ACTA ADMINISTRATIVA DE ENTREGA-RECEPCIÓN CONSTITUCIONAL DE LA ADMINISTRACIÓN MUNICIPAL DE CABO CORRIENTES, JALISCO 2018-2021

En el municipio de Cabo Corrientes, Jalisco, siendo las **15:00 quince horas del día 30 Treinta de Septiembre del 2021**, reunidos en el Edificio del Palacio Municipal, localizado en calle Portal Hidalgo número 12, colonia Centro, El Tuito, Cabo Corrientes, Jalisco, para efectos de realizar el acta administrativa de Entrega-Recepción; el Ciudadano Ing. Prisciliano Ramírez Gordian Presidente Municipal saliente y el Ciudadano Miguel Ángel Silva Ramírez Presidente Electo y quien entra en funciones a partir del primer segundo del 01 primero de Octubre del 2021; el C. Ing. Prisciliano Ramírez Gordian Presidente Municipal saliente, entrega formalmente y oficialmente el cargo que venía desempeñando de conformidad con lo dispuesto por el articulo 61 fracciones XXII y XXIII de la Ley de Responsabilidad de los Servidores Públicos del Estado de Jalisco; así como las disposiciones aplicables de la ley de Entrega-Recepción del Estado de Jalisco y sus Municipios y demás disposiciones legales, identificándose el presidente saliente con credencial para votar con clave de elector expedida por el Instituto Nacional Electoral, con domicilio ubicado en calle El Tuito, Cabo Corrientes, Jalisco; y el C. Presidente entrante con documento oficial expedido por el Instituto Nacional Electoral, con clave de elector con domicilio ubicado en calle El Tuito, Cabo Corrientes, Jalisco, manifiestan la Entrega-Recepción de la Administración Pública Municipal de 2018-2021, a la fecha de la presente Acta.----------

---

También se encuentra presente en este acto el C. L.A.F. Alberto Hernández de La Cruz, quien se identifica con credencial para votar expedida por Instituto Nacional Electoral (INE) con número con clave de elector , con domicilio en Calle en El Tuito, Cabo Corrientes, Jalisco, quien manifiesta, que como Representante de la Comisión de Entrega-Recepción (entrante).----------

---

Se hace constar la comparecencia del Encargado de la Hacienda Municipal del Ayuntamiento 2018-2021, C. L.A.E Eleno Yamelik Araiza Noyola, por lo tanto comparece en este momento para realizar la entrega de la Hacienda Municipal en este acto, quien se identifica con credencial para votar expedida por Instituto Federal Electoral (IFE) con número de folio con clave de elector con domicilio en ubicado en Calle El Tuito, Cabo Corrientes, Jalisco;----------

---

Acto seguido, el C. Ing. Prisciliano Ramírez Gordian, Presidente Municipal saliente, designa como testigos a los ciudadanos C. C.P. Juan Ramón Araiza Rizo y C. Adilene de Jesús Tacuba Pillado quienes se identifican con documento oficial expedido por Instituto Federal Electoral (INE) e Instituto Nacional Electoral, con claves de elector y respectivamente,; y que señalan tener sus domicilios ubicados Calle Tuito, Cabo Corrientes, Jalisco y Calle El Tuito, Cabo Corrientes, Jalisco.---------

---

Asimismo, el C. Miguel Ángel Silva Ramírez, Presidente Municipal entrante, designa como testigos a los C. Maribel Nuñez Esparza y C. Manuel De Jesús Lerma quienes se identifican con documento oficial expedido por Instituto Federal Electoral (INE) e Instituto Nacional Electoral, con claves de elector y señalan tener sus domicilios ubicados en Calle , Municipio de Cabo Corrientes, Jalisco; y Calle de Cabo Corrientes, Jalisco. ----------

---

Acreditadas las personalidades con que comparecen los participantes en esta diligencia, se procede en los términos de la Ley de Entrega-Recepción del Estado

de Jalisco y sus Municipios, así como al Reglamento de Operación y Procedimientos de Entrega Recepción del H. Ayuntamiento de Cabo Corrientes, Jalisco en su art. 36 a la Entrega-Recepción de los, Recursos Humanos, Bienes y Recursos Materiales, Recursos Financieros, Asuntos Pendientes, Libro Blanco y demás documentación asignados para el ejercicio de las atribuciones legales y competencia del cargo de Presidente Municipal del H. Ayuntamiento de Cabo Corrientes, Jalisco, por lo que para estos efectos se entregan en esta Acta; los anexos y soporte documental respectivamente por dirección de la administración municipal y los cuales son los siguientes:

Dependencia	Documentos que Entrega	N° de Fojas del Anexo
Presidencia Municipal	RM-1 Inventario de Almacenes Diversos	2
	RM-7 Relación de Sellos	1
	RM-3 Inventario de Vehículos de Transporte y Maquinaria	4
	RM-9 Relación de Mobiliario y Equipo de Computo	20
	DD-1 Archivos en Resguardo	4
Secretaria General	DD-1 Archivos en Resguardo	2
	RM-7 Relación de Sellos	1
	RM-9 Relación de Mobiliario y Equipo de Computo	2
Registro Civil	DD-1 Archivos en Resguardo	2
	RM-2 Inventario de Sistemas, Plataformas de Computo, Software, Líneas Telefónicas y Redes	1
	RM-6 Relación de Formas Oficiales Valoradas	1
	RM-7 Relación de Sellos	1
	RM-9 Relación de Mobiliario y Equipo de Computo	2
Delegación de Mayto	DD-1 Archivos en Resguardo	1
	RM-1 Inventario de Almacenes Diversos	1
	RM-9 Relación de Mobiliario y Equipo de Computo	1
	RM-6 Relación de Formas Oficiales Valoradas	1
	RM-7 Relación de Sellos	2
Delegación de Yelapa	RM-6 Relación de Formas Oficiales Valoradas	1
	RM-2 Inventario de Sistemas, Plataformas de Computo, Software, Líneas Telefónicas y Redes	1
	RM-1 Inventario de Almacenes Diversos	1
	RM-3 Inventario de Vehículos de Transporte y Maquinaria	1
	RM-7 Relación de Sellos	1
	RM-9 Relación de Mobiliario y Equipo de Computo	1
Delegación de Las Juntas y Los Veranos	DD-1 Archivos en Resguardo	1
	RM-1 Inventario de Almacenes Diversos	1
	RM-7 Relación de Sellos	1
	RM-6 Relación de Formas Oficiales Valoradas	1
	RM-9 Relación de Mobiliario y Equipo de Computo	1
Delegación de El Refugio Suchitlan	RM-1 Inventario de Almacenes Diversos	1
	RM-6 Relación de Formas Oficiales Valoradas	1
	RM-7 Relación de Sellos	1
	RM-2 Inventario de Sistemas, Plataformas de Computo, Software, Líneas Telefónicas y Redes	1
	RM-9 Relación de Mobiliario y Equipo de Computo	1
Delegación de Chacala	RM-7 Relación de Sellos	1
	RM-1 Inventario de Almacenes Diversos	1
	RM-2 Inventario de Sistemas, Plataformas de Computo, Software, Líneas Telefónicas y Redes	1
	RM-9 Relación de Mobiliario y Equipo de Computo	1
Sindicatura	AP-1 Asuntos Pendientes o en Tramite	2

C. Edgar Gómez Bañuelos

POR LA COMISION DE ENTREGA RECEPCION

L.A.F. Alberto Hernández de La Cruz
Comisionado Entrega - Recepción

TESTIGOS DE ASISTENCIA
Por el Presidente Municipal saliente

C. C.P. Juan Ramón Araiza Rizo **C. Lic. Adilene de Jesús Tacuba Pillado**

Por el Presidente Municipal entrante

C. Maribel Núñez Esparza

Manuel de J. L

C. Manuel de Jesús Lerma

La presente hoja de firmas, forma parte integral del Acta de Entrega-Recepción de fecha 30 de Septiembre de 2021 correspondiente al H. Ayuntamiento de Cabo Corrientes Jalisco, donde entrega el cargo de Presidente Municipal el C. Ing. Prisciliano Ramírez Gordián y recibe el C. Miguel Ángel Silva Ramírez y consta de -8 fojas correspondientes al Acta de Entrega y Recepción, 734 fojas correspondientes a anexos e identificaciones. Conste.----------
---

	DD-3 Contratos y Convenios Vigentes	18
	DD-8 Documentación e Información Adicional o Complementaria	13
	RM-1 Inventario de Almacenes Diversos	2
	RM-3 Inventario de Vehículos de Transporte y Maquinaria	4
	RM-7 Relación de Sellos	2
	RM-9 Relación de Mobiliario y Equipo de Computo	1
	RM-10 Bienes Inmuebles Propios o en Comodato	8
Jurídico	DD-1 Archivos en Resguardo	9
	DD-8 Documentación e Información Adicional o Complementaria	1
	RM-7 Relación de Sellos	7
	RM-9 Relación de Mobiliario y Equipo de Computo	1
Juzgado Municipal	DD-1 Archivos en Resguardo	4
	DD-8 Documentación e Información Adicional o Complementaria	5
	DD-8 Documentación e Información Adicional o Complementaria	6
	RM-7 Relación de Sellos	1
	RM-9 Relación de Mobiliario y Equipo de Computo	1
Hacienda Municipal	DD-1 Archivos en Resguardo	4
	DD-2 Relación de Normatividad Vigente	1
	RF-1 Relación de Deudores Diversos	5
	RF-3 Participaciones y Aportaciones Federales	2
	RF-4 Cuentas por Pagar	14
	RF-5 Estado de Deuda y Otros Pasivos	1
	RF-6 Estados Financieros Contables	50
	RF-7 Estados Presupuestarios del 01 de Enero al 30 de Septiembre de 2021	1
	RF-8 Fondo Revolvente	3
	RF-9 Cuentas de Cheques y/o Inversiones en Uso o Canceladas	2
	RF-12 Claves Bancarias / Combinaciones de Caja Fuerte / Otros	1
	RM-6 Relación de Formas Oficiales Valoradas	1
	RM-7 Relación de Sellos	3
	RM-9 Relación de Mobiliario y Equipo de Computo	1
Ingresos	DD-8 Documentación e Información Adicional o Complementaria	1
	RM-6 Relación de Formas Oficiales Valoradas	1
	RM-7 Relación de Sellos	2
	RM-9 Relación de Mobiliario y Equipo de Computo	1
Catastro	DD-8 Documentación e Información Adicional o Complementaria	2
	RM-6 Relación de Formas Oficiales Valoradas	1
	RM-7 Relación de Sellos	2
	RM-9 Relación de Mobiliario y Equipo de Computo	1
	RM-10 Bienes Inmuebles Propios o en Comodato	1
ZOFEMAT	DD-8 Documentación e Información Adicional o Complementaria	1
	RM-6 Relación de Formas Oficiales Valoradas	1
	RM-9 Relación de Mobiliario y Equipo de Computo	1
Padrón y Licencias	DD-1 Archivos en Resguardo	1
	DD-8 Documentación e Información Adicional o Complementaria	8
	RM-2 Inventario de Sistemas, Plataformas de Computo, Software, Líneas Telefónicas y Redes	1

Mantenimiento	RM-1 Inventario de Almacenes Diversos	2
	RM-3 Inventario de Vehículos de Transporte y Maquinaria	2
Módulo de Maquinaria	DD-1 Archivos en Resguardo	1
	DD-2 Relación de Normatividad Vigente	9
	RM-3 Inventario de Vehículos de Transporte y Maquinaria	4
	RM-7 Relación de Sellos	1
Planeación y Desarrollo Municipal	DD-1 Archivos en Resguardo	2
	RM-3 Inventario de Vehículos de Transporte y Maquinaria	1
	RM-7 Relación de Sellos	1
	RM-9 Relación de Mobiliario y Equipo de Computo	3
COMUR	DD-1 Archivos en Resguardo	3
	DD-8 Documentación e Información Adicional o Complementaria	2
	RM-7 Relación de Sellos	1
Desarrollo Social	RM-9 Relación de Mobiliario y Equipo de Computo	1
	RM-7 Relación de Sellos	2
Desarrollo Rural	DD-1 Archivos en Resguardo	4
	RM-9 Relación de Mobiliario y Equipo de Computo	4
Turismo Municipal	DD-1 Archivos en Resguardo	1
	RM-7 Relación de Sellos	1
	RM-9 Relación de Mobiliario y Equipo de Computo	1
Cultura Municipal	DD-1 Archivos en Resguardo	5
	RM-1 Inventario de Almacenes Diversos	1
	RM-7 Relación de Sellos	1
	RM-9 Relación de Mobiliario y Equipo de Computo	5
Educación Municipal	DD-1 Archivos en Resguardo	1
	DD-8 Documentación e Información Adicional o Complementaria	2
	RM-1 Inventario de Almacenes Diversos	1
	RM-3 Inventario de Vehículos de Transporte y Maquinaria	1
	RM-7 Relación de Sellos	1
	RM-9 Relación de Mobiliario y Equipo de Computo	1
Deportes Municipal	DD-1 Archivos en Resguardo	1
	RM-1 Inventario de Almacenes Diversos	1
	RM-7 Relación de Sellos	1
Instituto de la Mujer	DD-1 Archivos en Resguardo	2
	RM-1 Inventario de Almacenes Diversos	4
	RM-7 Relación de Sellos	1
	RM-9 Relación de Mobiliario y Equipo de Computo	5
Protección Civil	DD-8 Documentación e Información Adicional o Complementaria	1
	RM-1 Inventario de Almacenes Diversos	3
	RM-3 Inventario de Vehículos de Transporte y Maquinaria	2
	RM-7 Relación de Sellos	1
Seguridad Publica	RM-7 Relación de Sellos	1
	RM-2 Inventario de Sistemas, Plataformas de Computo, Software, Líneas Telefónicas y Redes	1
	RM-3 Inventario de Vehículos de Transporte y Maquinaria	1
	RM-1 Inventario de Almacenes Diversos	1
	RM-9 Relación de Mobiliario y Equipo de Computo	3
	RM-4 Inventario de Armamento, Municiones, Chalecos Antibalas, Etc.	1
	DD-1 Archivos en Resguardo	3

	RM-3 Inventario de Vehículos de Transporte y Maquinaria	1
	RM-7 Relación de Sellos	1
	RM-9 Relación de Mobiliario y Equipo de Computo	1
	DD-8 Documentación e Información Adicional o Complementaria	1
Oficialía Mayor Administrativa	DD-1 Archivos en Resguardo	7
	RH-1 Organigrama	1
	RH-5 Personal con Licencia	1
	RH-4 Personal Comisionado	1
	RM-6 Relación de Formas Oficiales Valoradas	1
	RM-7 Relación de Sellos	1
	RM-9 Relación de Mobiliario y Equipo de Computo	1
	RH-2 Plantilla de Personal	8
	RH-3 Plantilla de Personal Supernumerario	7
	DD-8 Documentación e Información Adicional o Complementaria	62
Unidad de Transparencia	RM-7 Relación de Sellos	2
	DD-1 Archivos en Resguardo	1
	DD-8 Documentación e Información Adicional o Complementaria	1
	RM-9 Relación de Mobiliario y Equipo de Computo	1
	DD-8 Documentación e Información Adicional o Complementaria	1
Informática	RM-2 Inventario de Sistemas, Plataformas de Computo, Software, Líneas Telefónicas y Redes	1
	RM-7 Relación de Sellos	1
	RM-9 Relación de Mobiliario y Equipo de Computo	4
Servicios Públicos	DD-1 Archivos en Resguardo	5
Parques y Jardines	RM-1 Inventario de Almacenes Diversos	1
Alumbrado Publico	RM-1 Inventario de Almacenes Diversos	2
Agua Potable	RM-1 Inventario de Almacenes Diversos	2
Aseo Publico	RM-3 Inventario de Vehículos de Transporte y Maquinaria	1
Parques y Jardines	RM-3 Inventario de Vehículos de Transporte y Maquinaria	1
Alumbrado Publico	RM-3 Inventario de Vehículos de Transporte y Maquinaria	1
Agua Potable	RM-3 Inventario de Vehículos de Transporte y Maquinaria	1
Agua Potable	RM-6 Relación de Formas Oficiales Valoradas	4
Servicios Públicos	RM-7 Relación de Sellos	1
Servicios Públicos	RM-9 Relación de Mobiliario y Equipo de Computo	1
Agua Potable	RF-1 Relación de Deudores Diversos	48
Obras Publicas	DD-1 Archivos en Resguardo	1
	DD-3 Contratos y Convenios Vigentes	1
	DD-4 Estudios o Proyectos Ejecutados Durante La Administración	1
	DD-6 Relación de Obra Publica	8
	DD-3 Contratos y Convenios Vigentes	4
	DD-6 Relación de Obra Publica	2
	RM-1 Inventario de Almacenes Diversos	2
	RM-3 Inventario de Vehículos de Transporte y Maquinaria	2
	RM-7 Relación de Sellos	1
	RM-9 Relación de Mobiliario y Equipo de Computo	2
	RM-10 Bienes Inmuebles Propios o en Comodato	2
	DD-1 Archivos en Resguardo	1

	Reporte de Vehículos	6
	Relación de Mobiliario y Equipo de Computo	7
Contraloría Interna Municipal	AP-1 Asuntos Pendientes o en Tramite	1
	DD-1 Archivos en Resguardo	1
	RM-7 Relación de Sellos	1
	RM-9 Relación de Mobiliario y Equipo de Computo	1

Desarrollo Integral de La Familia

Dependencia	Documentos que Entrega	N° de Fojas del Anexo
Dirección General	DD-1 Archivos en Resguardo	1
	DD-3 Contratos y Convenios Vigentes	2
	RM-3 Inventario de Vehículos de Transporte y Maquinaria	1
	RM-9 Relación de Mobiliario y Equipo de Computo	
Contabilidad	RM-2 Inventario de Sistemas, Plataformas de Computo, Software, Líneas Telefónicas y Redes	1
	RF-6 Estados Financieros Contables	31
	RF-7 Estados Presupuestarios del 01 de Enero al 30 de Septiembre de 2021	5
	RM-6 Relación de Formas Oficiales Valoradas	1
	RM-7 Relación de Sellos	1
	RM-9 Relación de Mobiliario y Equipo de Computo	1
	DD-1 Archivos en Resguardo	1
	DD-8 Documentación e Información Adicional o Complementaria	1
	RF-1 Relación de Deudores Diversos	6
	RF-4 Cuentas por Pagar	1
	RF-9 Cuentas de Cheques y/o Inversiones en Uso o Canceladas	1
	RF-12 Claves Bancarias / Combinaciones de Caja Fuerte / Otros	1
	RH-1 Organigrama	1
	RH-2 Plantilla de Personal	2
	DD-8 Documentación e Información Adicional o Complementaria	14
Jurídico	DD-1 Archivos en Resguardo	1
Trabajo Social	AP-1 Asuntos Pendientes o en Tramite	3
	DD-4 Estudios o Proyectos Ejecutados Durante La Administración	2
	RM-1 Inventario de Almacenes Diversos	1
	RM-9 Relación de Mobiliario y Equipo de Computo	1
	DD-1 Archivos en Resguardo	2
	DD-8 Documentación e Información Adicional o Complementaria	3
Desarrollo Comunitario	DD-8 Documentación e Información Adicional o Complementaria	2
Adulto Mayor	DD-1 Archivos en Resguardo	1
	RM-1 Inventario de Almacenes Diversos	4
	RM-9 Relación de Mobiliario y Equipo de Computo	5
INAPAM	DD-1 Archivos en Resguardo	1
Prevención a la infancia	DD-8 Documentación e Información Adicional o Complementaria	2
	RM-1 Inventario de Almacenes Diversos	2
	RM-9 Relación de Mobiliario y Equipo de Computo	1
Psicología	DD-1 Archivos en Resguardo	1

	RM-9 Relación de Mobiliario y Equipo de Computo	1
APCE	RM-1 Inventario de Almacenes Diversos	1
Alimentaria	DD-1 Archivos en Resguardo	9
	RM-2 Inventario de Sistemas, Plataformas de Computo, Software, Líneas Telefónicas y Redes	2
	RM-9 Relación de Mobiliario y Equipo de Computo	1
	DD-8 Documentación e Información Adicional o Complementaria	1
1000 Días de Vida	DD-1 Archivos en Resguardo	1
CADI	RH-1 Organigrama	1
	RH-2 Plantilla de Personal	1
	RH-3 Plantilla de Personal Supernumerario	1
	RH-4 Personal Comisionado	1
	RM-2 Inventario de Sistemas, Plataformas de Computo, Software, Líneas Telefónicas y Redes	1
	DD-1 Archivos en Resguardo	1
	RM-7 Relación de Sellos	1
	RM-9 Relación de Mobiliario y Equipo de Computo	17
UBR	RM-1 Inventario de Almacenes Diversos	4
	RM-9 Relación de Mobiliario y Equipo de Computo	2

Revisada la documentación se determinó en la Dirección del Sistema de Desarrollo Integral de La Familia Municipal dentro del programa de Alimentaria 2021 se observó mediante oficio de la Subdirectora General de Seguridad Alimentaria un monto de adeudo por despensas de 36,960 pesos al día 30 de Septiembre de 2021.----------

El C. Ing. Prisciliano Ramírez Gordian, Presidente Municipal saliente, de conformidad a lo dispuesto por el artículo 61 en su fracción XXII, de la Ley de Responsabilidades de los Servidores Públicos del Estado de Jalisco, bajo protesta de decir verdad manifiesta haber proporcionado con veracidad y sin omisión alguna todos los elementos necesarios para la formulación de la presente Acta. Los formatos y documentos anexos que se mencionan son parte integral de la misma y se firman en todas sus fojas para los efectos legales a que haya lugar, de acuerdo a lo dispuesto en el Título Tercero de la Ley de Entrega-Recepción del Estado de Jalisco y sus Municipios.----------

---

Previa lectura de la presente y no habiendo más hechos que hacer constar se da por concluida a las 14:00 catorce horas, del día 7 de Octubre de 2021 firmando para constancia el Acta, en todas sus fojas al margen y al calce, los que en ella intervinieron, imprimiéndose la misma en 04 cuatro tantos, entregándoles a cada uno un ejemplar de la misma.----------

---

ENTREGA

C. Ing. Prisciliano Ramírez Gordian

RECIBE

C. Miguel Ángel Silva Ramírez

POR EL ÓRGANO DE CONTROL INTERNO

MÉXICO
INSTITUTO NACIONAL ELECTORAL
CREDENCIAL PARA VOTAR
NOMBRE
RAMIREZ
GORDIAN
PRISCILIANO
FECHA DE NACIMIENTO
CLAVE DE ELECTOR
CURP
AÑO DE REGISTRO 2005 01
ESTADO 14
MUNICIPIO 020
SECCIÓN
LOCALIDAD
EMISIÓN
VIGENCIA

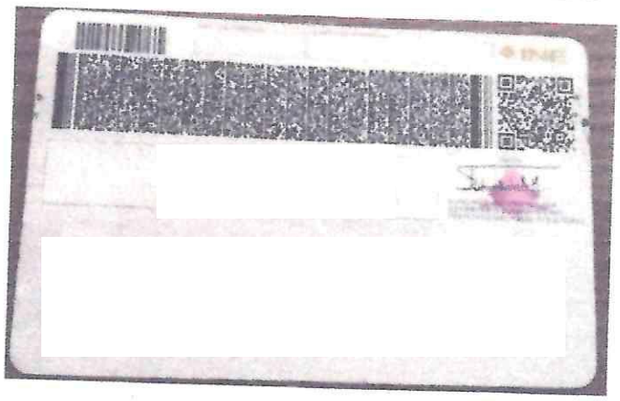

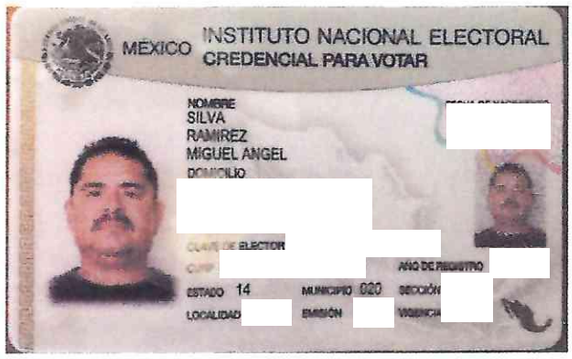
MÉXICO
INSTITUTO NACIONAL ELECTORAL
CREDENCIAL PARA VOTAR
NOMBRE
SILVA
RAMIREZ
MIGUEL ANGEL
DOMICILIO
CLAVE DE ELECTOR
CURP
AÑO DE REGISTRO
ESTADO 14
MUNICIPIO 020
SECCIÓN
LOCALIDAD
EMISIÓN
VIGENCIA

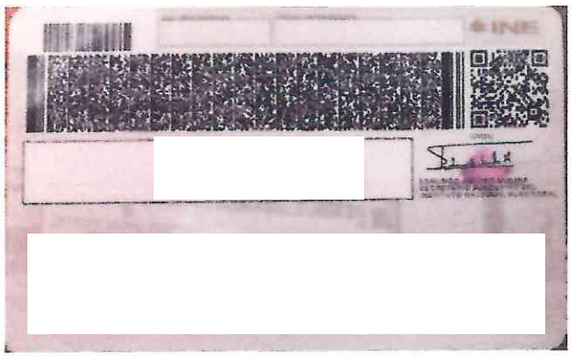
INE

MÉXICO
INSTITUTO NACIONAL ELECTORAL
CREDENCIAL PARA VOTAR
NOMBRE
GOMEZ
BANUELOS
EDGAR
CLAVE DE ELECTOR
CURP
ESTADO 14
MUNICIPIO 020
LOCALIDAD 0001
EMISIÓN
AÑO DE REGISTRO
SECCION
VIGENCIA

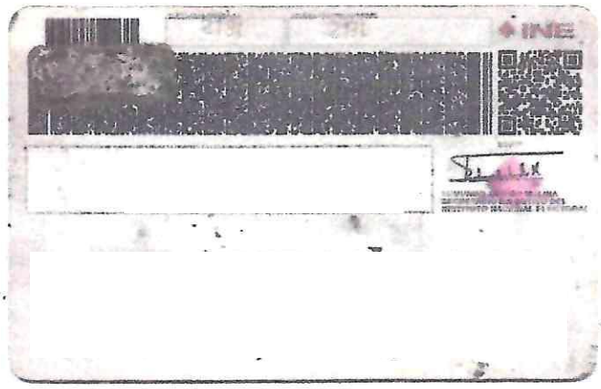
INE

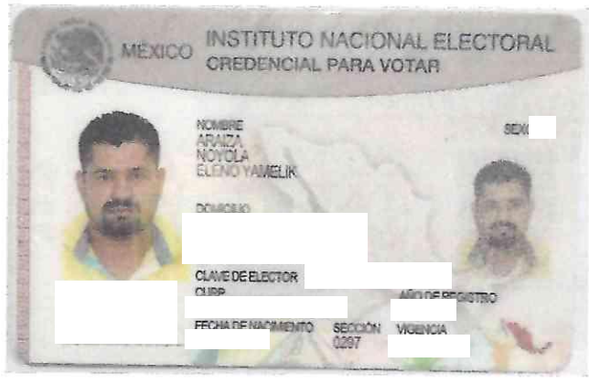
MÉXICO
INSTITUTO NACIONAL ELECTORAL
CREDENCIAL PARA VOTAR
NOMBRE
ARAIZA
NOVOLA
ELENO YAMELIK
SEXO
CLAVE DE ELECTOR
CURP
AÑO DE REGISTRO
FECHA DE NACIMIENTO
SECCIÓN
0297
VIGENCIA

INE

INSTITUTO FEDERAL ELECTORAL
REGISTRO FEDERAL DE ELECTORES
CREDENCIAL PARA VOTAR

NOMBRE
HERNANDEZ
DE LA CRUZ
ALBERTO
DOMICILIO

EDAD
SEXO

FOLIO
CLAVE DE ELECTOR
CURP
ESTADO 17
LOCALIDAD 0001
EMISIÓN

MUNICIPIO 020
SECCIÓN
VIGENCIA HASTA 2020

003 04

FIRMA

0296065855322

ESTE DOCUMENTO ES INTRANSFERIBLE, NO ES VALIDO SI PRESENTA TACHADURAS O ENMENDADURAS

EL TITULAR ESTA OBLIGADO A NOTIFICAR EL CAMBIO DE DOMICILIO EN LOS 30 DIAS SIGUIENTES A QUE ESTE OCURRA.

Sellado

FIRMA
DEL
TITULAR

OBSERVACIONES PRIVADAS

ORGANOS DISTRIBUIDORES

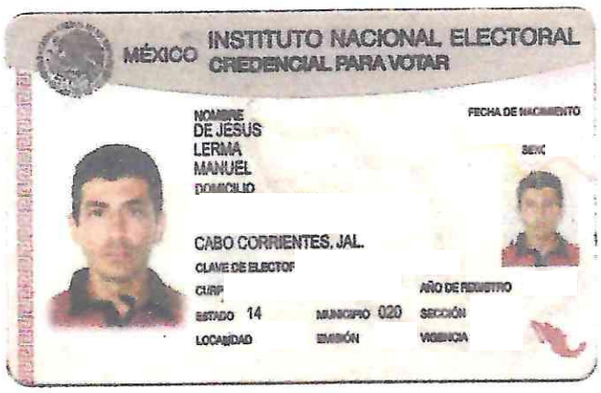
MÉXICO
INSTITUTO NACIONAL ELECTORAL
CREDENCIAL PARA VOTAR
NOMBRE
DE JESUS
LERMA
MANUEL
DOMICILIO
FECHA DE NACIMIENTO
SEXO
CABO CORRIENTES, JAL.
CLAVE DE ELECTOF
CURP
AÑO DE REGISTRO
ESTADO 14
MUNICIPIO 020
SECCIÓN
LOCALIDAD
EMISIÓN
VIGENCIA

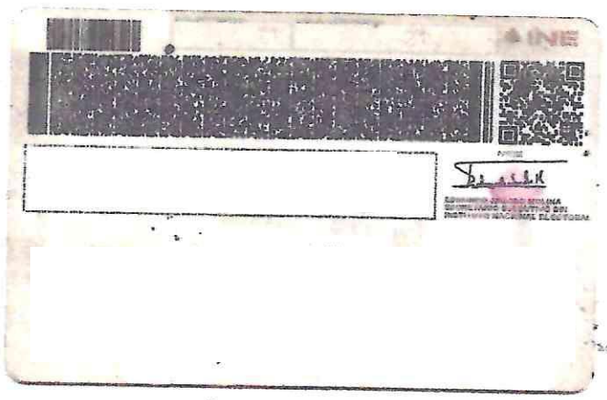
INE

INSTITUTO FEDERAL ELECTORAL
REGISTRO FEDERAL DE ELECTORES
CREDENCIAL PARA VOTAR
NOMBRE
NUÑEZ
ESPARZA
MARIBEL
DOMICILIO
EDAD
SEXO
FOLIO
AÑO DE REGISTRO 2002 01
CLAVE DE ELECTOR
CURP
ESTADO 14 MUNICIPIO 020
LOCALIDAD SECCION
EMISIÓN VIGENCIA
FIRMA

0298092686302
ESTE DOCUMENTO ES INTRANSFERIBLE, NO ES VALIDO SI PRESENTA TACHADURAS O ENMENDADURAS
EL TITULAR ESTA OBLIGADO A NOTIFICAR SU CAMBIO DE DOMICILIO EN LOS 30 DIAS SIGUIENTES A QUE ESTE OCURRA
EDMUNDO JACOBO MOLINA
SECRETARIO EJECUTIVO DEL INSTITUTO FEDERAL ELECTORAL

2662286
029708245163 4

INSTITUTO FEDERAL ELECTORAL
REGISTRO FEDERAL DE ELECTORES
CREDENCIAL PARA VOTAR
APELLIDO
ARAIZA
RIZO
NOMBRE
JUAN RAMON
DOMICILIO
EDAD
SEXO

MÉXICO
INSTITUTO NACIONAL ELECTORAL
CREDENCIAL PARA VOTAR
NOMBRE
TACUBA
PILLADO
ADILENE DE JESUS
DOMICILIO
FECHA DE NACIMIENTO
SEXO
CLAVE DE ELECTOR
CURP
AÑO DE REGISTRO
ESTADO 14
MUNICIPIO 020
SECCIÓN
LOCALIDAD
EMISIÓN
VIGENCIA

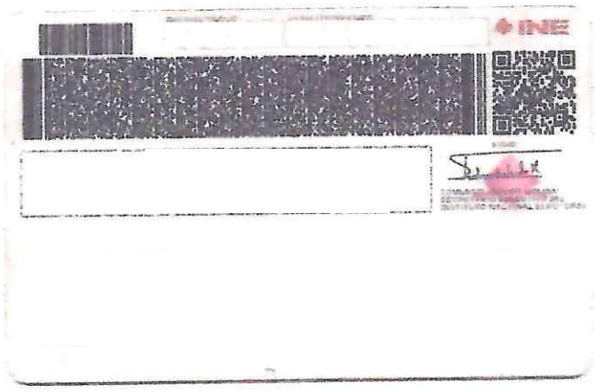
INE

Cabo Corrientes
Gobierno Municipal

MUNICIPIO DE CABO CORRIENTES, JALISCO
ENTREGA - RECEPCION:
ORDINARIA
RM1 INVENTARIO DE ALMACENES DIVERSOS

ENTE: 1 AYUNTAMIENTO DE CABO CORRIENTES
UNIDAD RESPONSABLE 2 PRESIDENCIA MUNICIPAL
AREA: 3 PRESIDENCIA MUNICIPAL

FECHA DE CORTE DE INFORMACION: 30 DE SEPTIEMBRE DEL 2021
4

NO. CONSEC.	CANTIDAD	DESCRIPCCION DEL ARTICULO	PRECIO	UBICACIÓN	RESPONSABLE	OBSERVACIONES
1	3 PAQ	FOLDER MANILA COLOR MANILA TAMAÑO OFICIO	$ 450.00	PRESIDENCIA MUNICIPAL	ING. PRISCILIANO RAMIREZ GORDIAN	BUEN ESTADO
2	4 .5 PAQ	FOLDER MANILA COLOR MANILA TAMAÑO CARTA	$ 660.00	PRESIDENCIA MUNICIPAL	ING. PRISCILIANO RAMIREZ GORDIAN	BUEN ESTADO
3	3.5 PAQ	HOJAS BLANCAS TAMAÑO OFICIO	$ 405.00	PRESIDENCIA MUNICIPAL	ING. PRISCILIANO RAMIREZ GORDIAN	BUEN ESTADO
4	1 PAQ	HOJAS BLANCAS TAMAÑO CARTA	$ 104.00	PRESIDENCIA MUNICIPAL	ING. PRISCILIANO RAMIREZ GORDIAN	BUEN ESTADO
5	2 PAQ	POST-IT COLORES	$ 130.00	PRESIDENCIA MUNICIPAL	ING. PRISCILIANO RAMIREZ GORDIAN	BUEN ESTADO
6	2 PAQ	LAPICES BIG EVOLUTION	$ 70.00	PRESIDENCIA MUNICIPAL	ING. PRISCILIANO RAMIREZ GORDIAN	BUEN ESTADO
7	12 PIEZAS	LAPICERA ZUL BIG PUNTO FINO	$ 53.00	PRESIDENCIA MUNICIPAL	ING. PRISCILIANO RAMIREZ GORDIAN	BUEN ESTADO
8	2 CAJAS	LAPICERA AZUL AZOR PIN POINT FINO	$ 106.00	PRESIDENCIA MUNICIPAL	ING. PRISCILIANO RAMIREZ GORDIAN	BUEN ESTADO
9	10 PIEZAS	LAPICERAS AZUL AZOR PIN POINT FINO	$ 47.00	PRESIDENCIA MUNICIPAL	ING. PRISCILIANO RAMIREZ GORDIAN	BUEN ESTADO
10	2 PIEZAS	BORRADOR PELIKAN	$ 10.00	PRESIDENCIA MUNICIPAL	ING. PRISCILIANO RAMIREZ GORDIAN	BUEN ESTADO
11	2 PAQ	HOJA BLANCA DOBLE CARTA	$ 236.00	PRESIDENCIA MUNICIPAL	ING. PRISCILIANO RAMIREZ GORDIAN	BUEN ESTADO
12	2 CAJA	CAJA DE GRAPAS ESTÁNDAR DE ACERO	$ 110.00	PRESIDENCIA MUNICIPAL	ING. PRISCILIANO RAMIREZ GORDIAN	BUEN ESTADO
13	3 CAJAS	SUJETA DOCUMENTOS	$ 330.00	PRESIDENCIA MUNICIPAL	ING. PRISCILIANO RAMIREZ GORDIAN	BUEN ESTADO
14	41 PIEZAS	SOBRE COLOR MANILA TAMAÑO OFICIO	$ 205.00	PRESIDENCIA MUNICIPAL	ING. PRISCILIANO RAMIREZ GORDIAN	BUEN ESTADO
15	13 PIEZAS	SOBRE COLOR MANILA TAMAÑO CARTA	$ 65.00	PRESIDENCIA MUNICIPAL	ING. PRISCILIANO RAMIREZ GORDIAN	BUEN ESTADO

ING. PRISCILIANO RAMÍREZ GORDIÁN NOMBRE Y FIRMA	REPRESENTANTE DE LA CONTRALORIA C. EDGAR GÓMEZ BANUELOS NOMBRE Y FIRMA	SERVIDOR PUBLICO QUE RECIBE C. ANGELA ISABEL SILVA GRIJALVA NOMBRE Y FIRMA	FOLIO CONSECUTIVO: No. HOJA 1/ 1
C. CELESTE LORENZO LORENZO REPRESENTATEN DE LA COMISION SALIENTE		L.A.F ALBERTO HERNADEZ DE LA CRUZ REPRESENTANTE DE LA COMISION ENTRANTE	

Cabo Corrientes
Gobierno Municipal

MUNICIPIO DE CABO CORRIENTES, JALISCO
ENTREGA - RECEPCION:
ORDINARIA
RM1 INVENTARIO DE ALMACENES DIVERSOS

ENTE: 1 AYUNTAMIENTO DE CABO CORRIENTES
UNIDAD RESPONSABLE 2 PRESIDENCIA MUNICIPAL
AREA: 3 PRESIDENCIA MUNICIPAL

FECHA DE CORTE DE INFORMACION: 30 DE SEPTIEMBRE 2021

NO. CONSEC.	CANTIDAD	DESCRIPCCION DEL ARTICULO	PRECIO	UBICACIÓN	RESPONSABLE	OBSERVACIONES
16	19 PIEZAS	FOLDER MANILA COLOR MANILA TAMAÑO LEGAL	$ 95.00	PRESIDENCIA MUNICIPAL	ING. PRISCILIANO RAMIREZ GORDIAN	BUEN ESTADO
17	2 PIEZAS	RECISTOL DE BARRA	$ 20.00	PRESIDENCIA MUNICIPAL	ING. PRISCILIANO RAMIREZ GORDIAN	BUEN ESTADO
18	3 PIEZAS	TIJERAS	$ 95.00	PRESIDENCIA MUNICIPAL	ING. PRISCILIANO RAMIREZ GORDIAN	BUEN ESTADO
19	2 PIEZAS	ENGRAPADORAS	$ 219.00	PRESIDENCIA MUNICIPAL	ING. PRISCILIANO RAMIREZ GORDIAN	BUEN ESTADO
20	1 PIEZA	PERFORADORA	$ 197.00	PRESIDENCIA MUNICIPAL	ING. PRISCILIANO RAMIREZ GORDIAN	BUEN ESTADO
21	3 PIEZAS	MARCADOR DE CERA COLOR ROJO	$ 150.00	PRESIDENCIA MUNICIPAL	ING. PRISCILIANO RAMIREZ GORDIAN	BUEN ESTADO
22	2 PIEZA	MARCA TEXTOS	$ 72.00	PRESIDENCIA MUNICIPAL	ING. PRISCILIANO RAMIREZ GORDIAN	BUEN ESTADO
23	2 PIEZA	SACA GRAPAS	$ 70.00	PRESIDENCIA MUNICIPAL	ING. PRISCILIANO RAMIREZ GORDIAN	BUEN ESTADO
24	1 PIEZA	CORECTOR	$ 50.00	PRESIDENCIA MUNICIPAL	ING. PRISCILIANO RAMIREZ GORDIAN	BUEN ESTADO
25	3 PIEZAS	LAPICERAS NEGRAS DIFERENTES MARCAS	$ 21.00	PRESIDENCIA MUNICIPAL	ING. PRISCILIANO RAMIREZ GORDIAN	BUEN ESTADO
26	14 PIEZAS	TUBOS DE ACERO PARA ARCHIVAR	$ 30.00	PRESIDENCIA MUNICIPAL	ING. PRISCILIANO RAMIREZ GORDIAN	BUEN ESTADO
27	1 CAJA	CLIPS	$ 69.00	PRESIDENCIA MUNICIPAL	ING. PRISCILIANO RAMIREZ GORDIAN	BUEN ESTADO
28	1 PIEZA	ENTINTADOR DE COJINES PARA SELLOS	$ 89.00	PRESIDENCIA MUNICIPAL	ING. PRISCILIANO RAMIREZ GORDIAN	BUEN ESTADO

ING. PRISCILIANO RAMÍREZ GORDIÁN NOMBRE Y FIRMA	REPRESENTANTE DE LA CONTRALORIA C. EDGAR GOMEZ BANUELOS NOMBRE Y FIRMA	SERVIDOR PUBLICO QUE RECIBE C. ANGELA ISABEL SILVA GRIJALVA NOMBRE Y FIRMA	FOLIO CONSECUTIVO: No. HOJA 1/ 1
C. CELESTE LORENZO LORENZO REPRESENTATEN DE LA COMISION SALIENTE		L.A.F ALBERTO HERNADEZ DE LA CRUZ REPRESENTANTE DE LA COMISION ENTRANTE	

Cabo Corrientes
Gobierno Municipal

MUNICIPIO DE CABO CORRIENTES, JALISCO
ENTREGA - RECEPCION:
ORDINARIA
RM-7 RELACION DE SELLOS

ENTE: 1 AYUNTAMIENTO DE CABO CORRIENTES
UNIDAD RESPONSABLE: 2 PRESIDENCIA MUNICIPAL
AREA: 3 PRESIDENCIA MUNICIPAL

FECHA DE CORTE DE INFORMACION: 30 DE SEPTIEMBRE DEL 2021
4

IMPRESIÓN DEL SELLO	DEPARTAMENTO	USO	RESGUARDANTE	OBSERVACIONES
PRESIDENCIA ADMINISTRACIÓN 2018 - 2021	PRESIDENCIA	RECEPCIÓN Y EMISIÓN DE OFICIOS	ING. PRISCILIANO GORDIÁN RAMÍREZ	SELLO AUTOENTINTABLE REDONDO PERSONALIZADO DE GOLPE

SERVIDOR PUBLICO QUE ENTREGA	REPRESENTANTE DE LA CONTRALORIA	SERVIDOR PUBLICO QUE RECIBE	FOLIO CONSECUTIVO:
ING. PRISCILIANO RAMÍREZ GORDIÁN NOMBRE Y FIRMA	C. EDGAR GÓMEZ BAÑUELOS NOMBRE Y FIRMA	C. ÁNGELA ISABEL SILVA GRIJALVA NOMBRE Y FIRMA	No. HOJA 1/ 1
C. CELESTE LORENZO LORENZO REPRESENTATEN DE LA COMISION SALIENTE		L.A.F. ALBERTO HERNÁNDEZ DE LA CRUZ REPRESENTANTE DE LA COMISION ENTRANTE	

MUNICIPIO DE CABO CORRIENTES, JALISCO
ENTREGA - RECEPCION:
ORDINARIA

RM-3 INVENTARIO DE VEHICULOS DE TRANSPORTE Y MAQUINARIA

ENTE: 1 AYUNTAMIENTO DE CABO CORRIENTES
UNIDAD RESPONSABLE 2 PRESIDENCIA MUNICIPAL
AREA: 3 PRESIDENCIA MUNICIPAL

FECHA DE CORTE DE INFORMACION: 30 DE SEPTIEMBRE DEL 2021
4

NO. CONSEC.	No. DE CONTROL DE INVENTARIO	TIPO DE VEHICULO O MAQUINARIA	MARCA	MODELO	ESTADO ACTUAL	NUMERO DE SERIE	UBICACIÓN ACTUAL	RESGUARDANTE	OBSERVACIONES
1	1	PATHFINDER	NISSAN	2019	ACTIVO	5N1AR2MN8KC594278	PRESIDENCIA	ING. PRISCILIANO RAMÍREZ GORDIÁN	PLACAS JRB1065, COLOR GRIS PÓLVORA

SERVIDOR PUBLICO QUE ENTREGA	REPRESENTANTE DE LA CONTRALORIA	SERVIDOR PUBLICO QUE RECIBE	FOLIO CONSECUTIVO:
ING. PRISCILIANO RAMÍREZ GORDIÁN NOMBRE Y FIRMA	C. EDGAR GOMEZ BANUELOS NOMBRE Y FIRMA	C. ÁNGELA ISABEL SILVA GRIJALVA NOMBRE Y FIRMA	No. HOJA 1/ 1
C. CELESTE LORENZO LORENZO REPRESENTATE DE LA COMISION SALIENTE		L.A.F. ALBERTO HERNÁNDEZ DE LA CRUZ REPRESENTANTE DE LA COMISION ENTRANTE	

ANEXOS FORMATO RM3 INVENTARIO DE VEHÍCULOS DE TRANSPORTE Y MAQUINARIA

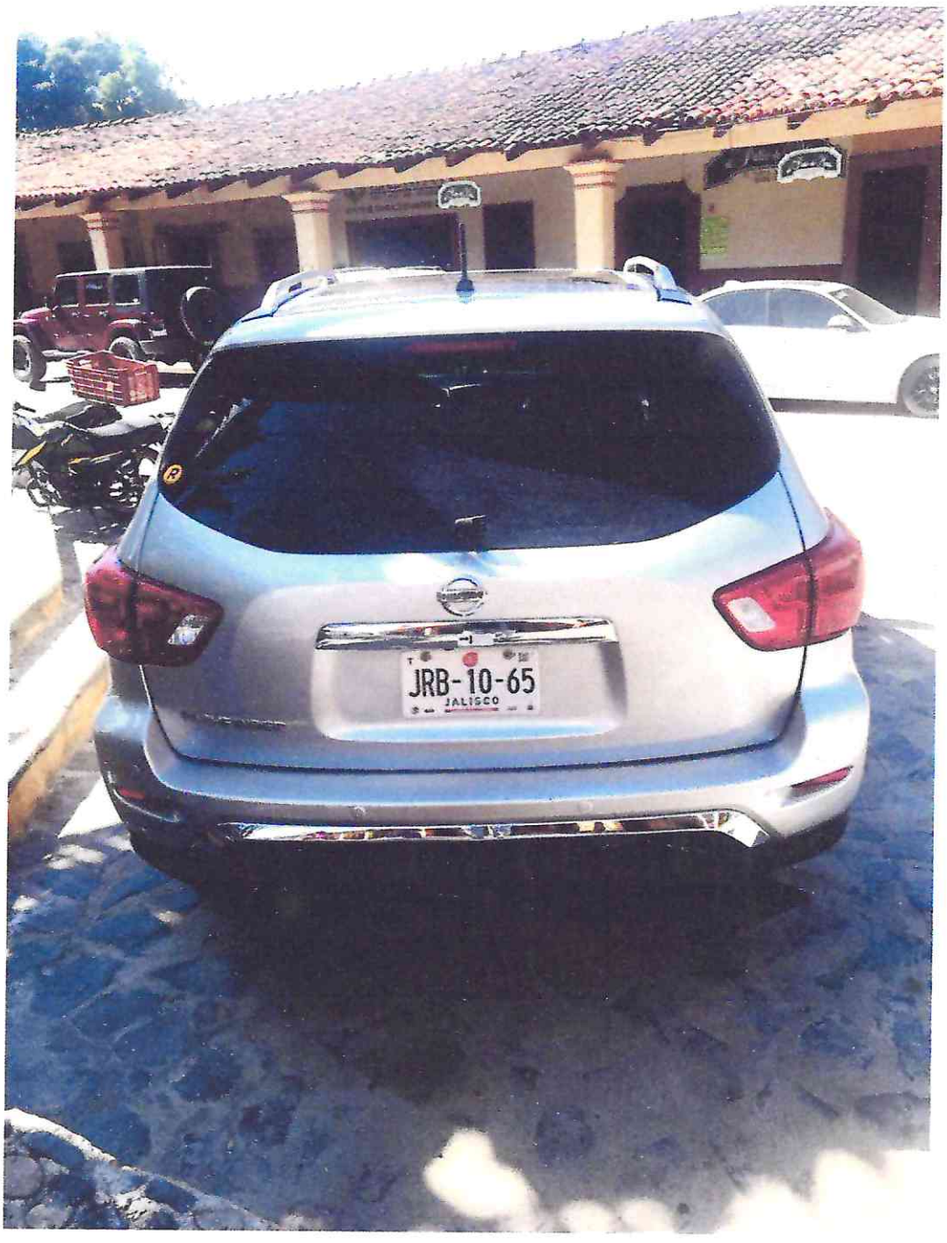

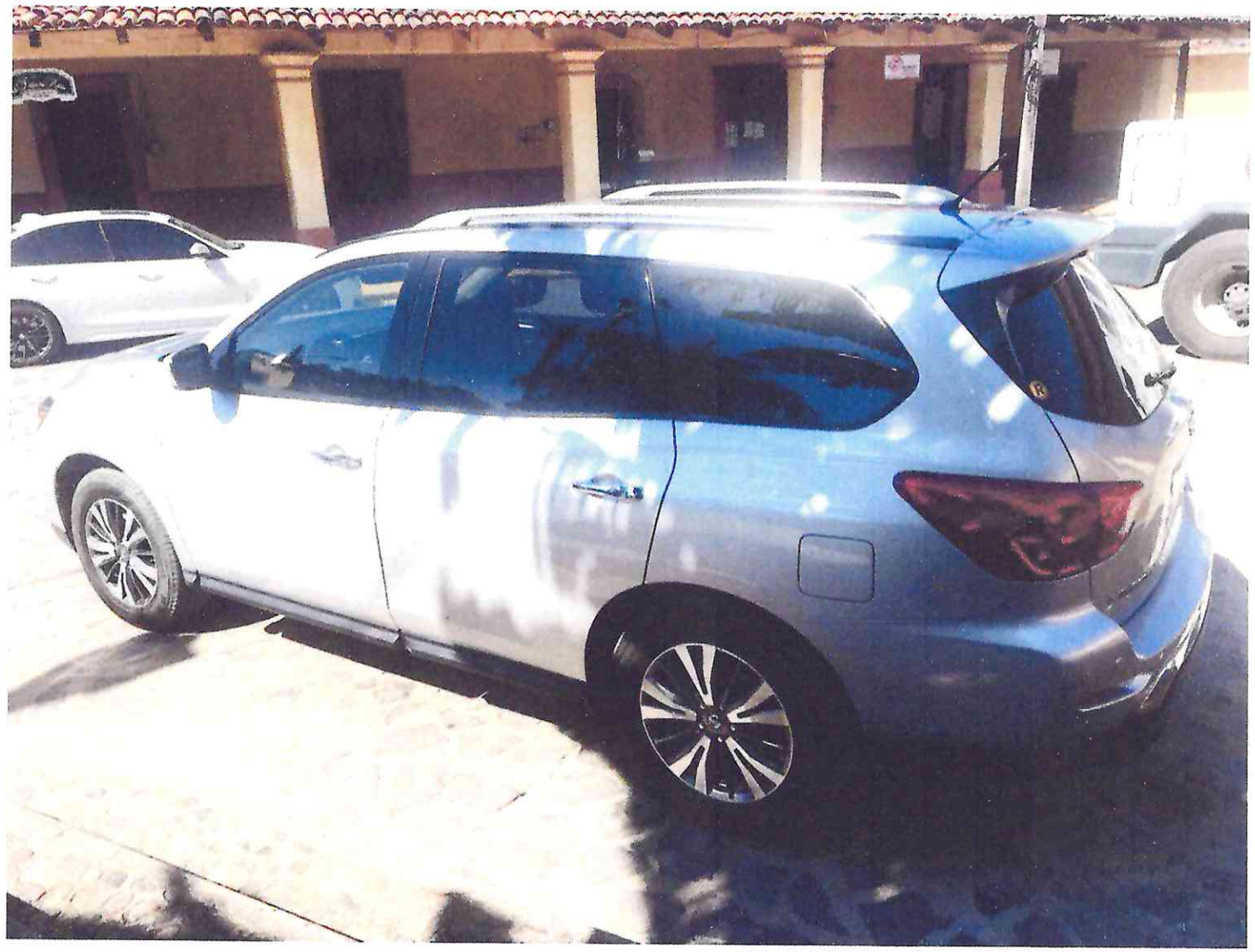

JRB-10-65
JALISCO

ANEXOS FORMATO RM-9 RELACIÓN DE MOBILIARIO Y EQUIPO DE CÓMPUTO

N° DE INVENTARIO (PESA) PM-01
ESCRITORIO SECRETARIAL COLOR VINO (2 UNIDADES)

N° DE INVENTARIO (PESA) PM-02
ESCRITORIO DE MADERA (1 UNIDAD)

N° DE INVENTARIO (PESA) PM-03
SILLA SECRETARIAL COLOR NGRO (2 UNIDADES)

N° DE INVENTARIO (PESA) PM-04
ARCHIVERO NGRO DE TRIPLAY DOS PUERTAS (3 UNIDADES)

N° DE INVENTARIO (PESA) PM-05
SALA COLOR CAFÉ DE PIEL TIPO ESQUINERO

N° DE INVENTARIO (PESA) PM-06
JUEGO DE MESAS DE CENTRO DE MARMOL (3 UNIDADES)

N° DE INVENTARIO (PESA) PM-07
TELÉFONO ALÁMBRICO PANASONIC (1 UNIDAD)

N° DE INVENTARIO (PESA) PM-08
CONMUTADOR ANALÓGICO PANASONIC (1 UNIDAD)

N° DE INVENTARIO (PESA) PM-09
TRITURADORA DE PAPEL SPECTRA (1 UNIDAD)

N° DE INVENTARIO (PESA) PM-10
IMPRESORA MULTIUSOS EPSON L210 (1 UNIDAD)

N° DE INVENTARIO (PESA) PM-11
REGULADOR COLOR NEGRO TDE (1 UNIDAD)

N° DE INVENTARIO (PESA) PM-12
REGULADOR NEGRO ISB (1 UNIDAD)

N° DE INVENTARIO (PESA) PM-13
REGULADOR NEGRO TRIPP LITE (1 UNIDAD)

N° DE INVENTARIO (PESA) PM-14
SOFÁ DE TELA COLOR CAMEL PARA DOS PERSONAS (1 UNIDAD)

N° DE INVENTARIO (PESA) PM-15
PORTAGARRAFÓN MARCA TRICORP (1 UNIDAD)

N° DE INVENTARIO (PESA) PM-16
AIRE ACONDICIONADO MIRAGE (2 UNIDADES)

N° DE INVENTARIO (PESA) PM-17
SILLA DE ESPERA COLOR NEGRO (14 UNIDADES)

N° DE INVENTARIO (PESA) PM-18
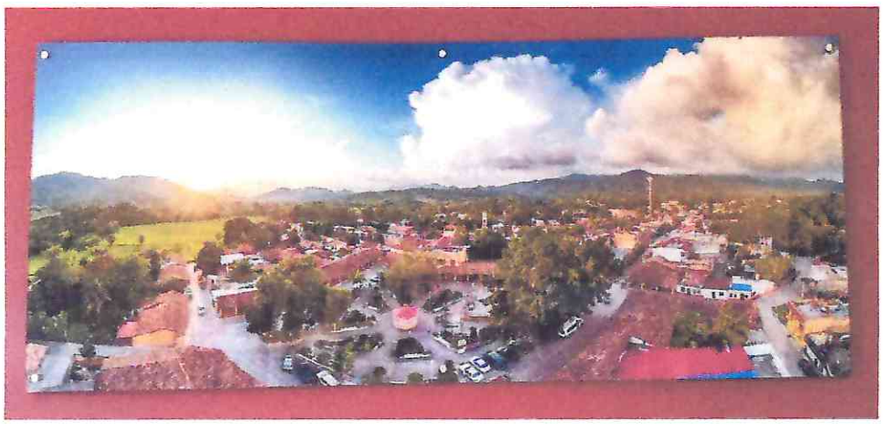
CUADROS PANORÁMICOS 2X1 (3 UNIDADES)

N° DE INVENTARIO (PESA) PM-19
MONITOR HP LV2011 (1 UNIDAD)

N° DE INVENTARIO (PESA) PM-20
CPU HP PRO (1 UNIDAD)

N° DE INVENTARIO (PESA) PM-21
TECLADO HP (1 UNIDAD)

N° DE INVENTARIO (PESA) PM-22
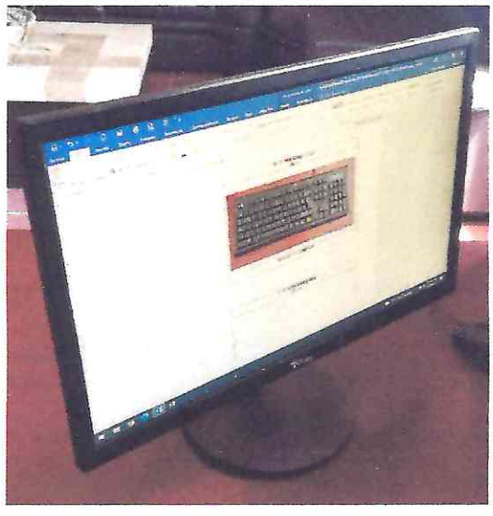
MONITOR MARCA SYLOS TECH (1 UNIDAD)

N° DE INVENTARIO (PESA) PM-23
CPU MARCA QUARONI (1 UNIDAD)

N° DE INVENTARIO (PESA) PM-24
TECLADO MARCA STYLOS (1 UNIDAD)

N° DE INVENTARIO (PESA) PM-25
CUADROS VARIOS DEL MUNICIPIO (39 UNIDADES)

N° DE INVENTARIO (PESA) PM-26
VITRINA PORTA BANDERA 2 METROS (1 UNIDAD)

N° DE INVENTARIO (PESA) PM-27
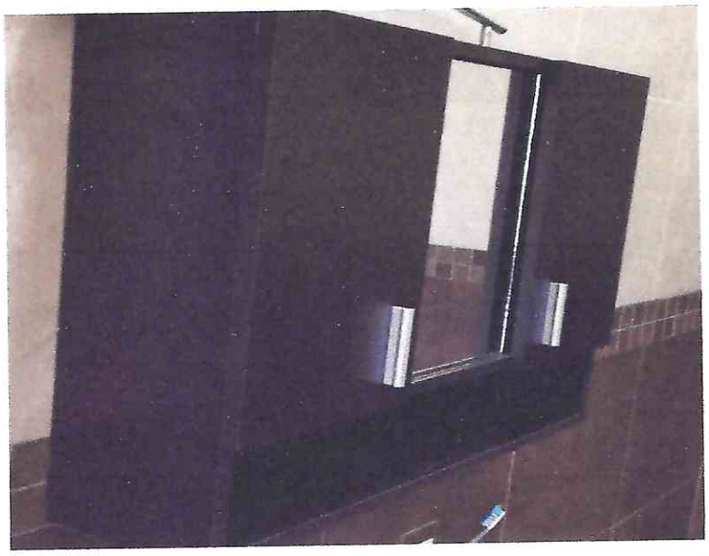
ORGANIZADOR NEGRO DE BAÑO (1 UNIDAD)

N° DE INVENTARIO (PESA) PM-28
CESTO DE BASURA (6 UNIDADES)

N° DE INVENTARIO (PESA) PM-29
PORTAPAPEL DE MADERA Y PLÁSTICO (2 UNIDADES)

N° DE INVENTARIO (PESA) PM-30
TIMBRE MARCA ESTEVEZ (1 UNIDAD)

N° DE INVENTARIO (PESA) PM-31
ARCHIVERO RECTANGULAR DE ALUMINIO 2 PUERTAS (1 UNIDAD)

N° DE INVENTARIO (PESA) PM-32
ARCHIVERO INDIVIDUAL DE MADERA TAMAÑO CHICO (1 UNIDAD)

N° DE INVENTARIO (PESA) PM-33
LÁMPARAS DE CRISTAL COLOR BLANCO (2 UNIDADES)

Cabo Corrientes
Gobierno Municipal

MUNICIPIO DE CABO CORRIENTES, JALISCO
ENTREGA - RECEPCION:
ORDINARIA
RM-9 RELACION DE MOBILIARIO Y EQUIPO DE COMPUTO

ENTE: 1 AYUNTAMIENTO DE CABO CORRIENTES
UNIDAD RESPONSABLE 2 PRESIDENCIA MUNICIPAL
AREA: 3 PRESIDENCIA MUNICIPAL

FECHA DE CORTE DE INFORMACION: 30 DE SEPTIMBRE 2021

No. CONS.	N° DE INVENTARIO (PESA)	DESCRIPCCION DEL BIEN	UBICACIÓN	RESGUARDANTE	OBSERVACIONES
20	PM-20	CPU HP PRO	PRESIDENCIA	ING. PRISCILIANO RAMÍREZ GORDIÁN	1 UNIDAD
21	PM-21	TECLADO HP	PRESIDENCIA	ING. PRISCILIANO RAMÍREZ GORDIÁN	1 UNIDAD
22	PM-22	MONITOR MARCA SYLOS TECH	PRESIDENCIA	ING. PRISCILIANO RAMÍREZ GORDIÁN	1 UNIDAD
23	PM-23	CPU MARCA QUARONI	PRESIDENCIA	ING. PRISCILIANO RAMÍREZ GORDIÁN	1 UNIDAD
24	PM-24	TECLADO MARCA STYLOS	PRESIDENCIA	ING. PRISCILIANO RAMÍREZ GORDIÁN	1 UNIDAD
25	PM-25	CUADROS VARIOS DEL MUNICIPIO	PRESIDENCIA	ING. PRISCILIANO RAMÍREZ GORDIÁN	39 UNIDADES
26	PM-26	VITRINA PORTA BANDERA 2 METROS	PRESIDENCIA	ING. PRISCILIANO RAMÍREZ GORDIÁN	1 UNIDAD
27	PM-27	ORGANIZADOR NEGRO DE BAÑO	PRESIDENCIA	ING. PRISCILIANO RAMÍREZ GORDIÁN	1 UNIDAD
28	PM-28	CESTO DE BASURA	PRESIDENCIA	ING. PRISCILIANO RAMÍREZ GORDIÁN	6 UNIDADES
29	PM-29	PORTAPAL DE MADERA Y PLASTICO	PRESIDENCIA	ING. PRISCILIANO RAMÍREZ GORDIÁN	2 UNIDADES
30	PM-30	TIMBRE MARCA ESTEVEZ	PRESIDENCIA	ING. PRISCILIANO RAMÍREZ GORDIÁN	1 UNIDAD
31	PM-31	ARCHIVERO RECTANGULAR DE ALUMINIO 2 PUERTAS	PRESIDENCIA	ING. PRISCILIANO RAMÍREZ GORDIÁN	1 UNIDAD
32	PM-32	ARCHIVERO INDIVIDUAL DE MADERA TAMAÑO CHICO	PRESIDENCIA	ING. PRISCILIANO RAMÍREZ GORDIÁN	1 UNIDAD
33	PM-33	LÁMPARA DE CRISTAL COLOR BLANCO	PRESIDENCIA	ING. PRISCILIANO RAMÍREZ GORDIÁN	2 UNIDADES
34	PM-34	MOUSE MARCA STYLOS	PRESIDENCIA	ING. PRISCILIANO RAMÍREZ GORDIÁN	1 UNIDAD
35	PM-35	MOUSE MARCA HP	PRESIDENCIA	ING. PRISCILIANO RAMÍREZ GORDIÁN	1 UNIDAD

NOTA:.- Al reportar los bienes en comadato, especificar en observaciones, si el bien se entrega o se recibe en comodato citando al comodante o comodatario (el contrato correspondiente se dede relacional en el apartado correspondiente.)

SERVIDOR PUBLICO QUE ENTREGA	REPRESENTANTE DE LA CONTRALORIA	SERVIDOR PUBLICO QUE RECIBE	OLIO CONSECUTIVO
ING. PRISCILIANO RAMÍREZ GORDIÁN NOMBRE Y FIRMA	C. EDGAR GOMEZ BANUELOS NOMBRE Y FIRMA	C. ÁNGELA ISABEL SILVA GRIJALVA NOMBRE Y FIRMA	No. HOJA 1/ 1
C. CELESTE LORENZO LORENZO REPRESENTATEN DE LA COMISION SALIENTE		L.A.F. ALBERTO HERNÁNDEZ DE LA CRUZ REPRESENTANTE DE LA COMISION ENTRANTE	

Cabo Corrientes
Gobierno Municipal

MUNICIPIO DE CABO CORRIENTES, JALISCO
ENTREGA - RECEPCION:
ORDINARIA
RM-9 RELACION DE MOBILIARIO Y EQUIPO DE COMPUTO

ENTE: 1 AYUNTAMIENTO DE CABO CORRIENTES
UNIDAD RESPONSABLE 2 PRESIDENCIA MUNICIPAL
AREA: 3 PRESIDENCIA MUNICIPAL

FECHA DE CORTE DE INFORMACION: 30 DE SEPTIMBRE 2021
4

No. CONS.	N° DE INVENTARIO (PESA)	DESCRIPCCION DEL BIEN	UBICACIÓN	RESGUARDANTE	OBSERVACIONES
1	PM-01	ESCRITORIO SECRETARIAL COLOR VINO	PRESIDENCIA	ING. PRISCILIANO RAMÍREZ GORDIÁN	2 UNIDADES
2	PM-02	ESCRITORIO DE MADERA	PRESIDENCIA	ING. PRISCILIANO RAMÍREZ GORDIÁN	1 UNIDAD
3	PM-03	SILLA SECRETARIAL COLOR NEGRO	PRESIDENCIA	ING. PRISCILIANO RAMÍREZ GORDIÁN	2 UNIDADES
4	PM-04	ARCHIVERO NEGRO DE TRIPLAY DOS PUERTAS	PRESIDENCIA	ING. PRISCILIANO RAMÍREZ GORDIÁN	3 UNIDADES
5	PM-05	SALA COLOR CAFÉ DE PIEL TIPO ESQUINERO	PRESIDENCIA	ING. PRISCILIANO RAMÍREZ GORDIÁN	2 UNIDADES
6	PM-06	JUEGO DE MESAS DE CENTRO DE MARMOL	PRESIDENCIA	ING. PRISCILIANO RAMÍREZ GORDIÁN	3 UNIDADES/MAL ESTADO
7	PM-07	TELEFONO ALÁMBRICO PANASONIC	PRESIDENCIA	ING. PRISCILIANO RAMÍREZ GORDIÁN	1 UNIDAD
8	PM-08	CONMUTADOR ANALÓGICO PANASONIC	PRESIDENCIA	ING. PRISCILIANO RAMÍREZ GORDIÁN	1 UNIDAD
9	PM-09	TRITURADORA DE PAPEL SPECTRA	PRESIDENCIA	ING. PRISCILIANO RAMÍREZ GORDIÁN	1 UNIDAD
10	PM-10	IMPRESORA MULTIUSOS EPSON L210	PRESIDENCIA	ING. PRISCILIANO RAMÍREZ GORDIÁN	1 UNIDAD
11	PM-11	REGULADOR COLOR NEGRO TDE	PRESIDENCIA	ING. PRISCILIANO RAMÍREZ GORDIÁN	1 UNIDAD
12	PM-12	REGULADOR NEGRO ISB	PRESIDENCIA	ING. PRISCILIANO RAMÍREZ GORDIÁN	1 UNIDAD
13	PM-13	REGULADOR NEGRO TRIPP.LITE	PRESIDENCIA	ING. PRISCILIANO RAMÍREZ GORDIÁN	1 UNIDAD
14	PM-14	SOFÁ DE TELA COLOR CAMEL PARA DOS PERSONA	PRESIDENCIA	ING. PRISCILIANO RAMÍREZ GORDIÁN	1 UNIDAD
15	PM-15	PORTAGARRAFÓN MARCA TRICORP	PRESIDENCIA	ING. PRISCILIANO RAMÍREZ GORDIÁN	1 UNIDAD
16	PM-16	AIRE ACONDICIONADO MIRAGE	PRESIDENCIA	ING. PRISCILIANO RAMÍREZ GORDIÁN	2 UNIDADES
17	PM-17	SILLA DE ESPERA COLOR NEGRO	PRESIDENCIA	ING. PRISCILIANO RAMÍREZ GORDIÁN	14 UNIDADES
18	PM-18	CUADROS PANORÁMICOS 2X1 MTRS	PRESIDENCIA	ING. PRISCILIANO RAMÍREZ GORDIÁN	3 UNIDADES
19	PM-19	MONITOR HP LV2011	PRESIDENCIA	ING. PRISCILIANO RAMÍREZ GORDIÁN	1 UNIDAD

NOTA:.- Al reportar los bienes en comadato, especificar en observaciones, si el bien se entrega o se recibe en comodato citando al comodante o comodatario (el contrato correspondiente se dede relacional en el apartado correspondiente.)

SERVIDOR PUBLICO QUE ENTREGA	REPRESENTANTE DE LA CONTRALORIA	SERVIDOR PUBLICO QUE RECIBE	FOLIO CONSECUTIVO:
ING. PRISCILIANO RAMÍREZ GORDIÁN NOMBRE Y FIRMA	C. EDGAR GÓMEZ BAÑUELOS NOMBRE Y FIRMA	C. ÁNGELA ISABEL SILVA GRIJALVA NOMBRE Y FIRMA	No. HOJA 1/ 1
C. CELESTINO LORENZO LORENZO REPRESENTATEN DE LA COMISION SALIENTE		L.A.F. ALBERTO HERNÁNDEZ DE LA CRUZ REPRESENTANTE DE LA COMISION ENTRANTE	

Cabo Corrientes
Gobierno Municipal

MUNICIPIO DE CABO CORRIENTES, JALISCO
ENTREGA - RECEPCION:
ORDINARIA
DD-1 ARCHIVOS EN RESGUARDO

ENTE: 1 AYUNTAMIENTO DE CABO CORRIENTES
UNIDAD RESPONSABLE: 2 PRESIDENCIA MUNICIPAL
AREA: 3 PRESIDENCIA MUNICIPAL

FECHA DE CORTE DE INFORMACION: 30 DE SEPTIEMBRE DEL 2021
4

N° CONS.	N° DE EXPEDIENTE	CONTENIDO	UBICACIÓN (AREA, OFICINA)	UBICACIÓN (DISPOSITIVO, EQUIPO, ARCHIVERO, ETC.)	RESGUARDANTE	OBSERVACION
1	PM-01	GASTOS DE REPRESENTACIÓN DEL PERSONAL Y PAGO DE FACTURAS	PRESIDENCIA MUNICIPAL	ARCHIVO PRESIDENCIA 2021/DIGITAL	ING. PRISCILIANO RAMIREZ GORDIÁN	COMISIONES PARTICULARES DEL PRESIDENTE VIÁTICOS (14)
2	PM-02	SOLICITUD PAGO DE FACTURAS DE GASOLINA	PRESIDENCIA MUNICIPAL	ARCHIVO PRESIDENCIA 2021/DIGITAL	ING. PRISCILIANO RAMIREZ GORDIÁN	OFICIOS PARA PAGO DE FACTURAS DE GASOLINA (33)
3	PM-03	SOLICITUD PAGO DE FACTURAS DE HOSPEDAJE	PRESIDENCIA MUNICIPAL	ARCHIVO PRESIDENCIA 2021/DIGITAL	ING. PRISCILIANO RAMIREZ GORDIÁN	OFICIOS PARA PAGO DE FACTURAS DE HOSPEDAJE (12)
4	PM-04	PAGO DE ÓRDENES DE PAGO DE APOYOS O SERVICIOS	PRESIDENCIA MUNICIPAL	ARCHIVO PRESIDENCIA 2021/DIGITAL	ING. PRISCILIANO RAMIREZ GORDIÁN	ÓRDENES DE PAGO
5	PM-05	SOLICITUD PAGO FACTURAS DE ALIMENTOS	PRESIDENCIA MUNICIPAL	ARCHIVO PRESIDENCIA 2021/DIGITAL	ING. PRISCILIANO RAMIREZ GORDIÁN	OFICIOS PARA PAGO DE FACTURAS DE ALIMENTOS (52)
6	PM-06	OFICIOS SEGUIMIENTO DE TRÁMITES Y GESTIONES	PRESIDENCIA MUNICIPAL	ARCHIVO PRESIDENCIA 2021/DIGITAL	ING. PRISCILIANO RAMIREZ GORDIÁN	OFICIOS EXTERNOS E INTERNOS ENVIADOS (139 ARCHIVOS)
7	PM-07	OFICIOS VALES DE GASOLINA PARA SALIDAS DE COMISIÓN	PRESIDENCIA MUNICIPAL	ARCHIVO PRESIDENCIA 2021/DIGITAL	ING. PRISCILIANO RAMIREZ GORDIÁN	OFICIOS VALES DE GASOLINA PARA SALIDAS DE COMISIÓN (58)
8	PM-08	ACUERDOS LEGISLATIVOS DEL CONGRESO	PRESIDENCIA MUNICIPAL	ARCHIVO PRESIDENCIA 2021	ING. PRISCILIANO RAMIREZ GORDIÁN	OFICIOS RECIBIDOS CONGRESO DEL ESTADO (10)
9	PM-09	PERMISOS PARA ANUENCIAS DE EJIDOS Y COMUNIDADES	PRESIDENCIA MUNICIPAL	ARCHIVO PRESIDENCIA 2021	ING. PRISCILIANO RAMIREZ GORDIÁN	SOLICITUD DE PERMISO PARA ANUENCIAS (22)
10	PM-10	SOLICITUDES DE LA CIUDADANÍA	PRESIDENCIA MUNICIPAL	ARCHIVO PRESIDENCIA 2021	ING. PRISCILIANO RAMIREZ GORDIÁN	SOLIITUDES RECIBIDAS POR CIUDADANÍA EN GENERAL (32)
11	PM-11	CONVENIOS Y CONTRATOS EFECTUADOS	PRESIDENCIA MUNICIPAL	ARCHIVO PRESIDENCIA 2021	ING. PRISCILIANO RAMIREZ GORDIÁN	CONVENIOS Y CONTRATOS EFECTUADOS CON DEPENDENCIAS (9)
12	PM-12	REQUISICIONES DE COMPRAS	PRESIDENCIA MUNICIPAL	ARCHIVO PRESIDENCIA 2021/DIGITAL	ING. PRISCILIANO RAMIREZ GORDIÁN	REQUISICIONES DE COMPRAS Y FACTURAS (52)
13	PM-13	PERMISOS GIROS COMERCIALES EXPEDIDOS	PRESIDENCIA MUNICIPAL	ARCHIVO PRESIDENCIA 2021/DIGITAL	ING. PRISCILIANO RAMIREZ GORDIÁN	PERMISOS NUEVOS EMITITOS POR EL AYUNTAMINTO (160)
14	PM-14	SEGUIMIENTO DE TRÁMITES Y SOLICITUDES REQUERIDAS	PRESIDENCIA MUNICIPAL	ARCHIVO PRESIDENCIA 2021	ING. PRISCILIANO RAMIREZ GORDIÁN	OFICIOS EXTERNOS E INTERNOS RECIBIDOS (342)
15	PM-15	CONVOCATORIAS CONSEJO REGIONAL DE SEGURIDAD IX COSTA NORTE	PRESIDENCIA MUNICIPAL	ARCHIVO PRESIDENCIA 2021/DIGITAL	ING. PRISCILIANO RAMIREZ GORDIÁN	CONVOCATORIAS A SESIÓN DEL MES FEBRERO Y AGOSTO
16	PM-16	BITÁCORA CONTROL DE OFICIOS	PRESIDENCIA MUNICIPAL	ARCHIVO PRESIDENCIA 2021	ING. PRISCILIANO RAMIREZ GORDIÁN	BITÁCORA CONTROL DE OFICIOS GIRADOS EN PRESIDENCIA

SERVIDOR PUBLICO QUE ENTREGA ING. PRISCILIANO RAMÍREZ GORDIÁN NOMBRE Y FIRMA	REPRESENTANTE DE LA CONTRALORIA C. EDGAR GÓMEZ BAÑUELOS NOMBRE Y FIRMA	SERVIDOR PUBLICO QUE RECIBE C. ANGELA ISABEL SILVA GINJALVA NOMBRE Y FIRMA	FOLIO CONSECUTIVO: No. HOJA 1/ 1
C. CELESTINO LORENZO LORENZO REPRESENTATEN DE LA COMISION SALIENTE		L.A.F. ALBERTO HERNÁNDEZ DE LA CRUZ REPRESENTANTE DE LA COMISION ENTRANTE	

Cabo Corrientes
Gobierno Municipal

MUNICIPIO DE CABO CORRIENTES, JALISCO
ENTREGA - RECEPCION:
ORDINARIA
DD-1 ARCHIVOS EN RESGUARDO

ENTE: 1 AYUNTAMIENTO DE CABO CORRIENTES
UNIDAD RESPONSABLE: 2 PRESIDENCIA MUNICIPAL
AREA: 3 PRESIDENCIA MUNICIPAL

FECHA DE CORTE DE INFORMACION: 30 DE SEPTIEMBRE 2021
4

N° CONS.	N° DE EXPEDIENTE	CONTENIDO	UBICACIÓN (AREA, OFICINA)	UBICACIÓN (DISPOSITIVO, EQUIPO, ARCHIVERO, ETC.)	RESGUARDANTE	OBSERVACION
1	PM-01	OFICIOS DIVERSAS DEPENDENCIAS INTERNAS Y EXTERNAS	PRESIDENCIA MUNICIPAL	CAJA PRESIDENCIA DE ARCHIVO2020/PC	ING. PRISCILIANO RAMIREZ GORDIAN	OFICIOS RECIBIDOS 2020 (463)
2	PM-02	OFICIOS DE DIVERSASAS DEPENCIAS INTERNAS Y EXTERNAS	PRESIDENCIA MUNICIPAL	CAJA PRESIDENCIA DE ARCHIVO2020/PC	ING. PRISCILIANO RAMIREZ GORDIAN	OFICIOS ENVIADOS 2020 (243)
3	PM-03	INFORMACION DEL CONGRESO DEL ESTADO DE JALISCO	PRESIDENCIA MUNICIPAL	CAJA PRESIDENCIA DE ARCHIVO2020/PC	ING. PRISCILIANO RAMIREZ GORDIAN	OFICIOS DEL CONGRESO DEL ESTADO 2020 (21)
4	PM-04	SOLICITUD DE PAGO DE FACTURAS	PRESIDENCIA MUNICIPAL	CAJA PRESIDENCIA DE ARCHIVO2020/PC	ING. PRISCILIANO RAMIREZ GORDIAN	PAGO DE FACTURAS CONSUMO DE ALIMENTOS 2020 (58)
5	PM-05	SOLICITUDES DE GIROS COMERCIALES	PRESIDENCIA MUNICIPAL	CAJA PRESIDENCIA DE ARCHIVO2020/PC	ING. PRISCILIANO RAMIREZ GORDIAN	REGLAMENTOS 2020 (71)
6	PM-06	SOLICITUDES APOYO A CIUDADANOS	PRESIDENCIA MUNICIPAL	CAJA PRESIDENCIA DE ARCHIVO 2020	ING. PRISCILIANO RAMIREZ GORDIAN	SOLICITIDES DE APOYO/ ANUENCIAS 2020 (59)
7	PM-07	REQUISICION DE MATERIALES PARA EL DEPARATMENTO	PRESIDENCIA MUNICIPAL	CAJA PRESIDENCIA DE ARCHIVO 2020/PC	ING. PRISCILIANO RAMIREZ GORDIAN	REQUISICIONES 2020 (53)
8	PM-08	GASTOS DE REPRESENTACION Y GESTION EXTERNA	PRESIDENCIA MUNICIPAL	CAJA PRESIDENCIA DE ARCHIVO 2020/PC	ING. PRISCILIANO RAMIREZ GORDIAN	VIATICOS 2020 (14)
9	PM-09	OFICIOS VALES DE GASOLINA PARA DILIGENCIAS	PRESIDENCIA MUNICIPAL	CAJA PRESIDENCIA DE ARCHIVO 2020/PC	ING. PRISCILIANO RAMIREZ GORDIAN	VALES DE GASOLINA 2020 (216)
10	PM-10	CIRCULARES DE DEL AREA OFICIALIA MAYOR	PRESIDENCIA MUNICIPAL	CAJA PRESIDENCIA DE ARCHIVO 2020	ING. PRISCILIANO RAMIREZ GORDIAN	OFICIALIA MAYOR 2020 (9)
11	PM-11	REGISTRO DE PERSONAS PARA AUDIENCIA	PRESIDENCIA MUNICIPAL	CAJA PRESIDENCIA DE ARCHIVO 2020	ING. PRISCILIANO RAMIREZ GORDIAN	BITACORA 2020 (7)
12	PM-12	CONCENTRADO DE NUMERO DE OFICIOS INTERNOS Y EXTERNOS	PRESIDENCIA MUNICIPAL	CAJA PRESIDENCIA DE ARCHIVO 2020	ING. PRISCILIANO RAMIREZ GORDIAN	HOJAS CON NUMEROS DE OFICIOS 2020 (38)
13	PM-13	SESIONES ORDINARIAS DEL CEOTYDU	PRESIDENCIA MUNICIPAL	CAJA PRESIDENCIA ARCHIVO 2020	ING. PRISCILIANO RAMIREZ GORDIAN	ACTA DE LA TERCERA SESION ORDINARIA (4)
14	PM-14	TRASFERENCIAS DE PAGO CON ACUSES	PRESIDENCIA MUNICIPAL	CAJA PRESIDENCIA ARCHIVO 2020	ING. PRISCILIANO RAMIREZ GORDIAN	ACUSES 2020 (42)
15	PM-15	NOTIFICACION DE PERSONAL A SEGURIDAD PUBLICA	PRESIDENCIA MUNICIPAL	CAJA PRESIDENCIA ARCHIVO 2020	ING. PRISCILIANO RAMIREZ GORDIAN	SEGURIDAD PÚBLICA 2020 (1)
16	PM-16	ACTA DE CONSEJO MUNICIPAL DE DESARROLLO RURAL	PRESIDENCIA MUNICIPAL	CAJA PRESIDENCIA ARCHIVO 2020	ING. PRISCILIANO RAMIREZ GORDIAN	CONVOCATORIA
17	PM-17	NOTIFICACIONES DEL ESTADO AL MUNICIPIO CABO CORRIENTES	PRESIDENCIA MUNICIPAL	CAJA PRESIDENCIA ARCHIVO 2020	ING. PRISCILIANO RAMIREZ GORDIAN	GOB. ESTADO/AUD SUPERIOR/CONTRALORIA EDO
18	PM-18	COMISIONES EDILIACIAS	PRESIDENCIA MUNICIPAL	CAJA PRESIDENCIA ARCHIVO 2020/PC	ING. PRISCILIANO RAMIREZ GORDIAN	GOBENACION/HACIENDA/ADQUISICION Y PRESUPUESTO (55)
19	PM-19	FASE 0	PRESIDENCIA MUNICIPAL	CAJA PRESIDENCIA ARCHIVO 2020	ING. PRISCILIANO RAMIREZ GORDIAN	REACTIVACION ECONOMICA 2020(215)
20	PM-20	MINUTA DE ATIVIDADES CEA	PRESIDENCIA MUNICIPAL	CAJA PRESIDENCIA ARCHIVO 2020	ING. PRISCILIANO RAMIREZ GORDIAN	GOB DEL ESTADO-CEA(1)
21	PM-21	NOTIFICACION DEL SERVICIO DE INFORMACION TRIBUTARIA	PRESIDENCIA MUNICIPAL	CAJA PRESIDENCIA ARCHIVO 2020	ING.PRISISLIANO RAMIREZ GORDIAN	PLENO DEL HONORABLE AYUNTAMIENTO (1)

SERVIDOR PUBLICO QUE ENTREGA ING. PRISCILIANO RAMÍREZ GORDIÁN NOMBRE Y FIRMA	REPRESENTANTE DE LA CONTRALORIA C. EDGAR GÓMEZ BAÑUELOS NOMBRE Y FIRMA	SERVIDOR PUBLICO QUE RECIBE C. ANGELA ISABEL SILVA GRIJALVA NOMBRE Y FIRMA	FOLIO CONSECUTIVO: No. HOJA 1/ 1
C. CELESTE LORENZO LORENZO REPRESENTATEN DE LA COMISION SALIENTE		L.A.F ALBERTO HERNANDEZ DE LA CRUZ REPRESENTANTE DE LA COMISION ENTRANTE	

MUNICIPIO DE CABO CORRIENTES, JALISCO
ENTREGA - RECEPCION:
ORDINARIA
DD-1 ARCHIVOS EN RESGUARDO

ENTE: 1 AYUNTAMIENTO DE CABO CORRIENTES
UNIDAD RESPONSABLE: 2 PRESIDENCIA MUNICIPAL
AREA: 3 PRESIDENCIA MUNICIPAL

FECHA DE CORTE DE INFORMACION: 30 DE SEPTIEMBRE DEL 2021
4

Nº CONS.	Nº DE EXPEDIENTE	CONTENIDO	UBICACIÓN (AREA, OFICINA)	UBICACIÓN (DISPOSITIVO, EQUIPO, ARCHIVERO, ETC.)	RESGUARDANTE	OBSERVACION
1	PM-01	OFICIOS SEGUIMIENTO DE TRÁMITES Y GESTIONES	PRESIDENCIA MUNICIPAL	ARCHIVO PRESIDENCIA 2019/DIGITAL	ING. PRISCILIANO RAMIREZ GORDIÁN	OFICIOS EXTERNOS E INTERNOS ENVIADOS (205 ARCHIVOS)
2	PM-02	REQUERIMIENTOS DE DOCUMENTACIÓN PARA AUDITORIAS	PRESIDENCIA MUNICIPAL	ARCHIVO PRESIDENCIA 2019	ING. PRISCILIANO RAMIREZ GORDIÁN	OFICIOS RECIBIDOS AUDITORIA SUPERIOR (ASEJ)
3	PM-03	ACUERDOS LEGISLATIVOS DEL CONGRESO	PRESIDENCIA MUNICIPAL	ARCHIVO PRESIDENCIA 2019/DIGITAL	ING. PRISCILIANO RAMIREZ GORDIÁN	OFICIOS RECIBIDOS CONGRESO DEL ESTADO (32)
4	PM-04	SOLICITUDES DE LA CIUDADANÍA	PRESIDENCIA MUNICIPAL	ARCHIVO PRESIDENCIA 2019	ING. PRISCILIANO RAMIREZ GORDIÁN	SOLIITUDES RECIBIDAS POR CIUDADANÍA EN GENERAL (169)
5	PM-05	PERMISOS GIROS COMERCIALES EXPEDIDOS	PRESIDENCIA MUNICIPAL	ARCHIVO PRESIDENCIA 2019/DIGITAL	ING. PRISCILIANO RAMIREZ GORDIÁN	PERMISOS NUEVOS EMITITOS POR EL AYUNTAMINTO (113)
6	PM-06	SOLICITUD DE GASOLINA PARA COMISIONES DE PRESIDENCIA	PRESIDENCIA MUNICIPAL	ARCHIVO PRESIDENCIA 2019/DIGITAL	ING. PRISCILIANO RAMIREZ GORDIÁN	VALES DE GASOLINA SOLICITADOS PARA COMISIONES (145)
7	PM-07	GASTOS DE REPRESENTACIÓN DEL PERSONAL Y PAGO DE FACTURAS	PRESIDENCIA MUNICIPAL	ARCHIVO PRESIDENCIA 2019/DIGITAL	ING. PRISCILIANO RAMIREZ GORDIÁN	COMISIÓN ASIGNADAS A LOS TITULARES DE ÁREA Y VIÁTICOS (212)
8	PM-08	REQUISICIONES DE COMPRAS	PRESIDENCIA MUNICIPAL	ARCHIVO PRESIDENCIA 2019	ING. PRISCILIANO RAMIREZ GORDIÁN	REQUISICIONES DE COMPRAS Y FACTURAS (64)
9	PM-09	CIRCULARES DE OFICIALÍA MAYOR/NOTIFICACIONES DE P.C. DEL ESTADO Y I	PRESIDENCIA MUNICIPAL	ARCHIVO PRESIDENCIA 2019	ING. PRISCILIANO RAMIREZ GORDIÁN	CIRCULARES DE OFICIALÍA MAYOR (39)/NOTIFICACIÓN DE P.C. (23)
10	PM-10	SEGUIMIENTO DE TRÁMITES RELACIONADOS CON SEGURIDAD PÚBLICA	PRESIDENCIA MUNICIPAL	ARCHIVO PRESIDENCIA 2019/DIGITAL	ING. PRISCILIANO RAMIREZ GORDIÁN	SEGUIMIENTO DE TRÁMITES RELACIONADOS CON SEGURIDAD PÚBLICA (58)
11	PM-11	SEGUIMIENTO DE TRÁMITES Y SOLICITUDES REQUERIDAS	PRESIDENCIA MUNICIPAL	ARCHIVO PRESIDENCIA 2019/DIGITAL	ING. PRISCILIANO RAMIREZ GORDIÁN	OFICIOS EXTERNOS E INTERNOS RECIBIDOS (303)
12	PM-12	LINEAMIENTOS Y PROYECTOS DE OBRAS, OFERTAS Y CONVENIOS	PRESIDENCIA MUNICIPAL	ARCHIVO PRESIDENCIA 2019	ING. PRISCILIANO RAMIREZ GORDIÁN	OFICIOS VARIOS (36)
13	PM-13	BITÁCORA DE REGISTRO	PRESIDENCIA MUNICIPAL	ARCHIVO PRESIDENCIA 2019	ING. PRISCILIANO RAMIREZ GORDIÁN	REGISTRO DE CIUDADANOS ATENDIDOS EN PRESIDENCIA (50)
14	PM-14	ACTAS DE COMISIONES EDILICIAS DEL PRESIDENTE	PRESIDENCIA MUNICIPAL	ARCHIVO PRESIDENCIA 2019	ING. PRISCILIANO RAMIREZ GORDIÁN	CORRSPONDIENTES A LOS MESES DE AGOSTO, JULIO, MARZO, FEBRERO
15	PM-15	NOTIFICACIONES DE CONTRALORÍA DEL ESTADO	PRESIDENCIA MUNICIPAL	ARCHIVO PRESIDENCIA 2019	ING. PRISCILIANO RAMIREZ GORDIÁN	NOTIFICACIONS DE CONTRALORÍA DEL ESTADO (17)

SERVIDOR PUBLICO QUE ENTREGA ING. PRISCILIANO RAMÍREZ GORDIÁN NOMBRE Y FIRMA	REPRESENTANTE DE LA CONTRALORIA C. EDGAR GÓMEZ BAÑUELOS NOMBRE Y FIRMA	SERVIDOR PUBLICO QUE RECIBE C. ANGELA ISABEL SILVA GRIJALVA NOMBRE Y FIRMA	FOLIO CONSECUTIVO: No. HOJA 1/ 1
C. CELESTE LORENZO LORENZO REPRESENTATEN DE LA COMISION SALIENTE		L.A.F. ALBERTO HERNÁNDEZ DE LA CRUZ REPRESENTANTE DE LA COMISION ENTRANTE	

Cabo Corrientes
Gobierno Municipal

MUNICIPIO DE CABO CORRIENTES, JALISCO
ENTREGA - RECEPCION:
ORDINARIA
DD-1 ARCHIVOS EN RESGUARDO

ENTE: 1 AYUNTAMIENTO DE CABO CORRIENTES
UNIDAD RESPON 2 PRESIDENCIA MUNICIPAL
AREA: 3 PRESIDENCIA MUNICIPAL

FECHA DE CORTE DE INFORMACION: 30 DE SEPTIEMBRE 2021
4

N° CONS.	N° DE EXPEDIENTE	CONTENIDO	UBICACIÓN (AREA, OFICINA)	UBICACIÓN (DISPOSITIVO, EQUIPO, ARCHIVERO, ETC.)	RESGUARDANTE	OBSERVACION
1	PM-01	OFICIOS DE DIVERSAS DEPENDENCIAS INTERNAS Y EXTERNAS	PRESIDENCIA MUNICIPAL	DIGITAL CARPETA 2018	ING. PRISCILIANO RAMIREZ GORDIAN	OFICIOS RECIBIDOS 2018 (4)
2	PM-02	OFICIOS DE DIVERSAS DEPENDENCIAS INTERNAS Y EXTERNAS	PRESIDENCIA MUNICIPAL	DIGITAL CARPETA 2018	ING. PRISCILIANO RAMIREZ GORDIAN	OFICIOS ENVIADOS 2018 (11)
3	PM-03	DOCUMENTOS VARIOS	PRESIDENCIA MUNICIPAL	ARCHIVO MUNICIPAL	ING. PRISCILIANO RAMIREZ GORDIAN	OFICIOS VARIOS OCT-DIC 2018

SERVIDOR PUBLICO QUE ENTREGA
ING. PRISCILIANO RAMÍREZ GORDIÁN
NOMBRE Y FIRMA

C. CELESTE LORENZO LORENZO
REPRESENTATEN DE LA COMISION SALIENTE

REPRESENTANTE DE LA CONTRALORIA
C. EDGAR GÓMEZ BAÑUELOS
NOMBRE Y FIRMA

SERVIDOR PUBLICO QUE RECIBE
C. ANGELA ISABEL SILVA GRIJALVA
NOMBRE Y FIRMA

L.C.F ALBERTO HERNANDEZ DE LA CRUZ
REPRESENTANTE DE LA COMISION ENTRANTE

FOLIO CONSECUTIVO:

No. HOJA
1/ 1

Cabo Corrientes
Gobierno Municipal

MUNICIPIO DE CABO CORRIENTES, JALISCO
ENTREGA - RECEPCION:
ORDINARIA
DD-1 ARCHIVOS EN RESGUARDO

ENTE: 1 MUNICIPIO DE CABO CORRIENTES
UNIDAD RESPONSABLE: 2 SECRETARIA GENERAL
AREA: 3 SECRETARIA GENERAL

FECHA DE CORTE DE INFORMACION: 29/09/2021
4

N° CONS.	N° DE EXPEDIENTE	CONTENIDO	UBICACIÓN (AREA, OFICINA)	UBICACIÓN (DISPOSITIVO, EQUIPO, ARCHIVERO, ETC.)	RESGUARDANTE	OBSERVACION
1	1	SALA DE REGIDORES	SECRETARIA GENERAL	CAJA DE ARCHIVO	EDGAR RAMON IBARRA CONTRERAS	SALA DE REGIDORES GASTOS 19
2	1	ACUERDO DE CABILDO (CERTIFICACIONES)	SECRETARIA GENERAL	CAJA DE ARCHIVO	EDGAR RAMON IBARRA CONTRERAS	EXPEDIENTE A002/19
3	1	CONTRALORIA MUNICIPAL	SECRETARIA GENERAL	CAJA DE ARCHIVO	EDGAR RAMON IBARRA CONTRERAS	EXPEDIENTE C001/19
4	1	PLAN DE TRABAJO DE LAS COMISIONES EDILICIAS DE LOS REGIDORES	SECRETARIA GENERAL	CAJA DE ARCHIVO	EDGAR RAMON IBARRA CONTRERAS	EXPEDIENTE P001/19
5	1	OFICILIA MAYOR ADMINISTRATIVA	SECRETARIA GENERAL	CAJA DE ARCHIVO	EDGAR RAMON IBARRA CONTRERAS	EXPEDIENTE 0003/19
6	1	OBRAS APROBADAS EN SESIONES DE CABILDO	SECRETARIA GENERAL	CAJA DE ARCHIVO	EDGAR RAMON IBARRA CONTRERAS	EXPEDIENTE 0004/19
7	1	OFICIOS ENVIADOS A DE DIFERENTES DEPENCIAS	SECRETARIA GENERAL	CAJA DE ARCHIVO	EDGAR RAMON IBARRA CONTRERAS	EXPEDIENTE 0002/19
8	1	OFICIOS RECIBIDOS DE DIFERENTES DEPENDECIAS	SECRETARIA GENERAL	CAJA DE ARCHIVO	EDGAR RAMON IBARRA CONTRERAS	EXPEDIENTE 0001/19
9	1	UNIDAD DE TRASPARENCIA Y OFICILIA DE PARTES	SECRETARIA GENERAL	CAJA DE ARCHIVO	EDGAR RAMON IBARRA CONTRERAS	EXPEDIENTE U001/19
10	1	DECRETOS 2019	SECRETARIA GENERAL	CAJA DE ARCHIVO	EDGAR RAMON IBARRA CONTRERAS	DECRETOS 2019
11	1	REQUISICIONES, COMPROBACIONES Y GASOLINA DE DIF. DEP	SECRETARIA GENERAL	CAJA DE ARCHIVO	EDGAR RAMON IBARRA CONTRERAS	EXPEDIENTE A001/19
12	1	OFICIOS ENVIADOS Y RECIBIDOS	SECRETARIA GENERAL	CAJA DE ARCHIVO	EDGAR RAMON IBARRA CONTRERAS	OFICIOS ENVIADOS Y RECIBIDOS SECRETARIA GENERAL 2019
13	1	DECRETOS 2020	SECRETARIA GENERAL	CAJA DE ARCHIVO	EDGAR RAMON IBARRA CONTRERAS	DECRETOS 2020
14	1	REQUISICIONES 2020	SECRETARIA GENERAL	CAJA DE ARCHIVO	EDGAR RAMON IBARRA CONTRERAS	REQUISICIONES 2020
15	1	TRASPARENCIA SECRETARIA GENERAL 2020	SECRETARIA GENERAL	CAJA DE ARCHIVO	EDGAR RAMON IBARRA CONTRERAS	TRASPARENCIA SECRETARIA GENERAL 2020
16	1	OFICIOS DE GASOLINA SECRETARIA GENERAL	SECRETARIA GENERAL	CAJA DE ARCHIVO	EDGAR RAMON IBARRA CONTRERAS	OFICIOS DE GASOLINA SECRETARIA GENERAL 2020
17	1	OFICIOS ENVIADOS Y RECIBIDOS SECRETARIA GENERAL 2020	SECRETARIA GENERAL	CAJA DE ARCHIVO	EDGAR RAMON IBARRA CONTRERAS	OFICIOS ENVIADOS Y RECIBIDOS SECRETARIA GENERAL 2020
18	1	OFICIOS DE GASOLINA REGIDORES 2020	SECRETARIA GENERAL	CAJA DE ARCHIVO	EDGAR RAMON IBARRA CONTRERAS	OFICIOS DE GASOLINA REGIDORES 2020
19	1	GASTOS REGIDORES 2020	SECRETARIA GENERAL	CAJA DE ARCHIVO	EDGAR RAMON IBARRA CONTRERAS	GASTOS REGIDORES 2020
20	1	VIATICOS SECRETARIO GENERAL	SECRETARIA GENERAL	CAJA DE ARCHIVO	EDGAR RAMON IBARRA CONTRERAS	VIATICOS SECRETARIO GENERAL 2020

SERVIDOR PUBLICO QUE ENTREGA	REPRESENTANTE DE LA CONTRALORIA	SERVIDOR PUBLICO QUE RECIBE	FOLIO CONSECUTIVO:
LIC. EDGAR RAMON IBARRA CONTRERAS NOMBRE Y FIRMA	C. Edgar Gomez Bañuelos NOMBRE Y FIRMA	Saira B.R. LIC. SAIRA ADRINA BRAVO RODRIGUEZ NOMBRE Y FIRMA	No. HOJA 1/ 2
LIC. JUAN DIEGO CAMPOS RODRIGUEZ REPRESENTATEN DE LA COMISION SALIENTE		ING. JOSE CARLOS RAMIREZ SANCHEZ REPRESENTANTE DE LA COMISION ENTRANTE	

Cabo Corrientes
Gobierno Municipal

MUNICIPIO DE CABO CORRIENTES, JALISCO
ENTREGA - RECEPCION:
ORDINARIA
DD-1 ARCHIVOS EN RESGUARDO

ENTE: 1 MUNICIPIO DE CABO CORRIENTES
UNIDAD RESPONSABLE: 2 SECRETARIA GENERAL
AREA: 3 SECRETARIA GENERAL

FECHA DE CORTE DE INFORMACION: 29/09/2021
4

N° CONS.	N° DE EXPEDIENTE	CONTENIDO	UBICACIÓN (AREA, OFICINA)	UBICACIÓN (DISPOSITIVO, EQUIPO, ARCHIVERO, ETC.)	RESGUARDANTE	OBSERVACION
1	1	OFICIOS ENVIADOS Y RECIBIDOS SECRETARIA GENERAL 2021	SECRETARIA GENERAL	CAJA PARA ARCHIVO	EDGAR RAMON IBARRA CONTRERAS	OFICIOS ENVIADOS Y RECIBIDOS SECRETARIA GENERAL 2021
2	1	CERTIFICACIONES DE APROBACION	SECRETARIA GENERAL	CAJA PARA ARCHIVO	EDGAR RAMON IBARRA CONTRERAS	CERTIFICACIONES DE APROBACION
3	1	PAGOS SECRETARIA GENERAL 2021	SECRETARIA GENERAL	CAJA PARA ARCHIVO	EDGAR RAMON IBARRA CONTRERAS	PAGOS SECRETARIA GENERAL
4	1	TRASPARENCIA 2021	SECRETARIA GENERAL	CAJA PARA ARCHIVO	EDGAR RAMON IBARRA CONTRERAS	TRANPARENCIA 2021
5	1	REQUISICIONES SECRETARIA GENERAL 2021	SECRETARIA GENERAL	CAJA PARA ARCHIVO	EDGAR RAMON IBARRA CONTRERAS	REQUISICIONES SECRETARIA GENERAL 2021
6	1	DECRETOS 2021	SECRETARIA GENERAL	CAJA PARA ARCHIVO	EDGAR RAMON IBARRA CONTRERAS	DECRETOS 2021
7	1	GASTOS REGIDORES 2021	SECRETARIA GENERAL	CAJA PARA ARCHIVO	EDGAR RAMON IBARRA CONTRERAS	GASTOS REGIDORES 2021
8	1	OFICIOS COMBUSTIBLE SECRETARIA GENERAL 2021	SECRETARIA GENERAL	CAJA PARA ARCHIVO	EDGAR RAMON IBARRA CONTRERAS	OFICIOS COMBUSTIBLE
9	1	OFICIOS GASOLINA REGIDORES 2021	SECRETARIA GENERAL	CAJA PARA ARCHIVO	EDGAR RAMON IBARRA CONTRERAS	NINGUNA
10	1	REGLAMENTO INTERNO DE LAS SESIONES DE CABILDO	SECRETARIA GENERAL	CAJA PARA ARCHIVO	EDGAR RAMON IBARRA CONTRERAS	REGLAMENTO INTERNO DE LAS SESIONES DE CABILDO
11	1	REGLAMENTO IGUALDAD SUSTANTIVA ENTRE HOMBRES Y MUJERES	SECRETARIA GENERAL	CAJA PARA ARCHIVO	EDGAR RAMON IBARRA CONTRERAS	REGLAMENTO IGUALDAD SUSTANTIVA ENTRE HOMBRES Y MUJERES
12	1	REGLAMENTO DEL COMITÉ DE PLANEACION	SECRETARIA GENERAL	CAJA PARA ARCHIVO	EDGAR RAMON IBARRA CONTRERAS	NIGUNA
13	1	REGLAMENTO PARA EL EJERCICIO DE COMERCIO	SECRETARIA GENERAL	CAJA PARA ARCHIVO	EDGAR RAMON IBARRA CONTRERAS	NINGUNA
14	1	REGLAMENTO ACCESO DE LAS MUJERES A UNA VIDA LIBRE DE VIOLENCIA	SECRETARIA GENERAL	CAJA PARA ARCHIVO	EDGAR RAMON IBARRA CONTRERAS	NIGUNA
15	1	REGLAMENTO DE TRASPARENCIA Y ACCESO A LA INFO.	SECRETARIA GENERAL	CAJA PARA ARCHIVO	EDGAR RAMON IBARRA CONTRERAS	NINGUNA
16	1					
17	1					
18	1					
19	1					
20	1					

SERVIDOR PUBLICO QUE ENTREGA LIC. EDGAR RAMON IBARRA CONTRERAS NOMBRE Y FIRMA	REPRESENTANTE DE LA CONTRALORIA C. Edgar Gomez Bañuelos NOMBRE Y FIRMA	SERVIDOR PUBLICO QUE RECIBE Saira B.R. LIC. SAIRA ADRIANA BRAVO RODRIGUEZ NOMBRE Y FIRMA	FOLIO CONSECUTIVO:
LIC. JUAN DIEGO CAMPOS RODRIGUEZ REPRESENTATEN DE LA COMISION SALIENTE		ING. JOSE CARLOS RAMIREZ SAMCHEZ REPRESENTANTE DE LA COMISION ENTRANTE	No. HOJA 2/ 2

Cabo Corrientes
Gobierno Municipal

MUNICIPIO DE CABO CORRIENTES, JALISCO
ENTREGA - RECEPCION:
ORDINARIA
RM-7 RELACION DE SELLOS

ENTE: 1 MUNICIPIO DE CABO CORRIENTES
UNIDAD RESPONSABLE: 2 EDGAR RAMON IBARRA CONTRERAS
AREA: 3 SECRETARIA GENERAL

FECHA DE CORTE DE INFORMACION: 30/09/2021
4

IMPRESIÓN DEL SELLO	DEPARTAMENTO	USO	RESGUARDANTE	OBSERVACIONES
SECRETARÍA GENERAL · ADMINISTRACIÓN 2018 - 2021 ·	SECRETARIA GENERAL	SECRETARIA GENERAL	LIC. EDGAR RAMON IBARRA CONTRERAS	

SERVIDOR PUBLICO QUE ENTREGA	REPRESENTANTE DE LA CONTRALORIA	SERVIDOR PUBLICO QUE RECIBE	FOLIO CONSECUTIVO:
LIC. EDGAR RAMON IBARRA CONTRERAS NOMBRE Y FIRMA	C. EDGAR GOMEZ BAÑUELOS NOMBRE Y FIRMA	Saira B.R. LIC. SAIRA ADRIANA BRAVO RODRIGUEZ NOMBRE Y FIRMA	No. HOJA 1/ 1
LIC. JUAN DIEGO CAMPOS RODRIGUEZ REPRESENTATEN DE LA COMISION SALIENTE		ING. JOSE CARLOS RAMIREZ SANCHEZ REPRESENTANTE DE LA COMISION ENTRANTE	

Cabo Corrientes
Gobierno Municipal

MUNICIPIO DE CABO CORRIENTES, JALISCO
ENTREGA - RECEPCION:
ORDINARIA
RM-9 RELACION DE MOBILIARIO Y EQUIPO DE COMPUTO

ENTE: 1 MUNICIPIO DE CABO CORRIENTES
UNIDAD RESPONSABLE: 2 EDGAR RAMON IBARRA CONTRERAS
AREA: 3 SECRETARIA GENERAL

FECHA DE CORTE DE INFORMACION: 30/09/2021
4

No. CONS.	N° DE INVENTARIO (PESA)	DESCRIPCCION DEL BIEN	UBICACIÓN	RESGUARDANTE	OBSERVACIONES
5	6	7	8	9	10
	1	EQUIPO DE COMP. MONITOR HP PRO ONE 600 #SERIAL: MXL4191XW6	SECRETARIA GENERAL	SECRETARIA GENERAL 01	NINGUNA
	1	EQUIPO DE COMP. MONITOR HP PRO ONE 600 #SERIAL: MXL4191XT5	SECRETARIA GENERAL	SECRETARIA GENERAL 01	NINGUNA
	2	EQUIPO DE COMP. TECLADO COLOR NEGRO HP MOD. KB-1156	SECRETARIA GENERAL	SECRETARIA GENERAL 01	NINGUNA
	2	EQUIPO DE COMP. MOUSE COLOR NEGRO HP	SECRETARIA GENERAL	SECRETARIA GENERAL 01	NINGUNA
	1	IMPRESORA COLOR NEGRO EPSON L575 NO. SERIE W98Y320022	SECRETARIA GENERAL	SECRETARIA GENERAL 01	NINGUNA
	1	TELEFONO FIJO COLOR BLANCO PANASONIC MOD. KX-T7703	SECRETARIA GENERAL	SECRETARIA GENERAL 01	NINGUNA
	1	TELEFONO INALAMBRICO COLOR NEGRO MOTOROLA MOD. GATE-4500	SECRETARIA GENERAL	SECRETARIA GENERAL 01	NINGUNA
	1	SILLA DE OFICINA AJUSTABLE CON RUEDAS NEGRA	SECRETARIA GENERAL	SECRETARIA GENERAL 01	NINGUNA
	1	SILLA DE OFICINA EJECUTIVA AJUSTABLE COLOR GRIS	SECRETARIA GENERAL	SECRETARIA GENERAL 01	NINGUNA
	1	SILLA DE VISITA PLANA ACOJINADA	SECRETARIA GENERAL	SECRETARIA GENERAL 01	NINGUNA
	2	SILLA DE VISITA PLEGABLE COLOR NEGRO	SECRETARIA GENERAL	SECRETARIA GENERAL 01	NINGUNA
	1	SILLA DE VISITA PLEGABLE COLOR BLANCO	SECRETARIA GENERAL	SECRETARIA GENERAL 01	EN MAL ESTADO
	1	SILLA DE OFICINA AJUSTABLE CON RUEDAS NEGRA	SECRETARIA GENERAL	SECRETARIA GENERAL 01	NINGUNA
	1	ESCRITORIO DE AGLOMERADO COLOR CAFÉ CON DOS CAJONES	SECRETARIA GENERAL	SECRETARIA GENERAL 01	NINGUNA
	1	ESCRITORIO DE AGLOMERADO COLOR CAFÉ SIN CAJONES	SECRETARIA GENERAL	SECRETARIA GENERAL 01	SIN RESPALDO, EN MAL ESTADO
	1	ARCHIVERO DE AGLOMERADO COLOR CAFÉ, CUATRO CAJONES	SECRETARIA GENERAL	SECRETARIA GENERAL 01	NINGUNA
	1	ARCHIVERO DE PINO, CUATRO CAJONES	SECRETARIA GENERAL	SECRETARIA GENERAL 01	NINGUNA
	1	MUEBLE DE MADERA CON DOS REPISAS COLOR CHOCOLATE	SECRETARIA GENERAL	SECRETARIA GENERAL 01	NINGUNA

NOTA:.- Al reportar los bienes en comadato, especificar en observaciones, si el bien se entrega o se recibe en comodato citando al comodante o comodatario (el contrato correspondiente se dede relacional en el apartado correspondiente.)

SERVIDOR PUBLICO QUE ENTREGA	REPRESENTANTE DE LA CONTRALORIA	SERVIDOR PUBLICO QUE RECIBE	FOLIO CONSECUTIVO:
LIC. EDGAR RAMON IBARRA CONTRERAS NOMBRE Y FIRMA	C. Edgar Gomez Bañuelos NOMBRE Y FIRMA	LIC. SAIRA ADRIANA BRAVO RODRIGUEZ NOMBRE Y FIRMA	No. HOJA 1/ 2
LIC. JUAN DIEGO CAMPOS RODRIGUEZ REPRESENTATEN DE LA COMISION SALIENTE		ING. JOSE CARLOS RAMIREZ SANCHEZ REPRESENTANTE DE LA COMISION ENTRANTE	

Cabo Corrientes
Gobierno Municipal

MUNICIPIO DE CABO CORRIENTES, JALISCO
ENTREGA - RECEPCION:
ORDINARIA

RM-9 RELACION DE MOBILIARIO Y EQUIPO DE COMPUTO

ENTE: 1 MUNICIPIO DE CABO CORRIENTES
UNIDAD RESPONSABLE: EDGAR RAMON IBARRA CONTRERAS
AREA: 3 SECRETARIA GENERAL

FECHA DE CORTE DE INFORMACION: 30/09/2021
4

No. CONS.	N° DE INVENTARIO	DESCRIPCCION DEL BIEN	UBICACIÓN	RESGUARDANTE	OBSERVACIONES
5	6	7	8	9	10
	1	VENTILADOR DE TORRE WINGLOBAL NEGRO	SECRETARIA GENERAL	SECRETARIA GENERAL 01	MAL ESTADO
	1	ESCRITORIO DE CRISTAL EN FORMA DE L	SECRETARIA GENERAL	SECRETARIA GENERAL 01	NINGUNO
	1	EQUIPO COMP. LAPTOP HP PAVILION MODEL 15-cw007ia	SECRETARIA GENERAL	SECRETARIA GENERAL 01	EN REPARACION, DEPARTAMENTO DE INFORMATICA
	1	ESCRITORIO DE CRISTAL	SECRETARIA GENERAL	SECRETARIA GENERAL 01	NIGUNA

NOTA:.- Al reportar los bienes en comadato, especificar en observaciones, si el bien se entrega o se recibe en comodato citando al comodante o comodatario (el contrato correspondiente se dede relacional en el apartado correspondiente.)

SERVIDOR PUBLICO QUE ENTREGA	REPRESENTANTE DE LA CONTRALORIA	SERVIDOR PUBLICO QUE RECIBE	FOLIO CONSECUTIVO:
LIC. EDGAR RAMON IBARRA CONTRERAS NOMBRE Y FIRMA	C. Edgar Gómez Bañuelos NOMBRE Y FIRMA	Saira B.R. LIC. SAIRA ADRIANA BRAVO RODRIGUEZ	No. HOJA 2/ 2
LIC. JUAN DIEGO CAMPOS RODRIGUEZ REPRESENTATEN DE LA COMISION SALIENTE		ING. JOSE CARLOS RAMIREZ SANCHEZ REPRESENTANTE DE LA COMISION ENTRANTE	

Cabo Corrientes
Gobierno Municipal

MUNICIPIO DE CABO CORRIENTES, JALISCO
ENTREGA - RECEPCION:
ORDINARIA
DD-1 ARCHIVOS EN RESGUARDO

ENTE: 1 MUNICIPIO DE CABO CORRIENTES JALISCO
UNIDAD RESPONSABLE: 2 ALICIA GOMEZ GARCIA
AREA: 3 REGISTRO CIVIL

FECHA DE CORTE DE INFORMACION: 30/09/2021
4

N° CONS.	N° DE EXPEDIENTE	CONTENIDO	UBICACIÓN (AREA, OFICINA)	UBICACIÓN (DISPOSITIVO, EQUIPO, ARCHIVERO, ETC.)	RESGUARDANTE	OBSERVACION
5 NUMERO DE LI	6 AÑO	7 INSCRIPCIONES	8 REGISTRO CIVIL	9 ARCHIVERO	10 ALICIA GOMEZ GARCIA	11
	1977 (2 LIBROS)	DIVORCIOS	REGISTRO CIVIL	ARCHIVERO 2	ALICIA GOMEZ GARCIA	
	1979	DIVORCIOS	REGISTRO CIVIL	ARCHIVERO2	ALICIA GOMEZ GARCIA	
	1983(2 LIBROS)	DIVORCIOS	REGISTRO CIVIL	ARCHIVERO 2	ALICIA GOMEZ GARCIA	
	1984 (2 LIBROS)	DIVORCIOS	REGISTRO CIVIL	ARCHIVERO 2	ALICIA GOMEZ GARCIA	
	1988	DIVORCIOS	REGISTRO CIVIL	ARCHIVERO 2	ALICIA GOMEZ GARCIA	
	1989	DIVORCIOS	REGISTRO CIVIL	ARCHIVERO 2	ALICIA GOMEZ GARCIA	
	1990 (LIBROS)	DIVORCIOS	REGISTRO CIVIL	ARCHIVERO 2	ALICIA GOMEZ GARCIA	
	1992	DIVORCIOS	REGISTRO CIVIL	ARCHIVERO 2	ALICIA GOMEZ GARCIA	
	1993	DIVORCIOS	REGISTRO CIVIL	ARCHIVERO 2	ALICIA GOMEZ GARCIA	
	1994	DIVORCIOS	REGISTRO CIVIL	ARCHIVERO 2	ALICIA GOMEZ GARCIA	
	1995	DIVORCIOS	REGISTRO CIVIL	ARCHIVERO 2	ALICIA GOMEZ GARCIA	
	1996	DIVORCIOS	REGISTRO CIVIL	ARCHIVERO 2	ALICIA GOMEZ GARCIA	
	1997	DIVORCIOS	REGISTRO CIVIL	ARCHIVERO 2	ALICIA GOMEZ GARCIA	
	1998	DIVORCIOS	REGISTRO CIVIL	ARCHIVERO 2	ALICIA GOMEZ GARCIA	
	2000	DIVORCIOS	REGISTRO CIVIL	ARCHIVERO 2	ALICIA GOMEZ GARCIA	
	2002	DIVORCIOS	REGISTRO CIVIL	ARCHIVERO 2	ALICIA GOMEZ GARCIA	
	2003	DIVORCIOS	REGISTRO CIVIL	ARCHIVERO 2	ALICIA GOMEZ GARCIA	
	2005	DIVORCIOS	REGISTRO CIVIL	ARCHIVERO 2	ALICIA GOMEZ GARCIA	
	2006	DIVORCIOS	REGISTRO CIVIL	ARCHIVERO 2	ALICIA GOMEZ GARCIA	
	2007	DIVORCIOS	REGISTRO CIVIL	ARCHIVERO 2	ALICIA GOMEZ GARCIA	

SERVIDOR PUBLICO QUE ENTREGA
ALICIA GOMEZ GARCIA
NOMBRE Y FIRMA

REPRESENTANTE DE LA CONTRALORIA
C. Edgar Gomez Bañuelos
NOMBRE Y FIRMA

SERVIDOR PUBLICO QUE RECIBE
LIC. SAIRA ADRIANA BRAVO RODRIGUEZ
NOMBRE Y FIRMA

FOLIO CONSECUTIVO:

No. HOJA

LIC. EDGAR RAMON IBARRA CONTRERAS
REPRESENTATEN DE LA COMISION SALIENTE

ING. JOSE CARLOS RAMIREZ SANCHEZ
REPRESENTANTE DE LA COMISION ENTRANTE

Cabo Corrientes
Gobierno Municipal

MUNICIPIO DE CABO CORRIENTES, JALISCO
ENTREGA - RECEPCION:
ORDINARIA
DD-1 ARCHIVOS EN RESGUARDO

ENTE: 1 MUNICIPIO DE CABO CORRIENTES JALISCO
UNIDAD RESPONSABLE: 2 ALICIA GOMEZ GARCIA
AREA: 3 REGISTRO CIVIL

FECHA DE CORTE DE INFORMACION: 30/09/2021
4

N° CONS.	N° DE EXPEDIENTE	CONTENIDO	UBICACIÓN (AREA, OFICINA)	UBICACIÓN (DISPOSITIVO, EQUIPO, ARCHIVERO, ETC.)	RESGUARDANTE	OBSERVACION
S NU	DE LI 6 AÑO	7 INSCRIPCIONES	8 REGISTRO CIVIL	9 ARCHIVERO	10 ALICIA GOMEZ GARCIA	11
	2009	DIVORCIOS	REGISTRO CIVIL	ARCHIVERO 2	ALICIA GOMEZ GARCIA	
	2010	DIVORCIOS	REGISTRO CIVIL	ARCHIVERO2	ALICIA GOMEZ GARCIA	
	2011	DIVORCIOS	REGISTRO CIVIL	ARCHIVERO 2	ALICIA GOMEZ GARCIA	
	2012	DIVORCIOS	REGISTRO CIVIL	ARCHIVERO 2	ALICIA GOMEZ GARCIA	
	2013	DIVORCIOS	REGISTRO CIVIL	ARCHIVERO 2	ALICIA GOMEZ GARCIA	
	2014	DIVORCIOS	REGISTRO CIVIL	ARCHIVERO 2	ALICIA GOMEZ GARCIA	
	2015	DIVORCIOS	REGISTRO CIVIL	ARCHIVERO 2	ALICIA GOMEZ GARCIA	
	2016	DIVORCIOS	REGISTRO CIVIL	ARCHIVERO 2	ALICIA GOMEZ GARCIA	
	2017	DIVORCIOS	REGISTRO CIVIL	ARCHIVERO 2	ALICIA GOMEZ GARCIA	
	2018	DIVORCIOS	REGISTRO CIVIL	ARCHIVERO 2	ALICIA GOMEZ GARCIA	
	2019	DIVORCIOS	REGISTRO CIVIL	ARCHIVERO 2	ALICIA GOMEZ GARCIA	
	2020	DIVORCIOS	REGISTRO CIVIL	ARCHIVERO 2	ALICIA GOMEZ GARCIA	
	2021	DIVORCIOS	REGISTRO CIVIL	ARCHIVERO	ALICIA GOMEZ GARCIA	
		A				

SERVIDOR PUBLICO QUE ENTREGA	REPRESENTANTE DE LA CONTRALORIA	SERVIDOR PUBLICO QUE RECIBE	FOLIO CONSECUTIVO:
ALICIA GOMEZ GARCIA NOMBRE Y FIRMA	C. Edgar Gomez Bañuelos NOMBRE Y FIRMA	Saira B.R. LIC. SAIRA ADRIANA BRAVO RODRIGUEZ NOMBRE Y FIRMA	No. HOJA
LIC. EDGAR RAMON IBARRA CONTRERAS REPRESENTATEN DE LA COMISION SALIENTE		ING. JOSE CARLOS RAMIREZ SANCHEZ REPRESENTANTE DE LA COMISION ENTRANTE	

MUNICIPIO DE CABO CORRIENTES, JALISCO
ENTREGA - RECEPCION:
ORDINARIA

RM2 INVENTARIO DE SISTEMAS, PLATAFORMAS DE COMPUTO, SOFTWARE, LINEAS TELEFONICAS Y REDES

ENTE: 1 MUNICIPIO DE CABO CORRIENTES JALISCO
UNIDAD RESPONSABLE: 2 ALICIA GOMEZ GARCIA
AREA: 3 REGISTRO CIVIL

FECHA DE CORTE DE INFORMACION: 30/09/2021
4

NO. CONSEC.	NOMBRE DEL SISTEMA O SOFTWARE	DIRECCION QUE UTILIZA	LICENCIA DE USO	No. USUARIOS	MANUALES	PROVEEDOR	CONTACTO DE SOPORTE	RESPONSABLE DE OPERACION	OBSERVACIONES
	6	7	8	9	10	11	12	13	14
1	SISTEMA NACIONAL DE REGISTRO DE IDENTIDAD	201.131.6.84	-	2	-	REGISTRO CIVIL DEL ESTADO	5576704153	ALICIA GOMEZ/ LUZ MARIA GORDIAN	
2	SISTEMA INTEGRAL DE IMPRESIÓN DE ACTAS	http.//sidea.registro.gob.mx .side		1				ALICIA GOMEZ	
3	SISTEMA DE GESTION DE LA CLAVE UNICA DE POBLACION	ecurp		1		RENAPO		ALICIA GOMEZ	

SERVIDOR PUBLICO QUE ENTREGA	REPRESENTANTE DE LA CONTRALORIA	SERVIDOR PUBLICO QUE RECIBE	FOLIO CONSECUTIVO:
ALICIA GOMEZ GARCIA NOMBRE Y FIRMA	C. Edgar Gomez Bañuelos NOMBRE Y FIRMA	Saira B.R. LIC. SAIRA ADRIANA BRAVO RODRIGUEZ NOMBRE Y FIRMA	No. HOJA 1/ 1
LIC. EDGAR RAMON IBARRA CONTRERAS REPRESENTATEN DE LA COMISION SALIENTE		ING. JOSE CARLOS RAMIREZ SANCHEZ REPRESENTANTE DE LA COMISION ENTRANTE	

Cabo Corrientes
Gobierno Municipal

MUNICIPIO DE CABO CORRIENTES, JALISCO
ENTREGA - RECEPCION:
ORDINARIA

RM-6 RELACION DE FORMAS OFICIALES VALORADAS

ENTE: 1 MUNICIPIO DE CABO CORRIENTES
UNIDAD RESPONSABLE: 2 ALICIA GOMEZ GARCIA
AREA: 3 REGISTRO CIVIL

FECHA DE CORTE DE INFORMACION: 30/09/2021
4

NO. CONSEC.	DESCRIPCION	CLAVE O SERIE	FOLIO INICIAL	FOLIO FINAL	OBSERVACIONES
5	6	7	8	9	10
12	FORMAS PARA LEVANTAMIENTO DE ACTOS DEL REGISTRO CIVIL	FGJFI-286	4876530	4876542	CADA FORMATO CONTIENE 4 HOJAS
45	FORMAS PARA LEVANTAMIENTO DE ACTOS DEL REGISTRO CIVIL	FGJFI-286	4895986	4896030	CADA FORMATO CONTIENE 4 HOJAS
45	FORMAS PARA LEVANTAMIENTO DE ACTOS DEL REGISTRO CIVIL	FGJFI-286	4912691	4912735	CADA FORMATO CONTIENE 4 HOJAS
666	FORMATOS PARA EXPEDICION DE ACTAS CERTIFICADAS	FGJFI-35	2980334	2981000	SOLO 1 HOJA POR FORMATO

SERVIDOR PUBLICO QUE ENTREGA	REPRESENTANTE DE LA CONTRALORIA	SERVIDOR PUBLICO QUE RECIBE	FOLIO CONSECUTIVO:
C. ALICIA GOMEZ GARCIA NOMBRE Y FIRMA	C. EDGAR GOMEZ BANUELOS NOMBRE Y FIRMA	LIC. SAIRA ADRIANA BRAVO RODRIGUEZ NOMBRE Y FIRMA	No. HOJA 1/ 1
LIC. EDGAR RAMON IBARRA CONTRERAS REPRESENTANTE DE LA COMISION SALIENTE		ING. JOSE CARLOS RAMIREZ SANCHEZ REPRESENTANTE DE LA COMISION ENTRANTE	

Cabo Corrientes
Gobierno Municipal

MUNICIPIO DE CABO CORRIENTES, JALISCO
ENTREGA - RECEPCION:
ORDINARIA
RM-7 RELACION DE SELLOS

ENTE: 1 MUNICIPIO DE CABO CORRIENTES
UNIDAD RESPONSABLE: 2 ALICIA GOMEZ GARCIA
AREA: 3 REGISTRO CIVIL

FECHA DE CORTE DE INFORMACION: 30/09/2021
4

IMPRESIÓN DEL SELLO	DEPARTAMENTO	USO	RESGUARDANTE	OBSERVACIONES
REGISTRO CIVIL ADMINISTRACIÓN 2018 - 2021	REGISTRO CIVIL	SELLAR	REGISTRO CIVIL	
REGISTRO CIVIL ADMINISTRACIÓN 2018 - 2021	REGISTRO CIVIL	SELLAR	REGISTRO CIVIL	

SERVIDOR PUBLICO QUE ENTREGA	REPRESENTANTE DE LA CONTRALORIA	SERVIDOR PUBLICO QUE RECIBE	FOLIO CONSECUTIVO:
C. ALICIA GOMEZ GARCIA NOMBRE Y FIRMA	C. EDGAR GOMEZ BAÑUELOS NOMBRE Y FIRMA	LIC. SAIRA ADRIANA BRAVO RODRIGUEZ NOMBRE Y FIRMA	No. HOJA 1/ 1
LIC. EDGAR RAMON IBARRA CONTRERAS REPRESENTATEN DE LA COMISION SALIENTE		ING. JOSE CARLOS RAMIREZ SANCHEZ REPRESENTANTE DE LA COMISION ENTRANTE	

Cabo Corrientes
Gobierno Municipal

MUNICIPIO DE CABO CORRIENTES, JALISCO
ENTREGA - RECEPCION:
ORDINARIA

RM-9 RELACION DE MOBILIARIO Y EQUIPO DE COMPUTO

ENTE: 1 MUNICIPIO DE CABO CORRIENTES
NIDAD RESPONSABLE: ALICIA GOMEZ GARCIA
AREA: 3 REGISTRO CIVIL

CHA DE CORTE DE INFORMACION: 30/09/2021
4

No. CONS.	N° DE INVENTARIO (PESA)	DESCRIPCCION DEL BIEN	UBICACIÓN	RESGUARDANTE	OBSERVACIONES
	6	7	8	9	10
	1	EQUIPO DE COMP. MONITOR COLOR NEGRO STYLOS TECH	REGISTRO CIVIL	OFICIALIA 01	
	1	EQUIPO DE COMP. CPU COLOR NEGRO QUARONI	REGISTRO CIVIL	OFICIALIA 01	
	1	EQUIPO DE COMP. MONITOR COLOR NEGRO STYLOS TECH	REGISTRO CIVIL	OFICIALIA 01	
	1	EQUIPO DE COMP. CPU COLOR NEGRO QUARONI	REGISTRO CIVIL	OFICIALIA 01	
	1	EQUIPO DE COMP. MONITOR COLOR NEGRO STYLOS TECH	REGISTRO CIVIL	OFICIALIA 01	
	1	EQUIPO DE COMP. CPU COLOR NEGRO QUARONI	REGISTRO CIVIL	OFICIALIA 01	
	1	EQUIPO DE COMP. TECLAO COLOR NEGRO STYLOS TECH	REGISTRO CIVIL	OFICIALIA 01	
	1	EQUIPO DE COMP. TECLAO COLOR NEGRO STYLOS TECH	REGISTRO CIVIL	OFICIALIA 01	
	1	EQUIPO DE COMP. TECLAO COLOR NEGRO STYLOS TECH	REGISTRO CIVIL	OFICIALIA 01	EN MAL ESTADO
	1	EQUIPO DE COMP. MOUSE COLOR NEGRO STYLOS TECH	REGISTRO CIVIL	OFICIALIA 01	EN MAL ESTADO
	1	EQUIPO DE COMP. MOUSE COLOR NEGRO STYLOS TECH	REGISTRO CIVIL	OFICIALIA 01	
	1	EQUIPO DE COMP. MOUSE COLOR NEGRO STYLOS TECH	REGISTRO CIVIL	OFICIALIA 01	
	1	IMPRESORA COLOR NEGRA HP LASERJET P1102W	REGISTRO CIVIL	OFICIALIA 01	
	1	IMPRESORA COLOR NEGRA HP LASERJET P1102W	REGISTRO CIVIL	OFICIALIA 01	
	1	TELEFONO FIJO COLOR BLANCO PANASONIC	REGISTRO CIVIL	OFICIALIA 01	
	1	SILLA DE OFICINA AJUSTABLE CON RUEDAS	REGISTRO CIVIL	OFICIALIA 01	
	1	SILLA DE OFICINA AJUSTABLE CON RUEDAS	REGISTRO CIVIL	OFICIALIA 01	EN MAL ESTADO
	3	SILLAS DE VISITA PLANA ACOJINADA	REGISTRO CIVIL	OFICIALIA 01	EN MAL ESTADO
					EN MAL ESTADO

NOTA:.- Al reportar los bienes en comadato, especificar en observaciones, si el bien se entrega o se recibe en comodato citando al comodante o comodatario (el contrato correspondiente se dede relacional en el apartado correspondiente.)

SERVIDOR PUBLICO QUE ENTREGA	REPRESENTANTE DE LA CONTRALORIA	SERVIDOR PUBLICO QUE RECIBE	FOLIO CONSECUTIVO:
C. ALICIA GOMEZ GARCIA NOMBRE Y FIRMA	C. Edgar Gomez Bañuelos NOMBRE Y FIRMA	Saira B.R. NOMBRE Y FIRMA	No. HOJA 1/ 2
EDGAR RAMON IBARRA REPRESENTATEN DE LA COMISION SALIENTE		JOSE CARLO RAMIREZ SANCHEZ REPRESENTANTE DE LA COMISION ENTRANTE	

Cabo Corrientes
Gobierno Municipal

MUNICIPIO DE CABO CORRIENTES, JALISCO
ENTREGA - RECEPCION:
ORDINARIA

RM-9 RELACION DE MOBILIARIO Y EQUIPO DE COMPUTO

ENTE: 1 MUNICIPIO DE CABO CORRIENTES
NIDAD RESPONSABLE: ALICIA GOMEZ GARCIA
AREA: 3 REGISTRO CIVIL

CHA DE CORTE DE INFORMACION: 30/09/2021
4

No. CONS.	N° DE INVENTARIO	DESCRIPCCION DEL BIEN	UBICACIÓN	RESGUARDANTE	OBSERVACIONES
5	6	7	8	9	10
1	2	ESCRITORIOS AGLOMERADOS COLOR CAFÉ DE 2 CAJONES	REGISTRO CIVIL	OFICIALIA 01	EN ESTADO REGULAR
2	1	VENTILADOR DE PEDESTAL MARCA LASKO	REGISTRO CIVIL	OFICIALIA 01	EN ESTADO REGULAR
3	1	VENTILADOR VERTICAL MASTERCRAFT	REGISTRO CIVIL	OFICIALIA 01	EN ESTADO REGULAR
4	2	MESAS AGLOMERADO COLOR CAFÉ	REGISTRO CIVIL	OFICIALIA 01	EN ESTADO REGULAR
5	1	LIBRERO DE MADERA COLOR CAFÉ CON SEPARADORES	REGISTRO CIVIL	OFICIALIA 01	EN ESTADO REGULAR
6	1	LIBRERO DE MADERA COLOR CAFÉ DE DOS PUERTAS DE CRISTAL	REGISTRO CIVIL	OFICIALIA 01	EN ESTADO REGULAR
7	1	ARCHIVERO METALICO DE 4 CAJONES COLOR GRIS	REGISTRO CIVIL	OFICIALIA 01	
8	1	SILLA SECRETARIA CON LLANTAS COLOR NEGRO	REGISTRO CIVIL	OFICIALIA 01	EN ESTADO REGULAR
9	1	SILLA SECRETARIA CON LLANTAS COLOR NEGRO	REGISTRO CIVIL	OFICIALIA 01	EN MAL ESTADO
				OFICIALIA 01	EN MAL ESTADO

NOTA:.- Al reportar los bienes en comadato, especificar en observaciones, si el bien se entrega o se recibe en comodato citando al comodante o comodatario (el contrato correspondiente se dede relacional en el apartado correspondiente.)

SERVIDOR PUBLICO QUE ENTREGA	REPRESENTANTE DE LA CONTRALORIA	SERVIDOR PUBLICO QUE RECIBE	FOLIO CONSECUTIVO:
C. ALICIA GOMEZ GARCIA NOMBRE Y FIRMA	C.EDGAR GOMEZ BAÑUELOS NOMBRE Y FIRMA	LIC. SAIRA BRAVO RODRIGUEZ NOMBRE Y FIRMA	No. HOJA 2/ 2
LIC. EDGAR RAMON IBARRA CONTRERAS REPRESENTATEN DE LA COMISION SALIENTE		ING. JOSE CARLOS RAMIREZ SANCHEZ REPRESENTANTE DE LA COMISION ENTRANTE	

MUNICIPIO DE CABO CORRIENTES, JALISCO
ENTREGA - RECEPCION:
ORDINARIA
DD-1 ARCHIVOS EN RESGUARDO

ENTE: 1 MUNICIPIO DE CABO CORRIENTES
UNIDAD RESPONSABLE: 2 SECRETARIA GENERAL
AREA: 3 DELEGACION MAYTO

FECHA DE CORTE DE INFORMACION: 24/09/2021
4

N° CONS.	N° DE EXPEDIENTE	CONTENIDO	UBICACIÓN (AREA, OFICINA)	UBICACIÓN (DISPOSITIVO, EQUIPO, ARCHIVERO, ETC.)	RESGUARDANTE	OBSERVACION
1	1	LIBRO DE ACTAS NACIMIENTO 2007 AL 2021	DELEGACION MAYTO	ARCHIVERO	JOSE JUAN ROMERO CHAVEZ	
2	1	LIBRO DE ACTAS MATRIMONIO 2007 AL 2021	DELEGACION MAYTO	ESCRITORIO	JOSE JUAN ROMERO CHAVEZ	
3	1	HECHOS VITALES	DELEGACION MAYTO	ARCHIVERO	JOSE JUAN ROMERO CHAVEZ	
4	1	EXPEDIENTE 2018 AL 2021	DELEGACION MAYTO	ARCHIVERO	JOSE JUAN ROMERO CHAVEZ	
5	1	AGUA POTABLE	DELEGACION MAYTO	ESCRITORIO	JOSE JUAN ROMERO CHAVEZ	

SERVIDOR PUBLICO QUE ENTREGA	REPRESENTANTE DE LA CONTRALORIA	SERVIDOR PUBLICO QUE RECIBE	FOLIO CONSECUTIVO:
José Juan Chavez Romero C.JOSE JUAN CHAVEZ ROMERO NOMBRE Y FIRMA	C. Edgar Gomez Bañuelos NOMBRE Y FIRMA	Saira B.R. LIC. SAIRA ADRIANA BRAVO RODRIGUEZ NOMBRE Y FIRMA	No. HOJA 1/ 1
LIC. EDGAR RAMON IBARRA CONTRERAS REPRESENTATEN DE LA COMISION SALIENTE		ING. JOSE CARLOS RAMIREZ SANCHEZ REPRESENTANTE DE LA COMISION ENTRANTE	

Cabo Corrientes
Gobierno Municipal

MUNICIPIO DE CABO CORRIENTES, JALISCO
ENTREGA - RECEPCION:
ORDINARIA
RM1 INVENTARIO DE ALMACENES DIVERSOS

ENTE: 1 MUNICIPIO DE CABO CORRIENTES
UNIDAD RESPONSABLE: 2 SECRETARIA GENERAL
AREA: 3 DELEGACION DE MAYTO

FECHA DE CORTE DE INFORMACION: 24/09/2021
4

NO. CONSEC.	CANTIDAD	DESCRIPCCION DEL ARTICULO	PRECIO	UBICACIÓN	RESPONSABLE	OBSERVACIONES
1	3	MACHETE		DELEGACIÓN MAYTO	JOSE JUAN CHAVEZ ROMERO	
	2	BARRAS		DELEGACIÓN MAYTO	JOSE JUAN CHAVEZ ROMERO	
	2	PALA		DELEGACIÓN MAYTO	JOSE JUAN CHAVEZ ROMERO	
	1	TALACHE		DELEGACIÓN MAYTO	JOSE JUAN CHAVEZ ROMERO	
	3	ESCOBA PARA EXTERIOR		DELEGACIÓN MAYTO	JOSE JUAN CHAVEZ ROMERO	
	2	ASADON		DELEGACIÓN MAYTO	JOSE JUAN CHAVEZ ROMERO	
	1	ESCALERA		DELEGACIÓN MAYTO	JOSE JUAN CHAVEZ ROMERO	
	5	COPLES DE REPARACION DE 4"		DELEGACIÓN MAYTO	JOSE JUAN CHAVEZ ROMERO	
	9	REPARACION DE 2"		DELEGACIÓN MAYTO	JOSE JUAN CHAVEZ ROMERO	
	2	TOMAAS DE 2"		DELEGACIÓN MAYTO	JOSE JUAN CHAVEZ ROMERO	
	4	LLAVES DE PASO		DELEGACIÓN MAYTO	JOSE JUAN CHAVEZ ROMERO	
	4	LLAVES DE BANQUETA		DELEGACIÓN MAYTO	JOSE JUAN CHAVEZ ROMERO	
	6	CONTACTOS DE 2 POLOS		DELEGACIÓN MAYTO	JOSE JUAN CHAVEZ ROMERO	
	35	FOTO CONTROL		DELEGACIÓN MAYTO	JOSE JUAN CHAVEZ ROMERO	
	12	RECEPTACULO		DELEGACIÓN MAYTO	JOSE JUAN CHAVEZ ROMERO	
	6	SOCKET		DELEGACIÓN MAYTO	JOSE JUAN CHAVEZ ROMERO	

SERVIDOR PUBLICO QUE ENTREGA	REPRESENTANTE DE LA CONTRALORIA	SERVIDOR PUBLICO QUE RECIBE	FOLIO CONSECUTIVO:
José Juan Chavez Romero C. JOSE JUAN CHAVEZ ROMERO NOMBRE Y FIRMA	C. Edgar Gomez Bañuelos NOMBRE Y FIRMA	Saira B.R. LIC. SAIRA ADRIANA BRAVO RODRIGUEZ NOMBRE Y FIRMA	No. HOJA 1/ 1
LIC. EDGAR RAMON IBARRA CONTRERAS REPRESENTATEN DE LA COMISION SALIENTE		ING. JOSE CARLOS RAMIREZ SANCHEZ REPRESENTANTE DE LA COMISION ENTRANTE	

Cabo Corrientes
Gobierno Municipal

MUNICIPIO DE CABO CORRIENTES, JALISCO
ENTREGA - RECEPCION:
ORDINARIA
RM-9 RELACION DE MOBILIARIO Y EQUIPO DE COMPUTO

ENTE: 1 MUNICIPIO DE CABO CORRIENTES
UNIDAD RESPONSABLE: 2 DELEGACION MAYTO
AREA: 3 DELEGACION MAYTO

FECHA DE CORTE DE INFORMACION: 23 SEPTIEMBRE DE 2021
4

No. CONS.	N° DE INVENTARIO (PESA)	DESCRIPCCION DEL BIEN	CANTIDAD	RESPONSABLE	OBSERVACIONES
	1	EQUIPO DE COMPUTO	4	JOSE JUAN CHAVEZ ROMERO	INCLUYE, TECLADO, PANTALLA, CPU
		IMPERESORA EPSON L4150	1	JOSE JUAN CHAVEZ ROMERO	
		IMPRESORA HP OFFICEJET PRO 7740	1	JOSE JUAN CHAVEZ ROMERO	
		IMPRESORA EPSON LX-350	1	JOSE JUAN CHAVEZ ROMERO	
		ESCRITORIOS	2	JOSE JUAN CHAVEZ ROMERO	
		MESAS APOYO JALISCO GRISES	2	JOSE JUAN CHAVEZ ROMERO	
		MESAS DE OFICINA DE MADERA	2	JOSE JUAN CHAVEZ ROMERO	
		SILLA DE PLASTICO	8	JOSE JUAN CHAVEZ ROMERO	AZULES
		SILLA DE OFICINA NEGRA	3	JOSE JUAN CHAVEZ ROMERO	
		ARCHIVERO	1	JOSE JUAN CHAVEZ ROMERO	
		AIRE ACONDICIONADO	1	JOSE JUAN CHAVEZ ROMERO	MAGNUM INVERTER 17 "MIRAGE"
		VENTILADOR	2	JOSE JUAN CHAVEZ ROMERO	VENTILADORES DE PISO

NOTA:.- Al reportar los bienes en comadato, especificar en observaciones, si el bien se entrega o se recibe en comodato citando al comodante o comodatario (el contrato correspondiente se dede relacional en el apartado correspondiente.)

SERVIDOR PUBLICO QUE ENTREGA	REPRESENTANTE DE LA CONTRALORIA	SERVIDOR PUBLICO QUE RECIBE	FOLIO CONSECUTIVO:
José Juan Chavez Romero C.JOSE JUAN CHAVEZ ROMERO NOMBRE Y FIRMA	C. Edgar Gomez Bañuelos NOMBRE Y FIRMA	Saira B.R. LIC. SAIRA ADRIANA BRAVO RODRIGUEZ NOMBRE Y FIRMA	No. HOJA 1/ 1
LIC. EDGAR RAMON IBARRA CONTRERAS REPRESENTANTE DE LA COMISION SALIENTE		ING. JOSE CARLOS RAMIREZ SANCHEZ REPRESENTANTE DE LA COMISION ENTRANTE	

Cabo Corrientes
Gobierno Municipal

MUNICIPIO DE CABO CORRIENTES, JALISCO
ENTREGA - RECEPCION:
ORDINARIA
RM-6 RELACION DE FORMAS OFICIALES VALORADAS

ENTE: 1 MUNICIPIO DE CABO CORRIENTES
UNIDAD RESPONSABLE: 2 SECRETARIA GENERAL
AREA: 3 DELEGACIÓN DE MAYTO

FECHA DE CORTE DE INFORMACION: 24/09/2021
4

NO. CONSEC.	DESCRIPCION	CLAVE O SERIE	FOLIO INICIAL	FOLIO FINAL	OBSERVACIONES
1	FORMATO PARA ACTA DE NACIMIENTO/MATRIMONIO	4840754	4840754	4840754	

SERVIDOR PUBLICO QUE ENTREGA	REPRESENTANTE DE LA CONTRALORIA	SERVIDOR PUBLICO QUE RECIBE	FOLIO CONSECUTIVO:
José Juan Chavez Romero C.JOSE JUAN CHAVEZ ROMERO NOMBRE Y FIRMA	C. Edgar Gomez Bañuelos NOMBRE Y FIRMA	Saira B.R. LIC. SAIRA ADRIANA BRAVO RODRIGUEZ NOMBRE Y FIRMA	No. HOJA 1/ 1
LIC. EDGAR RAMON IBARRA CONTRERAS REPRESENTATEN DE LA COMISION SALIENTE		ING. JOSE CARLOS RAMIREZ SANCHEZ REPRESENTANTE DE LA COMISION ENTRANTE	

Cabo Corrientes
Gobierno Municipal

MUNICIPIO DE CABO CORRIENTES, JALISCO
ENTREGA - RECEPCION:
ORDINARIA
RM-7 RELACION DE SELLOS

ENTE: 1 MUNICIPIO DE CABO CORRIENTES
UNIDAD RESPONSABLE: 2 JOSE JUAN CHAVEZ ROMERO
AREA: 3 DELEGACION DE MAYTO

FECHA DE CORTE DE INFORMACION: 23 DE SEPTIEMBRE DEL 2021
4

IMPRESIÓN DEL SELLO	DEPARTAMENTO	USO	RESGUARDANTE	OBSERVACIONES
	DELEGACIÓN DE MAYTO	VALIDACIÓN DE DOCUMENTOS EXPEDIDOS EN LA DELEGACIÓN.	JOSE JUAN CHAVEZ ROMERO	
	OFICIALIA 04 DEL REGISTRO CIVIL DE CABO CORRIENTES	VALIDACIÓN DE DOCUMENTOS COMO, ACTAS DE NACIMIENTO, MATRIMONIO Y DEFUNCIÓN.	JOSE JUAN CHAVEZ ROMERO	

SERVIDOR PUBLICO QUE ENTREGA	REPRESENTANTE DE LA CONTRALORIA	SERVIDOR PUBLICO QUE RECIBE	FOLIO CONSECUTIVO:
José Juan Chavez Romero C.JOSE JUAN CHAVEZ ROMERO NOMBRE Y FIRMA	C. Edgar Gomez Bañuelos NOMBRE Y FIRMA	Saira B.R LIC. SAIRA ADRIANA BRAVO RODRIGUEZ NOMBRE Y FIRMA	No. HOJA 1/ 1
LIC. EDGAR RAMON IBARRA CONTRERAS REPRESENTATE DE LA COMISION SALIENTE		ING. JOSE CARLOS RAMIREZ SANCHEZ REPRESENTANTE DE LA COMISION ENTRANTE	

Cabo Corrientes
Gobierno Municipal

MUNICIPIO DE CABO CORRIENTES, JALISCO
ENTREGA - RECEPCION:
ORDINARIA

RM-6 RELACION DE FORMAS OFICIALES VALORADAS

ENTE: 1 MUNICIPIO DE CABO CORRIENTES JALISCO
UNIDAD RESPONSABLE: 2 DELEGACION MUNICIPAL YELAPA
AREA: 3 DELEGACION MUNICIPAL YELAPA

FECHA DE CORTE DE INFORMACION: 29/09/2021
4

NO. CONSEC.	DESCRIPCION	CLAVE O SERIE	FOLIO INICIAL	FOLIO FINAL	OBSERVACIONES
1	FORMATO REGISTRO CIVIL		4840762	4840763	
2	FORMATO REGISTRO CIVIL		4876527	4876529	

C. GABRIELA LORENZO GUZMAN NOMBRE Y FIRMA	REPRESENTANTE DE LA CONTRALORIA C. Edgar Gómez Bañuelos NOMBRE Y FIRMA	SERVIDOR PUBLICO QUE RECIBE Saira B R LIC. SAIRA ADRIANA BRAVO RODRIGUEZ NOMBRE Y FIRMA	FOLIO CONSECUTIVO: No. HOJA 1/ 1
LIC. EDGAR RAMON IBARRA CONTRERAS REPRESENTATEN DE LA COMISION SALIENTE		ING. JOSE CARLOS RAMIREZ SANCHEZ REPRESENTANTE DE LA COMISION ENTRANTE	

MUNICIPIO DE CABO CORRIENTES, JALISCO
ENTREGA - RECEPCION:
ORDINARIA

RM2 INVENTARIO DE SISTEMAS, PLATAFORMAS DE COMPUTO, SOFTWARE, LINEAS TELEFONICAS Y REDES

FUENTE: 1 MUNICIPIO DE CABO CORRIENTES JALISCO
UNIDAD RESPONSABLE: 2 DELEGACION MUNICIPAL DE YELAPA
AREA: 3 DELEGACION MUNICIPAL DE YELAPA

FECHA DE CORTE DE INFORMACION: 29/09/2021
4

NO. CONSEC.	NOMBRE DEL SISTEMA O SOFTWARE	DIRECCION QUE UTILIZA	LICENCIA DE USO	No. USUARIOS	MANUALES	PROVEEDOR	CONTACTO DE SOPORTE	RESPONSABLE DE OPERACION	OBSERVACIONES
1	SIRABI	201.131.6.84:8001	0	2	0	0	0	GABRIELA LORENZO GUZMÁN	0

SERVIDOR PUBLICO QUE ENTREGA C. GABRIELA LORENZO GUZMÁN NOMBRE Y FIRMA	REPRESENTANTE DE LA CONTRALORIA C. EDGAR GOMEZ BAÑUELOS NOMBRE Y FIRMA	SERVIDOR PUBLICO QUE RECIBE Saira B.R. LIC. SAIRA ADRIANA BRAVO RODRIGUEZ NOMBRE Y FIRMA	FOLIO CONSECUTIVO:
LIC. EDGAR RAMON IBARRA CONTRERAS REPRESENTATEN DE LA COMISION SALIENTE		ING. JOSE CARLOS RAMIREZ SANCHEZ REPRESENTANTE DE LA COMISION ENTRANTE	No. HOJA 1/ 1

Cabo Corrientes
Gobierno Municipal

MUNICIPIO DE CABO CORRIENTES, JALISCO
ENTREGA - RECEPCION:
ORDINARIA

RM1 INVENTARIO DE ALMACENES DIVERSOS

ENTE: 1 MUNICIPIO CABO CORRIENTES JALISCO
UNIDAD RESPONSABLE: 2 DELEGACION MUNICIPAL DE YELAPA
AREA: 3 DELEGACION MUNICIPAL DE YELAPA

FECHA DE CORTE DE INFORMACION: 29/09/2021
4

NO. CONSEC.	CANTIDAD	DESCRIPCCION DEL ARTICULO	PRECIO	UBICACIÓN	RESPONSABLE	OBSERVACIONES
1	8	BATERIA LTH		DELEGACION YELAPA	GABRIELA LORENZO GUZMÁN	USADAS
2	2	CUBETA 19LTS PINTURA DE ACEITE AZUL		DELEGACION YELAPA	GABRIELA LORENZO GUZMÁN	NUEVAS
3	4	BULINGAS VACIAS DE 20LTS PARA GASOLINA		DELEGACION YELAPA	GABRIELA LORENZO GUZMÁN	
4	1	ESCOBA DE VARAS O ESCOBA DE BRUJA		DELEGACION YELAPA	GABRIELA LORENZO GUZMÁN	NUEVA
5	4	PANEL SOLAR		BODEGA MUSEO	GABRIELA LORENZO GUZMÁN	USADOS
6	18	TORK FOTOCONTROL		DELEGACION YELAPA	GABRIELA LORENZO GUZMÁN	USADOS
7	1	ROLLO 100 MTS CABLE ROJO COD		DELEGACION YELAPA	GABRIELA LORENZO GUZMÁN	EN USO
8	5	SOQUET SENCILLO VOLTEC		DELEGACION YELAPA	GABRIELA LORENZO GUZMÁN	NUEVOS

SERVIDOR PUBLICO QUE ENTREGA	REPRESENTANTE DE LA CONTRALORIA	SERVIDOR PUBLICO QUE RECIBE	FOLIO CONSECUTIVO:
C. GABRIELA LORENZO GUZMÁN NOMBRE Y FIRMA	C. Edgar Gomez Bañuelos NOMBRE Y FIRMA	Saira B.R. LIC. SAIRA ADRIANA BRAVO RODRIGUEZ NOMBRE Y FIRMA	No. HOJA 1/ 1
LIC. EDGAR RAMON IBARRA CONTRERAS REPRESENTATEN DE LA COMISION SALIENTE		ING. JOSE CARLOS RAMIREZ SANCHEZ REPRESENTANTE DE LA COMISION ENTRANTE	

Cabo Corrientes
Gobierno Municipal

MUNICIPIO DE CABO CORRIENTES, JALISCO
ENTREGA - RECEPCION:
ORDINARIA

RM-3 INVENTARIO DE VEHICULOS DE TRANSPORTE Y MAQUINARIA

ENTE: 1 MUNICIPIO CABO CORRIENTES JALISCO
UNIDAD RESPONSABLE: 2 DELEGACION MUNICIPAL YELAPA
AREA: 3 DELEGACION MUNICIPAL YELAPA

FECHA DE CORTE DE INFORMACION: 29/09/2021
4

NO. CONSEC.	No. DE CONTROL DE INVENTARIO	TIPO DE VEHICULO O MAQUINARIA	MARCA	MODELO	ESTADO ACTUAL	NUMERO DE SERIE	UBICACIÓN ACTUAL	RESGUARDANTE	OBSERVACIONES
1	1	EMBARCACIÓN ACUATICA	EMBARCACIONES NAVA	N/A	DETERIORADA	MATRICULA 14013347 JAL. MEX	YELAPA	DELEGACION YELAPA	REQUIERE REPARACIONES
2	2	MOTOR FUERA DE BORDA	YAMAHA 115HP	F115AEXT	REGULAR	N/A	YELAPA	DELEGACION YELAPA	REQUIERE SERVICIO

SERVIDOR PUBLICO QUE ENTREGA C. GABRIELA LORENZO GUZMÁN NOMBRE Y FIRMA	REPRESENTANTE DE LA CONTRALORIA C. Edgar Gomez Bañuelos NOMBRE Y FIRMA	SERVIDOR PUBLICO QUE RECIBE Saira B.R. LIC. SAIRA ADRIANA BRAVO RODRIGUEZ NOMBRE Y FIRMA	FOLIO CONSECUTIVO:
LIC. EDGAR RAMON IBARRA CONTRERAS REPRESENTATEN DE LA COMISION SALIENTE		ING. JOSE CARLOS RAMIREZ SANCHEZ REPRESENTANTE DE LA COMISION ENTRANTE	No. HOJA 1/ 1

MUNICIPIO DE CABO CORRIENTES, JALISCO
ENTREGA - RECEPCION:
ORDINARIA

RM-7 RELACION DE SELLOS

ENTE: 1 MUNICIPIO CABO CORRIENTES JALISCO
UNIDAD RESPONSABLE: 2 DELEGACIÓN MUNICIPAL DE YELAPA
AREA: 3 DELEGACIÓN MUNICIPAL DE YELAPA

FECHA DE CORTE DE INFORMACION: 29/09/2021
4

IMPRESIÓN DEL SELLO	DEPARTAMENTO	USO	RESGUARDANTE	OBSERVACIONES
	REGISTRO CIVIL	DOCS. REGISTRO CIVIL		
	DELEGACION YELAPA	DOCS. DELEGACION		

SERVIDOR PUBLICO QUE ENTREGA	REPRESENTANTE DE LA CONTRALORIA	SERVIDOR PUBLICO QUE RECIBE	FOLIO CONSECUTIVO:
C. GABRIELA LORENZO GUZMÁN NOMBRE Y FIRMA	C. Edgar Gomez Bañuelos NOMBRE Y FIRMA	Saira B.R. LIC. SAIRA ADRIANA BRAVO RODRIGUEZ NOMBRE Y FIRMA	No. HOJA 1/ 1
LIC. EDGAR RAMON IBARRA CONTRERAS REPRESENTATEN DE LA COMISION SALIENTE		ING. JOSE CARLOS RAMIREZ SANCHEZ REPRESENTANTE DE LA COMISION ENTRANTE	

Cabo Corrientes
Gobierno Municipal

MUNICIPIO DE CABO CORRIENTES, JALISCO
ENTREGA - RECEPCION:
ORDINARIA

RM-9 RELACION DE MOBILIARIO Y EQUIPO DE COMPUTO

ENTE: 1 MUNICIPIO DE CABO CORRIENTES JALISCO
UNIDAD RESPONSABLE: 2 DLEEGACION MUNICIPAL DE YELAPA
AREA: 3 DELEGACION MUNICIPAL DE YELAPA

FECHA DE CORTE DE INFORMACION: 29/09/2021
4

No. CONS.	N° DE INVENTARIO (PESA)	DESCRIPCCION DEL BIEN	UBICACIÓN	RESGUARDANTE	OBSERVACIONES
1	1	10 SILLAS METAL NEGRAS COJIN	DELEGACION YELAPA	GABRIELA LORENZO GUZMÁN	DOS SE ENCUENTRAN EN MALAS CONDICIONES
2	2	1 SILLA GIRATORIA NEGRA	DELEGACION YELAPA	GABRIELA LORENZO GUZMÁN	LE FALTAN CINCO LLANTAS
3	3	6 ESCRITORIOS METAL Y AZERRIN PRENSADO	DELEGACION YELAPA	GABRIELA LORENZO GUZMÁN	DOS SE ENCUENTRAN EN BODEGA MUSEO
4	4	DOS SILLAS METAL ROJAS COJIN	DELEGACION YELAPA	GABRIELA LORENZO GUZMÁN	
5	5	1 VENTILADOR NEGRO DE PEDESTAL MYTEK	DELEGACION YELAPA	GABRIELA LORENZO GUZMÁN	
6	6	IMPRESORA MULTIFUNCIONAL HP OFFICEJET PRO7740	DELEGACION YELAPA	GABRIELA LORENZO GUZMÁN	NO FUNCIONA EL ESCANER NI LA COPIADORA
7	7	IMPRESORA HP LASERJET M1132 MFP	DELEGACION YELAPA	GABRIELA LORENZO GUZMÁN	NO FUNCIONA
8	8	CPU QUARONI NEGRO	DELEGACION YELAPA	GABRIELA LORENZO GUZMÁN	
9	9	MONITOR PANTALLA NEGRO STYLOS TECH	DELEGACION YELAPA	GABRIELA LORENZO GUZMÁN	
10	10	REGULADOR ISB SOLA BASIC	DELEGACION YELAPA	GABRIELA LORENZO GUZMÁN	
11	11	DOS ARCHIVEROS NEGROS METAL	DELEGACION YELAPA	GABRIELA LORENZO GUZMÁN	SE ENCUENTRAN CORROIDOS Y ROTOS
12	12	DOS ESCRITORIOS CAJON METAL	DELEGACION YELAPA	GABRIELA LORENZO GUZMÁN	EN MAL ESTADO
13	13	CARRETILLA AZUL METAL	DELEGACION YELAPA	GABRIELA LORENZO GUZMÁN	SE ENCUENTRA CON EL SR RAYMUNDO CRUZ LIMPIEZA

NOTA:.- Al reportar los bienes en comadato, especificar en observaciones, si el bien se entrega o se recibe en comodato citando al comodante o comodatario (el contrato correspondiente se dede relacional en el apartado correspondiente.)

SERVIDOR PUBLICO QUE ENTREGA	REPRESENTANTE DE LA CONTRALORIA	SERVIDOR PUBLICO QUE RECIBE	FOLIO CONSECUTIVO:
C. GABRIELA LORENZO GUZMÁN NOMBRE Y FIRMA	C. Edgar Gomez Bañuelos NOMBRE Y FIRMA	Saira B.R. LIC. SAIRA ADRIANA BRAVO RODRIGUEZ NOMBRE Y FIRMA	No. HOJA 1/ 1
LIC. EDGAR RAMON IBARRA CONTRERAS REPRESENTATEN DE LA COMISION SALIENTE		ING. JOSE CARLOS RAMIREZ SANCHEZ REPRESENTANTE DE LA COMISION ENTRANTE	

MUNICIPIO DE CABO CORRIENTES, JALISCO
ENTREGA - RECEPCION:
ORDINARIA
DD-1 ARCHIVOS EN RESGUARDO

ENTE: 1 MUNICIPIO DE CABO CORRIENTES
UNIDAD RESPONSABLE: 2 ARNOLDO CAMPOS VALDOVINOS
AREA: 3 REGISTRO CIVIL OFICIALIA 06

FECHA DE CORTE DE INFORMACION: 29/09/2021
4

N° CONS.	N° DE EXPEDIENTE	CONTENIDO	UBICACIÓN (AREA, OFICINA)	UBICACIÓN (DISPOSITIVO, EQUIPO, ARCHIVERO, ETC.)	RESGUARDANTE	OBSERVACION
NUMERO DE A	AÑO	NACIMIENTOS/MATRIMONIO/DEFUNCIONES	REGISTRO CIVIL 06	ARCHIVERO 1	ARNOLDO CAMPOS VALDOVINOS	11
14	2013	NACIMIENTOS	REGISTRO CIVIL 06	ARCHIVERO 1	ARNOLDO CAMPOS VALDOVINOS	
8	2014	NACIMIENTOS	REGISTRO CIVIL 06	ARCHIVERO 1	ARNOLDO CAMPOS VALDOVINOS	
12	2015	NACIMIENTOS	REGISTRO CIVIL 06	ARCHIVERO 1	ARNOLDO CAMPOS VALDOVINOS	
13	2016	NACIMIENTOS	REGISTRO CIVIL 06	ARCHIVERO 1	ARNOLDO CAMPOS VALDOVINOS	
18	2017	NACIMIENTOS	REGISTRO CIVIL 06	ARCHIVERO 1	ARNOLDO CAMPOS VALDOVINOS	
14	2018	NACIMIENTOS	REGISTRO CIVIL 06	ARCHIVERO 1	ARNOLDO CAMPOS VALDOVINOS	
11	2019	NACIMIENTOS	REGISTRO CIVIL 06	ARCHIVERO 1	ARNOLDO CAMPOS VALDOVINOS	
11	2020	NACIMIENTOS	REGISTRO CIVIL 06	ARCHIVERO 1	ARNOLDO CAMPOS VALDOVINOS	
15	2021	NACIMIENTOS	REGISTRO CIVIL 06	ARCHIVERO 1	ARNOLDO CAMPOS VALDOVINOS	
7	2014	MATRIMONIOS	REGISTRO CIVIL 06	ARCHIVERO 1	ARNOLDO CAMPOS VALDOVINOS	
6	2015	MATRIMONIOS	REGISTRO CIVIL 06	ARCHIVERO 1	ARNOLDO CAMPOS VALDOVINOS	
2	2016	MATRIMONIOS	REGISTRO CIVIL 06	ARCHIVERO 1	ARNOLDO CAMPOS VALDOVINOS	
11	2017	MATRIMONIOS	REGISTRO CIVIL 06	ARCHIVERO 1	ARNOLDO CAMPOS VALDOVINOS	
8	2018	MATRIMONIOS	REGISTRO CIVIL 06	ARCHIVERO 1	ARNOLDO CAMPOS VALDOVINOS	
3	2019	MATRIMONIOS	REGISTRO CIVIL 06	ARCHIVERO 1	ARNOLDO CAMPOS VALDOVINOS	
7	2020	MATRIMONIOS	REGISTRO CIVIL 06	ARCHIVERO 1	ARNOLDO CAMPOS VALDOVINOS	
3	2021	MATRIMONIOS	REGISTRO CIVIL 06	ARCHIVERO 1	ARNOLDO CAMPOS VALDOVINOS	
2	2014	DEFUNCIONES	REGISTRO CIVIL 06	ARCHIVERO 1	ARNOLDO CAMPOS VALDOVINOS	

SERVIDOR PUBLICO QUE ENTREGA	REPRESENTANTE DE LA CONTRALORIA	SERVIDOR PUBLICO QUE RECIBE	FOLIO CONSECUTIVO:
C.Arnoldo Campos Valdovinos NOMBRE Y FIRMA	C. Edgar Gómez Bañuelos NOMBRE Y FIRMA	Saira B.R. LIC. SAIRA ADRIANA BRAVO RODRIGUEZ NOMBRE Y FIRMA	No. HOJA 1/ 1
LIC. EDGAR RAMON IBARRA CONTRERAS REPRESENTATEN DE LA COMISION SALIENTE		ING. JOSE CARLOS RAMIREZ SANCHEZ REPRESENTANTE DE LA COMISION ENTRANTE	

Cabo Corrientes
Gobierno Municipal

MUNICIPIO DE CABO CORRIENTES, JALISCO
ENTREGA - RECEPCION:
ORDINARIA
RM1 INVENTARIO DE ALMACENES DIVERSOS

ENTE: 1 MUNICIPIO DE CABO CORRIENTES
UNIDAD RESPONSABLE: 2 ARNOLDO CAMPOS VALDOVINOS
AREA: 3 DELEGACION JUNTAS Y VERANOS

FECHA DE CORTE DE INFORMACION: 29/09/2021
4

NO. CONSEC.	CANTIDAD	DESCRIPCCION DEL ARTICULO	PRECIO	UBICACIÓN	RESPONSABLE	OBSERVACIONES
0	1	CARRETILLA		BODEGA	ARNOLDO CAMPOS VALDOVINOS	
	2	PALAS		BODEGA	ARNOLDO CAMPOS VALDOVINOS	PALAS CUADRADAS
	1	MACHETE		BODEGA	ARNOLDO CAMPOS VALDOVINOS	
	3	CONOS		BODEGA	ARNOLDO CAMPOS VALDOVINOS	CONOS DE SEÑALAMIENTO
	1	LAMPARA LED		BODEGA	ARNOLDO CAMPOS VALDOVINOS	
	2	LAMPARA		BODEGA	ARNOLDO CAMPOS VALDOVINOS	VAPOR DE SODIO
	1	CUBETA SELLADOR		BODEGA	ARNOLDO CAMPOS VALDOVINOS	
	1	CUBETA IMPERMIABILIZANTE		BODEGA	ARNOLDO CAMPOS VALDOVINOS	

SERVIDOR PUBLICO QUE ENTREGA	REPRESENTANTE DE LA CONTRALORIA	SERVIDOR PUBLICO QUE RECIBE	FOLIO CONSECUTIVO:
C. Arnoldo Campos Valdovinos NOMBRE Y FIRMA	C. Edgar Gomez Bañuelos NOMBRE Y FIRMA	Saira B.R. LIC. SAIRA ADRIANA BRAVO RODRIGUEZ NOMBRE Y FIRMA	No. HOJA 1/ 1
LIC. EDGAR RAMON IBARRA CONTRERAS REPRESENTATEN DE LA COMISION SALIENTE		ING. JOSE CARLOS RAMIREZ SANCHEZ REPRESENTANTE DE LA COMISION ENTRANTE	

Cabo Corrientes
Gobierno Municipal

MUNICIPIO DE CABO CORRIENTES, JALISCO
ENTREGA - RECEPCION:
ORDINARIA
RM-7 RELACION DE SELLOS

ENTE: 1 MUNICIPIO DE CABO CORRIENTES
UNIDAD RESPONSABLE: 2 ARNOLDO CAMPOS VALDOVINOS
AREA: 3 DELEGACION JUNTAS Y VERANOS

FECHA DE CORTE DE INFORMACION: 29/09/2021
4

IMPRESIÓN DEL SELLO	DEPARTAMENTO	USO	RESGUARDANTE	OBSERVACIONES
DEL JUNTAS Y VERANOS · ADMINISTRACIÓN 2018 - 2021 ·	DELEGACION JUNTAS Y VERANOS	SELLO	ARNOLDO CAMPOS VALDOVINOS	
REGISTRO CIVIL · OFICIALIA 06 LAS JUNTAS Y LOS VERANOS · ADMINISTRACIÓN 2018 - 2021 ·	REGISTRO CIVIL OFICIALIA06	SELLO	ARNOLDO CAMPOS VALDOVINOS	

SERVIDOR PUBLICO QUE ENTREGA	REPRESENTANTE DE LA CONTRALORIA	SERVIDOR PUBLICO QUE RECIBE	FOLIO CONSECUTIVO:
C. Arnoldo Campos Valdovinos NOMBRE Y FIRMA	C. Edgar Gomez Bañuelos NOMBRE Y FIRMA	Saira B.R. Lic. Saira Adriana Bravo Rodriguez NOMBRE Y FIRMA	No. HOJA 1/ 1
Lic. Edgar Ramon Ibarra Contreras REPRESENTATEN DE LA COMISION SALIENTE		ING. Jose Carlos Ramirez Sanchez REPRESENTANTE DE LA COMISION ENTRANTE	

MUNICIPIO DE CABO CORRIENTES, JALISCO
ENTREGA - RECEPCION:
ORDINARIA
RM-6 RELACION DE FORMAS OFICIALES VALORADAS

ENTE: 1 MUNICIPIO DE CABO CORRIENTES
UNIDAD RESPONSABLE: 2 ARNOLDO CAMPOS VALDOVINOS
AREA: 3 REGISTRO CIVIL OFICIALIA 06

FECHA DE CORTE DE INFORMACION: 29/09/2021
4

NO. CONSEC.	DESCRIPCION	CLAVE O SERIE	FOLIO INICIAL	FOLIO FINAL	OBSERVACIONES
4	FORMAS PARA LEVANTAMIENTO DE ACTOS DE REGISTRO CIVIL	FGJFI-286	4876504	4876507	CADA FORMATO CONTIENE 4 HOJAS

SERVIDOR PUBLICO QUE ENTREGA	REPRESENTANTE DE LA CONTRALORIA	SERVIDOR PUBLICO QUE RECIBE	FOLIO CONSECUTIVO:
C. Arnoldo Campos Valdovinos NOMBRE Y FIRMA	C. Edgar Gomez Bañuelos NOMBRE Y FIRMA	Saira B.R. Lic. Saira Adriana Bravo Rodriguez NOMBRE Y FIRMA	No. HOJA 1/ 1
Lic. Edgar Ramón Ibarra Contreras REPRESENTATEN DE LA COMISION SALIENTE		ING. Jose Carlos Ramirez Sanchez REPRESENTANTE DE LA COMISION ENTRANTE	

Cabo Corrientes
Gobierno Municipal

MUNICIPIO DE CABO CORRIENTES, JALISCO
ENTREGA - RECEPCION:
ORDINARIA
RM-9 RELACION DE MOBILIARIO Y EQUIPO DE COMPUTO

ENTE: 1 MUNICIPIO DE CABO CORRIENTES
UNIDAD RESPONSABLE: 2 ARNOLDO CAMPOS VALDOVINOS
AREA: 3 DELEGACION JUNTAS Y VERANOS

FECHA DE CORTE DE INFORMACION: 29/09/2021
4

No. CONS.	N° DE INVENTARIO (PESA)	DESCRIPCCION DEL BIEN	UBICACIÓN	RESGUARDANTE	OBSERVACIONES
	1	ESCRITORIO METALICO	OFICINA	ARNOLDO CAMPOS VALDOVINOS	ESCRITORIO METALICO CON 4 CAJONES
	1	ESCRITORIO DE MADERA	RECIBIDOR	ARNOLDO CAMPOS VALDOVINOS	ESCRITORIO CON BASE DE METAL
	3	MESAS ESCOLARES	OFICINA	ARNOLDO CAMPOS VALDOVINOS	MESAS PLASTICO CON BASE DE METAL
	1	ARCHIVERO	OFICINA	ARNOLDO CAMPOS VALDOVINOS	ARCHIVERO METALICO CON 4 CAJONES
	4	SILLLAS DE OFICINA	OFICINA	ARNOLDO CAMPOS VALDOVINOS	SILLAS
	1	IMPRESORA HP	OFICINA	ARNOLDO CAMPOS VALDOVINOS	IMPRESORA HP OFFICE JEP PRO 7740
	1	MONITOR	BODEGA	ARNOLDO CAMPOS VALDOVINOS	NO FUNCIONA
	1	MONITOR	OFICINA	ARNOLDO CAMPOS VALDOVINOS	FUNCIONANDO
	1	CPU	OFICINA	ARNOLDO CAMPOS VALDOVINOS	CPU ACTEC FUNCIONANDO
	1	CPU	BODEGA	ARNOLDO CAMPOS VALDOVINOS	CPU LG NO FUNCIONA
	1	TECLADO	OFICINA	ARNOLDO CAMPOS VALDOVINOS	TECLADO STYLOS FUNCIONANDO
	1	MOUSE	OFICINA	ARNOLDO CAMPOS VALDOVINOS	FUNCIONANDO
	3	TECLADOS	BODEGA	ARNOLDO CAMPOS VALDOVINOS	3 TECLADOS DIFERENTES MARCA NO FUNCIONAN
	1	CAJON ALMACENAMIENTO	OFICINA	ARNOLDO CAMPOS VALDOVINOS	CAJON ALMACENAMIENTO METALICO
	3	SILLAS ESCOLARES	OFICINA	ARNOLDO CAMPOS VALDOVINOS	SILLAS DE PLASTICO CON BASE DE METAL
	1	IMPRESORA MATRIZ DE PUNTO	BODEGA	ARNOLDO CAMPOS VALDOVINOS	IMPRESORA MARCA EPSON 8750
	1	EDIFICIO DE 7X6	EDIFICIO	ARNOLDO CAMPOS VALDOVINOS	BUEN ESTADO
	1	ROUTER WIFI	OFICINA	ARNOLDO CAMPOS VALDOVINOS	ROUTER TP LINK
	1	ANTENA	OFICINA	ARNOLDO CAMPOS VALDOVINOS	ANTENA TP LINK

NOTA:.- Al reportar los bienes en comadato, especificar en observaciones, si el bien se entrega o se recibe en comodato citando al comodante o comodatario (el contrato correspondiente se dede relacional en el apartado correspondiente.)

SERVIDOR PUBLICO QUE ENTREGA	REPRESENTANTE DE LA CONTRALORIA	SERVIDOR PUBLICO QUE RECIBE	FOLIO CONSECUTIVO:
C. Arnoldo Campos Valdovinos NOMBRE Y FIRMA	C. Edgar Gomez Bañuelos NOMBRE Y FIRMA	Saira B.R. LIC. SAIRA ADRIANA BRAVO RODRIGUEZ NOMBRE Y FIRMA	No. HOJA 1/ 1
LIC. EDGAR RAMON IBARRA CONTRERAS REPRESENTATEN DE LA COMISION SALIENTE		ING. JOSE CARLOS RAMIREZ SANCHEZ REPRESENTANTE DE LA COMISION ENTRANTE	

Cabo Corrientes

MUNICIPIO DE CABO CORRIENTES, JALISCO
ENTREGA - RECEPCION
ORDINARIA
RM1 INVENTARIO DE ALMACENES DIVERSOS

ENTE: 1 MUNICIPIO DE CABO CORRIENTES
UNIDAD RESPONSABLE 2 SECRETARIA GENERAL
AREA: 3

FECHA DE CORTE DE INFORMACION: 23/09/2021
4

NO. CONSEC.	CANTIDAD	DESCRIPCCION DEL ARTICULO	PRECIO	UBICACIÓN	RESPONSABLE	OBSERVACIONES
	1	SOPLETE CON TANQUE		DELEGACION REFUGIO SUCHITLAN	IRIS ADRIANA CRUZ JOYA	
	1	LAVAMANOS		DELEGACION REFUGIO SUCHITLAN	IRIS ADRIANA CRUZ JOYA	
	1	KARCHER HIDROLAVADORA		DELEGACION REFUGIO SUCHITLAN	IRIS ADRIANA CRUZ JOYA	
	1	PALA PICO DE MANGO LARGO		DELEGACION REFUGIO SUCHITLAN	IRIS ADRIANA CRUZ JOYA	
	1	PALA JARDINERA CUADRADA		DELEGACION REFUGIO SUCHITLAN	IRIS ADRIANA CRUZ JOYA	
	2	RASTRILLO MLTAL P/JARDIN		DELEGACION REFUGIO SUCHITLAN	IRIS ADRIANA CRUZ JOYA	
	4	ESCOBAS		DELEGACION REFUGIO SUCHITLAN	IRIS ADRIANA CRUZ JOYA	
	1	CARRETILLA		DELEGACION REFUGIO SUCHITLAN	IRIS ADRIANA CRUZ JOYA	
	1	PICO/TALACHE		DELEGACION REFUGIO SUCHITLAN	IRIS ADRIANA CRUZ JOYA	
	1	BOMBA PARA ROCIAR		DELEGACION REFUGIO SUCHITLAN	IRIS ADRIANA CRUZ JOYA	
	1	WIRO P/CORTAR PASTO		DELEGACION REFUGIO SUCHITLAN	IRIS ADRIANA CRUZ JOYA	
	1	ARAÑA PLASTICO		DELEGACION REFUGIO SUCHITLAN	IRIS ADRIANA CRUZ JOYA	

SERVIDOR PUBLICO QUE ENTREGA	REPRESENTANTE DE LA CONTRALORIA	SERVIDOR PUBLICO QUE RECIBE	FOLIO CONSECUTIVO:
IRIS ADRIANA CRUZ JOYA NOMBRE Y FIRMA	Lic. Edgar Gomez Bañuelos NOMBRE Y FIRMA	LIC. SAIRA ADRIANA BRAVO RODRIGUEZ NOMBRE Y FIRMA	No. HOJA 1/ 1
LIC. EDGAR RAMON IBARRA CONTRERAS REPRESENTATEN DE LA COMISION SALIENTE		ING. JOSE CARLOS RAMIREZ SANCHEZ REPRESENTANTE DE LA COMISION ENTRANTE	

MUNICIPIO DE CABO CORRIENTES, JALISCO
ENTREGA - RECEPCION:
ORDINARIA
RM-6 RELACION DE FORMAS OFICIALES VALORADAS

ENTE: 1 MUNICIPIO DE CABO CORRIENTES
UNIDAD RESPONSABLE: 2 SECRETARIA GENERAL
AREA 3

FECHA DE CORTE DE INFORMACION: 23/09/2021
4

NO. CONSEC.	DESCRIPCION	CLAVE O SERIE	FOLIO INICIAL	FOLIO FINAL	OBSERVACIONES
1	FORMATO PARA SISTEMA DE LEVANTAMIENTO DE ACTAS		4806240	4806240	UN SOLO FORMATO EN EXIXTENCIA
2	CERTIFICACION DE ACTAS		2981152	2981152	UNA SOLA CERTIFICACION PARA ACTAS

SERVIDOR PUBLICO QUE ENTREGA	REPRESENTANTE DE LA CONTRALORIA	SERVIDOR PUBLICO QUE RECIBE	FOLIO CONSECUTIVO:
IRIS ADRIANA CRUZ JOYA NOMBRE Y FIRMA	C. Edgar Gomez Bañuelos NOMBRE Y FIRMA	LIC. SAIRA ADRIANA BRAVO RODRIGUEZ NOMBRE Y FIRMA	No HOJA 1/ 1
LIC EDGAR RAMON IBARRA CONTRERAS REPRESENTATEN DE LA COMISION SALIENTE		ING. JOSE CARLOS RAMIREZ SANCHEZ REPRESENTANTE DE LA COMISION ENTRANTE	

Cabo Corrientes

MUNICIPIO DE CABO CORRIENTES, JALISCO
ENTREGA - RECEPCION:
ORDINARIA
RM-7 RELACION DE SELLOS

ENTE: 1 MUNICIPIO DE CABO CORRIENTES
UNIDAD RESPONSABLE: 2 SECRETARIA GENERAL
AREA: 3

FECHA DE CORTE DE INFORMACION: 4

IMPRESIÓN DEL SELLO	DEPARTAMENTO	USO	RESGUARDANTE	OBSERVACIONES
	DELEGACION MPAL, EL REGUGIO SUCHITLAN	CERTIFICAR DOCUMENTOS		
	OFICIALIA 03 EL REFUGIO SUCHTILAN	CERTIFICAR DOCUMENTOS		

SERVIDOR PUBLICO QUE ENTREGA	REPRESENTANTE DE LA CONTRALORIA	SERVIDOR PUBLICO QUE RECIBE	FOLIO CONSECUTIVO:
C. IRIS ADRIANA CRUZ JOYA NOMBRE Y FIRMA	C. Edgar Gómez Bañuelos NOMBRE Y FIRMA	Saira B.R LIC. SAIRA ADRIANA BRAVO RODRIGUEZ NOMBRE Y FIRMA	No. HOJA 1/ 1
LIC. EDGAR RAMON IBARRA CONTRERAS REPRESENTATEN DE LA COMISION SALIENTE		ING. JOSE CARLOS RAMIREZ SANCHEZ REPRESENTANTE DE LA COMISION ENTRANTE	

MUNICIPIO DE CABO CORRIENTES, JALISCO
ENTREGA - RECEPCION
ORDINARIA
RM2 INVENTARIO DE SISTEMAS, PLATAFORMAS DE COMPUTO, SOFTWARE, LINEAS TELEFONICAS Y REDES

ENTE: 1 MUNICIPIO DE CABO CORRIENTES
UNIDAD RESPONSABLE: 2 SECRETARIA GENERAL
AREA: 3

FECHA DE CORTE DE INFORMACION: 23/09/2021
4

NO. CONSEC.	NOMBRE DEL SISTEMA O SOFTWARE	DIRECCION QUE UTILIZA	LICENCIA DE USO	No. USUARIOS	MANUALES	PROVEEDOR	CONTACTO DE SOPORTE	RESPONSABLE DE OPERACION	OBSERVACIONES
1	SID	REGISTRO CIVIL		7					SISTEMA PARA ACTAS
2	INTERNET SATELITAL	REGISTRO CIVL/DELEGACION		2			33-357-E0-251	GK. TELECOMUNICACIONES	

SERVIDOR PUBLICO QUE ENTREGA	REPRESENTANTE DE LA CONTRALORIA	SERVIDOR PUBLICO QUE RECIBE	FOLIO CONSECUTIVO:
IRIS ADRIANA CRUZ JOYA NOMBRE Y FIRMA	C. Edgar Gomez Bañuelos NOMBRE Y FIRMA	LIC. SAIRA ADRIANA BRAVO RODRIGUEZ NOMBRE Y FIRMA	No. HOJA 1/ 1
LIC. EDGAR RAMON IBARRA CONTRERAS REPRESENTATEN DE LA COMISION SALIENTE		ING. JOSE CARLOS RAMIREZ SANCHEZ REPRESENTANTE DE LA COMISION ENTRANTE	

Cabo Corrientes

MUNICIPIO DE CABO CORRIENTES, JALISCO
ENTREGA - RECEPCION:
ORDINARIA
RM-9 RELACION DE MOBILIARIO Y EQUIPO DE COMPUTO

ENTE: 1 MUNICIPIO DE CABO CORRIENTES
UNIDAD RESPONSABLE: 2 SECRETARIA GENERAL
AREA: 3

FECHA DE CORTE DE INFORMACION: 23/09/2021
4

No. CONS.	N° DE INVENTARIO (PESA)	DESCRIPCCION DEL BIEN	UBICACIÓN	RESGUARDANTE	OBSERVACIONES
1		MONITOR VORAGO	DELEGACION EL REFUGIO SUCHITLAN		
2		TECLADO HP	DELEGACION EL REFUGIO SUCHITLAN		
3		IMPRESORA HP LASERJET	DELEGACION EL REFUGIO SUCHITLAN		CALIDAD DE PRESTAMO GANADERA
4		ESCRITORIO MADERA (2)	DELEGACION EL REFUGIO SUCHITLAN		
5		ARCHIVERO METALICO	DELEGACION EL REFUGIO SUCHITLAN		
6		ARCHIVERO MADERA 3 PUERTAS	DELEGACION EL REFUGIO SUCHITLAN		
7		SILLA NEGRA SECRETARIAL	DELEGACION EL REFUGIO SUCHITLAN		
8		BANCAS DE MADERA (2)	DELEGACION EL REFUGIO SUCHITLAN		
9					

NOTA:.- Al reportar los bienes en comadato, especificar en observaciones, si el bien se entrega o se recibe en comodato citando al comodante o comodatario (el contrato correspondiente se dede relacional en el apartado correspondiente.)

SERVIDOR PUBLICO QUE ENTREGA	REPRESENTANTE DE LA CONTRALORIA	SERVIDOR PUBLICO QUE RECIBE	FOLIO CONSECUTIVO:
C. IRIS ADRIANA CRUZ JOYA NOMBRE Y FIRMA	C. Edgar Gomez Bañuelos NOMBRE Y FIRMA	LIC. SAIRA ADRIANA BRAVO RODRIGUEZ NOMBRE Y FIRMA	No. HOJA 1/ 1
LIC. EDGAR RAMON IBARRA CONTRERAS REPRESENTATEN DE LA COMISION SALIENTE		ING. JOSE CARLOS RAMIREZ SANCHEZ REPRESENTANTE DE LA COMISION ENTRANTE	

Cabo Corrientes
Gobierno Municipal

MUNICIPIO DE CABO CORRIENTES, JALISCO
ENTREGA - RECEPCION:
ORDINARIA
RM-7 RELACION DE SELLOS

FUENTE: 1 MUNICIPIO DE CABO CORRIENTES JALISCO
UNIDAD RESPONSABLE: 2 DELEGACION MUNICIPAL DE CHACALA
AREA: 3 DELEGACION MUNICIPAL DE CHACALA

FECHA DE CORTE DE INFORMACION: 24/09/2021
4

IMPRESIÓN DEL SELLO	DEPARTAMENTO	USO	RESGUARDANTE	OBSERVACIONES
	REGISTRO CIVIL	DOC. DE REGISTRO CIVIL		
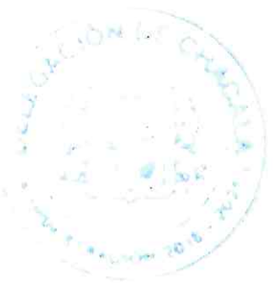	DELEGACION DE CHACALA	DOC. DE LA DELEGACION		

SERVIDOR PUBLICO QUE ENTREGA	REPRESENTANTE DE LA CONTRALORIA	SERVIDOR PUBLICO QUE RECIBE	FOLIO CONSECUTIVO:
C. JOSE NEREO CRUZ LORENZO NOMBRE Y FIRMA	C. EDGAR GOMEZ BAÑUELOS NOMBRE Y FIRMA	Saira B R. LIC. SAIRA ADRIANA BRAVO RODRIGUEZ NOMBRE Y FIRMA	No. HOJA 1/ 1
LIC. EDGAR RAMON IBARRA CONTRERAS REPRESENTATEN DE LA COMISION SALIENTE		ING. JOSE CARLOS RAMIREZ SANCHEZ REPRESENTANTE DE LA COMISION ENTRANTE	

Cabo Corrientes
Gobierno Municipal

MUNICIPIO DE CABO CORRIENTES, JALISCO
ENTREGA - RECEPCION:
ORDINARIA

RM1 INVENTARIO DE ALMACENES DIVERSOS

ENTE: 1 MUNICIPIO DE CABO CORRIENTES JALISCO
UNIDAD RESPONSABLE: 2 DELEGACION MUNICIPAL DE CHACALA
AREA: 3 DELEGACION MUNICIPAL DE CHACALA

FECHA DE CORTE DE INFORMACION: 24/09/2021
4

NO. CONSEC.	CANTIDAD	DESCRIPCCION DEL ARTICULO	PRECIO	UBICACIÓN	RESPONSABLE	OBSERVACIONES
1	1	DESBROZADORA		DELEGACION	JOSE NEREO CRUZ LORENZO	0
2	1	CARRETILLA		DELEGACION	JOSE NEREO CRUZ LORENZO	0
3	1	MACHETE		DELEGACION	JOSE NEREO CRUZ LORENZO	0
4	3	PALOS		DELEGACION	JOSE NEREO CRUZ LORENZO	0
5	1	AZADON		DELEGACION	JOSE NEREO CRUZ LORENZO	0
6	1	TRAPEDOR		DELEGACION	JOSE NEREO CRUZ LORENZO	0
7	1	GUINGO		DELEGACION	JOSE NEREO CRUZ LORENZO	0
8	4	ESCOBAS		DELEGACION	JOSE NEREO CRUZ LORENZO	0
9	2	ARAÑAS PARA RECOGER BASURA		DELEGACION	JOSE NEREO CRUZ LORENZO	0
10	1	ROLLO DE CABLE PARA DESBROZADORA		DELEGACION	JOSE NEREO CRUZ LORENZO	0
11	1	CATRE DE CAMPAÑA		DELEGACION	JOSE NEREO CRUZ LORENZO	0
12	4	CUBETAS DE PLASTICO		DELEGACION	JOSE NEREO CRUZ LORENZO	0
13	1	BULINGA PARA GASOLINA		DELEGACION	JOSE NEREO CRUZ LORENZO	0

SERVIDOR PUBLICO QUE ENTREGA	REPRESENTANTE DE LA CONTRALORIA	SERVIDOR PUBLICO QUE RECIBE	FOLIO CONSECUTIVO:
C. JOSE NEREO CRUZ LORENZO NOMBRE Y FIRMA	C. EDGAR GOMEZ BAÑUELOS NOMBRE Y FIRMA	LIC. SAIRA ADRIANA BRAVO RODRIGUEZ NOMBRE Y FIRMA	No. HOJA 1/ 1
LIC. EDGAR RAMON IBARRA CONTRERAS REPRESENTATEN DE LA COMISION SALIENTE		ING. JOSE CARLOS RAMIREZ SANCHEZ REPRESENTANTE DE LA COMISION ENTRANTE	

MUNICIPIO DE CABO CORRIENTES, JALISCO
ENTREGA - RECEPCION:
ORDINARIA

RM2 INVENTARIO DE SISTEMAS, PLATAFORMAS DE COMPUTO, SOFTWARE, LINEAS TELEFONICAS Y REDES

FUENTE: 1 MUNICIPIO DE CABO CORRIENTES JALISCO
UNIDAD RESPONSABLE: 2 DELEGACION MUNICIPAL DE CHACALA
AREA: 3 DELEGACION MUNICIPAL DE CHACALA

FECHA DE CORTE DE INFORMACION: 29/09/2021
4

NO. CONSEC.	NOMBRE DEL SISTEMA O SOFTWARE	DIRECCION QUE UTILIZA	LICENCIA DE USO	No. USUARIOS	MANUALES	PROVEEDOR	CONTACTO DE SOPORTE	RESPONSABLE DE OPERACION	OBSERVACIONES
1	SIRABI	201.131.6.84:8001	0	2	0	0	0	ALMA CRUZ JOYA	0

SERVIDOR PUBLICO QUE ENTREGA	REPRESENTANTE DE LA CONTRALORIA	SERVIDOR PUBLICO QUE RECIBE	FOLIO CONSECUTIVO:
C. JOSE NEREO CRUZ LORENZO NOMBRE Y FIRMA	C. EDGAR GOMEZ BAÑUELOS NOMBRE Y FIRMA	LIC. SAIRA ADRIANA BRAVO RODRIGUEZ NOMBRE Y FIRMA	No. HOJA 1/ 1
LIC. EDGAR RAMON IBARRA CONTRERAS REPRESENTATEN DE LA COMISION SALIENTE		ING. JOSE CARLOS RAMIREZ SANCHEZ REPRESENTANTE DE LA COMISION ENTRANTE	

MUNICIPIO DE CABO CORRIENTES, JALISCO
ENTREGA - RECEPCION:
ORDINARIA

RM-9 RELACION DE MOBILIARIO Y EQUIPO DE COMPUTO

FUENTE: 1 MUNICIPIO DE CABO CORRIENTES
UNIDAD RESPONSABLE: 2 DELEGACION MUNICIPAL DE CHACALA
AREA: 3 DELEGACION MUNICIPAL DE CHACALA

FECHA DE CORTE DE INFORMACION: 28/09/2021
4

No. CONS.	N° DE INVENTARIO (PESA)	DESCRIPCCION DEL BIEN	UBICACIÓN	RESGUARDANTE	OBSERVACIONES
1	6	SILLAS DE MADERA	DELEGACION	JOSE NEREO CRUZ LORENZO	MAL ESTADO
2	3	SILLAS DE METAL-PLASTICO COLOR BIEGE	DELEGACION	JOSE NEREO CRUZ LORENZO	
3	5	SILLAS DE METAL COLOR PLATEDO	DELEGACION	JOSE NEREO CRUZ LORENZO	
4	4	SILLAS DE METAL COLOR NEGRO	DELEGACION	JOSE NEREO CRUZ LORENZO	
5	2	ARCHIVEROS DE METAL COLOR BEIGE	DELEGACION	JOSE NEREO CRUZ LORENZO	
6	2	ESCRITORIOS COLOR NEGRO DE METAL	DELEGACION	JOSE NEREO CRUZ LORENZO	
7	3	MESAS DE METAL COLOR BEIGE	DELEGACION	JOSE NEREO CRUZ LORENZO	
8	1	IMPRESORA HP-OFFICEJET PRO 7740	DELEGACION	JOSE NEREO CRUZ LORENZO	
9	3	MONITORES NEGROS MARCA STYLOS	DELEGACION	JOSE NEREO CRUZ LORENZO	
10	1	ESCRITORIO DE MADERA	DELEGACION	JOSE NEREO CRUZ LORENZO	
11	3	CPU COLOR NEGRO MARCA QUARONI	DELEGACION	JOSE NEREO CRUZ LORENZO	
12	2	S DE MADERA CON LOGO DE MIGUEL HIDALGO Y AYUNTA	DELEGACION	JOSE NEREO CRUZ LORENZO	
13	1	NOMBRAMIENTO DE LA DELEGACION EN MADERA	DELEGACION	JOSE NEREO CRUZ LORENZO	

NOTA:.- Al reportar los bienes en comadato, especificar en observaciones, si el bien se entrega o se recibe en comodato citando al comodante o comodatario (el contrato correspondiente se dede relacional en el apartado correspondiente.)

SERVIDOR PUBLICO QUE ENTREGA	REPRESENTANTE DE LA CONTRALORIA	SERVIDOR PUBLICO QUE RECIBE	FOLIO CONSECUTIVO:
C. JOSE NEREO CRUZ LORENZO NOMBRE Y FIRMA	C. EDGAR GOMEZ BAÑUELOS NOMBRE Y FIRMA	LIC. SAIRA ADRIANA BRAVO RODRIGUEZ NOMBRE Y FIRMA	No. HOJA 1/ 1
LIC. EDGAR RAMON IBARRA CONTRERAS REPRESENTATEN DE LA COMISION SALIENTE		ING. JOSE CARLOS RAMIREZ SANCHEZ REPRESENTANTE DE LA COMISION ENTRANTE	

Cabo Corrientes
Gobierno Municipal

MUNICIPIO DE CABO CORRIENTES, JALISCO
ENTREGA - RECEPCION:
ORDINARIA
DD-8 DOCUMENTACION E INFORMACION ADICIONAL O COMPLEMENTARIA

ENTE: 1 MUNICIPIO DE CABO CORRIENTES
UNIDAD RESPONSABLE: 2 SINDICATURA
AREA: 3 SINDICATURA

FECHA DE CORTE DE INFORMACION: 30 DE SEPTIEMBRE 2021
4

NOMBRE DEL DOCUMENTO	DESCRIPCION	OBSERVACIONES
TITULOS DE CONCESIONES C.N.A	TITULO NUMERO 08JAL121896/15HAGR99	POZO UBICADO EN LA PAROTA (NARANJITOS)
TITULOS DE CONCESIONES C.N.A	TITULO NUMERO 08JAL121894/15HDGR99	POZO UBICADO EN POTRERILLOS DEL TUITO)
TITULOS DE CONCESIONES C.N.A	TITULO NUMERO 08JAL121893/15HDGR99	POZO UBICADO EN EL RINCON DE LOS OLOTES (EL RINCON)
TITULOS DE CONCESIONES C.N.A	TITULO NUMERO 08JAL121896/15HAGR99	POZO UBICADO EN TECOMATA
TITULOS DE CONCESIONES C.N.A	TITULO NUMERO 08JAL121891/15HDGR99	POZO UBICADA EN TECUANI
TITULOS DE CONCESIONES C.N.A	TITULO NUMERO 08JAL121890/15HOGR99	POZO UBICADO EN TOCALE
TITULOS DE CONCESIONES C.N.A	TITULO NUMERO 08JAL121889/13HDGR99	POZO UBICADO EN VIVERO LAS PILAS
TITULOS DE CONCESIONES C.N.A	TITULO NUMERO 08JAL121888/13HAGR99	POZO UBICADO EN EMILIANO ZAPATA
TITULOS DE CONCESIONES C.N.A	TITULO NUMERO 08JAL121886/15HDGR99	POZO UBICADO EN LAS JUNTAS DEL TUITO (LA PUCHITECA)
TITULOS DE CONCESIONES C.N.A	TITULO NUMERO 08JAL121885/15HDGR99	POZO UBICADO EN LLANO DE LAS PANOCHAS

SERVIDOR PUBLICO QUE ENTREGA	REPRESENTANTE DE LA CONTRALORIA	SERVIDOR PUBLICO QUE RECIBE	FOLIO CONSECUTIVO:
LIC. JUAN DIEGO CAMPOS RODRIGUEZ NOMBRE Y FIRMA	C. Edgar Gómez Bañuelos NOMBRE Y FIRMA	ING. JOSE CARLOS RAMIREZ SANCHEZ NOMBRE Y FIRMA	No. HOJA 1/ 13
LIC. EDGAR RAMON IBARRA CONTRERAS REPRESENTANTE DE LA COMISION SALIENTE		L.A.F. ALBERTO HERNANDEZ DE LA CRUZ REPRESENTANTE DE LA COMISION ENTRANTE	

Cabo Corrientes
Gobierno Municipal

MUNICIPIO DE CABO CORRIENTES, JALISCO
ENTREGA - RECEPCION:
ORDINARIA
DD-8 DOCUMENTACION E INFORMACION ADICIONAL O COMPLEMENTARIA

ENTE: 1 MUNICIPIO DE CABO CORRIENTES
UNIDAD RESPONSABLE: 2 SINDICATURA
AREA: 3 SINDICATURA

FECHA DE CORTE DE INFORMACION: 30 DE SEPTIEMBRE 2021
4

NOMBRE DEL DOCUMENTO	DESCRIPCION	OBSERVACIONES
TITULOS DE CONCESIONES C.N.A	TITULO NUMERO 08JAL121884/13HDGR99	POZO UBICADO EN LLANO DE LOS LAURELES
TITULOS DE CONCESIONES C.N.A	TITULO NUMERO 08JAL121883/13HDGR99	POZO UBICADO EN MANZANILLAS
TITULOS DE CONCESIONES C.N.A	TITULO NUMERO 08JAL121869/15HDGR99	POZO UBICADO EN EL ARROYO
TITULOS DE CONCESIONES C.N.A	TITULO NUMERO 08JAL121868/15HDGR99	POZO UBICADO EN LOS CUATES
TITULOS DE CONCESIONES C.N.A	TITULO NUMERO 08JAL121866/15HOGR99	POZO UBICADA EN LAS GUASIMAS
TITULOS DE CONCESIONES C.N.A	TITULO NUMERO 08JAL121865/15HDGR99	POZO UBICADO EN GUAYABO ALTO
TITULOS DE CONCESIONES C.N.A	TITULO NUMERO 08JAL121864/15HDGR99	POZO UBICADO EN EL HORCONCITO
TITULOS DE CONCESIONES C.N.A	TITULO NUMERO 08JAL121861/15HAGR99	POZO UBICADO EN LA PUERTA
TITULOS DE CONCESIONES C.N.A	TITULO NUMERO 08JAL121860/15HDGR99	POZO UBICADO EN EL LIMON
TITULOS DE CONCESIONES C.N.A	TITULO NUMERO 08JAL121857/15HDGR99	POZO UBICADO EN AGUA FRIA DEL TUITO (AGUA FRIA)

SERVIDOR PUBLICO QUE ENTREGA LIC. JUAN DIEGO CAMPOS RODRIGUEZ NOMBRE Y FIRMA	REPRESENTANTE DE LA CONTRALORIA C. Edgar Gomez Bañuelos NOMBRE Y FIRMA	SERVIDOR PUBLICO QUE RECIBE ING. JOSE CARLOS RAMIREZ SANCHEZ NOMBRE Y FIRMA	FOLIO CONSECUTIVO: No. HOJA 2/ 13
LIC. EDGAR RAMON IBARRA CONTRERAS REPRESENTANTE DE LA COMISION SALIENTE		LAF. ALBERTO HERNANDEZ DE LA CRUZ REPRESENTANTE DE LA COMISION ENTRANTE	

Cabo Corrientes
Gobierno Municipal

MUNICIPIO DE CABO CORRIENTES, JALISCO
ENTREGA - RECEPCION:
ORDINARIA
DD-8 DOCUMENTACION E INFORMACION ADICIONAL O COMPLEMENTARIA

ENTE: 1 MUNICIPIO DE CABO CORRIENTES
UNIDAD RESPONSABLE: SINDICATURA
AREA: 3 SINDICATURA

FECHA DE CORTE DE INFORMACION: 30 DE SEPTIEMBRE 2021
4

NOMBRE DEL DOCUMENTO	DESCRIPCION	OBSERVACIONES
TITULOS DE CONCESIONES C.N.A	TITULO NUMERO 08JAL121856/13HDGR99	POZO UBICADO EN EL ASERRADERO
TITULOS DE CONCESIONES C.N.A	TITULO NUMERO 08JAL121854/13HDGR99	POZO UBICADO EN COFRADIA VIEJA
TITULOS DE CONCESIONES C.N.A	TITULO NUMERO 08JAL121855/13HDGR99	POZO UBICADO EN EL CAMINANTE
TITULOS DE CONCESIONES C.N.A	TITULO NUMERO 08JAL121853/13HDGR99	POZO UBICADO EN CRUZ DEL CALVARIO
TITULOS DE CONCESIONES C.N.A	TITULO NUMERO 08JAL121837/15HDGR99	POZO UBICADA EN EL TURCO
TITULOS DE CONCESIONES C.N.A	TITULO NUMERO 08JAL121835/15HDGR99	POZO UBICADO EN TEPEHUAJILLO
TITULOS DE CONCESIONES C.N.A	TITULO NUMERO 08JAL121834/15HOGR99	POZO UBICADO EN TEHUAMIXTLE (TEHUALMIXTLE)
TITULOS DE CONCESIONES C.N.A	TITULO NUMERO 08JAL121833/15HDGR99	POZO UBICADO EN SANTA CRUZ DEL TUITO
TITULOS DE CONCESIONES C.N.A	TITULO NUMERO 08JAL121831/15HDGR99	POZO UBICADO EN LOS PLATANOS
TITULOS DE CONCESIONES C.N.A	TITULO NUMERO 08JAL121830/15HAGR	POZO UBICADO EN EL MALPASO (MAL PASO)

SERVIDOR PUBLICO QUE ENTREGA LIC. JUAN DIEGO CAMPOS RODRIGUEZ NOMBRE Y FIRMA	REPRESENTANTE DE LA CONTRALORIA C. Edgar Gomez Bañuelos NOMBRE Y FIRMA	SERVIDOR PUBLICO QUE RECIBE ING. JOSE CARLOS RAMIREZ SANCHEZ NOMBRE Y FIRMA	FOLIO CONSECUTIVO:
LEC. EDGAR RAMON IBARRA CONTRERAS REPRESENTANTE DE LA COMISION SALIENTE		LAF. ALBERTO HERNANDEZ DE LA CRUZ REPRESENTANTE DE LA COMISION ENTRANTE	No. HOJA 3/ 13

Cabo Corrientes
Gobierno Municipal

MUNICIPIO DE CABO CORRIENTES, JALISCO
ENTREGA - RECEPCION:
ORDINARIA
DD-8 DOCUMENTACION E INFORMACION ADICIONAL O COMPLEMENTARIA

ENTE: 1 MUNICIPIO DE CABO CORRIENTES
UNIDAD RESPONSABLE: 2 SINDICATURA
AREA: 3 SINDICATURA

FECHA DE CORTE DE INFORMACION: 30 DE SEPTEIMBRE 2021
4

NOMBRE DEL DOCUMENTO	DESCRIPCION	OBSERVACIONES
TITULOS DE CONCESIONES C.N.A	TITULO NUMERO 08JAL121858/15HDGR99	POZO UBICADO EN EL AGUA CALIENTE
TITULOS DE CONCESIONES C.N.A	TITULO NUMERO 08JAL121852/15HAGR99	POZO UBICADO EN EL DIVISADERO
TITULOS DE CONCESIONES C.N.A	TITULO NUMERO 08JAL109581/15HPGR98	POZO UBICADO EN IPALA
TITULOS DE CONCESIONES C.N.A	TITULO NUMERO 08JAL109580/15HPGR98	POZO UBICADO EN LOS CORRALES
TITULOS DE CONCESIONES C.N.A	TITULO NUMERO 08JAL109579/13HPGR98	POZO UBICADA EN EL TORO
TITULOS DE CONCESIONES C.N.A	TITULO NUMERO 08JAL109578/15HMGR98	POZO UBICADO EN JOSE MARIA MORELOS
TITULOS DE CONCESIONES C.N.A	TITULO NUMERO 08JAL109477/15HLGR98	POZO UBICADO EN REVOLUCION MEXICANA
TITULOS DE CONCESIONES C.N.A	TITULO NUMERO 08JAL109576/15HPGR98	POZO UBICADO EN AQUILES SERDAN
TITULOS DE CONCESIONES C.N.A	TITULO NUMERO 08JAL109575/15HPGR98	POZO UBICADO EN PAULO
TITULOS DE CONCESIONES C.N.A	TITULO NUMERO 08JAL109574/13HMGR98	POZO UBICADO EN EL REFUGIO SUCHITLAN

SERVIDOR PUBLICO QUE ENTREGA	REPRESENTANTE DE LA CONTRALORIA	SERVIDOR PUBLICO QUE RECIBE	FOLIO CONSECUTIVO:
LIC. JUAN DIEGO CAMPOS RODRIGUEZ NOMBRE Y FIRMA	C. Edgar Gómez Bañuelos NOMBRE Y FIRMA	ING. JOSE CARLOS RAMIREZ SANCHEZ NOMBRE Y FIRMA	No. HOJA 4/ 13
LIC. EDGAR RAMON IBARRA CONTRERAS REPRESENTANTE DE LA COMISION SALIENTE		LAF ALBERTO HERNANDEZ DE LA CRUZ REPRESENTANTE DE LA COMISION ENTRANTE	

Cabo Corrientes
Gobierno Municipal

MUNICIPIO DE CABO CORRIENTES, JALISCO
ENTREGA - RECEPCION:
ORDINARIA
DD-8 DOCUMENTACION E INFORMACION ADICIONAL O COMPLEMENTARIA

ENTE: 1 MUNICIPIO DE CABO CORRIENTES
UNIDAD RESPONSABLE: 2 SINDICATURA
AREA: 3 SINDICATURA

FECHA DE CORTE DE INFORMACION: 30 DE SEPTIEMBRE 2021
4

NOMBRE DEL DOCUMENTO	DESCRIPCION	OBSERVACIONES
TITULOS DE CONCESIONES C.N.A	TITULO NUMERO 08JAL109573/13HLGR98	POZO UBICADO EN YELAPA
TITULOS DE CONCESIONES C.N.A	TITULO NUMERO 08JAL109572/15HOGR98	POZO UBICADO EN LOS RASTROJOS
TITULOS DE CONCESIONES C.N.A	TITULO NUMERO 08JAL1095456/15HPGR98	POZO UBICADO EN DE LLANO GRANDE DE IPALA
TITULOS DE CONCESIONES C.N.A	TITULO NUMERO 08JAL109571/15HOGR98	POZO UBICADO EN EL ALGODÓN O ALGODONES
TITULOS DE CONCESIONES C.N.A	TITULO NUMERO 08JAL109570/15HOGR98	POZO UBICADA EN MASCOTITA
TITULOS DE CONCESIONES C.N.A	TITULO NUMERO 08JAL109477/15HLGR98	POZO UBICADO DE MAYTO
TITULOS DE CONCESIONES C.N.A	TITULO NUMERO 08JAL109455/13HMGR98	POZO UBICADO EN GRACIANO SANCHEZ
TITULOS DE CONCESIONES C.N.A	TITULO NUMERO 08JAL109454/13HPGR98	POZO UBICADO EN LA SAUCEDA
TITULOS DE CONCESIONES C.N.A	TITULO NUMERO 08JAL109453/15HLGR98	POZO UBICADO EN NARANJITOS O ARROYO SECO
TITULOS DE CONCESIONES C.N.A	TITULO NUMERO 08JAL109452/15HPGR98	POZO UBICADO EN VILLA DEL MAR

SERVIDOR PUBLICO QUE ENTREGA LIC. JUAN DIEGO CAMPOS RODRIGUEZ NOMBRE Y FIRMA	REPRESENTANTE DE LA CONTRALORIA C. Edgar Gómez Bañuelos NOMBRE Y FIRMA	SERVIDOR PUBLICO QUE RECIBE ING. JOSE CARLOS RAMIREZ SANCHEZ NOMBRE Y FIRMA	FOLIO CONSECUTIVO:
LIC. EDGAR RAMÓN IBARRA CONTRERAS REPRESENTANTE DE LA COMISION SALIENTE		LAF. ALBERTO HERNANDEZ DE LA CRUZ REPRESENTANTE DE LA COMISION ENTRANTE	No. HOJA 5/ 13

Cabo Corrientes
Gobierno Municipal

MUNICIPIO DE CABO CORRIENTES, JALISCO
ENTREGA - RECEPCION:
ORDINARIA
DD-8 DOCUMENTACION E INFORMACION ADICIONAL O COMPLEMENTARIA

ENTE: 1 MUNICIPIO DE CABO CORRIENTES
UNIDAD RESPONSABLE: 2 SINDICATURA
AREA: 3 SINDICATURA

FECHA DE CORTE DE INFORMACION: 30 DE SEPTIEMBRE 2021
4

NOMBRE DEL DOCUMENTO	DESCRIPCION	OBSERVACIONES
TITULOS DE CONCESIONES C.N.A	TITULO NUMERO 08JAL109451/15MLGR98	POZO UBICADO EN CHACALA
TITULOS DE CONCESIONES C.N.A	TITULO NUMERO 08JAL109450/15HPGR98	POZO UBICADO EN LAS PLAYITAS O LOPEZ MATEOS
TITULOS DE CONCESIONES C.N.A	TITULO NUMERO 08JAL109445/15HAGR98	POZO UBICADO EN EL TUITO
TITULOS DE CONCESIONES C.N.A	TITULO NUMERO 08JAL109449/15HLGR98	POZO UBICADO EN TEHUAMIXTLE
TITULOS DE CONCESIONES C.N.A	TITULO NUMERO 08JAL109447/13HDGR98	POZO UBICADA EN PROVINCIA
TITULOS DE CONCESIONES C.N.A	TITULO NUMERO 08JAL109446/13DPGR98	POZO UBICADO EN DE LAS JUNTAS Y LOS VERANOS
TITULOS DE CONCESIONES C.N.A	TITULO NUMERO 08JAL109443/13HOGR98	POZO UBICADO EN CHIMO
TITULOS DE CONCESIONES C.N.A	TITULO NUMERO 08JAL109444/15HOGR98	POZO UBICADO EN AGUA CALIENTE
TITULOS DE CONCESIONES C.N.A	TITULO NUMERO 08JAL109442/15MOGR98	POZO UBICADO EN BIOTO
TITULOS DE CONCESIONES C.N.A	TITULO NUMERO 08JAL109440/15HOGR98	POZO UBICADO EN QUIMIXTO O EL NARANJO DE QUIMIXTO

SERVIDOR PUBLICO QUE ENTREGA	REPRESENTANTE DE LA CONTRALORIA	SERVIDOR PUBLICO QUE RECIBE	FOLIO CONSECUTIVO:
LIC. JUAN DIEGO CAMPOS RODRIGUEZ NOMBRE Y FIRMA	C. Edgar Gomez Banuelos NOMBRE Y FIRMA	ING. JOSE CARLOS RAMIREZ SANCHEZ NOMBRE Y FIRMA	No. HOJA 6/ 13
LIC. EDGAR RAMON BARRA CONTRERAS REPRESENTANTE DE LA COMISION SALIENTE		LAF. ALBERTO HERNANDEZ DE LA CRUZ REPRESENTANTE DE LA COMISION ENTRANTE	

Cabo Corrientes
Gobierno Municipal

MUNICIPIO DE CABO CORRIENTES, JALISCO
ENTREGA - RECEPCION:
ORDINARIA

DD-8 DOCUMENTACION E INFORMACION ADICIONAL O COMPLEMENTARIA

ENTE: 1 MUNICIPIO DE CABO CORRIENTES
UNIDAD RESPONSABLE: 2 SINDICATURA
AREA: 3 SINDICATURA

FECHA DE CORTE DE INFORMACION: 30 DE SEPTIEMBRE 2021
4

NOMBRE DEL DOCUMENTO	DESCRIPCION	OBSERVACIONES
TITULOS DE CONCESIONES C.N.A	TITULO NUMERO 08JAL121839/15HDGR98	POZO UBICADO EN ZICATAN
TITULOS DE CONCESIONES C.N.A	TITULO NUMERO 08JAL109441/13HOGR98	POZO UBICADO EN PIZOTA
TITULOS DE CONCESIONES C.N.A	TITULO NUMERO 08JAL121841/15HOGR99	POZO UBICADO EN LAS ANIMAS SUCHITLAN
TITULOS DE CONCESIONES C.N.A	TITULO NUMERO 08JAL109448/13HOGR98	POZO UBICADO EN DE PEDRO MORENO
TITULOS DE CONCESIONES C.N.A	TITULO NUMERO 08JAL121829/15HDGR99	POZO UBICADA EN LA BOQUITA O PEREGRINA DE GOMEZ
TITULOS DE CONCESIONES C.N.A	TITULO NUMERO 08JAL109439/13HOGR98	POZO UBICADO EN IXTLAHUAHUEY
TITULOS DE CONCESIONES C.N.A	TITULO NUMERO 08JAL109438/1HOGR98	POZO UBICADO EN TLALPUYEQUE
TITULOS DE CONCESIONES C.N.A	TITULO NUMERO 08JAL109437/13HOGR98	POZO UBICADO EN EL COLUMPIO
TITULOS DE CONCESIONES C.N.A	TITULO NUMERO 08JAL121828/15HOGR99	POZO UBICADO EN PROVINCIA
TITULOS DE CONCESIONES C.N.A	TITULO NUMERO 08JAL121826/15HGR99	POZO UBICADO EN PAULO

SERVIDOR PUBLICO QUE ENTREGA	REPRESENTANTE DE LA CONTRALORIA	SERVIDOR PUBLICO QUE RECIBE	FOLIO CONSECUTIVO:
LIC. JUAN DIEGO CAMPOS RODRIGUEZ NOMBRE Y FIRMA	C. Edgar Gomez Banuelos NOMBRE Y FIRMA	ING. JOSE CARLOS RAMIREZ SANCHEZ NOMBRE Y FIRMA	No. HOJA 7/ 13
LIC. EDGAR RAMON IBARRA CONTRERAS REPRESENTANTE DE LA COMISION SALIENTE		LAF. ALBERTO HERNANDEZ DE LA CRUZ REPRESENTANTE DE LA COMISION ENTRANTE	

Cabo Corrientes
Gobierno Municipal

MUNICIPIO DE CABO CORRIENTES, JALISCO
ENTREGA - RECEPCION:
ORDINARIA
DD-8 DOCUMENTACION E INFORMACION ADICIONAL O COMPLEMENTARIA

ENTE: 1 MUNICIPIO DE CABO CORRIENTES
UNIDAD RESPONSABLE: 2 SINDICATURA
AREA: 3 SINDICATURA

FECHA DE CORTE DE INFORMACION: 30 DE SEPTIEMBRE 2021
4

NOMBRE DEL DOCUMENTO	DESCRIPCION	OBSERVACIONES
TITULOS DE CONCESIONES C.N.A	TITULO NUMERO 08JAL121827/15HDGR99	POZO UBICADO EN EL ALGODÓN
TITULOS DE CONCESIONES C.N.A	TITULO NUMERO 08JAL121824/13HMGR99	POZO UBICADO EN EL REFUGIO DE SUCHITLAN O CONGREGACION
TITULOS DE CONCESIONES C.N.A	TITULO NUMERO 08JAL121825/15HDGR99	POZO UBICADO EN AGUA CALIENTE
TITULOS DE CONCESIONES C.N.A	TITULO NUMERO 08JAL121832/15HADR99	POZO UBICADO EN QUIMIXTO
TITULOS DE CONCESIONES C.N.A	TITULO NUMERO 08JAL121836/15HDGR99	POZO UBICADA EN EL TORO
TITULOS DE CONCESIONES C.N.A	TITULO NUMERO 08JAL121838/15HAGR99	POZO UBICADO EN VILLA DEL MAR
TITULOS DE CONCESIONES C.N.A	TITULO NUMERO 08JAL121840/15HDGR99	POZO UBICADO EN BIOTO
TITULOS DE CONCESIONES C.N.A	TITULO NUMERO 08JAL121825/15HDGR99	POZO UBICADO EN AGUA CALIENTE
TITULOS DE CONCESIONES C.N.A	TITULO NUMERO 08JAL121859/15HOGR99	POZO UBICADO EN LLANO GRANDE DE IPALA
TITULOS DE CONCESIONES C.N.A	TITULO NUMERO 08JAL121862/15HOGR99	POZO UBICADO EN LAS JUNTAS Y VERANOS

SERVIDOR PUBLICO QUE ENTREGA	REPRESENTANTE DE LA CONTRALORIA	SERVIDOR PUBLICO QUE RECIBE	FOLIO CONSECUTIVO:
LIC. JUAN DIEGO CAMPOS RODRIGUEZ NOMBRE Y FIRMA	C. Edgar Gómez Bañuelos NOMBRE Y FIRMA	ING. JOSE CARLOS RAMIREZ SANCHEZ NOMBRE Y FIRMA	No. HOJA 8/ 13
LIC. EDGAR RAMON IBARRA CONTRERAS REPRESENTANTE DE LA COMISION SALIENTE		LAF. ALBERTO HERNANDEZ DE LA CRUZ REPRESENTANTE DE LA COMISION ENTRANTE	

Cabo Corrientes
Gobierno Municipal

MUNICIPIO DE CABO CORRIENTES, JALISCO
ENTREGA - RECEPCION:
ORDINARIA
DD-8 DOCUMENTACION E INFORMACION ADICIONAL O COMPLEMENTARIA

ENTE: 1 MUNICIPIO DE CABO CORRIENTES
UNIDAD RESPONSABLE: 2 SINDICATURA
AREA: 3 SINDICATURA

FECHA DE CORTE DE INFORMACION: 30 DE SEPTIEMBRE 2021
4

NOMBRE DEL DOCUMENTO	DESCRIPCION	OBSERVACIONES
TITULOS DE CONCESIONES C.N.A	TITULO NUMERO 08JAL121863/15HOGR99	POZO UBICADO EN JOSE MARIA MORELOS O AGUA ZARCA
TITULOS DE CONCESIONES C.N.A	TITULO NUMERO 08JAL125667/13HAGR99	POZO UBICADO EN LOS CORRALES
TITULOS DE CONCESIONES C.N.A	TITULO NUMERO 08JAL121870/15HAGR99	POZO UBICADO EN IPALA
TITULOS DE CONCESIONES C.N.A	TITULO NUMERO 08JAL121882/15HDGR99	POZO UBICADO EN NARANJITOS O ARROYO SECO
TITULOS DE CONCESIONES C.N.A	TITULO NUMERO 08JAL121887/15HAGR99	POZO UBICADA EN GRACIANO SANCHEZ
TITULOS DE CONCESIONES C.N.A	TITULO NUMERO08JAL109450/15HPGR98	POZO UBICADO EN LAS PLAYITAS O LOPEZ MATEOS
TITULOS DE CONCESIONES C.N.A	TITULO NUMERO 08JAL109447/13HDGR98	POZO UBICADO EN PROVINCIA
TITULOS DE CONCESIONES C.N.A	TITULO NUMERO 08JAL109570/15HOGR98	POZO UBICADO EN MASCOTITA

SERVIDOR PUBLICO QUE ENTREGA	REPRESENTANTE DE LA CONTRALORIA	SERVIDOR PUBLICO QUE RECIBE	FOLIO CONSECUTIVO:
LIC. JAUN DIEGO CAMPOS RODRIGUEZ NOMBRE Y FIRMA	C. Edgar Gomez Bañuelos NOMBRE Y FIRMA	ING. JOSE CARLOS RAMIREZ SANCHEZ NOMBRE Y FIRMA	No. HOJA 9/ 13
LIC. EDGAR RAMON IBARRA CONTRERAS REPRESENTANTE DE LA COMISION SALIENTE		LAF. ALBERTO HERNANDEZ DE LA CRUZ REPRESENTANTE DE LA COMISION ENTRANTE	

Cabo Corrientes
Gobierno Municipal

MUNICIPIO DE CABO CORRIENTES, JALISCO
ENTREGA - RECEPCION:
ORDINARIA

DD-8 DOCUMENTACION E INFORMACION ADICIONAL O COMPLEMENTARIA

ENTE: 1 MUNICIPIO DE CABO CORRIENTES
UNIDAD RESPONSABLE: 2 SINDICATURA
AREA: 3 SINDICATURA

FECHA DE CORTE DE INFORMACION: 30 DE SEPTIEMBRE DEL 2021
4

NOMBRE DEL DOCUMENTO	DESCRIPCION				OBSERVACIONES
5	6				7
CARPETA CON OFICIOS ENVIADOS	2018 86	2019 288	2020 98	2021 147	CAJA 1
CARPETA CON OFICIOS RECIBIDOS	2018 60	2019 267	2020 85	2021 73	CAJA 1
CARPETA CON CITATORIOS	2018 42	2019 288	2020 208	2021 43	CAJA 1
CARPETA CON REQUISICIONES	2018 5	2019 19	2020 15	2021 4	CAJA 1
CARPETA CON DECRETOS	2018 12	2019 43	2020 15	2021 0	CAJA 1
CARPETA CON OFICIOS DE PRESIDENCIA	2018 0	2019 9	2020 16	2021 13	CAJA 1
CONTRATOS DE COMISION DE FEDERAL DE ELECTRICIDAD	UNA CARPETA RECOPILADOR CON CONTRATOS DE COMISION FEDERAL DE ELECTRICIDAD				CAJA 3

SERVIDOR PUBLICO QUE ENTREGA	REPRESENTANTE DE LA CONTRALORIA	SERVIDOR PUBLICO QUE RECIBE	FOLIO CONSECUTIVO:
LIC. JUAN DIEGO CAMPOS RODRIGUEZ NOMBRE Y FIRMA	C. Edgar Gomez Bañuelos NOMBRE Y FIRMA	ING. JOSE CARLOS RAMIREZ SANCHEZ NOMBRE Y FIRMA	No. HOJA 10/ 13
LIC. EDGAR RAMON IBARRA CONTRERAS REPRESENTATEN DE LA COMISION SALIENTE		L.A.F. ALBERTO HERNANDEZ DE LA CRUZ REPRESENTANTE DE LA COMISION ENTRANTE	

MUNICIPIO DE CABO CORRIENTES, JALISCO
ENTREGA - RECEPCION:
ORDINARIA
DD-8 DOCUMENTACION E INFORMACION ADICIONAL O COMPLEMENTARIA

ENTE: 1 MUNICIPIO DE CABO CORRIENTES
UNIDAD RESPONSABLE: 2 SINDICATURA
AREA: 3 SINDICATURA

FECHA DE CORTE DE INFORMACION: 30 DE SEPTIEMBRE DEL 2021
4

NOMBRE DEL DOCUMENTO	DESCRIPCION	OBSERVACIONES
5	6	7
REGLAMENTO AÑO 2002	1	CAJA 3
REGLAMENTO AÑO 2003	1	CAJA 3
REGLAMENTO AÑO 2004	4	CAJA 3
REGLAMENTO AÑO 2005	1	CAJA 3
REGLAMENTO AÑO 2007	1	CAJA 3
CORRECCION DE REGLAMENTOS AÑO 2008	1	CAJA 3
REGLAMENTO AÑO 2009	2	CAJA 3
REGLAMENTO AÑO 2010	1	CAJA 3
REGLAMENTO AÑO 2012	3	CAJA 3

SERVIDOR PUBLICO QUE ENTREGA LIC. JUAN DIEGO CAMPOS RODRIGUEZ NOMBRE Y FIRMA	REPRESENTANTE DE LA CONTRALORIA C. Edgar Gomez Bañuelos NOMBRE Y FIRMA	SERVIDOR PUBLICO QUE RECIBE ING. JOSE CARLOS RAMIREZ SANCHEZ NOMBRE Y FIRMA	FOLIO CONSECUTIVO: No. HOJA 11/ 13
LIC. EDGAR RAMON IBARRA CONTRERAS REPRESENTATEN DE LA COMISION SALIENTE		L.A.F. ALBERTO HERNANDEZ DE LA CRUZ REPRESENTANTE DE LA COMISION ENTRANTE	

Cabo Corrientes
Gobierno Municipal

MUNICIPIO DE CABO CORRIENTES, JALISCO
ENTREGA - RECEPCION:
ORDINARIA
AP- ASUNTOS PENDIENTES O EN TRAMITE 1

ENTE: 1 MUNICIPIO DE CABO CORRIENTES
UNIDAD RESPONSABLE: 2 SINDICATURA
AREA: 3 SINDICATURA

FECHA DE CORTE DE INFORMACION: 30 DE SEPTIEMBRE DEL 2021
4

N° CONS	ASUNTO	ESTATUS	UBICACIÓN DEL EXPEDIENTE O INFORMACION	RESPONSABLES	OBSERVACIONES
5	6	7	8	9	10
1	JUICIO DE NULIDAD EN MATERIA ADMINISTRATIVA PROMOVIDO POR ENERGIA VERDE MEYER S.A. DE C.V. EN CONTRA DEL MUNICIPIO DE CABO CORRIENTES, JALISCO.		3024/2020 SEGUNDA SALA UNITARIA DEL TRIBUNAL DE JUSTICIA ADMINISTRATIVA DEL ESTADO DE JALISCO	LIC. ALBERTHO SAHADE CORTES	CON FECHA 21 DE SEPTIEMBRE DEL 2021, SE PRESENTO CONTESTACION DE DEMANDA, SE ESTA A LA ESPERA DE ACUERDO, PRUEBAS Y FECHA DE AUDIENCIA
2	CONFLICTO DE LIMITES MUNICIPIO DE CABO CORRIENTES CON PUERTO VALLARTA	SE ENCUENTRA EN MESAS DE TRABAJO CONCILIACION	COMISION DE GOBERNACION DEL CONGRESO DEL ESTADO DE JALISCO	LIC. ALBERTHO SAHADE CORTES	PROCEDIMIENTO 14020/217/2020 MISMO EN QUE EL AYUNTAMIENTO DE CABO CORRIENTES, CON FECHA 08 OCHO DE SEPTIEMBRE DEL AÑO 2020, SOLICITÓ LA INTERVENCIÓN PARA SOLUCIONAR EL CONFLICTO LIMÍTROFE CON EL AYUNTAMIENTO DE PUERTO VALLARTA, AMBOS DE JALISCO, A LA COMISIÓN DE GOBERNACIÓN Y FORTALECIMIENTO MUNICIPAL DEL CONGRESO DEL ESTADO DE JALISCO. EN ESPERA QUE SE PRONUNCIE LA COMISIÓN EN COMENTO Y NOS SEA NOTIFICADA LA COMPARECENCIA DE AUTORIDADES.
3	CREDITO ISR TRABAJADORES AYUNTAMIENTO	EN EJECUCION DEL CREDITO PARA EMBARGO	ADMINISTRADOR DESCONCENTRADO DE AUDITORIA FISCAL DE JALISCO "5"	HACIENDA MUNICIPAL	EXP. 4S.23-2016-015 (OFICION PROCEDIMIENTO DE FISCALIZACION, 4 FOJAS DE ACTA DE NOTIFICACION CREDITO FISCAL, 5 FOJAS DE ACTA CIRCUNSTANCIADA, ACTA DE NOTIFICACION 11 DE JULIO 2017 EN 4 FOJAS, OBSERVACIONES DETERMINADAS EN LA REVISION EN EN 163 FOJAS DE FECHA 10 DE JULIO DEL 2017) MAS (327 FOJAS UTILES POR SUS DOS CARAS MAS 3 FOJAS DEL ACTA DE NOTIFICACION)
4	ACTAS Y OFICIOS PROFEPA Y SEMADET Y ETAPAS DE MANEJO, RSM	EN ETAPA DE CUMPLIMIENTO	PROCURADURIA FEDERAL DE PROTECCION AL AMBIENTE, DELEGACION JALISCO, SUBDELEGACION JURIDICA	SERVICIOS PUBLICOS MUNICIPALES	OF: PFPA/21.5/2C.27.5/3537-17-006472, EXPEDIENTE ADVO. NUM: PFPA/21.3/2C.27.5/036-17
5	ESCITURA 1975 Y 4751 QUE CONTIENE PODER GENERAL JUDICIAL PARA PLEITOS Y CONBRANZAS Y ACTOS DE ADMINISTRACION.	VIGENTE PODER ESCRITURA 4751	NOTARIA PUBLICA 4 DE PUERTO VALLARTA, JALISCO.	SINDICATURA	ESCITURA 1975 Y 4751 QUE CONTIENE PODER GENERAL JUDICIAL PARA PLEITOS Y CONBRANZAS Y ACTOS DE ADMINISTRACION, QUE FUE OTORGADO A FAVOR DEL SR. JOSE IGNACIO PALOMERA GARCIA, ANTE LA FE DEL LIC. JUAN MARIO GALVAN SOTELO, NOTARIO PUBLICO NUMERO 4 DE PUERTO VALLARTA, JALISCO.

SERVIDOR PUBLICO QUE ENTREGA LIC. JUAN DIEGO CAMPOS RODRIGUEZ NOMBRE Y FIRMA	REPRESENTANTE DE LA CONTRALORIA C. Edgar Gomez Bañuelos NOMBRE Y FIRMA	SERVIDOR PUBLICO QUE RECIBE ING. JOSE CARLOS RAMIREZ SANCHEZ NOMBRE Y FIRMA	FOLIO CONSECUTIVO: No. HOJA 1/ 2
LIC. EDGAR RAMON IBARRA CONTRERAS REPRESENTANTE DE LA COMISION SALIENTE		L.A.F. ALBERTO HERNANDEZ DE LA CRUZ REPRESENTANTE DE LA COMISION ENTRANTE	

MUNICIPIO DE CABO CORRIENTES, JALISCO
ENTREGA - RECEPCION:
ORDINARIA
AP- ASUNTOS PENDIENTES O EN TRAMITE 1

ENTE: 1 MUNICIPIO DE CABO CORRIENTES
UNIDAD RESPONSABLE: 2 SINDICATURA
AREA: 3 SINDICATURA

FECHA DE CORTE DE INFORMACION: 30 DE SEPTIEMBRE DEL 2021
4

N° CONS	ASUNTO	ESTATUS	UBICACIÓN DEL EXPEDIENTE O INFORMACION	RESPONSABLES	OBSERVACIONES
5	6	7	8	9	10
6	CREDITO ISR TRABAJADORES AYUNTAMIENTO	EN EJECUCION DEL CREDITO PARA EMBARGO	ADMINISTRADOR DESCONCENTRADO DE AUDITORIA FISCAL DE JALISCO "5"	HACIENDA MUNICIPAL	CON FECHA 13 DE OCTUBRE DEL 2020, RECIBÍ VISITA DEL C. LIC. MIGUEL ÁNGEL VALLE ROBLES, EL CUAL ES VERIFICADOR-NOTIFICADOR-EJECUTOR ADSCRITO A LA ADMINISTRACIÓN DESCONCENTRADA DE RECAUDACIÓN DE JALISCO "I" CON SEDE EN JALISCO, EN DONDE ME NOTIFICO EL DOCUMENTO DE REQUERIMIENTO DE PAGO Y EMBARGO QUE SE IDENTIFICA CON NUMERO DE CRÉDITO 500-34-00-05-01-2017-7320, DE FECHA 27 DE OCTUBRE DEL 2017, EN EL CUAL SE DETERMINÓ EL PAGO DE LA CANTIDAD DE $8,557,018.00, MISMOS QUE TIENEN QUE SER PAGADOS EN UN TÉRMINO DE 30 DÍAS, DE CONFORMIDAD CON EL ARTÍCULO 65 DEL CÓDIGO FISCAL DE LA FEDERACIÓN. ES IMPORTANTE MENCIONARLES QUE DICHO CRÉDITO FISCAL ES POR CONCEPTO DE IMPUESTOS SOBRE LA RENTA, PAGOS PROVISIONALES, RETENEDORES, PERSONAS MORALES Y FÍSICAS POR SALARIOS, ASÍ COMO PAGO DE MULTAS, GASTOS DE EJECUCIÓN, ETC., CORRESPONDIENTES AL AÑO 2015; ADJUNTO AL PRESENTE 2 HOJAS EN TAMAÑO CARTA, QUE ES LA NOTIFICACIÓN DEL CRÉDITO Y LA RESOLUCIÓN, MISMAS QUE SE CONFORMA DE 32 HOJASEXP. 4S.23-2016-015 (OFICION PROCEDIMIENTO DE FISCALIZACION, 4 FOJAS DE ACTA DE NOTIFICACION CREDITO FISCAL, 5 FOJAS DE ACTA CIRCUNSTANCIADA, ACTA DE NOTIFICACION 11 DE JULIO 2017 EN 4 FOJAS, OBSERVACIONES DETERMINADAS EN LA REVISION EN EN 163 FOJAS DE FECHA 10 DE JULIO DEL 2017) MAS (327 FOJAS UTILES POR SUS DOS CARAS MAS 3 FOJAS DEL ACTA DE NOTIFICACION)
7	CARPETA DE INVESTIGACION 269/2020, RADICADA EN LA AGENCIA DE ATENCION TEMPRANA, POR EL JAQUEO CUENTA BANORTE	FISCAL HA SIDO OMISO EN CITAR A DECLARAR A EX TESORERO	DIRECCION REGIONAL DE LA FISCALIA GENERAL DEL ESTADO DE JALISCO, AGENCIA DELITOS PATRIMONIALES C.I. 269/2021	LIC. JUAN DIEGO CAMPOS RODRIGUEZ	CUENTA DE BANORTE NÚMERO 0530551124, MISMA QUE ESTÁ A NOMBRE DEL MUNICIPIO DE CABO CORRIENTES, EN DONDE SE REALIZÓ UNA OPERACIÓN SPEI O TRASFERENCIA, MISMA QUE ES UN MOVIMIENTO NO RECONOCIDO Y NO AUTORIZADO POR EL AYUNTAMIENTO DE CABO CORRIENTES, LA CUAL FUE REALIZADA POR LA CANTIDAD DE $2'000,000.00 DOS MILLONES DE PESOS 00/100 M.N. TRANSFERENCIA QUE SE HIZO A UNA CUENTA DEL BANCO AZTECA, LA CUAL ESTÁ A NOMBRE DE VALERIA HERNÁNDEZ O VALERIA ALEJANDRA HERNÁNDEZ, PERSONA QUE NO TIENE NINGUNA RELACIÓN DE CARÁCTER CONTRACTUAL CON ESTE H. AYUNTAMIENTO, PRECISANDO QUE DICHO MOVIMIENTO SE IDENTIFICA REPORTE/FOLIO: 2001138287, FOLIO DE OPERACIÓN: 2076000 BANCARIA, A UNA CUENTA BANCARIA, PRECISANDO QUE EN EL MISMO DÍA, PERSONA DEL TESORERÍA LE HIZO DEL CONOCIMIENTO AL PERSONAL DE LA SUCURSAL 1701 DE BANORTE QUE SE ENCUENTRA EN LA CALLE OLAS ALTAS NÚMERO 246, ZONA ROMÁNTICA, EMILIANO ZAPATA, 48380 PUERTO VALLARTA, JALISCO.
8	TRAMITE PARA LIBERACION DE LA AMBULANCIA VEHÍCULO MARCA CHEVROLET, COLOR BLANCO, SERIE 1GCFG15X751146480, PLACAS JHZ-30-60, DEL ESTADO DE JALISCO	LA AMBULANCIA SE ENCUENTRA DETENIDA EN EL CORRALON DE COMPOSTELA, NUNCA SE REALIZO TRAMITE DE LIBERACION PORQUE EL TESORERO NO ENTREGO RECURSOS PARA VIATICOS	AGENCIA DEL MINISTERIO PUBLICO DE LAS VARAS, NAYARIT, SE DESCONOCE EL NUMERO DE CARPETA DE INVESTIGACION	LIC. JUAN DIEGO CAMPOS RODRIGUEZ	DERIVADO DEL OFICIO NÚMERO 1420/009/2020, QUE PARA TAL EFECTO REMITIÓ EL PROFR. JUAN DE DIOS VÁZQUEZ ALFÉREZ, EN SU CARÁCTER DE DIRECTOR DE PROTECCIÓN MUNICIPAL Y EN DONDE ACOMPAÑA BOLETA DE INFRACCIÓN NO. 2920, REALIZADA POR LA DIRECCIÓN DE TRÁNSITO Y VIALIDAD MUNICIPAL DEL H. XI. AYUNTAMIENTO CONSTITUCIONAL DE COMPOSTELA, AL C. HUGO OSWALDO ROMLES ARAIZA, QUIEN ES SERVIDOR PÚBLICO Y EL CUAL COMETIÓ VARIAS INFRACCIONES AL IR CONDUCIENDO EL VEHÍCULO MARCA CHEVROLET, COLOR BLANCO, SERIE 1GCFG15X751146480, PLACAS JHZ-30-60, DEL ESTADO DE JALISCO EL SERVIDOR, PRECISANDO QUE LOS HECHOS OCURRIERON EL DÍA 23 DE DICIEMBRE DEL 2019 A LAS 16:07 HORAS EN LA CARRETERA FEDERAL 200 Y AVENIDA JACARANDAS

SERVIDOR PUBLICO QUE ENTREGA LIC. JUAN DIEGO CAMPOS RODRIGUEZ NOMBRE Y FIRMA	REPRESENTANTE DE LA CONTRALORIA C. Edgar Gomez Bañuelos NOMBRE Y FIRMA	SERVIDOR PUBLICO QUE RECIBE ING. JOSE CARLOS RAMIREZ SANCHEZ NOMBRE Y FIRMA	FOLIO CONSECUTIVO: No. HOJA 2/ 2
LIC. EDGAR RAMON IBARRA CONTRERAS REPRESENTANTE DE LA COMISION SALIENTE		L.A.F. ALBERTO HERNANDEZ DE LA CRUZ REPRESENTANTE DE LA COMISIÓN ENTRANTE	

Cabo Corrientes
Gobierno Municipal

MUNICIPIO DE CABO CORRIENTES, JALISCO
ENTREGA - RECEPCION:
ORDINARIA
DD-3 CONTRATOS Y CONVENIOS VIGENTES

ENTE: 1 MUNICIPIO DE CABO CORRIENTES
UNIDAD RESPONSABLE: 2 SINDICATURA
AREA: 3 SINDICATURA

FECHA DE CORTE DE INFORMACION: 30 DE SEPTIEMBRE DEL 2021
4

N° DE CONTRATO O CONVENIO	VIGENCIA		IMPORTE	PROPOSITO DEL CONTRATO O CONVENIO	SOLICITANTE	TERCERO FIRMANTE	UBICACIÓN DEL DOCUMENTO	OBSERVACIONES
	INICIO	TERMINO						
5	6	7	8	9	10	11	12	13
S/N	22/01/2020	30/04/2021		CONVENIO DE COLABORACION EN MATERIA DE CONSERVACION DE RECURSOS NATURALES Y PREVENCION DE INCENDIOS FORESTALES	SECRETARIA DE AGRICULTURA Y DESARROLLO RURAL DEL ESTADO DE JALISCO (SADER)		DEPARTAMENTO DE SINDICATURA	3 FOJAS TAMAÑO CARTA UTILES POR UNA DE SUS CARAS
S/N	13/03/2020	31/12/2020		CONVENIO DE COORDINACION PARA EL EQUIPAMIENTO DE ELEMENTOS POLICIALES E INSTITUCIONES DE SEGURIDAD PUBLICA MEDIANTE LA ENTREGA DE BIENES ADQUIRIDOS	SECRETARIA DE ADMINISTRACION DEL ESTADO DE JALISCO	CONSEJO ESTATAL DE SEGURIDAD PUBLICA	DEPARTAMENTO DE SINDICATURA	3 FOJAS TAMAÑO OFICIO UTILES POR SU DOS CARAS, MAS UNA FOJA EN TAMAÑO OFICIO IDENTIFICADA COMO ANEXO 1
S/N	07/12/2020	30/09/2021		CONTRATO COMODATO VEHICULO AUTOMOVIL MARCA STANZA MODELO 1992, COLOR BEIGE, NUMERO DE SERIE JN1FU21P7NX894540, CON PLACAS JJX-93-90	ARMANDO JOYA RIVERA		DEPARTAMENTO DE SINDICATURA	2 FOJAS TAMAÑO OFICIO UTILES POR UNA DE SUS CARAS, ANEXOS COPIA DEL TITULO Y DEL INE DEL COMODANTE
S/N	10/02/2021	30/09/2021		CONVENIO DE PRESTACION DE SERVICIOS SOCIAL Y PRACTICAS PROFESIONALES	INSTITUTO DE CAPACITACION DE EDUCACION PROFESIONAL (ICEP)		DEPARTAMENTO DE SINDICATURA	4 FOJAS TAMAÑO OFICIO UTILES POR UNA DE SUS CARAS
S/N	09/12/2016	09/06/2032	$17´900,000.00	CONTRATO DE APERTURA DE CREDITO BANOBRAS	BANCO NACIONA DE OBRAS Y SERVICIOS PUBLICOS S.N.C. INSTITUCION DE BANCA DE DESARROLLO		DEPARTAMENTO DE SINDICATURA	42 FOJAS TAMAÑO CARTA UTILES POR UNA DE SUS CARAS
S/N	21/01/2021	05/12/2024		CONVENIO RED JALISCO	SECRETARIA DE HACIENDA PUBLICA DEL GOBIERNO DEL ESTADO DE JALISCO	SECRETARIA DE ADMINISTRACION DEL GOBIERNO DEL ESTADO , COORDINADOR GENERAL DE INNOVACION GUBERNAMENTAL	DEPARTAMENTO DE SINDICATURA	12 FOJAS TAMAÑO OFICIO UTILES POR UNA DE SUS CARAS

SERVIDOR PUBLICO QUE ENTREGA
LIC. JUAN DIEGO CAMPOS RODRIGUEZ
NOMBRE Y FIRMA

LIC. EDGAR RAMON IBARRA CONTRERAS
REPRESENTATEN DE LA COMISION SALIENTE

REPRESENTANTE DE LA CONTRALORIA
C. Edgar Gomez Bañuelos
NOMBRE Y FIRMA

SERVIDOR PUBLICO QUE RECIBE
ING. JOSE CARLOS RAMIREZ SANCHEZ
NOMBRE Y FIRMA

L.A.F. ALBERTO HERNANDEZ DE LA CRUZ
REPRESENTANTE DE LA COMISION ENTRANTE

FOLIO CONSECUTIVO:

No. HOJA
1/ 18

Cabo Corrientes
Gobierno Municipal

MUNICIPIO DE CABO CORRIENTES, JALISCO
ENTREGA - RECEPCION:
ORDINARIA
DD-3 CONTRATOS Y CONVENIOS VIGENTES

ENTE: 1 MUNICIPIO DE CABO CORRIENTES
UNIDAD RESPONSABLE: 2 SINDICATURA
AREA: 3 SINDICATURA

FECHA DE CORTE DE INFORMACION: 30 DE SEPTIEMBRE DEL 2021
4

N° DE CONTRATO O CONVENIO	VIGENCIA		IMPORTE	PROPOSITO DEL CONTRATO O CONVENIO	SOLICITANTE	TERCERO FIRMANTE	UBICACIÓN DEL DOCUMENTO	OBSERVACIONES
	INICIO	TERMINO						
5	6	7	8	9	10	11	12	13
S/N	25/01/2017	30/09/2018		CONTRATO DE COMODATO (EQUIPO)	SUBSECRETARIO DE ADMIISTRACION DE LA SECRETARIA DE PLANEACION, ADMINISTRACION Y FINANZAS		DEPARTAMENTO DE SINDICATURA	3 FOJAS TAMAÑO OFICIO UTILES POR UNA DE SUS CARAS
S/N	25/01/2019	25/04/2019		CONTRATO DE PRESTACION DE SERVICIOS	MYRAI CONSTRUCTORES S.A. DE C.V.		DEPARTAMENTO DE SINDICATURA	5 FOJAS TAMAÑO CARTA UTILES POR UNA DE SUS CARAS
S/N	12/03/2020	30/09/2021		CONVENIO DE COLABORACION PARA EL FORTALECIMIENTO DE ACCIONES EN LA ATENCION DE URGENCIAS Y TRASLADO DE PACIENTES	ORGANISMO PUBLICO DESCENTRALIZADO SERVICIOS DE SALUD JALISCO		DEPARTAMENTO DE SINDICATURA	6 FOJAS TAMAÑO CARTA UTILES POR UNA DE SUS CARAS MAS 2 HOJAS TAMAÑO CARTA COMO ANEXO 1 Y 2
S/N	16/03/2020	15/06/2020		CONVENIO DE COORDINACION EN MATERIA DE INCENDIOS FORESTALES	SECRETARIA DE MEDIO AMBIENTE Y DESARROLLO TERRITORIAL DEL ESTADO DE JALISCO	DIRECTOR EJECUTIVO DE RECURSOS NATURALES DE SEMADET	DEPARTAMENTO DE SINDICATURA	9 FOJAS TAMAÑO CARTA UTILES POR UNA DE SUS CARAS
S/N	09/01/2020	31/01/2020		CONVENIO DE TERMINACION DE LA RELACION DE TRABAJO	JUAN PABLO SOTO GONZALEZ			

SERVIDOR PUBLICO QUE ENTREGA LIC. JUAN DIEGO CAMPOS RODRIGUEZ NOMBRE Y FIRMA	REPRESENTANTE DE LA CONTRALORIA C. Edgar Gomez Bañuelos NOMBRE Y FIRMA	SERVIDOR PUBLICO QUE RECIBE ING. JOSE CARLOS RAMIREZ SANCHEZ NOMBRE Y FIRMA	FOLIO CONSECUTIVO:
LIC. EDGAR RAMON IBARRA CONTRERAS REPRESENTANTE DE LA COMISION SALIENTE		L.A.F. ALBERTO HERNANDEZ DE LA CRUZ REPRESENTANTE DE LA COMISION ENTRANTE	No. HOJA 2 /18

Cabo Corrientes
Gobierno Municipal

MUNICIPIO DE CABO CORRIENTES, JALISCO
ENTREGA - RECEPCION:
ORDINARIA
DD-3 CONTRATOS Y CONVENIOS VIGENTES

ENTE: 1 MUNICIPIO DE CABO CORRIENTES
UNIDAD RESPONSABLE: 2 SINDICATURA
AREA: 3 SINDICATURA

FECHA DE CORTE DE INFORMACION: 30 DE SEPTIEMBRE DEL 2021
4

N° DE CONTRATO O CONVENIO	VIGENCIA		IMPORTE	PROPOSITO DEL CONTRATO O CONVENIO	SOLICITANTE	TERCERO FIRMANTE	UBICACIÓN DEL DOCUMENTO	OBSERVACIONES
	INICIO	TERMINO						
5	6	7	8	9	10	11	12	13
S/N	25/01/2017	30/09/2018		CONTRATO DE COMODATO (EQUIPO)	SUBSECRETARIO DE ADMIISTRACION DE LA SECRETARIA DE PLANEACION, ADMINISTRACION Y FINANZAS		DEPARTAMENTO DE SINDICATURA	3 FOJAS TAMAÑO OFICIO UTILES POR UNA DE SUS CARAS
S/N	25/01/2019	25/04/2019		CONTRATO DE PRESTACION DE SERVICIOS	MYRAI CONSTRUCTORES S.A. DE C.V.		DEPARTAMENTO DE SINDICATURA	5 FOJAS TAMAÑO CARTA UTILES POR UNA DE SUS CARAS
S/N	12/03/2020	30/09/2021		CONVENIO DE COLABORACION PARA EL FORTALECIMIENTO DE ACCIONES EN LA ATENCION DE URGENCIAS Y TRASLADO DE PACIENTES	ORGANISMO PUBLICO DESCENTRALIZADO SERVICIOS DE SALUD JALISCO		DEPARTAMENTO DE SINDICATURA	6 FOJAS TAMAÑO CARTA UTILES POR UNA DE SUS CARAS MAS 2 HOJAS TAMAÑO CARTA COMO ANEXO 1 Y 2
S/N	16/03/2020	15/06/2020		CONVENIO DE COORDINACION EN MATERIA DE INCENDIOS FORESTALES	SECRETARIA DE MEDIO AMBIENTE Y DESARROLLO TERRITORIAL DEL ESTADO DE JALISCO	DIRECTOR EJECUTIVO DE RECURSOS NATURALES DE SEMADET	DEPARTAMENTO DE SINDICATURA	9 FOJAS TAMAÑO CARTA UTILES POR UNA DE SUS CARAS

SERVIDOR PUBLICO QUE ENTREGA

LIC. JUAN DIEGO CAMPOS RODRIGUEZ
NOMBRE Y FIRMA

LIC. EDGAR RAMON IBARRA CONTRERAS
REPRESENTATEN DE LA COMISION SALIENTE

REPRESENTANTE DE LA CONTRALORIA

C. Edgar Gomez Bañuelos
NOMBRE Y FIRMA

SERVIDOR PUBLICO QUE RECIBE

ING. JOSE CARLOS RAMIREZ SANCHEZ
NOMBRE Y FIRMA

L.A.F. ALBERTO HERNANDEZ DE LA CRUZ
REPRESENTANTE DE LA COMISION ENTRANTE

FOLIO CONSECUTIVO:

Cabo Corrientes
Gobierno Municipal

MUNICIPIO DE CABO CORRIENTES, JALISCO
ENTREGA - RECEPCION:
ORDINARIA
DD-3 CONTRATOS Y CONVENIOS VIGENTES

ENTE: 1 MUNICIPIO DE CABO CORRIENTES
UNIDAD RESPONSABLE: 2 SINDICATURA
AREA: 3 SINDICATURA

FECHA DE CORTE DE INFORMACION: 30 DE SEPTIEMBRE DEL 2021
4

N° DE CONTRATO O CONVENIO	VIGENCIA		IMPORTE	PROPOSITO DEL CONTRATO O CONVENIO	SOLICITANTE	TERCERO FIRMANTE	UBICACIÓN DEL DOCUMENTO	OBSERVACIONES
	INICIO	TERMINO						
5	6	7	8	9	10	11	12	13
S/N	09/01/2020	31/01/2020		CONVENIO DE TERMINACION DE LA RELACION DE TRABAJO	JUAN PABLO SOTO GONZALEZ		DEPARTAMENTO DE SINDICATURA	4 FOJAS UTILES POR UNA DE SUS CARAS
S/N	20/05/2020			CONTRATO DE COMODATO DE ARMAMENTO Y EQUIPO	SECRETARIO DE SEGURIDAD PUBLICA DEL ESTADO DE JALISCO		DEPARTAMENTO DE SINDICATURA	2 FOJAS UTILES POR UNA DE SUS CARAS
S/N	19/12/2018	16/12/2019	$2'500,000.00	CONVENIO DE OTORGAMIENTO DE ANTICIPO DE PARTICIPACIONES, RETENCION Y APLICACIÓN DE PAGO	SECRETARIA DE LA HACIENDA PUBLICA DEL ESTADO DE JALISCO		DEPARTAMENTO DE SINDICATURA	6 FOJAS TAMAÑO CARTA UTILES POR UNA DE SUS CARAS
S/N	03/10/2019	31/12/2019	$150,000.00	CONVENIO DE COLABORACION CON SECRETARIA DE TURISMO	SECRETARIA DE TURISMO DEL ESTADO DE JALISCO		DEPARTAMENTO DE SINDICATURA	

SERVIDOR PUBLICO QUE ENTREGA	REPRESENTANTE DE LA CONTRALORIA	SERVIDOR PUBLICO QUE RECIBE	FOLIO CONSECUTIVO:
LIC. JUAN DIEGO CAMPOS RODRIGUEZ NOMBRE Y FIRMA	C. Edgar Gomez Bañuelos NOMBRE Y FIRMA	ING. JOSE CARLOS RAMIREZ SANCHEZ NOMBRE Y FIRMA	No. HOJA 4 /18
LIC. EDGAR RAMON IBARRA CONTRERAS REPRESENTATEN DE LA COMISION SALIENTE		L.A.F. ALBERTO HERNANDEZ DE LA CRUZ REPRESENTANTE DE LA COMISION ENTRANTE	

Cabo Corrientes
Gobierno Municipal

MUNICIPIO DE CABO CORRIENTES, JALISCO
ENTREGA - RECEPCION:
ORDINARIA
DD-3 CONTRATOS Y CONVENIOS VIGENTES

ENTE: 1 MUNICIPIO DE CABO CORRIENTES
UNIDAD RESPONSABLE: 2 SINDICATURA
AREA: 3 SINDICATURA

FECHA DE CORTE DE INFORMACION: 30 DE SEPTIEMBRE DEL 2021
4

N° DE CONTRATO O CONVENIO	VIGENCIA		IMPORTE	PROPOSITO DEL CONTRATO O CONVENIO	SOLICITANTE	TERCERO FIRMANTE	UBICACIÓN DEL DOCUMENTO	OBSERVACIONES
	INICIO	TERMINO						
5	6	7	8	9	10	11	12	13
S/N	16/10/2019	NO HA CUMPLIDO	CESION MANZANA L15, SUPERFICIE	CONTRATO DE PROMESA DE DONACION	EZEQUIEL ARAIZA VICENCIO		DEPARTAMENTO DE SINDICATURA	2 FOJAS TAMAÑO OFICIO UTILES POR UNA DE SUS CARAS, MAS ANEXO DE PLANO SUPERFICIE DE 5288.677
S/N	16/10/2019	NO HA CUMPLIDO	CESION MANZANA L04, SUPERFICIE DE 49.995 M2	CONTRATO DE PROMESA DE DONACION	EZEQUIEL ARAIZA VICENCIO		DEPARTAMENTO DE SINDICATURA	2 FOJAS TAMAÑO OFICIO UTILES POR UNA DE SUS CARAS, MAS ANEXO DE PLANO SUPERFICIE DE 49.995
	12/08/2019	30/09/2021	$10,000.00 MAS IMPUESTOS	CONVENIO DE COLABORACION PARA EL PAGO DE HONORARIOS DEL MEDICO DE LA CLINICA COMUNIDADES UNIDAS EN LA SALUD EN LA LOCALIDAD DE BOCA DE TOMATLAN	MUNICIPIO DE PUERTO VALLARTA, JALISCO		DEPARTAMENTO DE SINDICATURA	5 FOJAS TAMAÑO CARTA UTILES POR UNA DE SUS CARAS

SERVIDOR PUBLICO QUE ENTREGA	REPRESENTANTE DE LA CONTRALORIA	SERVIDOR PUBLICO QUE RECIBE	FOLIO CONSECUTIVO:
LIC. JUAN DIEGO CAMPOS RODRIGUEZ NOMBRE Y FIRMA	C. Edgar Gomez Bañuelos NOMBRE Y FIRMA	ING. JOSE CARLOS RAMIREZ SANCHEZ NOMBRE Y FIRMA	No. HOJA 5 /18
LIC. EDGAR RAMON IBARRA CONTRERAS REPRESENTATEN DE LA COMISION SALIENTE		L.A.F. ALBERTO HERNANDEZ DE LA CRUZ REPRESENTANTE DE LA COMISION ENTRANTE	

Cabo Corrientes
Gobierno Municipal

MUNICIPIO DE CABO CORRIENTES, JALISCO
ENTREGA - RECEPCION:
ORDINARIA
DD-3 CONTRATOS Y CONVENIOS VIGENTES

ENTE: 1 MUNICIPIO DE CABO CORRIENTES
UNIDAD RESPONSABLE: 2 SINDICATURA
AREA: 3 SINDICATURA

FECHA DE CORTE DE INFORMACION: 30 DE SEPTIEMBRE DEL 2021
4

N° DE CONTRATO O CONVENIO	VIGENCIA		IMPORTE	PROPOSITO DEL CONTRATO O CONVENIO	SOLICITANTE	TERCERO FIRMANTE	UBICACIÓN DEL DOCUMENTO	OBSERVACIONES
	INICIO	TERMINO						
5	6	7	8	9	10	11	12	13
S/N	20/05/2019	20/08/2019		CONVENIO DE COLABORACION PARA LA APLICACIÓN DEL PROGRAMA DE EMPLEO TEMPORAL 2019	SECRETARIA DEL TRABAJO Y PREVISION SOCIAL DEL ESTADO DE JALISCO	DIRECCION GENERAL DEL SERVICIO NACIONAL DE EMPLEO JALISCO	DEPARTAMENTO DE SINDICATURA	8 FOJAS TAMAÑO OFICIO UTILES POR UNA DE SUS CARAS
S/N	02/06/2019	30/09/2021		CONVENIO DE COORDINACION Y COLABORACION ADMINISTRATIVA EN MATERIA DE IMPUESTO PREDIAL	SECRETARIA DE LA HACIENDA PUBLICA DEL ESTADO DE JALISCO		DEPARTAMENTO DE SINDICATURA	10 FOJAS TAMAÑO CARTA UTILES POR UNA DE SUS CARAS
S/N	19/07/2019	30/09/2019	$15,000.00 MENSUALES MAS IMPUESTOS	CONTRATO DE PRESTACION DE SERVICIOS PROFESIONALES PARA EL TIMBRADO DE NOMINA DEL H. AYUNTAMIENTO	CORPORATIVO COPE HERGO S.C.		DEPARTAMENTO DE SINDICATURA	5 FOJAS TAMAÑO OFICIO UTILES POR UNA DE SUS CARAS
S/N	19/07/2019	30/09/2019		CONTRATO DE PRESTACION DE SERVICIOS PROFESIONALES PARA REGULARIZAR CREDITO ISR DE TRABAJADORES DEL H. AYUNTAMIENTO	CORPORATIVO COPE HERGO S.C.		DEPARTAMENTO DE SINDICATURA	5 FOJAS TAMAÑO OFICIO UTILES POR UNA DE SUS CARAS

SERVIDOR PUBLICO QUE ENTREGA LIC. JUAN DIEGO CAMPOS RODRIGUEZ NOMBRE Y FIRMA	REPRESENTANTE DE LA CONTRALORIA C. Edgar Gomez Bañuelos NOMBRE Y FIRMA	SERVIDOR PUBLICO QUE RECIBE NOMBRE Y FIRMA	FOLIO CONSECUTIVO: No. HOJA 6 /18
LIC. EDGAR RAMON IBARRA CONTRERAS REPRESENTANTE DE LA COMISION SALIENTE		L.A.F. ALBERTO HERNANDEZ DE LA CRUZ REPRESENTANTE DE LA COMISION ENTRANTE	

Cabo Corrientes
Gobierno Municipal

MUNICIPIO DE CABO CORRIENTES, JALISCO
ENTREGA - RECEPCION:
ORDINARIA
DD-3 CONTRATOS Y CONVENIOS VIGENTES

ENTE: 1 MUNICIPIO DE CABO CORRIENTES
UNIDAD RESPONSABLE: 2 SINDICATURA
AREA: 3 SINDICATURA

FECHA DE CORTE DE INFORMACION: 30 DE SEPTIEMBRE DEL 2021
4

N° DE CONTRATO O CONVENIO	VIGENCIA		IMPORTE	PROPOSITO DEL CONTRATO O CONVENIO	SOLICITANTE	TERCERO FIRMANTE	UBICACIÓN DEL DOCUMENTO	OBSERVACIONES
	INICIO	TERMINO						
5	6	7	8	9	10	11	12	13
S/N	02/07/2019	30/09/2021		CONVENIO DE COORDINACION Y COLABORACION ADMINISTRATIVA EN MATERIA DEL REGISTRO FEDERAL Y ESTATAL DE CONTRIBUYENTES	SECRETARIA DE LA HACIENDA PUBLICA DEL ESTADO DE JALISCO	DIRECCION GENERAL DE INGRESOS	DEPARTAMENTO DE SINDICATURA	5 FOJAS TAMAÑO CARTA UTILES POR UNA DE SUS CARAS
S/N	01/07/2019	30/09/2021		CONVENIO DE COORDINACION	CENTRO DE PREVENCION SOCIAL DEL ESTADO DE JALISCO	CONSEJO ESTATAL DE SEGURIDAD PUBLICA DEL ESTADO DE JALISCO	DEPARTAMENTO DE SINDICATURA	5 FOJAS TAMAÑO CARTA UTILES POR UNA DE SUS CARAS
S/N	18/06/2019	30/09/2021		CONVENIO DE COLABORACION INAPAM	APODERADO GENERAL Y SUBDIRECTOR JURIDICO DEL INSTITUTO NACIONAL DE LAS PERSONAS ADULTAS MAYORES		DEPARTAMENTO DE SINDICATURA	5 FOJAS TAMAÑO CARTA UTILES POR UNA DE SUS CARAS
S/N	03/11/2018	03/05/2019		CONVENIO DE PAGO EN PARCIALIDADES SOBRE PAGO PREDIAL	INMOBILIARIA COMUNAL EL FARO, CABO CORRIENTES, JALISCO.		DEPARTAMENTO DE SINDICATURA	5 FOJAS TAMAÑO CARTA UTILES POR UNA DE SUS CARAS, MAS 5 FOJAS QUE CONTIENE CADA UNA COPIA DEL PAGARE Y RECIBO OFICIAL QUE SE ENTREGO Y COPIA DEL INE DE LCP JOSE DE JESUS PEÑA RAMIREZ

SERVIDOR PUBLICO QUE ENTREGA	REPRESENTANTE DE LA CONTRALORIA	SERVIDOR PUBLICO QUE RECIBE	FOLIO CONSECUTIVO:
LIC. JUAN DIEGO CAMPOS RODRIGUEZ NOMBRE Y FIRMA	C. Edgar Gomez Bañuelos NOMBRE Y FIRMA	ING. JOSE CARLOS RAMIREZ SANCHEZ NOMBRE Y FIRMA	No. HOJA 7 /18
LIC. EDGAR RAMON IBARRA CONTRERAS REPRESENTANTE DE LA COMISION SALIENTE		L.A.F. ALBERTO HERNANDEZ DE LA CRUZ REPRESENTANTE DE LA COMISION ENTRANTE	

Cabo Corrientes
Gobierno Municipal

MUNICIPIO DE CABO CORRIENTES, JALISCO
ENTREGA - RECEPCION:
ORDINARIA
DD-3 CONTRATOS Y CONVENIOS VIGENTES

ENTE: 1 MUNICIPIO DE CABO CORRIENTES
UNIDAD RESPONSABLE: 2 SINDICATURA
AREA: 3 SINDICATURA

FECHA DE CORTE DE INFORMACION: 30 DE SEPTIEMBRE DEL 2021
4

N° DE CONTRATO O CONVENIO	VIGENCIA		IMPORTE	PROPOSITO DEL CONTRATO O CONVENIO	SOLICITANTE	TERCERO FIRMANTE	UBICACIÓN DEL DOCUMENTO	OBSERVACIONES
	INICIO	TERMINO						
5	6	7	8	9	10	11	12	13
S/N	21/05/2019	30/07/2021	$162,000.00	CONTRATO PRESTACION DE SERVICIOS PARA REALIZAR PLAN MUNICIPAL DE DESARROLLO Y GOBERNANZA 2018-2022	ARQ. GABRIEL PEREZ PEREZ		DEPARTAMENTO DE SINDICATURA	5 FOJAS TAMAÑO CARTA UTILES POR UNA DE SUS CARAS
SADER/DGIR/59/2019	04/05/2019	31/08/2021		CONTRATO COMODATO MODULO MAQUINARIA SADER JALISCO	SECRETARIA DE AGRICULTURA Y DESARROLLO RURAL DEL ESTADO DE JALISCO		DEPARTAMENTO DE SINDICATURA	6 FOJAS TAMAÑO OFICIO UTILES POR UNA DE SUS CARAS MAS UNA FOJA DE ACTA ENTREGA RECEPCION DE LA MAQUINARIA
S/N	05/07/2019		SUP. 1268.95 MTS2	CONTRATO DE PROMESA DE DONACION	CARLOS VAZQUEZ SANCHEZ		DEPARTAMENTO DE SINDICATURA	1 FOJAS TAMAÑO OFICIO UTIL POR SUS DOS CARAS
CONTRADO DE DONACION NUMERO 002/2018	03/10/2018			CONTRATO DE DONACION UNIFORMES POLICIAS	SUBSECRETARIO DE ADMINISTRACION DE LA SECRETARIA DE PLANEACION, ADMINISTRACION Y FINANZAS DEL GOBIERNO DEL ESTADO DE JALISCO		DEPARTAMENTO DE SINDICATURA	1 FOJAS TAMAÑO OFICIO UTIL POR SUS DOS CARAS

SERVIDOR PUBLICO QUE ENTREGA	REPRESENTANTE DE LA CONTRALORIA	SERVIDOR PUBLICO QUE RECIBE	FOLIO CONSECUTIVO:
LIC. JUAN DIEGO CAMPOS RODRIGUEZ NOMBRE Y FIRMA	C. Edgar Gomez Bañuelos NOMBRE Y FIRMA	ING. JOSE CARLOS RAMIREZ SANCHEZ NOMBRE Y FIRMA	No. HOJA 8 /18
LIC. EDGAR RAMON IBARRA CONTRERAS REPRESENTATEN DE LA COMISION SALIENTE		L.A.F. ALBERTO HERNANDEZ DE LA CRUZ REPRESENTANTE DE LA COMISION ENTRANTE	

Cabo Corrientes
Gobierno Municipal

MUNICIPIO DE CABO CORRIENTES, JALISCO
ENTREGA - RECEPCION:
ORDINARIA
DD-3 CONTRATOS Y CONVENIOS VIGENTES

ENTE: 1 MUNICIPIO DE CABO CORRIENTES
UNIDAD RESPONSABLE: 2 SINDICATURA
AREA: 3 SINDICATURA

FECHA DE CORTE DE INFORMACION: 30 DE SEPTIEMBRE DEL 2021
4

N° DE CONTRATO O CONVENIO	VIGENCIA		IMPORTE	PROPOSITO DEL CONTRATO O CONVENIO	SOLICITANTE	TERCERO FIRMANTE	UBICACIÓN DEL DOCUMENTO	OBSERVACIONES
	INICIO	TERMINO						
5	6	7	8	9	10	11	12	13
S/N	06/03/2019	06/03/2020	$320,957.00	CONTRATO COMPRAVENTA MOTOR YAMAHA	SERVICIOS MARITIMOS BOCA DE TOMATLAN S.C. DE R.L. DE C.V.		DEPARTAMENTO DE SINDICATURA	2 FOJAS TAMAÑO OFICIO UTILES POR SUS DOS CARAS, ANEXO PAGARE POR LA CANTIDAD DE $162,574.00
S/N	28/03/2019	30/09/2021		CONTRATO DE COMODATO CAMION CHEVROLET MODELO 2004 SERIE 1GB65V1234F518754 COLOR BLANCO	CLUB ROTARIO PVR SUR, ASOCIACION CIVIL		DEPARTAMENTO DE SINDICATURA	3 FOJAS TAMAÑO OFICIO UTILES POR UNA DE SUS CARAS
S/N	02/10/2018		$205,474.01	CONTRATO COMPRAVENTA DE EQUIPO POZO DE AGUA	IRMA YOLANDA COVARRUBIAS		DEPARTAMENTO DE SINDICATURA	1 FOJAS TAMAÑO OFICIO UTIL POR SUS DOS CARAS
S/N	14/03/2019	30/09/2021		CONVENIO DE COLABORACION PARA LA GESTION Y REGULARIZACION DEL SUELO	INSTITUTO NACIONAL DEL SUELO SUSTENTABLE (INSUS)		DEPARTAMENTO DE SINDICATURA	9 FOJAS TAMAÑO CARTA UTIL POR UNA DE SUS CARAS

SERVIDOR PUBLICO QUE ENTREGA	REPRESENTANTE DE LA CONTRALORIA	SERVIDOR PUBLICO QUE RECIBE	FOLIO CONSECUTIVO:
LIC. JUAN DIEGO CAMPOS RODRIGUEZ NOMBRE Y FIRMA	C. Edgar Gomez Bañuelos NOMBRE Y FIRMA	ING. JOSE CARLOS RAMIREZ SANCHEZ NOMBRE Y FIRMA	No. HOJA 9 /18
LIC. EDGAR RAMON IBARRA CONTRERAS REPRESENTATEN DE LA COMISION SALIENTE		L.A.F. ALBERTO HERNANDEZ DE LA CRUZ REPRESENTANTE DE LA COMISION ENTRANTE	

Cabo Corrientes
Gobierno Municipal

MUNICIPIO DE CABO CORRIENTES, JALISCO
ENTREGA - RECEPCION:
ORDINARIA
DD-3 CONTRATOS Y CONVENIOS VIGENTES

ENTE: 1 MUNICIPIO DE CABO CORRIENTES
UNIDAD RESPONSABLE: 2 SINDICATURA
AREA: 3 SINDICATURA

FECHA DE CORTE DE INFORMACION: 30 DE SEPTIEMBRE DEL 2021
4

N° DE CONTRATO O CONVENIO	VIGENCIA		IMPORTE	PROPOSITO DEL CONTRATO O CONVENIO	SOLICITANTE	TERCERO FIRMANTE	UBICACIÓN DEL DOCUMENTO	OBSERVACIONES
	INICIO	TERMINO						
5	6	7	8	9	10	11	12	13
S/N	01/10/2018	31/12/2018	$20,000.00 MENSUALES MAS IMPUESTOS	CONTRATO DE PRESTACION DE SERVICIOS	CORPORATIVO EMPRESARIAL DE BIENES Y SERVICIOS S.A.P.I. DE C.V.		DEPARTAMENTO DE SINDICATURA	5 FOJAS TAMAÑO OFICIO UTILES POR UNA DE SUS CARAS, ANEXA COPIA INE LIC. MARINA GARCIA GARCIA, REPRESENTANTE LEGAL
S/N	19/02/2019	30/09/2021		CONTRATO DE COMODATO FORD RANGER COLOR PLATA MODELO 2006	LUIS FELIPE FLORES LOPEZ		DEPARTAMENTO DE SINDICATURA	2 FOJAS TAMAÑO OFICIO UTILES POR UNA DE SUS CARAS
S/N	19/02/2019	30/09/2021		CONTRATO DE COMODATO AUTOMOVIL MARCA GENERAL MOTORS LINEA DE AUSTERO, COLOR BLANCO, MODELO 1982	MARCO ANTONIO CRUZ HERNANDEZ		DEPARTAMENTO DE SINDICATURA	2 FOJAS TAMAÑO OFICIO UTILES POR UNA DE SUS CARAS
S/N	05/02/2019	30/09/2021		CONVENIO DE COLABORACION SEAPAL VALLARTA	SEAPAL VALLARTA		DEPARTAMENTO DE SINDICATURA	3 FOJAS TAMAÑO CARTA UTIL POR UNA DE SUS CARAS

SERVIDOR PUBLICO QUE ENTREGA	REPRESENTANTE DE LA CONTRALORIA	SERVIDOR PUBLICO QUE RECIBE	FOLIO CONSECUTIVO:
LIC. JUAN DIEGO CAMPOS RODRIGUEZ NOMBRE Y FIRMA	C. Edgar Gómez Bañuelos NOMBRE Y FIRMA	ING. JOSE CARLOS RAMIREZ SANCHEZ NOMBRE Y FIRMA	No. HOJA 10 /18
LIC. EDGAR RAMON IBARRA CONTRERAS REPRESENTATEN DE LA COMISION SALIENTE		L.A.F. ALBERTO HERNANDEZ DE LA CRUZ REPRESENTANTE DE LA COMISION ENTRANTE	

MUNICIPIO DE CABO CORRIENTES, JALISCO
ENTREGA - RECEPCION:
ORDINARIA
DD-3 CONTRATOS Y CONVENIOS VIGENTES

ENTE: 1 MUNICIPIO DE CABO CORRIENTES
UNIDAD RESPONSABLE: 2 SINDICATURA
AREA: 3 SINDICATURA

FECHA DE CORTE DE INFORMACION: 30 DE SEPTIEMBRE DEL 2021
4

N° DE CONTRATO O CONVENIO	VIGENCIA		IMPORTE	PROPOSITO DEL CONTRATO O CONVENIO	SOLICITANTE	TERCERO FIRMANTE	UBICACIÓN DEL DOCUMENTO	OBSERVACIONES
	INICIO	TERMINO						
5	6	7	8	9	10	11	12	13
S/N	01/10/2018	31/12/2018	$20,000.00 MENSUALES MAS IMPUESTOS	CONVENIO DE COLABORACION Y COORDINACION FISCALIA GENERAL	FISCALIA GENERAL DEL ESTADO DE JALISCO	DIF JALISCO, DIF CABO CORRIENTES, INSTITUTO MUNICIPAL DE LAS MUJERES EN CABO CORRIENTES, JALISCO	DEPARTAMENTO DE SINDICATURA	25 FOJAS TAMAÑO CARTA UTILES POR UNA DE SUS CARAS.
S/N	19/02/2019	30/09/2021		CONTRATO COMODATO PICK UP DAKOTA MODELO 1998, PLACAS 070-YYC/NEVADA	ISMAEL CASTRO ALONSO		DEPARTAMENTO DE SINDICATURA	2 FOJAS TAMAÑO OFICIO UTILES POR UNA DE SUS CARAS
S/N	03/10/2018	05/10/2018		CONTRATO DE BIENES MUEBLES, MONITOR, TECLADO, MOUSE Y LIVE SCAN SEG. 'PUB.	SECRETARIA DE PLANEACION ADMINISTRATIVA Y FINANZAS		DEPARTAMENTO DE SINDICATURA	2 FOJAS TAMAÑO OFICIO UTILES POR SUS DOS CARAS
S/N	17/10/2018	05/10/2018		CONTRATO DE BIENES MUEBLES, UNIFORMES SEG. 'PUB.	SECRETARIA DE PLANEACION ADMINISTRATIVA Y FINANZAS		DEPARTAMENTO DE SINDICATURA	2 FOJAS TAMAÑO OFICIO UTILES POR SUS DOS CARAS

SERVIDOR PUBLICO QUE ENTREGA LIC. JUAN DIEGO CAMPOS RODRIGUEZ NOMBRE Y FIRMA	REPRESENTANTE DE LA CONTRALORIA C. Edgar Gomez Bañuelos NOMBRE Y FIRMA	SERVIDOR PUBLICO QUE RECIBE ING. JOSE CARLOS RAMIREZ SANCHEZ NOMBRE Y FIRMA	FOLIO CONSECUTIVO: No. HOJA 11 /18
LIC. EDGAR RAMON IBARRA CONTRERAS REPRESENTATEN DE LA COMISION SALIENTE		L.A.F. ALBERTO HERNANDEZ DE LA CRUZ REPRESENTANTE DE LA COMISION ENTRANTE	

Cabo Corrientes
Gobierno Municipal

MUNICIPIO DE CABO CORRIENTES, JALISCO
ENTREGA - RECEPCION:
ORDINARIA
DD-3 CONTRATOS Y CONVENIOS VIGENTES

ENTE: 1 MUNICIPIO DE CABO CORRIENTES
UNIDAD RESPONSABLE: 2 SINDICATURA
AREA: 3 SINDICATURA

FECHA DE CORTE DE INFORMACION: 30 DE SEPTIEMBRE DEL 2021
4

N° DE CONTRATO O CONVENIO	VIGENCIA		IMPORTE	PROPOSITO DEL CONTRATO O CONVENIO	SOLICITANTE	TERCERO FIRMANTE	UBICACIÓN DEL DOCUMENTO	OBSERVACIONES
	INICIO	TERMINO						
5	6	7	8	9	10	11	12	13
S/N	30/10/2018	30/10/2021		CONVENIO DE VINCULACION	UNIVERSIDAD CENTRO DE ESTUDIOS METROPOLITANO DE OCCIDENTE S.C.		DEPARTAMENTO DE SINDICATURA	6 FOJAS TAMAÑO CARTA UTILES POR UNA DE SUS CARAS.
S/N	19/10/2018	30/09/2021		CONVENIO DE COLABORACION	SOCIEDAD COOPERATIVA CAJA POPULAR TOMATLAN S.C. DE AP DE RL DE C.V.		DEPARTAMENTO DE SINDICATURA	6 FOJAS TAMAÑO OFICIO UTILES POR UNA DE SUS CARAS
S/N	22/11/2018	30/09/2018		CONTRATO DE COMODATO MUSEO YELAPA	FERNANDO GARCIA GARCIA		DEPARTAMENTO DE SINDICATURA	3 FOJAS TAMAÑO OFICIO UTILES POR SUS DOS CARAS
S/N	13/11/2018	30/09/2018		CONVENIO DE ADHESION TRASPARENCIA DIF Y AYUNTAMIENTO CABO CORRIENTES, JALISCO	DIF CABO CORRIENTES, JALISCO		DEPARTAMENTO DE SINDICATURA	5 FOJAS TAMAÑO CARTA UTILES POR SUS DOS CARAS

SERVIDOR PUBLICO QUE ENTREGA	REPRESENTANTE DE LA CONTRALORIA	SERVIDOR PUBLICO QUE RECIBE	FOLIO CONSECUTIVO:
LIC. JUAN DIEGO CAMPOS RODRIGUEZ NOMBRE Y FIRMA	C. Edgar Gomez Bañuelos NOMBRE Y FIRMA	ING. JOSE CARLOS RAMIREZ SANCHEZ NOMBRE Y FIRMA	No. HOJA 12 /18
LIC. EDGAR RAMON IBARRA CONTRERAS REPRESENTATEN DE LA COMISION SALIENTE		L.A.F. ALBERTO HERNANDEZ DE LA CRUZ REPRESENTANTE DE LA COMISION ENTRANTE	

Cabo Corrientes
Gobierno Municipal

MUNICIPIO DE CABO CORRIENTES, JALISCO
ENTREGA - RECEPCION:
ORDINARIA
DD-3 CONTRATOS Y CONVENIOS VIGENTES

ENTE: 1 MUNICIPIO DE CABO CORRIENTES
UNIDAD RESPONSABLE: 2 SINDICATURA
AREA: 3 SINDICATURA

FECHA DE CORTE DE INFORMACION: 30 DE SEPTIEMBRE DEL 2021
4

N° DE CONTRATO O CONVENIO	VIGENCIA		IMPORTE	PROPOSITO DEL CONTRATO O CONVENIO	SOLICITANTE	TERCERO FIRMANTE	UBICACIÓN DEL DOCUMENTO	OBSERVACIONES
	INICIO	TERMINO						
5	6	7	8	9	10	11	12	13
S/N	03/10/2018	05/12/2018		CONVENIO DE COLABORACION SISTEMA AFIS JALISCO	SECRETARIA EJECUTIVO DEL CONSEJO DE SEGURIDAD PUBLICA		DEPARTAMENTO DE SINDICATURA	2 FOJAS TAMAÑO OFICIO UTILES POR SUS DOS CARAS.
S/N	05/12/2018	30/09/2021		CONVENIO DE COLABORACION CAJA SOLIDARIA TALPENSE S.C. DE AP DE RL DE C.V.	CAJA SOLIDARIA TALPENSE S.C. DE AP DE RL DE C.V.		DEPARTAMENTO DE SINDICATURA	9 FOJAS TAMAÑO CARTA UTILES POR UNA DE SUS CARAS.
S/N	26/11/2020	15/06/2021	4´500,000.00	CONVENIO DE OTORGAMIENTO DE ANTICIPO DE PARTICIPACIONES, RETENCION Y APLICACIÓN DE PAGO	SECRETARIA DE LA HACIENDA PUBLICA		DEPARTAMENTO DE SINDICATURA	7 FOJAS TAMAÑO CARTA UTILES POR UNA DE SUS CARAS
CONVENIO NO. CEA-IHSAN-APTAR-019/2020	11/06/2020			MODERNIZACION, AMPLIACION, PUESTA EN MARCHA, ESTABILIZACION Y ENTREGA DE LA PLANTA EN LA LOCALIDAD DE EL TUITO	COMISION ESTATAL DEL AGUA DE JALISCO		DEPARTAMENTO DE SINDICATURA	10 FOJAS TAMAÑO CARTA UTILES POR UNA DE SUS CARAS

SERVIDOR PUBLICO QUE ENTREGA	REPRESENTANTE DE LA CONTRALORIA	SERVIDOR PUBLICO QUE RECIBE	FOLIO CONSECUTIVO:
LIC. JUAN DIEGO CAMPOS RODRIGUEZ NOMBRE Y FIRMA	C. Edgar Gomez Bañuelos NOMBRE Y FIRMA	ING. JOSE CARLOS RAMIREZ SANCHEZ NOMBRE Y FIRMA	No. HOJA 13 /18
LIC. EDGAR RAMON BARRA CONTRERAS REPRESENTATEN DE LA COMISION SALIENTE		L.A.F. ALBERTO HERNANDEZ DE LA CRUZ REPRESENTANTE DE LA COMISION ENTRANTE	

Cabo Corrientes
Gobierno Municipal

MUNICIPIO DE CABO CORRIENTES, JALISCO
ENTREGA - RECEPCION:
ORDINARIA
DD-3 CONTRATOS Y CONVENIOS VIGENTES

ENTE: 1 MUNICIPIO DE CABO CORRIENTES
UNIDAD RESPONSABLE: 2 SINDICATURA
AREA: 3 SINDICATURA

FECHA DE CORTE DE INFORMACION: 30 DE SEPTIEMBRE DEL 2021
4

N° DE CONTRATO O CONVENIO	VIGENCIA		IMPORTE	PROPOSITO DEL CONTRATO O CONVENIO	SOLICITANTE	TERCERO FIRMANTE	UBICACIÓN DEL DOCUMENTO	OBSERVACIONES
	INICIO	TERMINO						
5	6	7	8	9	10	11	12	13
S/N	22/03/2019	08/04/2019	$931,917.88	CONVENIO DE COLABORACION Y PARTICIPACION PARA LA EJECUCION DEL PROGRAMA RECREA	SECRETARIA DEL SISTEMA DE ASISTENCIA SOCIAL	SUBSECRETARIA DE GESTION INTEGRAL DE LOS RECURSOS Y PROGRAMAS SOCIALES	DEPARTAMENTO DE SINDICATURA	14 FOJAS TAMAÑO CARTA UTILES POR UNA DE SUS CARAS
S/N	12/10/2020	30/09/2021		CONTRATO DE COMODATO AUTOMOVIL MARCA FORD ESCAPE COLOR BLANCO MODELO 2004, PLACAS 992-TFL	JULIAN MACEDO BAUGARTEN		DEPARTAMENTO DE SINDICATURA	2 FOJAS TAMAÑO OFICIO UTILES POR UNA DE SUS CARAS.
S/N	11/01/2021	30/09/2021		CONTRATO DE COMODATO MOTOCICLETA MARCA BAJAJ PLATINA 100 ROJO PLACAS SWM7S	VICTOR GARCIA HERNANDEZ		DEPARTAMENTO DE SINDICATURA	2 FOJAS TAMAÑO OFICIO UTILES POR UNA DE SUS CARAS.
S/N	26/11/2020	15/06/2021	$4´415,110.21	CONVENIO DE OTORGAMIENTO DE ANTICIPO DE PARTICIPACIONES, RETENCION Y APLICACIÓN DE PAGO	SECRETARIA DE LA HACIENDA PUBLICA DEL ESTADO DE JALISCO		DEPARTAMENTO DE SINDICATURA	7 FOJAS TAMAÑO CARTA UTILES POR UNA DE SUS CARAS

SERVIDOR PUBLICO QUE ENTREGA	REPRESENTANTE DE LA CONTRALORIA	SERVIDOR PUBLICO QUE RECIBE	FOLIO CONSECUTIVO:
LIC. JUAN DIEGO CAMPOS RODRIGUEZ NOMBRE Y FIRMA	C. Edgar Gomez Bañuelos NOMBRE Y FIRMA	ING. JOSE CARLOS RAMIREZ SANCHEZ NOMBRE Y FIRMA	No. HOJA 14 /18
LIC.EDGAR RAMON IBARRA CONTRERAS REPRESENTATEN DE LA COMISION SALIENTE		L.A.F. ALBERTO HERNANDEZ DE LA CRUZ REPRESENTANTE DE LA COMISION ENTRANTE	

Cabo Corrientes
Gobierno Municipal

MUNICIPIO DE CABO CORRIENTES, JALISCO
ENTREGA - RECEPCION:
ORDINARIA
DD-3 CONTRATOS Y CONVENIOS VIGENTES

ENTE: 1 MUNICIPIO DE CABO CORRIENTES
UNIDAD RESPONSABLE: 2 SINDICATURA
AREA: 3 SINDICATURA

FECHA DE CORTE DE INFORMACION: 30 DE SEPTIEMBRE DEL 2021
4

N° DE CONTRATO O CONVENIO	VIGENCIA		IMPORTE	PROPOSITO DEL CONTRATO O CONVENIO	SOLICITANTE	TERCERO FIRMANTE	UBICACIÓN DEL DOCUMENTO	OBSERVACIONES
	INICIO	TERMINO						
5	6	7	8	9	10	11	12	13
S/N	22/10/2020	30/09/2021	$931,917.88	CONVENIO DE COLABORACION	INSTITUTO DE JUSTICIA ALTERNATIVA DEL ESTADO DE JALISCO		DEPARTAMENTO DE SINDICATURA	05 FOJAS TAMAÑO OFICIO UTILES POR UNA DE SUS CARAS
SEMADET/DJ/DEPOTGU/020/2019	04/05/2019	30/09/2021		CONVENIO DE COORDINACION PROGRAMA DE ORDENAMIENTO ECOLOGICO REGIONAL "COSTALEGRE"	GOBERNADOR DEL ESTADO DE JALISCO	SECRETARIO GENERAL DE GOBIERNO, SECRETARIO DE LA HACIENDA PUBLICA, SECRETARIO DEL MEDIO AMBIENTE Y DESARROLLO TERRITORIAL	DEPARTAMENTO DE SINDICATURA	11 FOJAS TAMAÑO CARTA UTILES POR SUS DOS CARAS.
S/N	11/10/2019	30/09/2021		CONVENIO DE COLABORACION PARA LA REALIZACION DE EVALUACIONES DE CONTROL DE CONFIANZA	CONSEJO ESTATAL DE SEGURIDAD PUBLICA	DIRECTOR GENERAL DEL CENTRO ESTATAL DE EVALUACION Y CONTROL DE CONFIANZA	DEPARTAMENTO DE SINDICATURA	10 FOJAS TAMAÑO CARTA UTILES POR UNA DE SUS CARAS.
S/N	03/06/2019	30/09/2021		CONVENIO DE COORDINACION Y COLABORACION PARA LA APERTURA Y EJECUCION DE LAS FUNCIONES DE LA VENTANILLA MUNICIPAL	COMITÉ TECNICO ESTATAL DEL FIDEICOMISO DE ALIANZA PARA EL CAMPO (FACEJ)		DEPARTAMENTO DE SINDICATURA	5 FOJAS TAMAÑO CARTA UTILES POR UNA DE SUS CARAS

SERVIDOR PUBLICO QUE ENTREGA	REPRESENTANTE DE LA CONTRALORIA	SERVIDOR PUBLICO QUE RECIBE	FOLIO CONSECUTIVO:
LIC. JUAN DIEGO CAMPOS RODRIGUEZ NOMBRE Y FIRMA	C. Edgar Gomez Bañuelos NOMBRE Y FIRMA	ING. JOSE CARLOS RAMIREZ SANCHEZ NOMBRE Y FIRMA	No. HOJA 15 /18
LIC. EDGAR RAMON IBARRA CONTRERAS REPRESENTATEN DE LA COMISION SALIENTE		L.A.F. ALBERTO HERNANDEZ DE LA CRUZ REPRESENTANTE DE LA COMISION ENTRANTE	

MUNICIPIO DE CABO CORRIENTES, JALISCO
ENTREGA - RECEPCION:
ORDINARIA
DD-3 CONTRATOS Y CONVENIOS VIGENTES

ENTE: 1 MUNICIPIO DE CABO CORRIENTES
UNIDAD RESPONSABLE: 2 SINDICATURA
AREA: 3 SINDICATURA

FECHA DE CORTE DE INFORMACION: 30 DE SEPTIEMBRE DEL 2021
4

N° DE CONTRATO O CONVENIO	VIGENCIA		IMPORTE	PROPOSITO DEL CONTRATO O CONVENIO	SOLICITANTE	TERCERO FIRMANTE	UBICACIÓN DEL DOCUMENTO	OBSERVACIONES
	INICIO	TERMINO						
5	6	7	8	9	10	11	12	13
S/N	13/03/2020	31/12/2020	$377,519.37	CONVENIO DE COORDINACION PARA EL EQUIPAMIENTO DE ELEMENTOS POLICIALES	SECRETARIO DE ADMINISTRACION	SECRETARIO DEL CONSEJO ESTATAL DE SEGURIDAD PUBLICA DEL ESTADO DE JALISCO	DEPARTAMENTO DE SINDICATURA	03 FOJAS TAMAÑO OFICIO UTILES POR SUS DOS CARAS
01-ASIG-CABO CORRIENTES-VH-2020	10/11/2020	30/09/2021		CONTRATO COMODATO DODGE RAM 1500 CREW CAB 2020 BLANCO SERIE 3C6SRBDT5LG212060 PLACAS JW60611	DIRECTOR GENERAL DE OPERACIONES DE LA SECRETARIA DE ADMINISTRACION DEL GOBIERNO DEL ESTADO DE JALISCO		DEPARTAMENTO DE SINDICATURA	2 FOJAS TAMAÑO OFICIO UTILES POR SUS DOS CARAS, MAS HOJA DE ANEXO.
S/N	17/07/2019	18/09/2019	$226,710.00	CONTRATO COMPRAVENTA	JORGE ENRIQUE RUIZ ESCOBEDO		DEPARTAMENTO DE SINDICATURA	2 FOJAS TAMAÑO OFICIO UTILES POR UNA DE SUS CARAS.
S/N	01/08/2019	09/09/2019	$117,302.00	CONTRATO COMPRAVENTA ARTICULOS POLICIAS	DEYANIRA SAN MARTIN LOPEZ		DEPARTAMENTO DE SINDICATURA	2 FOJAS TAMAÑO OFICIO UTILES POR UNA DE SUS CARAS.

SERVIDOR PUBLICO QUE ENTREGA	REPRESENTANTE DE LA CONTRALORIA	SERVIDOR PUBLICO QUE RECIBE	FOLIO CONSECUTIVO:
LIC. JUAN DIEGO CAMPOS RODRIGUEZ NOMBRE Y FIRMA	C. Edgar Gómez Bañuelos NOMBRE Y FIRMA	ING. JOSE CARLOS RAMIREZ SANCHEZ NOMBRE Y FIRMA	No. HOJA 16 /18
LIC. EDGAR RAMON IBARRA CONTRERAS REPRESENTATEN DE LA COMISION SALIENTE		L.A.F. ALBERTO HERNANDEZ DE LA CRUZ REPRESENTANTE DE LA COMISION ENTRANTE	

Cabo Corrientes
Gobierno Municipal

MUNICIPIO DE CABO CORRIENTES, JALISCO
ENTREGA - RECEPCION:
ORDINARIA
DD-3 CONTRATOS Y CONVENIOS VIGENTES

ENTE: 1 MUNICIPIO DE CABO CORRIENTES
UNIDAD RESPONSABLE: 2 SINDICATURA
AREA: 3 SINDICATURA

FECHA DE CORTE DE INFORMACION: 30 DE SEPTIEMBRE DEL 2021
4

N° DE CONTRATO O CONVENIO	VIGENCIA		IMPORTE	PROPOSITO DEL CONTRATO O CONVENIO	SOLICITANTE	TERCERO FIRMANTE	UBICACIÓN DEL DOCUMENTO	OBSERVACIONES
	INICIO	TERMINO						
5	6	7	8	9	10	11	12	13
S/N	10/07/2019	30/09/2019	$34,800.00	CONTRATO DE PRESTACION DE SERVICIOS EN MATERIA DE TRANSPARENCIA CIMTRA	OTONIEL VARAS DE VALDEZ GONZALEZ		DEPARTAMENTO DE SINDICATURA	04 FOJAS TAMAÑO OFICIO UTILES POR UNA DE SUS CARAS
S/N	15/10/2019	31/10/2019	1´1158,000.00	CONTRATO DE COMPRAVENTA CAMION COMPACTADOR MARCA HINO SERIE 300 816 LONG MODELO 2019	JORGE OCTAVIO MAGAÑA HINOJOSA		DEPARTAMENTO DE SINDICATURA	2 FOJAS TAMAÑO OFICIO UTILES POR UNA DE SUS CARAS.
S/N	01/08/2019	04/09/2019	$261,290.00	CONTRATO DE COMPRAVENTA RADIOS PARA POLICIAS	LUIS AUGUSTO SANCHEZ CURIEL		DEPARTAMENTO DE SINDICATURA	2 FOJAS TAMAÑO OFICIO UTILES POR UNA DE SUS CARAS.
	22/09/2019	30/09/2021		CONTRATO COMODATO VARIOS VEHICULOS	SECRETARIA DE ADMINISTRACION DEL PODER EJECUTIVO DEL ESTADO DE JALISCO		DEPARTAMENTO DE SINDICATURA	2 FOJAS TAMAÑO OFICIO UTILES POR UNA DE SUS CARAS, MAS UNA HOJA DE ANEXO.

SERVIDOR PUBLICO QUE ENTREGA	REPRESENTANTE DE LA CONTRALORIA	SERVIDOR PUBLICO QUE RECIBE	FOLIO CONSECUTIVO:
LIC. JUAN DIEGO CAMPOS RODRIGUEZ NOMBRE Y FIRMA	C. Edgar Gomez Bañuelos NOMBRE Y FIRMA	ING. JOSE CARLOS RAMIREZ SANCHEZ NOMBRE Y FIRMA	No. HOJA 17 /18
LIC. EDGAR RAMON IBARRA CONTRERAS REPRESENTANTE DE LA COMISION SALIENTE		L.A.F. ALBERTO HERNANDEZ DE LA CRUZ REPRESENTANTE DE LA COMISION ENTRANTE	

Cabo Corrientes
Gobierno Municipal

MUNICIPIO DE CABO CORRIENTES, JALISCO
ENTREGA - RECEPCION:
ORDINARIA
DD-3 CONTRATOS Y CONVENIOS VIGENTES

ENTE: 1 MUNICIPIO DE CABO CORRIENTES
UNIDAD RESPONSABLE: 2 SINDICATURA
AREA: 3 SINDICATURA

FECHA DE CORTE DE INFORMACION: 30 DE SEPTIEMBRE DEL 2021
4

N° DE CONTRATO O CONVENIO	VIGENCIA		IMPORTE	PROPOSITO DEL CONTRATO O CONVENIO	SOLICITANTE	TERCERO FIRMANTE	UBICACIÓN DEL DOCUMENTO	OBSERVACIONES
	INICIO	TERMINO						
5	6	7	8	9	10	11	12	13
S/N	01/12/2020	30/09/2021		CONTRATO COMODATO PATHFINDER VERSION NP ADVANCE COLOR BLANCO MODELO 2014 PLACAS JLR8420	JAVIER RODRIGUEZ BARBOZA		DEPARTAMENTO DE SINDICATURA	02 FOJAS TAMAÑO OFICIO UTILES POR UNA DE SUS CARAS
S/N	17/04/2020	30/09/2021		CONVENIO DE COLABORACION EMPLEO TEMPORAL	SECRETARIA DEL TRABAJO Y PREVISION SOCIAL		DEPARTAMENTO DE SINDICATURA	7 FOJAS TAMAÑO CARTA UTILES POR UNA DE SUS CARAS.

SERVIDOR PUBLICO QUE ENTREGA	REPRESENTANTE DE LA CONTRALORIA	SERVIDOR PUBLICO QUE RECIBE	FOLIO CONSECUTIVO:
LIC. JUAN DIEGO CAMPOS RODRIGUEZ NOMBRE Y FIRMA	C. Edgar Gomez Bañuelos NOMBRE Y FIRMA	ING. JOSE CARLOS RAMIREZ SANCHEZ NOMBRE Y FIRMA	No. HOJA 18 /18
LIC. EDGAR RAMÓN IBARRA CONTRERAS REPRESENTATÉN DE LA COMISION SALIENTE		L.A.F. ALBERTO HERNANDEZ DE LA CRUZ REPRESENTANTE DE LA COMISION ENTRANTE	

MUNICIPIO DE CABO CORRIENTES, JALISCO
ENTREGA - RECEPCION:
ORDINARIA
RM1 INVENTARIO DE ALMACENES DIVERSOS

ENTE: MUNICIPIO CABO CORRIENTES
UNIDAD RESPONSAE: SINDICATURA
AREA: SINDICATURA

FECHA DE CORTE DE INFORMACION: 30-sep-21

4

NO. CONSEC.	CANTIDAD	DESCRIPCCION DEL ARTICULO	PRECIO	UBICACIÓN	RESPONSABLE	OBSERVACIONES
1	4PQTE.	PROTECTOR DE HOJAS TAMAÑO OFICIO (KINERA)		SINDICATURA	LIC. JUAN DIEGO CAMPOS RODRIGUEZ	
2	1 PQTE.	PROTECTOR DE HOJAS ANTIRREFLEJANTES CARTA		SINDICATURA	LIC. JUAN DIEGO CAMPOS RODRIGUEZ	
3	1 PQTE.	SOBRE BOLSA SOLAPA ENGOMADA CARTA		SINDICATURA	LIC. JUAN DIEGO CAMPOS RODRIGUEZ	
4	1 PQTE.	SOBRE BOLSA SOLAPA ENGOMADA TAMALO OFICIO		SINDICATURA	LIC. JUAN DIEGO CAMPOS RODRIGUEZ	
5	2 PQTE.	FOLDER MANILA TAMAÑO OFICIO OXFORD		SINDICATURA	LIC. JUAN DIEGO CAMPOS RODRIGUEZ	
6	1 PQTE.	FOLDER MANILA TAMAÑO CARTA		SINDICATURA	LIC. JUAN DIEGO CAMPOS RODRIGUEZ	
7	3 PQTE.	GRAPAS STANDARD N. 400		SINDICATURA	LIC. JUAN DIEGO CAMPOS RODRIGUEZ	
8	1 PQTE.	GRAPAS STANDARD 1/4		SINDICATURA	LIC. JUAN DIEGO CAMPOS RODRIGUEZ	
9	1 PQTE.	CINTA ADHESIVA INVISIBLE (1,8 CM X 33M)		SINDICATURA	LIC. JUAN DIEGO CAMPOS RODRIGUEZ	CAJA 7
10	1 PQTE.	LAPICERA CRISTAL COLOR AZUL		SINDICATURA	LIC. JUAN DIEGO CAMPOS RODRIGUEZ	
11	1 PZA	RESISTOL PRITT 22G		SINDICATURA	LIC. JUAN DIEGO CAMPOS RODRIGUEZ	
12	2 PZA	ENTINTOR PARA COIN DE SELLO ROLAPLICA		SINDICATURA	LIC. JUAN DIEGO CAMPOS RODRIGUEZ	
13	3 CAJA	CLIP MARIPOSA # 1		SINDICATURA	LIC. JUAN DIEGO CAMPOS RODRIGUEZ	
14	2	CINTA CANELA		SINDICATURA	LIC. JUAN DIEGO CAMPOS RODRIGUEZ	
15	2 PZA	CINTA TUCK PACKAGING TAPE		SINDICATURA	LIC. JUAN DIEGO CAMPOS RODRIGUEZ	

SERVIDOR PUBLICO QUE ENTREGA	REPRESENTANTE DE LA CONTRALORIA	SERVIDOR PUBLICO QUE RECIBE	FOLIO CONSECUTIVO:
LIC. JUAN DIEGO CAMPOS RODRIGUEZ NOMBRE Y FIRMA	C. Edgar Gomez Bañuelos NOMBRE Y FIRMA	ING. JOSE CARLOS RAMIREZ SANCHEZ NOMBRE Y FIRMA	No. HOJA 1/ 2
LIC. EDGAR RAMON IBARRA CONTRERAS REPRESENTATEN DE LA COMISION SALIENTE		LAF. ALBERTO HERNANDEZ DE LA CRUZ REPRESENTANTE DE LA COMISION ENTRANTE	

Cabo Corrientes
Gobierno Municipal

MUNICIPIO DE CABO CORRIENTES, JALISCO
ENTREGA - RECEPCION:
ORDINARIA
RM1 INVENTARIO DE ALMACENES DIVERSOS

ENTE: 1 CABO CORRIENTES
UNIDAD RESPONSABLE: 2 CABO CORRIENTES
AREA: 3 SINDICATURA

FECHA DE CORTE DE INFORMACION: 30 DE SEPTIEMBRE 2021
4

NO. CONSEC.	CANTIDAD	DESCRIPCCION DEL ARTICULO	PRECIO	UBICACIÓN	RESPONSABLE	OBSERVACIONES
16	1 PQTE	BROTHER CORRECTOR PARA MAQUINA DE ESCRIBIR		SINDICATURA	LIC. JUAN DIEGO CAMPOS RODRIGUEZ	CAJA 7
17	2 PQTE	BROCHE BACO PARA ARCHIVO		SINDICATURA	LIC. JUAN DIEGO CAMPOS RODRIGUEZ	
18	1 PQTE	POSTE DE ALUMINIO 75M		SINDICATURA	LIC. JUAN DIEGO CAMPOS RODRIGUEZ	
19	1 PQ.	POSTE DE ALUMINIO 50 M		SINDICATURA	LIC. JUAN DIEGO CAMPOS RODRIGUEZ	
20	2 PQTE	POSTE DE ALUMINIO		SINDICATURA	LIC. JUAN DIEGO CAMPOS RODRIGUEZ	
21	3 PQTE.	HOJAS TAMAÑO OFICIO		SINDICATURA	LIC. JUAN DIEGO CAMPOS RODRIGUEZ	
22	1 PQTE	HOJA TAMAÑO CARTA		SINDICATURA	LIC. JUAN DIEGO CAMPOS RODRIGUEZ	

SERVIDOR PUBLICO QUE ENTREGA	REPRESENTANTE DE LA CONTRALORIA	SERVIDOR PUBLICO QUE RECIBE	FOLIO CONSECUTIVO:
LIC. JUAN DIEGO CAMPOS RODRIGUEZ NOMBRE Y FIRMA	C.EDGAR GOMEZ BAÑUELOS NOMBRE Y FIRMA	ING. JOSE CARLOS RAMIREZ SANCHEZ NOMBRE Y FIRMA	No. HOJA 2 /2
LIC. EDGAR RAMON IBARRA CONTRERAS REPRESENTANTE DE LA COMISION SALIENTE		L.A.F. ALBERTO HERNANDEZ DE LA CRUZ REPRESENTANTE DE LA COMISION ENTRANTE	

Cabo Corrientes
Gobierno Municipal

MUNICIPIO DE CABO CORRIENTES, JALISCO
ENTREGA - RECEPCION:
ORDINARIA
RM-3 INVENTARIO DE VEHICULOS DE TRANSPORTE Y MAQUINARIA

ENTE: 1 MUNICIPIO DE CABO CORRIENTES
UNIDAD RESPONSABLE: SINDICATURA
AREA: 3 SINDICATURA

FECHA DE CORTE DE INFORMACION: 30 DE SEPTIEMBRE DEL 2021
4

NO. CONSEC.	No. DE CONTROL DE	TIPO DE VEHICULO O MAQUINARIA	MARCA	MODELO	ESTADO ACTUAL	NUMERO DE SERIE	UBICACIÓN ACTUAL	RESGUARDANTE	OBSERVACIONES
1	1	PICK-UP	DODGE RAM	2020	BUENO	3C6SRBDT5LG212060	PROTECCION CIVIL	JUAN DE DIOS VAZQUEZ ALFEREZ	COMODATO DEL ESTADO
2	1	TAHOE	CHEVROLET	1999	REGULAR	1GNEC13R9XJ513992	PROTECCION CIVIL	JUAN DE DIOS VAZQUEZ ALFEREZ	DONACION CLUBROTARIO
3	1	AMBULANCIA B-0171	DODGE RAM	2020	BUENA	3C6TRVCG3LE120435	PROTECCION CIVIL	JUAN DE DIOS VAZQUEZ ALFEREZ	H.AYUNTAMIENTO
4	1	AMBULANCIA 2405	DODGE RAM	2014	MAL ESTADO	3C6TRVCG2EE125001	PROTECCION CIVIL	JUAN DE DIOS VAZQUEZ ALFEREZ	COMODATO DEL ESTADO
5	1	AMBULANCIA 1748	FORD	2009	REGULAR	1FTNE14W39DA20860	PROTECCION CIVIL	JUAN DE DIOS VAZQUEZ ALFEREZ	COMODATO DEL ESTADO
6	1	AMBULANCIA 1751	FORD	2006	ERA DE SERVICIOS	1FDWE35PX6DB17858	PROTECCION CIVIL	JUAN DE DIOS VAZQUEZ ALFEREZ	H.AYUNTAMIENTO
7	1	AMBUALANCIA 1749	FORD	2006	ERA DE SERVICIOS	1FDWE35P06HA96334	PROTECCION CIVIL	JUAN DE DIOS VAZQUEZ ALFEREZ	H.AYUNTAMIENTO
8	1	AMBULANCIA 1122	CHEVROLET	2005	ERA DE SERVICIOS	1GCFG15X751146480	PROTECCION CIVIL	JUAN DE DIOS VAZQUEZ ALFEREZ	COMODATO DEL ESTADO CORRALON COMPOSTELA
9	1	AMBULANCIA 1750	DODGE RAM	1999	REGULAR	3B6MC36W7XM539779	PROTECCION CIVIL	JUAN DE DIOS VAZQUEZ ALFEREZ	DONACION CLUBROTARIO
10	1	CAMIONETA	DODGE	2017	BUENA	3C6SRADG4HG5226013	SEGURIDAD PUBLICA	SANTOS LOPEZ DIAZ	COMODATO DEL ESTADO
11	3	CAMIONETA	DODGE	2016	BUENA	3C6SRBDT0GG172282	SEGURIDAD PUBLICA	SANTOS LOPEZ DIAZ	COMODATO DEL ESTADO
12	4	CAMIONETA	DODGE	2019	BUENA	3C6SRADG8KG501641	SEGURIDAD PUBLICA	SANTOS LOPEZ DIAZ	COMODATO DEL ESTADO
13	5	CAMIONETA	DODGE	2019	BUENA	3C6SRADG0KG501651	SEGURIDAD PUBLICA	SANTOS LOPEZ DIAZ	COMODATO DEL ESTADO
14	6	CAMIONETA	NISSAN	2020	BUENA	3N6AD33A1LK823271	SEGURIDAD PUBLICA	SANTOS LOPEZ DIAZ	COMODATO DEL ESTADO
15	1	MOTOCICLETA	BMW	2020	BUENA	WB30G0100LR871883	SEGURIDAD PUBLICA	SANTOS LOPEZ DIAZ	COMODATO DEL ESTADO
16	2	MOTOCICLETA	BMW	2020	BUENA	WB30G0103LR871649	SEGURIDAD PUBLICA	SANTOS LOPEZ DIAZ	COMODATO DEL ESTADO
17	1	CHEVI	CHEVROLET	2007	REGULAR	3G1SE51X17S161424	PADRON Y LICENCIAS	ONOFRE PLACITO GORDIAN	COMODATO
18	1	MP300 FRONTIER	NISSAN	2017	BUENA	3N6AD33A6HK820177	DESARROLLO SOCIAL	LORENZO LOPEZ LOPEZ	H.YUNTAMIENTO
19	1	SENTRA	NISSAN	2005	MAL ESTADO	3N1CB51S66L484808	PLANECION DESAR. U.	JOSÉ CARLOS RAMÍREZ SÁNCHEZ	COMODATO
20	1	PATHFIANDE	NISSAN	2019	BUENA	5N1AR2MN8KC594278	PRESIDENCIA	PRISCILIANO RAMÍREZ GORDIAN	H.AYUNTAMIENTO
21	1	FRONTIER	NISSAN	2017	BUENA	013FB069DD79D670	OBRAS PUBLICAS	EZEQUIEL ARAIZA VISENCIO	H.AYUNTAMIENTO
22	1	PANGA,FIBRA VIDRIO,MARMOLEADA	YAMAHA	F115AEXT	BUENA	6EK-1063527	SECRETARIA GENERAL	EDGAR RAMON IBARRA CONTRERAS	H.AYUNTAMIENTO

SERVIDOR PUBLICO QUE ENTREGA	REPRESENTANTE DE LA CONTRALORIA	SERVIDOR PUBLICO QUE RECIBE	FOLIO CONSECUTIVO:
LIC. JUAN DIEGO CAMPOS RODRIGUEZ NOMBRE Y FIRMA	C. Edgar Gomez Bañuelos NOMBRE Y FIRMA	ING. JOSE CARLOS RAMIREZ SANCHEZ NOMBRE Y FIRMA	No. HOJA 1/ 4
LIC. EDGAR RAMON IBARRA CONTRERAS REPRESENTATEN DE LA COMISION SALIENTE		L.A.F. ALBERTO HERNANDEZ DE LA CRUZ REPRESENTANTE DE LA COMISION ENTRANTE	

Cabo Corrientes
Gobierno Municipal

MUNICIPIO DE CABO CORRIENTES, JALISCO
ENTREGA - RECEPCION:
ORDINARIA
RM-3 INVENTARIO DE VEHICULOS DE TRANSPORTE Y MAQUINARIA

ENTE: 1 MUNICIPIO DE CABO CORRIENTES
UNIDAD RESPONSABLE: 2 SINDICATURA
AREA: 3

FECHA DE CORTE DE INFORMACION: 30 DE SEPTIEMBRE DEL 2021
4

NO. CONSEC.	No. DE CONTROL DE INVENTARIO	TIPO DE VEHICULO O MAQUINARIA	MARCA	MODELO	ESTADO ACTUAL	NUMERO DE SERIE	UBICACIÓN ACTUAL	RESGUARDANTE	OBSERVACIONES
23	1	RANGER, PICK-UP	FORD	2009	BUENO	8AFDT50D796225141	SERVICIOS PUBLICOS	JUAN GIRALDO SANCHEZ GOMEZ	COMODATO
24	1	CAMION RECOLECTOR	HINO-058, 100	2019	BUENO	JHHUEPOH1KKOO3155	SERVICIOS PUBLICOS	JUAN GIRALDO SANCHEZ GOMEZ	H.AYUNTAMIENTO
25	1	CAMION KODIAK	CHEVROLET	2004	BUENO	3GBM7H1C34M102842	SERVICIOS PUBLICOS	JUAN GIRALDO SANCHEZ GOMEZ	H.AYUNTAMIENTO
26	1	RAM 4000	DODGE RHINO	2018	BUENO	3C7WRAHT1JG248990	SERVICIOS PUBLICOS	JUAN GIRALDO SANCHEZ GOMEZ	COMODATO DEL ESTADO
27	1	CAMIONETA F350	FORD	2016	BUENO	1FDEF3G67GEA35076	SERVICIOS PUBLICOS	JUAN GIRALDO SANCHEZ GOMEZ	H.AYUNTAMINTO
28	1	NP300 ESTACAS	NISSAN	2020	BUENA	3N6AD35A0LK809486	SERVICIOS PUBLICOS	JUAN GIRALDO SANCHEZ GOMEZ	H.AYUNTAMIENTO
29	1	LOBO PICK UP	FORD	2001		3FTDF17271MA36733	SERVICIOS PUBLICOS	JUAN GIRALDO SANCHEZ GOMEZ	H.AYUNTAMIENTO
30	1	AUTOBÚS ESCOLAR	INTERNACIONAL3300	2018	BUENO	3HBBFAAN3JL537996	EDUCACION	SANIA KARIMEN CRUZ GORDIAN	COMODATO DEL ESTADO
31	1	AUTOBÚS ESCOLAR	INTERNACIONAL3300	2018	BUENO	3HBBFAAN7JL715263	EDUCACION	SANIA KARIMEN CRUZ GORDIAN	COMODATO DEL ESTADO
32	1	VAN HAICE	TOYOTA	2019	BUENO	JTFSX23PJK6194113	EDUCACION	SANIA KARIMEN CRUZ GORDIAN	COMODATO DEL ESTADO
33	1	NV350 URVAN	NISSAN	2017	BUENO	JN1B6DS1H9013536	EDUCACION	SANIA KARIMEN CRUZ GORDIAN	COMODATO DEL ESTADO
34	1	VAN HAICE	TOYOTA	2018	BUENO	JTFSX23P8J6191827	EDUCACION	SANIA KARIMEN CRUZ GORDIAN	COMODATO DEL ESTADO
35	1	AUTOBÚS F550	FORD	2010	CORRALES	JFDFE45P49DA65573	EDUCACION	SANIA KARIMEN CRUZ GORDIAN	DONACION CLUB ROTARIO
36	1	AUTOBÚS BLUEBIRD	GMC	1994	REFUGIO SUCHITLAN	1GDL7T1PORJ521339	EDUCACION	SANIA KARIMEN CRUZ GORDIAN	H.AYUNTAMIENTO
37	1	VOLTEO	KENWORTH	2020	BUENO	3BKHLN9X2LF319080	MODULO MAQUINARIA	MIGUEL ANGUEL SILVA	COMO DATO DEL ESTADO
38	1	VOLTEO	KENWORTH	2020	BUENO	3BKHLN9X6LF319079	MODULO MAQUINARIA	MIGUEL ANGUEL SILVA	COMO DATO DEL ESTADO
39	1	MOTOCONFORMADORA	CATARPILLAR	2020	BUENO	SZN20231	MODULO MAQUINARIA	MIGUEL ANGUEL SILVA	COMO DATO DEL ESTADO
40	1	RETROEXCAVADORA	CATARPILLAR	2020	BUENO	G4D61343	MODULO MAQUINARIA	MIGUEL ANGUEL SILVA	COMO DATO DEL ESTADO
41	1	EXCAVADORA	CATARPILLAR	2020	BUENA	DKJ11024	MODULO MAQUINARIA	MIGUEL ANGUEL SILVA	COMO DATO DEL ESTADO
42	1	MP300 ESTAQUITAS	NISSAN	2019	BUENO	3N6AD35A0KK851204	MODULOMAQUINARIA	MIGUEL ANGEL SILVA	H.AYUNTAMIENTO
43	1	VOLTEO KODIAK	CHEVROLET	2007	BUENO	3GBP7H1C37M115074	MODULOMAQUINARIA	MIGUEL ANGUEL SILVA	H.AYUNTAMIENTO
44	1	VOLTEO	INTERNACIONAL3300	2003	REFUGIO SUCHITLA	3HTMMAAR53N585018	MODULO MAQUINARIA	"REFUGIO DE SUCHITLAN"	COMODATO 50%

SERVIDOR PUBLICO QUE ENTREGA	REPRESENTANTE DE LA CONTRALORIA	SERVIDOR PUBLICO QUE RECIBE	FOLIO CONSECUTIVO:
LIC. JUAN DIEGO CAMPOSR RODRIGUEZ NOMBRE Y FIRMA	C. Edgar Gómez Bañuelos NOMBRE Y FIRMA	ING. JOSE CARLOS RAMIREZ SANCHEZ NOMBRE Y FIRMA	No. HOJA 2/ 4
LIC. EDGAR RAMON IBARRA CONTRERAS REPRESENTATEN DE LA COMISION SALIENTE		L.A.F. ALBERTO HERNANDEZ DE LA CRUZ REPRESENTANTE DE LA COMISION ENTRANTE	

MUNICIPIO DE CABO CORRIENTES, JALISCO
ENTREGA - RECEPCION:
ORDINARIA
RM-3 INVENTARIO DE VEHICULOS DE TRANSPORTE Y MAQUINARIA

ENTE: 1 MUNICIPIO DE CABO CORRIENTES
UNIDAD RESPONSABLE: 2 SINDICATURA
AREA: 3 SINDICATURA

FECHA DE CORTE DE INFORMACION: 30 DE SEPTIEMBRE DEL 2021
4

NO. CONSEC.	No. DE CONTROL DE INVENTARIO	TIPO DE VEHICULO O MAQUINARIA	MARCA	MODELO	ESTADO ACTUAL	NUMERO DE SERIE	UBICACIÓN ACTUAL	RESGUARDANTE	OBSERVACIONES
45	1	TRACTOR D6 K	CATARPILLER96hp	2005	BAJA	1GCFG15X751146480	MODULO MAQUINARIA	"IPALA"	H.AYUNTAMIENTO
46	1	TRACTOR BULLDOZER	KOMATSU	71580	REGULAR	D65FX71580E0	MODULO MAQUINARIA	"REFUGIO"	COMODATO
47	1	MOTONIVELADORA	CATARPILLAR 120G	G120	REGULAR	87V08557	MODULO MAQUINARIA	MIGUEL ANGEL SILVA	H.AYUNTAMIENTO
48	1	CAMION INTERNACIONA	PIPA	2010	REGULAR	3HAMMAAR5AL211266	MODULO MAQUINARIA	MIGUEL ANGEL SILVA	COMODATO
49	1	MOTOCONFORMADORA	CATARPILLAR 120G	G120	REGULAR	120G87V4603	MODULO MAQUINARIA	"EZEQUIEL ARAIZA"	COMODATO
50	1	RETROEXCAVADORA	CATARPILLER 416D	416D	REGULAR	CAT0416DVBFP05390	MODULOMAQUINARIA	"CHACALA"	H.AYUNTAMIENTO
51	1	MOTOCONFORMADORA	CATARPILLER 120H	H120	REGULAR	CAT0120HK5FM04144	MODULOMAQUINARIA	"CARLOS ARAIZA"	H.AYUNTAMIENTO
52	1	ORUGA TRACTOR D5K	CATARPILER		REGULAR	CAT00D5KLWWW01505	MODULO MAQUINARIA	"GANADERA"	H.AYUNTAMIENTO

SERVIDOR PUBLICO QUE ENTREGA	REPRESENTANTE DE LA CONTRALORIA	SERVIDOR PUBLICO QUE RECIBE	FOLIO CONSECUTIVO:
LIC. JUAN DIEGO CAMPOS RODRIGUEZ NOMBRE Y FIRMA	C. Edgar Gomez Bañuelos NOMBRE Y FIRMA	ING. JOSE CARLOS RAMIREZ SANCHEZ NOMBRE Y FIRMA	No. HOJA 3/ 4
LIC. EDGAR RAMON IBARRA CONTRERAS REPRESENTATEN DE LA COMISION SALIENTE		L.A.F. ALBERTO HERNANDEZ DE LA CRUZ REPRESENTANTE DE LA COMISION ENTRANTE	

MUNICIPIO DE CABO CORRIENTES, JALISCO
ENTREGA - RECEPCION:
ORDINARIA

RM-3 INVENTARIO DE VEHICULOS DE TRANSPORTE Y MAQUINARIA

ENTE: 1 MUNICIPIO DE CABO CORRIENTES
UNIDAD RESPONSABLE: 2 SINDICATURA
AREA: 3 SINDICATURA

FECHA DE CORTE DE INFORMACION: 30 DE SEPTIEMBRE DEL 2021
4

NO. CONSEC.	No. DE CONTROL DE INVENTARIO	TIPO DE VEHICULO O MAQUINARIA	MARCA	MODELO	ESTADO ACTUAL	NUMERO DE SERIE	UBICACIÓN ACTUAL	RESGUARDANTE	OBSERVACIONES
1	1	TSURU	NISSAN	1993	VENDIDO	3BAM13-31838	VENDIDO		COMODATO
2	1	PICK UP	NISSAN	1992	NO INDENTIDICADO	1N6SD11Y4NC375934	NO INDENTIFICADO		NO INDENTIFICADO
3	1	PICK UP RAM2500	DODGE	2006	NO INDENTIDICADO	1D7HU18N86J230004	NO INDENTIFICADO		NO INDENTIFICADO
4	1	RAM1500 4X2	DODGE	2008	FUERA SERVICIO	FUERA DE SERVICIO	SEGURIDAD PUBLICA	SANTOS LOPES DIAZ	COMO DATO DEL ESTADO
5	1	RAM1500 4X2	DODGE	2008	FUERA SERVICIO	FUERA DE SERVICIO	SEGURIDAD PUBLICA	SANTOS LOPES DIAZ	COMO DATO DEL ESTADO
6	1	DAKOTA CREW	DODGE	2009	FUERA SERVICIO	FUERA DE SERVICIO	SEGURIDAD PUBLICA	SANTOS LOPES DIAZ	COMO DATO DEL ESTADO
7	1	RAM1500 4X2	DODGE	2012	FUERA SERVICIO	FUERA DE SERVICIO	SEGURIDAD PUBLICA	SANTOS LOPES DIAZ	COMO DATO DEL ESTADO
8	1	DAKOTA CREW 4X2	DODGE	2012	FUERA SERVICIO	FUERA DE SERVICIO	SEGURIDAD PUBLICA	SANTOS LOPES DIAZ	COMO DATO DEL ESTADO
9	1	SILVERADO LUJO5P	CHEVROLET	1999	FUERA SERVICIO	1GKEC13R5XJ802128	ANTES PRESIDENCIA		H.AYUNTAMIENTO
10	1	SUBURBAN	CHEVROLET	2013	NO INDENTIDICADO	1GNSC8E00DR336098	NO INDENTIFICADO		NO INDENTIFICADO
11	1	PICK-UP	GENERALMOTO	1995	NO INDENTIDICADO	3GCE30K2SM110533	NO INDENTIFICADO		NO INDENTIFICADO
12	1	SILVERADO 1500	CHEVROLET	2007	NO INDENTIDICADO	3GBEC14X07M110424	NO INDENTIFICADO		NO INDENTIFICADO
13	1	CABINA REGULAR 4X4	CHEVROLET	2007	NO INDENTIDICADO	1GCEK14J87Z583271	NO INDENTIFICADO		NO INDENTIFICADO
14	1	SUBURBAN 4x2	CHEVROLET	2007	NO INDENTIDICADO	3GNFC16J87G297619	NO INDENTIFICADO		NO INDENTIFICADO
15	1	YUCON	CHEVROLET	1999	MAL ESTADO	16KEC13R5XJ802128	MAL ESTADO		NO INDENTIFICADO
16	1	LUV DOBLE CABINA	CHEVROLET	2005	MAL ESTADO	3GGTFRC1X5A138642	MAL ESTADO		NO INDENTIFICADO
17	1	PICK UP F-250 AUT	FORD	2005	MAL ESTADO	3FTEF17W95MA00796	MAL ESTADO		NO INDENTIFICADO
18	1	PI-UP	ANTES CRYSLER	1992	NO INDENTIDICADO	3B7HE2646NM517481	Antes secretaria general		NO INDENTIFICADO
19	1	RAM WAGON	CHRYSLER	1999	NO INDENTIDICADO	2B4HB15X7XK510750	NO INDENTIFICADO		NO INDENTIFICADO
20	1	F150	FORD	1993	NO INDENTIDICADO	1FTCR10AXPUB14043	NO INDENTIFICADO		NO INDENTIFICADO
21	1	D600	ANTES CRYSLER,DONGE	1982	NO INDENTIDICADO	L206153	NO INDENTIFICADO		NO INDENTIFICADO
22	1	TIIDA SEDAN CUSTOM	NISSAN	2010	VENDIDO	3N1BC1ASXAL434360	VENDIDO		VENDIDO IGNACIO GONZALEA AVALOS
23	1	CONBI	VOLKSWAGEN	1998	NO INDENTIDICADO	9BWA23728WP200296	NO INDENTIFICADO		HAY EXPEDIENTE ,PERO NO ESTA INDET

SERVIDOR PUBLICO QUE ENTREGA

LIC. JUAN DIEGO CAMPOS RODRIGUEZ
NOMBRE Y FIRMA

REPRESENTANTE DE LA CONTRALORIA

C. Edgar Gomez Bañuelos
NOMBRE Y FIRMA

SERVIDOR PUBLICO QUE RECIBE

ING. JOSE CARLOS RAMIREZ SANCHEZ
NOMBRE Y FIRMA

FOLIO CONSECUTIVO:

No. HOJA
4/ 4

LIC. EDGAR RAMON IBARRA CONTRERAS
REPRESENTATEN DE LA COMISION SALIENTE

L.A.F. ALBERTO HERNANDEZ DE LA CRUEZ
REPRESENTANTE DE LA COMISION ENTRANTE

MUNICIPIO DE CABO CORRIENTES, JALISCO
ENTREGA - RECEPCION:
ORDINARIA
RM-7 RELACION DE SELLOS

ENTE: 1 MUNICIPIO DE CABO CORRIENTES
UNIDAD RESPONSABLE: 2 SINDICATURA
AREA: 3 SINDICATURA

FECHA DE CORTE DE INFORMACION: 30 DE SEPTIEMBRE DEL 2021
4

IMPRESIÓN DEL SELLO	DEPARTAMENTO	USO	RESGUARDANTE	OBSERVACIONES
	SINDICATURA	SELLAR OFICIOS EN HORARIO LABORAL EN LA OFICINA	LIC. JUAN DIEGO CAMPOS RODRIGUEZ	SELLO DE GOLPE
	SINDICATURA	SELLAR OFICIOS EN HORARIO LABORAL EN LA OFICINA	LIC. JUAN DIEGO CAMPOS RODRIGUEZ	SELLO DE COJIN
	SINDICATURA	SELLAR OFICIOS FUERA DE OFICINA DURANTE COMISIONES DE TRABAJO	LIC. JUAN DIEGO CAMPOS RODRIGUEZ	SELLO DE BOLSILLO

SERVIDOR PUBLICO QUE ENTREGA LIC. JUAN DIEGO CAMPOS RODRIGUEZ NOMBRE Y FIRMA	REPRESENTANTE DE LA CONTRALORIA C. Edgar Gomez Bañuelos NOMBRE Y FIRMA	SERVIDOR PUBLICO QUE RECIBE ING. JOSE CARLOS RAMIREZ SANCHEZ NOMBRE Y FIRMA	FOLIO CONSECUTIVO: No. HOJA 1/ 2
LIC. EDGAR RAMON IBARRA CONTRERAS REPRESENTATEN DE LA COMISION SALIENTE		L.A.F. ALBERTO HERNANDEZ DE LA CRUZ REPRESENTANTE DE LA COMISION ENTRANTE	

Cabo Corrientes
Gobierno Municipal

MUNICIPIO DE CABO CORRIENTES, JALISCO
ENTREGA - RECEPCION:
ORDINARIA
RM-9 RELACION DE MOBILIARIO Y EQUIPO DE COMPUTO

ENTE: 1 MUNICIPIO DE CABO CORRIENTES
UNIDAD RESPONSABLE: 2 SINDICATURA
AREA: 3 SINDICATURA

CHA DE CORTE DE INFORMACION: 30 DE SEPTIEMBRE DEL 2021
4

No. CONS.	N° DE INVENTARIO (PESA)	DESCRIPCCION DEL BIEN	UBICACIÓN	RESGUARDANTE	OBSERVACIONES
1	S/N	MONITOR MARCA LENOVO	SINDICATURA	LIC.JUAN DIEGO CAMPOS RODRIGUEZ	SI FUNCIONA
2	S/N	CPU MARCA TE-OMNG THINKSTATION E30	SINDICATURA	LIC.JUAN DIEGO CAMPOS RODRIGUEZ	SI FUNCIONA
3	S/N	MOUSE MARCA TE-OMNG M150 DE BATERIA,NEGRO	SINDICATURA	LIC.JUAN DIEGO CAMPOS RODRIGUEZ	SI FUNCIONA
4	S/N	TECLADO MARCA TE-OMNG K220 NEGRO	SINDICATURA	LIC.JUAN DIEGO CAMPOS RODRIGUEZ	SI FUNCIONA
5	S/N	MONITOR MARCA STYLOR TECH	SINDICATURA	LIC.JUAN DIEGO CAMPOS RODRIGUEZ	SI FUNCIONA
6	S/N	CPU MARCA QUARONI KX2070	SINDICATURA	LIC.JUAN DIEGO CAMPOS RODRIGUEZ	SI FUNCIONA
7	S/N	MOUSE MARCA STYLOR TECH CMT2, NEGRO	SINDICATURA	LIC.JUAN DIEGO CAMPOS RODRIGUEZ	SI FUNCIONA
8	S/N	TECLADO MARCA STYLOR TECH CMT2,NEGRO	SINDICATURA	LIC.JUAN DIEGO CAMPOS RODRIGUEZ	SI FUNCIONA
9	S/N	SILLA GIRATORIA COLOR NEGRA	SINDICATURA	LIC.JUAN DIEGO CAMPOS RODRIGUEZ	ESTADO REGULAR
10	S/N	MAQUINA DE ESCRIBIR MARCA BROTHER CORR.GX-6750 ELECTRONIC GRIS	SINDICATURA	LIC.JUAN DIEGO CAMPOS RODRIGUEZ	SI FUNCIONA
11	S/N	UN LIBRERO COLOR TINTO/NEGRO DOS COMPARTIMENTOS	SINDICATURA	LIC.JUAN DIEGO CAMPOS RODRIGUEZ	ESTADO REGULAR
12	S/N	MARCA MOTOROLA INALAMBRICO MOTO500id	SINDICATURA	LIC.JUAN DIEGO CAMPOS RODRIGUEZ	NO FUNCIONA
13	S/N	IMPRESORA MARCA EPSON L4150 COLOR NEGRA	SINDICATURA	LIC.JUAN DIEGO CAMPOS RODRIGUEZ	SI FUNCIONA
14	S/N	SILLA NEGRA DE TIJERA VINIL	SINDICATURA	LIC.JUAN DIEGO CAMPOS RODRIGUEZ	REGULAR SON 8 SILLAS
	S/N	MESA RECTANGULAR DE 60X1.50 COLOR NOGAL CLARO	SINDICATURA	LIC.JUAN DIEGO CAMPOS RODRIGUEZ	BUENO
	S/N	2 AIRES ACONDICIONADOS MARCA MIRAGE	SINDICATURA	LIC.JUAN DIEGO CAMPOS RODRIGUEZ	BUENO
	S/N	CORTINA ESTILLO ANIMAL PRINT GRIS	SINDICATURA	LIC.JUAN DIEGO CAMPOS RODRIGUEZ	BUENO
	S/N	UN CORTINERO DE METAL COLOR BRONCE	SINDICATURA	LIC.JUAN DIEGO CAMPOS RODRIGUEZ	BUENO

NOTA:.- Al reportar los bienes en comadato, especificar en observaciones, si el bien se entrega o se recibe en comodato citando al comodante o comodatario (el contrato correspondiente se dede relacional en el apartado correspondiente.)

SERVIDOR PUBLICO QUE ENTREGA	REPRESENTANTE DE LA CONTRALORIA	SERVIDOR PUBLICO QUE RECIBE	FOLIO CONSECUTIVO:
LIC. JUAN DIEGO CAMPOS RODRIGUEZ NOMBRE Y FIRMA	C. EDGAR GOMEZ BANUELOS NOMBRE Y FIRMA	ING. JOSE CARLOS RAMIREZ SANCHEZ NOMBRE Y FIRMA	No. HOJA 1/ 1
LIC. EDGAR RAMON IBARRA CONTRERAS REPRESENTANTE DE LA COMISION SALIENTE		C. ALBERTO HERNANDEZ DE LA CRUZ REPRESENTANTE DE LA COMISION ENTRANTE	

Cabo Corrientes
Gobierno Municipal

MUNICIPIO DE CABO CORRIENTES, JALISCO
ENTREGA - RECEPCION:
ORDINARIA
RM-10 BIENES INMUEBLES PROPIOS O EN COMODATO

ENTE: MUNICIPIO DE CABO CORRIENTES
UNIDAD RESPONSABLE: SINDICATURA
AREA: SINDICATURA

FECHA DE CORTE DE INFORMACION: 30 DE SEPTIEMBRE DE 2021

No. CONS.	CUENTA CATASTRAL	DESCRIPCCION DEL BIEN	TIPO DE PREDIO	DOMICILIO (UBICACIÓN)	DOCUMENTO CON EL QUE SE ACREDITA LA TITULARIDAD	SITUACION LEGAL	OBSERVACION
1	S/CTA. CATASTRAL	PREDIO EL BAJIO/ AREA VERDE EL AGUILOTE	URBANO/ PROPIEDAD PRIVADA	CALLE MATAMOROS S/N ANDADOR MOISES	CONTRATO DE DONACION	IRREGULAR	DONACION A TITULO GRATUITO
2	S/CTA. CATASTRAL	CANCHA DE USOS MULTIPLES	URBANO/ EJIDAL	IPALA	CONTRATO DE DONACION	IRREGULAR	MEDIANTE CONTRATO DE DONACION
3	S/CTA. CATASTRAL	CADI	URBANO/ EJIDAL	MANZANA 219 COL. LA HERMITA, EL TUITO	CONSTANCIA DE POSESION	IRREGULAR	
4	S/CTA. CATASTRAL	CASA DE LA CULTURA	URBANO/ PROPIEDAD PRIVADA	PORTAL HIDALGO No.12	SE DESCONOCE	IRREGULAR	ESCRITURA PRIVADA
5	1267	LOTE UNO,MANZANA DOS, "FRACCIONAMIENTO EL NARANJAL"	RUSTICO/ PROPIEDAD PRIVADA	EL TUITO	ESCRITURA PUBLICA 31888	REGULAR	CONTRATO DE DONACION
6	78R VOL VI	UNIDAD DEPORTIVA EL TUITO	URBANO	EL TUITO	ESCRITURA PUBLICA 35017	REGULAR	CONTRATO DE DONACION
7	S/CTA. CATASTRAL	CALLE VIALIDAD	RUSTICO	FRACCIONAMIENTO EL NARANJAL	ESCRITURA PUBLICA 1253	REGULAR	NO SE ENCUENTRA ESCRITURA
8	S/CTA. CATASTRAL	POZO CHACALA	RUSTICO/COMUNIDAD INDIGENA	PREDIO EL RINCON COMUNIDAD INDIGENA DE CHACALA	CONTRATO DE ASOCIACION	IRREGULAR	
9	S/CTA. CATASTRAL	POZO DE PLAYITAS	RUSTICO	PEZ VELA #12 LOC. PLAYITAS	NO EXISTE	IRREGULAR	CONTRATO DE ELECTRIFICACION
10	S/CTA. CATASTRAL	LOTE 5, MANZANA 2, FRACC. NUEVO IPALA	URBANO	IPALA	TITULO DE PROPIEDAD FOLIO 4095068	REGULAR	RESOLUCION NO. COMUER MCC020/01/2/5

NOTA:.- Al reportar los bienes en comadato, especificar en observaciones, si el bien se entrega o se recibe en comodato citando al comodante o comodatario (el contrato correspondiente se dede relacional en el apartado correspondiente.)

SERVIDOR PUBLICO QUE ENTREGA	REPRESENTANTE DE LA CONTRALORIA	SERVIDOR PUBLICO QUE RECIBE	FOLIO CONSECUTIVO:
LIC. JUAN DIEGO CAMPOS RODRIGUEZ NOMBRE Y FIRMA	C. Edgar Gomez Banuelos NOMBRE Y FIRMA	ING. JOSE CARLOS RAMIREZ SANCHEZ NOMBRE Y FIRMA	No. HOJA 1/ 8
LIC. EDGAR RAMON IBARRA CONTRERAS REPRESENTATEN DE LA COMISION SALIENTE		LAF. ALBERTO HERNANDEZ DE LA CRUZ REPRESENTANTE DE LA COMISION ENTRANTE	

Cabo Corrientes
Gobierno Municipal

MUNICIPIO DE CABO CORRIENTES, JALISCO
ENTREGA - RECEPCION:
ORDINARIA
RM-10 BIENES INMUEBLES PROPIOS O EN COMODATO

ENTE: MUNICIPIO DE CABO CORRIENTES
UNIDAD RESPONSABLE: SINDICATURA
AREA: SINDICATURA

FECHA DE CORTE DE INFORMACION: 30 DE SEPTIEMBRE DE 2021

No. CONS.	CUENTA CATASTRAL	DESCRIPCCION DEL BIEN	TIPO DE PREDIO	DOMICILIO (UBICACIÓN)	DOCUMENTO CON EL QUE SE ACREDITA LA TITULARIDAD	SITUACION LEGAL	OBSERVACION
11	S/CTA. CATASTRAL	LOTE 6, MANZANA 4, FRACCIONAMIENTO NUEVO IPALA	URBANO/EJIDAL	IPALA	TITULO DE PROPIEDAD FOLIO 4095089	REGULAR	RESOLUCION COMUR MCC020/01/4/6
12	S/CTA. CATASTRAL	LOTE 1, MANZANA 6, FRACCIONAMIENTO NUEVO IPALA	URBANO/EJIDAL	IPALA	TITULO DE PROPIEDAD FOLIO 4095104	REGULAR	RESOLUCION COMUR MCC020/01/6/1
13	S/CTA. CATASTRAL	LOTE 2, MANZANA 6, FRACCIONAMIENTO NUEVO IPALA	URBANO/EJIDAL	IPALA	TITULO DE PROPIEDAD FOLIO 4095105	REGULAR	RESOLUCION COMUR MCC020/01/6/2
14	S/CTA. CATASTRAL	LOTE 4, MANZANA 2, FRACCIONAMIENTO NUEVO IPALA	URBANO/EJIDAL	IPALA	TITULO DE PROPIEDAD FOLIO 4095067	REGULAR	RESOLUCION COMUR MCC020/01/2/4
15	S/CTA. CATASTRAL	ESCUELA LAS GUASIMAS	RUSTICO	LAS GUASIMAS	CONTRATO DE DONACION	IRREGULAR	
16	S/CTA. CATASTRAL	PLAZA MUNICIPAL	URBANO/PRIVADO	EL TUITO	ESCRITURA PUBLICA No. 35017	REGULAR	
17	S/CTA. CATASTRAL	AMPLIACION CAMINO BIOTO	RUSTICO	COMUNIDAD INDIGENA SANTA CRUZ EL TUITO	ACTA DE ASAMBLEA	IRREGULAR	
18	S/CTA. CATASTRAL	CANCHA DE CROOS-BALL	URBANO/EJIDAL	EL TUITO	CONSTANCIA DE POSESION	IRREGULAR	CONSTANCIA DE POSESION 0104/046
19	S/CTA. CATASTRAL	LIENZO CHARRO EL REFUGIO	RUSTICO	COMUNIDAD INDIGENA EL REFUGIO DE SUCHITLAN	CONTRATO DE DONACION	IRREGULAR	
20	S/CTA. CATASTRAL	CANCHA DE USOS MULTIPLES	RUSTICO	COMUNIDAD INDIGENA EL REFUGIO DE SUCHITLAN	CONTRATO DE DONACION	IRREGULAR	

NOTA:.- Al reportar los bienes en comadato, especificar en observaciones, si el bien se entrega o se recibe en comodato citando al comodante o comodatario (el contrato correspondiente se dede relacional en el apartado correspondiente.)

SERVIDOR PUBLICO QUE ENTREGA	REPRESENTANTE DE LA CONTRALORIA	SERVIDOR PUBLICO QUE RECIBE	FOLIO CONSECUTIVO:
LIC. JUAN DIEGO CAMPOS RODRIGUEZ NOMBRE Y FIRMA	C. Edgar Gomez Bañuelos NOMBRE Y FIRMA	ING. JOSE CARLOS RAMIREZ SANCHEZ NOMBRE Y FIRMA	No. HOJA 2/ 8
LIC. EDGAR RAMON IBARRA CONTRERAS REPRESENTANTE DE LA COMISION SALIENTE		LAF. ALBERTO HERNANDEZ DE LA CRUZ REPRESENTANTE DE LA COMISION ENTRANTE	

Cabo Corrientes
Gobierno Municipal

MUNICIPIO DE CABO CORRIENTES, JALISCO
ENTREGA - RECEPCION:
ORDINARIA
RM-10 BIENES INMUEBLES PROPIOS O EN COMODATO

ENTE: MUNICIPIO DE CABO CORRIENTES
UNIDAD RESPONSABLE: SINDICATURA
AREA: SINDICATURA

FECHA DE CORTE DE INFORMACION: 30 DE SEPTIEMBRE DE 2021

4

No. CONS.	CUENTA CATASTRAL	DESCRIPCCION DEL BIEN	TIPO DE PREDIO	DOMICILIO (UBICACIÓN)	DOCUMENTO CON EL QUE SE ACREDITA LA TITULARIDAD	SITUACION LEGAL	OBSERVACION
21	S/CTA. CATASTRAL	ESCUELA TELESECUNDARIA	RUSTICO/ COMUNAL	QUIMIXTO	CONTRATO DE DONACION	IRREGULAR	
22	S/CTA. CATASTRAL	ACCESO VIAL DE LA COLONIA LAS MORADAS A LA CARR. FEDERAL 200	URBANO	EL TUITO	CONTRATO DE DONACION	IRREGULAR	
23	S/CTA. CATASTRAL	PRESIDENCIA MUNIPAL	URBANO	PORTAL HIDALGO #12	NO SE ENCUENTRA	IRREGULAR	
24	S/CTA. CATASTRAL	MANZANA 25 SOLAR 1 JARDIN DE NIÑOS	RUSTICO	TEHUAMIXTLE	ACTA DE ASAMBLEA	IRREGULAR	
25	S/CTA. CATASTRAL	TANQUE DE ABASTECIMIENTO DE AGUA	RUSTICO	LAS JUNTAS Y LOS VERANOS	CONSTANCIA DE POSECION NO. 2081	IRREGULAR	
26	S/CTA. CATASTRAL	POZO DE AGUA LAS ANIMAS	RUSTICO	LAS ANIMAS	TITULO DE CONSESION	IRREGULAR	
27	S/CTA. CATASTRAL	CANCHA DE FUTBOL	RUSTICO	LOCALIDAD DE CHIMO	CONTRATO DE DONACION	IRREGULAR	
28	S/CTA. CATASTRAL	FRACCION DE TERRENO RUSTICO 6-67-89 HAS	RUSTICO	FRACCIONAMIENTO LAS LOMAS EN EL TUITO	CONTRATO DE CESION DE AREAS DE DETINO	REGULAR	
29	S/CTA. CATASTRAL	PLAZA CIVICA	RUSTICO	LOCALIDAD DE PROVINCIA	CONTRATO DE DONACION	IRREGULAR	
30	S/CTA. CATASTRAL	CANCHA DE USOS MULTIPLES	RUSTICO	LAS JUNTAS Y LOS VERANOS	CONTRATO DE DONACION	IRREGULAR	

NOTA:.- Al reportar los bienes en comadato, especificar en observaciones, si el bien se entrega o se recibe en comodato citando al comodante o comodatario (el contrato correspondiente se dede relacional en el apartado correspondiente.)

SERVIDOR PUBLICO QUE ENTREGA	REPRESENTANTE DE LA CONTRALORIA	SERVIDOR PUBLICO QUE RECIBE	FOLIO CONSECUTIVO:
NOMBRE Y FIRMA	Lic. Edgar Gómez Bañuelos NOMBRE Y FIRMA	NOMBRE Y FIRMA	No. HOJA 3/ 8
REPRESENTATEN DE LA COMISION SALIENTE		REPRESENTANTE DE LA COMISION ENTRANTE	

Cabo Corrientes
Gobierno Municipal

MUNICIPIO DE CABO CORRIENTES, JALISCO
ENTREGA - RECEPCION:
ORDINARIA
RM-10 BIENES INMUEBLES PROPIOS O EN COMODATO

ENTE: MUNICIPIO DE CABO CORRIENTES
UNIDAD RESPONSABLE: SINDICATURA
AREA: SINDICATURA

FECHA DE CORTE DE INFORMACION: 30 DE SEPTIEMBRE DE 2021

4

No. CONS.	CUENTA CATASTRAL	DESCRIPCCION DEL BIEN	TIPO DE PREDIO	DOMICILIO (UBICACIÓN)	DOCUMENTO CON EL QUE SE ACREDITA LA TITULARIDAD	SITUACION LEGAL	OBSERVACION
31	S/CTA. CATASTRAL	SERVIDUMBRE DE PASO RED DE ALCANTARILLADO SANITARIO	RUSTICO	LOCALIDAD DE QUIMIXTO	CONTRATO DE ASOCIACION	IRREGULAR	
32	S/CTA. CATASTRAL	CANCHA DE USOS MULTIPLES	RUSTICO	COMUNIDAD EJIDAL N.C.P.E JOSE MARIA MORELOS	CONTRATO DE DONACION	IRREGULAR	
33	S/CTA. CATASTRAL	CANCHA DE USOS MULTIPLES	RUSTICO	COMUNIDAD EJIDAL LOS NARANJITOS	CONTRATO DE DONACION	IRREGULAR	
34	S/CTA. CATASTRAL	DIF MUNICIPAL	URBANO	CALLE 1 DE ABRIL S/N EL TUITO	CONTRATO DE COMPRA VENTA	IRREGULAR	
35	S/CTA. CATASTRAL	CENTRO DE SALUD	URBANO	CALLE VICENTE GUERRERO S/N EL TUITO	ESCRITURA PUBLICA 3321	REGULAR	AMPLIACION DEL CENTRO DE SALUD
36	S/CTA. CATASTRAL	CONSTRUCCION DE CASA DE SALUD	RUSTICO	LOCALIDAD DE QUIMIXTO	CONTRATO DE DONACION	IRREGULAR	
37	S/CTA. CATASTRAL	CEMENTERIO MUNICIPAL	URBANO	AL PONIENTE DE LA POBLACION EL TUITO	ESCRITURA PUBLICA 18155	REGULAR	
38	S/CTA. CATASTRAL	JARDIN DE NIÑOS AMADO NERVO	URBANO	ESQ. PABLO RIOS C/ CARRE. FEDERAL 200 DEL TUITO	CONTRATO DE COMODATO	IRREGULAR	
39	S/CTA. CATASTRAL	CANCHA DE USOS MULTIPLES	RUSTICO	LOCALIDAD DE CHIMO	CONTRATO DE DONACION	IRREGULAR	
40	S/CTA. CATASTRAL	CANCHA DE USOS MULTIPLES	RUSTICO	LOCALIDAD DE CHACALA	CONTRATO DE DONACION	IRREGULAR	

NOTA:.- Al reportar los bienes en comadato, especificar en observaciones, si el bien se entrega o se recibe en comodato citando al comodante o comodatario (el contrato correspondiente se dede relacional en el apartado correspondiente.)

SERVIDOR PUBLICO QUE ENTREGA	REPRESENTANTE DE LA CONTRALORIA	SERVIDOR PUBLICO QUE RECIBE	FOLIO CONSECUTIVO:
LIC. JUAN DIEGO CAMPOS RODRIGUEZ NOMBRE Y FIRMA	C. Edgar Gómez Bañuelos NOMBRE Y FIRMA	ING. JOSE CARLOS RAMIREZ SANCHEZ NOMBRE Y FIRMA	No. HOJA 4/ 8
LIC. EDGAR RAMON IBARRA CONTRERAS REPRESENTANTE DE LA COMISION SALIENTE		LAF. ALBERTO HERNANDEZ DE LA CRUZ REPRESENTANTE DE LA COMISION ENTRANTE	

Cabo Corrientes
Gobierno Municipal

MUNICIPIO DE CABO CORRIENTES, JALISCO
ENTREGA - RECEPCION:
ORDINARIA
RM-10 BIENES INMUEBLES PROPIOS O EN COMODATO

ENTE: MUNICIPIO DE CABO CORRIENTES
UNIDAD RESPONSABLE: SINDICATURA
AREA: SINDICATURA

FECHA DE CORTE DE INFORMACION: 30 DE SEPTIEMBRE DE 2021

4

No. CONS.	CUENTA CATASTRAL	DESCRIPCCION DEL BIEN	TIPO DE PREDIO	DOMICILIO (UBICACIÓN)	DOCUMENTO CON EL QUE SE ACREDITA LA TITULARIDAD	SITUACION LEGAL	OBSERVACION
41	S/CTA. CATASTRAL	JARDIN DE NIÑOS	URBANO	LOCALIDAD LOS NARANJITOS	CONTRATO DE DONACION	IRREGULAR	
42	S/CTA. CATASTRAL	PLAZA CIVICA Y PUBLICA	RUSTICO	LOCALIDAD DE EMILIANO ZAPATA	CONTRATO DE DONACION	IRREGULAR	
43	S/CTA. CATASTRAL	CASA DE SALUD	RUSTICO	LOCALIDAD DE EMILIANO ZAPATA	CONTRATO DE DONACION	IRREGULAR	
44	S/CTA. CATASTRAL	JARDIN DE NIÑOS	RUSTICO	LOCALIDAD DE LLANO GRANDE DE IPALA	CONTRATO DE DONACION	IRREGULAR	
45	S/CTA. CATASTRAL	PLAZA PUBLICA SAUCEDA	RUSTICO	LOCALIDAD DE SAUCEDA	CONTRATO DE DONACION	IRREGULAR	
46	S/CTA. CATASTRAL	RASTRO MUNICIPAL	URBANO	EL TUITO	CERTIFACION	IRREGULAR	ORDENES DE PAGO
47	S/CTA. CATASTRAL	CASA DE SALUD	URBANO	LOCALIDAD DE CHIMO	CONTRATO DE DONACION	IRREGULAR	
48	S/CTA. CATASTRAL	ANTIGUO RASTRO MUNICIPAL	URBANO	CALLE MEXICO S/N EL TUITO	SE DESCONOCE	IRREGULAR	
49	S/CTA. CATASTRAL	CONSTRUCCION CASA DE SALUD	RUSTICO	LOCALIDAD EL ALGODÓN	CONTRATO DE DONACION	IRREGULAR	
50	S/CTA. CATASTRAL	CONSTRUCCION CASA DE SALUD	RUSTICO	LOCALIDAD DE EL TORO	CONTRATO DE DONACION	IRREGULAR	

NOTA:.- Al reportar los bienes en comadato, especificar en observaciones, si el bien se entrega o se recibe en comodato citando al comodante o comodatario (el contrato correspondiente se dede relacional en el apartado correspondiente.)

SERVIDOR PUBLICO QUE ENTREGA LIC. JUAN DIEGO CAMPOS RODRIGUEZ NOMBRE Y FIRMA	REPRESENTANTE DE LA CONTRALORIA C. Edgar Gómez Bañuelos NOMBRE Y FIRMA	SERVIDOR PUBLICO QUE RECIBE ING. JOSE CARLOS RAMIREZ SANCHEZ NOMBRE Y FIRMA	FOLIO CONSECUTIVO:
LIC. EDGAR RAMON IBARRA REPRESENTATEN DE LA COMISION SALIENTE		LAF. ALBERTO HERNANDEZ DE LA CRUZ REPRESENTANTE DE LA COMISION ENTRANTE	No. HOJA 5/ 8

Cabo Corrientes
Gobierno Municipal

MUNICIPIO DE CABO CORRIENTES, JALISCO
ENTREGA - RECEPCION:
ORDINARIA
RM-10 BIENES INMUEBLES PROPIOS O EN COMODATO

ENTE: MUNICIPIO DE CABO CORRIENTES
UNIDAD RESPONSABLE: SINDICATURA
AREA: SINDICATURA

FECHA DE CORTE DE INFORMACION: 30 DE SEPTIEMBRE DE 2021

4

No. CONS.	CUENTA CATASTRAL	DESCRIPCCION DEL BIEN	TIPO DE PREDIO	DOMICILIO (UBICACIÓN)	DOCUMENTO CON EL QUE SE ACREDITA LA TITULARIDAD	SITUACION LEGAL	OBSERVACION
51	S/CTA. CATASTRAL	TANQUE DE AGUA DE ALMACENAMIENTO	RUSTICO	LOC. EL REFUGIO DE SUCHITLAN	CONTRATO DE DONACION	IRREGULAR	
52	S/CTA. CATASTRAL	CEMENTERIO QUIMIXTO	URBANO	LOCALIDAD DE QUIMIXTO	CONTRATO DE DONACION	IRREGULAR	
53	S/CTA. CATASTRAL	LOTE 1, MANZANA 1, FRACC, EL NARANJAL	RUSTICO	EL TUITO	ESCRITURA PUBLICA 31888	REGULAR	
54	S/CTA. CATASTRAL	TERRENO P/SECUNDARIA	RUSTICO	LLANO GRANDE DE IPALA	ACTA DE ASAMBLEA	IRREGULAR	
55	S/CTA. CATASTRAL	CASA DE SALUD SAUCEDA	URBANO	LOC DE SAUCEDA	CONTRATO DE DONACION	IRREGULAR	
56	S/CTA. CATASTRAL	CASA DE SALUD PROVINCIA	URBANO	LOCALIDAD DE PROVINCIA	CONTRATO DE DONACION	IRREGULAR	
57	S/CTA. CATASTRAL	PLANTA DE TRATAMIENTO DE AGUAS RESIDUALES	URBANO	LAS JUNTAS Y LOS VERANOS	SE DESCONOCE	IRREGULAR	
58	S/CTA. CATASTRAL	TERRENO P/CASETA TELMEX	RUSTICO	TEHUAMIXTLE	SE DESCONOCE	IRREGULAR	SIN UBICAR
59	S/CTA. CATASTRAL	CASETA DE POLICIAS	URBANO	JUNTAS Y LOS VERANOS	CONSTANCIA DE POSESION	IRREGULAR	
60	S/CTA. CATASTRAL	TANQUE DE ALMACENAMIENTO DE AGUA	URBANO	EL TUITO	CONTRATO DE DONACION	IRREGULAR	

NOTA:.- Al reportar los bienes en comadato, especificar en observaciones, si el bien se entrega o se recibe en comodato citando al comodante o comodatario (el contrato correspondiente se dede relacional en el apartado correspondiente.)

SERVIDOR PUBLICO QUE ENTREGA	REPRESENTANTE DE LA CONTRALORIA	SERVIDOR PUBLICO QUE RECIBE	FOLIO CONSECUTIVO:
LIC. JUAN DIEGO CAMBOS RODRIGUEZ NOMBRE Y FIRMA	C. Edgar Gomez Bañuelos NOMBRE Y FIRMA	ING. JOSE CARLOS RAMIREZ SANCHEZ NOMBRE Y FIRMA	No. HOJA 6/ 8
LIC. EDGAR RAMON IBARRA CONTRERAS REPRESENTANTE DE LA COMISION SALIENTE		LAF. ALBERTO HERNANDEZ DE LA CRUZ REPRESENTANTE DE LA COMISION ENTRANTE	

Cabo Corrientes
Gobierno Municipal

MUNICIPIO DE CABO CORRIENTES, JALISCO
ENTREGA - RECEPCION:
ORDINARIA
RM-10 BIENES INMUEBLES PROPIOS O EN COMODATO

ENTE: MUNICIPIO DE CABO CORRIENTES
UNIDAD RESPONSABLE: SINDICATURA
AREA: SINDICATURA

FECHA DE CORTE DE INFORMACION: 30 DE SEPTIEMBRE DE 2021

4

No. CONS.	CUENTA CATASTRAL	DESCRIPCCION DEL BIEN	TIPO DE PREDIO	DOMICILIO (UBICACIÓN)	DOCUMENTO CON EL QUE SE ACREDITA LA TITULARIDAD	SITUACION LEGAL	OBSERVACION
61	S/CTA. CATASTRAL	ESCUELA TELESECUNDARIA	RUSTICO	LOCALIDAD DE PAULO	CONTRATO DE DONACION	IRREGULAR	
62	S/CTA. CATASTRAL	PLANTA DE TRATAMIENTO DE AGUAS RESIDUALES	URBANO	EL TUITO	CONTRATO DE COMPRA-VENTA	REGULAR	
63	S/CTA. CATASTRAL	TERRENO ESCUELA ESPECIAL Y JARDIN DE NIÑOS AMADO NERVO	URBANO	EL TUITO	CONTRATO DE DONACION	IRREGULAR	
64	S/CTA. CATASTRAL	POZO PROFUNDO P/ AGUA POTABLE	RUSTICO	LOCALIDAD DE CHIMO	CONTRATO DE DONACION	IRREGULAR	
65	S/CTA. CATASTRAL	PREDIO LAS MORADAS	URBANO	EL TUITO	ACTA DE ENTREGA DE DONACION	IRREGULAR	
66	S/CTA. CATASTRAL	CASA DEL ANCIANO	URBANO	EL TUITO	SE DESCONOCE	IRREGULAR	CROQUIS
67	S/CTA. CATASTRAL	VERTEDERO MUNICIPAL	RUSTICO	COMUNIDAD INDIGENA SANTA CRUZ DEL TUITO	CONTRATO DE COMPRA-VENTA	IRREGULAR	
68	S/CTA. CATASTRAL	FRACCION 1B PREDIO MAJADA DE LOS PINOSS Y PIE DE LA SIERRA	RUSTICO	EL TUITO	ESCRITURA PUBLICA 41219	REGULAR	CROQUIS Y CARTA DE GRAVAMEN
69	S/CTA. CATASTRAL	CAMPAMENTO TORTUGUERO	RUSTICO	LOCALIDAD DE MAYTO	SE DESCONOCE	IRREGULAR	NOTIFICACION DE DONACION A UDG
70	S/CTA. CATASTRAL	LOTE CAMINO EL TUITO- VILLA DEL MAR	RUSTICO	TEHUAMIXTLE Y PUNTILLA DE MAYTO	CONTRATO DE DONACION	IRREGULAR	HABILITACION DE LINEA DE AGUA POTABLE

NOTA:.- Al reportar los bienes en comadato, especificar en observaciones, si el bien se entrega o se recibe en comodato citando al comodante o comodatario (el contrato correspondiente se dede relacional en el apartado correspondiente.)

SERVIDOR PUBLICO QUE ENTREGA LIC. JUAN DIEGO SAMPOS RODRIGUEZ NOMBRE Y FIRMA	REPRESENTANTE DE LA CONTRALORIA C. Edgar Gomez Bañuelos NOMBRE Y FIRMA	SERVIDOR PUBLICO QUE RECIBE ING. JOSE CARLOS RAMIREZ SANCHEZ NOMBRE Y FIRMA	FOLIO CONSECUTIVO: No. HOJA 7/ 8
LIC. EDGAR RAMON IBARRA CONTRERAS REPRESENTANTE DE LA COMISION SALIENTE		LAF. ALBERTO HERNANDEZ DE LA CRUZ REPRESENTANTE DE LA COMISION ENTRANTE	

Cabo Corrientes
Gobierno Municipal

MUNICIPIO DE CABO CORRIENTES, JALISCO
ENTREGA - RECEPCION:
ORDINARIA
RM-10 BIENES INMUEBLES PROPIOS O EN COMODATO

ENTE: MUNICIPIO DE CABO CORRIENTES
UNIDAD RESPONSABLE: SINDICATURA
AREA: SINDICATURA

FECHA DE CORTE DE INFORMACION: 30 DE SEPTIEMBRE DE 2021
4

No. CONS.	CUENTA CATASTRAL	DESCRIPCCION DEL BIEN	TIPO DE PREDIO	DOMICILIO (UBICACIÓN)	DOCUMENTO CON EL QUE SE ACREDITA LA TITULARIDAD	SITUACION LEGAL	OBSERVACION
71	S/CTA. CATASTRAL	TANQUE DE ALMACENAMIENTO	URBANO	LAS ANIMAS	SE DESCONOCE	IRREGULAR	ADIQUISICION MEDIANTE CONTRATO DE DONACION
72	S/CTA. CATASTRAL	CENTRO DE DESARROLLO	URBANO	CORRALES	SE DESCONOCE	IRREGULAR	ADIQUISICION MEDIANTE CONTRATO DE DONACION
73	S/CTA. CATASTRAL	OFICINAS DELEGACION DE CHACALA	URBANO	LOCALIDAD DE CHACALA	SE DESCONOCE	IRREGULAR	
74	S/CTA. CATASTRAL	CEMENTERIO DE LA DELEGACION DE CHACALA	URBANO	LOCALIDAD DE CHACALA	SE DESCONOCE	IRREGULAR	
75	S/CTA. CATASTRAL	ESCUELA ESTATAL JOSEFA ORTIZ DE DOMINGUEZ	URBANO	EL TUITO	ESCRITURA PUBLICA NO. 3321	REGULAR	NO SE ENCUENTRA LA ESCRITURA FISICA
76	S/CTA. CATASTRAL	CEMENTERIO LLANO GRANDE DE IPALA	URBANO	LLANO GRANDE DE IPALA	SE DESCONOCE	IRREGULAR	
77	S/CTA. CATASTRAL	TALLER MUNICIPAL	URBANO	EL TUITO	SE DESCONOCE	IRREGULAR	COMPRA AL SR. ABELARDO GARCIA GARCIA
78	S/CTA. CATASTRAL	CEMENTERIO LOC. DE BIOTO	URBANO	LOCALIDAD DE BIOTO	SE DESCONOCE	IRREGULAR	
79	S/CTA. CATASTRAL	CASA DE SALUD	RUSTICO	JOSE MARIA MORELOS	SE DESCONOCE	IRREGULAR	ACTA DE RECEPCION DE OBRA (NO SE ENCUENTRA)
80	S/CTA.CATASTRAL	PREESCOLAR Y POSPRIMARIA	RUSTICO	LOCALIDAD DE NARANJITOS	ACTA DE DONACION	IRREGULAR	
81	S/CTA. CATASTRAL	UNIDAD DEPORTIVA MAYTO	RUSTICO	N.C.P. VILLA DEL MAR / LOC MAYTO	TITULO DE PROPIEDAD	REGULAR	

NOTA:.- Al reportar los bienes en comadato, especificar en observaciones, si el bien se entrega o se recibe en comodato citando al comodante o comodatario (el contrato correspondiente se dede relacional en el apartado correspondiente.)

SERVIDOR PUBLICO QUE ENTREGA LIC. JUAN DIEGO CAMPOS RODRIGUEZ NOMBRE Y FIRMA	REPRESENTANTE DE LA CONTRALORIA C. Edgar Gomez Bañuelos NOMBRE Y FIRMA	SERVIDOR PUBLICO QUE RECIBE ING. JOSE CARLOS RAMIREZ SANCHEZ NOMBRE Y FIRMA	FOLIO CONSECUTIVO:
LIC. EDGAR RAMON IBARRA CONTRERAS REPRESENTANTE DE LA COMISION SALIENTE		LAF. ALBERTO HERNANDEZ DE LA CRUZ REPRESENTANTE DE LA COMISION ENTRANTE	No. HOJA 8/ 8

Cabo Corrientes
Gobierno Municipal

MUNICIPIO DE CABO CORRIENTES, JALISCO
ENTREGA - RECEPCION:
ORDINARIA
DD-1 ARCHIVOS EN RESGUARDO

ENTE: 1 MUNICIPIO DE CABO CORRIENTES
UNIDAD RESPONSABLE: 2 SINDICATURA
AREA: 3 JURIDICO

FECHA DE CORTE DE INFORMACION: 30 DE SEPTIEMBRE DE 2021
4

N° CONS.	N° DE EXPEDIENTE	CONTENIDO	UBICACIÓN (AREA, OFICINA)	UBICACIÓN (DISPOSITIVO, EQUIPO, ARCHIVERO, ETC.)	RESGUARDANTE	OBSERVACION
1	872/2021-D3	JUICIO LABORAL ACTOR EVELIA PIÑA BERNAL	SINDICATURA	ARCHIVERO DE METAL 4 CAJONES JURIDICO	LIC. SAIRA ADRIANA BRAVO RODRIGUEZ	ESTA PROGRAMADA LA AUDIENCIA DE LEY A LAS 11:30 HORAS DEL DIA 28 DE OCTUBRE DEL AÑO 2021
2	878/2021-D2	JUICIO LABORAL ACTOR LUIS RAMON RODRIGUEZ	SINDICATURA	ARCHIVERO DE METAL 4 CAJONES JURIDICO	LIC. SAIRA ADRIANA BRAVO RODRIGUEZ	SE DIFIRIÓ AUDIENCIA PARA EL DIA 11 DE ENERO DEL 2022 A LAS 11:30 HRS.
3	880/2021-D3	JUICIO LABORAL ACTOR VERONICA JOYA RODRIGUEZ	SINDICATURA	ARCHIVERO DE METAL 4 CAJONES JURIDICO	LIC. SAIRA ADRIANA BRAVO RODRIGUEZ	ESTA PROGRAMADA LA AUDIENCIA DE LEY EL DIA 28 OCTUBRE DEL 2021 12:30 AM HRS
4	764/2018-C	JUICIO LABORAL ACTOR IGNACIO PALOMERA SANCHEZ	SINDICATURA	ARCHIVERO DE METAL 4 CAJONES JURIDICO	LIC. SAIRA ADRIANA BRAVO RODRIGUEZ	EL TRIBUNAL ACORDO SE RESERVARAN LOS AUTOS DICTAR ADMISION Y RECHAZO DE PRUEBAS OFERTADAS POR LAS PARTES
5	2304/2016-A1	JUICIO LABORAL ACTOR SANDRA ELIZABET CHAVARIN NAVA	SINDICATURA	ARCHIVERO DE METAL 4 CAJONES JURIDICO	LIC. SAIRA ADRIANA BRAVO RODRIGUEZ	SE DICTO SENTENCIA DONDE SE NOS CONDENA A REINSTALAR A LA TRABAJADORA Y EL PAGO DE 12 MESES DE SALARIO VENCIDO, PAGO DE VACACIONES Y PRIMA VACACIONAL, PAGO DE AGUINALDO, SALARIO DEVENGADO, PAGO DE HORAS EXTRAS
6	455/2007-C1	JUICIO LABORAL ACTOR RAFAEL RIOS RAYA	SINDICATURA	ARCHIVERO DE METAL 4 CAJONES JURIDICO	LIC. SAIRA ADRIANA BRAVO RODRIGUEZ	JUICIO CONCLUIDO ARCHIVADO
7	1019/2007-C	JUICIO LABORAL ACTOR RUBEN PLACITO JOYA	SINDICATURA	ARCHIVERO DE METAL 4 CAJONES JURIDICO	LIC. SAIRA ADRIANA BRAVO RODRIGUEZ	EN ESPERA DE LA NOTIFICACION DONDE SE INICIE LA VIA DE APREMIO
8	385/2011-C1	JUICIO LABORAL ACTOR J.JESUS ALVARADO PIMENTEL	SINDICATURA	ARCHIVERO DE METAL 4 CAJONES JURIDICO	LIC. SAIRA ADRIANA BRAVO RODRIGUEZ	SE ENCUENTRA EN DESAHOGO DE PRUEBAS, PENDIENTE DESAHOGO DE PRUEBA PERICIAL, MISMA QUE SE SEÑALO FECHA EL DIA 14 DE OCTUBRE DEL AÑO 2021
9	715/2006-D1	JUICIO LABORAL ACTOR EMILIO RODRIGUEZ HIEMER	SINDICATURA	ARCHIVERO DE METAL 4 CAJONES JURIDICO	LIC. SAIRA ADRIANA BRAVO RODRIGUEZ	SE CONDENO AL H. AYUNTAMIENTO AL PAGO POR LA CANTIDAD DE$2,778,432.40
10	3024/2020	JUICIO DE NULIDAD EN MATERIA ADMINISTRATIVA PROMOVENTE ENERGIA VERDE S.A DE C.V	SINDICATURA	ARCHIVERO DE METAL 4 CAJONES JURIDICO	LIC. SAIRA ADRIANA BRAVO RODRIGUEZ	CONTESTACION DE DEMANDA CON FECHA 21 DE SEPTIEMBRE DE 2021

SERVIDOR PUBLICO QUE ENTREGA	REPRESENTANTE DE LA CONTRALORIA	SERVIDOR PUBLICO QUE RECIBE	FOLIO CONSECUTIVO:
Saira B.R. LIC. SAIRA ADRIANA BRAVO RODRIGUEZ NOMBRE Y FIRMA	C. Edgar Gómez Bañuelos NOMBRE Y FIRMA	ING. JOSE CARLOS RAMIREZ SANCHEZ NOMBRE Y FIRMA	No. HOJA 1/ 9
LIC. EDGAR RAMÓN IBARRA CONTRERAS REPRESENTATEN DE LA COMISION SALIENTE		LAF. ALBERTO HERNANDEZ DE LA CRUZ REPRESENTANTE DE LA COMISION ENTRANTE	

Cabo Corrientes
Gobierno Municipal

MUNICIPIO DE CABO CORRIENTES, JALISCO
ENTREGA - RECEPCION:
ORDINARIA
DD-1 ARCHIVOS EN RESGUARDO

ENTE: CABO CORRIENTES
UNIDAD RESPONSABLE: SINDICATURA
AREA: JURIDICO

FECHA DE CORTE DE INFORMACION: 30 DE SEPTIEMBRE 2021

N° CONS.	N° DE EXPEDIENTE	CONTENIDO	UBICACIÓN (AREA, OFICINA)	UBICACIÓN (DISPOSITIVO, EQUIPO, ARCHIVERO, ETC.)	RESGUARDANTE	OBSERVACION
11	2431/2019	JUICIO DE AMPARO ACTOR JOSE ANTONIO JAIME REYNOSO	SINDICATURA	ARCHIVERO DE METAL 4 CAJONES JURIDICO	LIC. SAIRA ADRIANA BRAVO RODRIGUEZ	RECURSO DE REVISION
12	756/2020-I	JUICIO DE AMPARO ACTOR RAMON ZEPEDA BRAVO O RAMON ZEPETA BRAVO	SINDICATURA	ARCHIVERO DE METAL 4 CAJONES JURIDICO	LIC. SAIRA ADRIANA BRAVO RODRIGUEZ	SE SOBRESEYÓ
13	2018/2020	JUICIO DE AMPARO ACTOR SANTIAGO ROBLES SERRANO	SINDICATURA	ARCHIVERO DE METAL 4 CAJONES JURIDICO	LIC. SAIRA ADRIANA BRAVO RODRIGUEZ	AMPARO EN REVISIÓN
14	12870/2020	JUICIO DE AMPARO ACTOR VICTOR MANUEL SANCHEZ GARCÍA	SINDICATURA	ARCHIVERO DE METAL 4 CAJONES JURIDICO	LIC. SAIRA ADRIANA BRAVO RODRIGUEZ	SE SOBRESEYÓ
15	2165/2019	JUICIO DE AMPARO ACTOR IVAN GÓMEZ VEGA	SINDICATURA	ARCHIVERO DE METAL 4 CAJONES JURIDICO	LIC. SAIRA ADRIANA BRAVO RODRIGUEZ	AUDIENCIA CONSTITUCIONAL
16	29/2019-4	JUICIO DE AMPARO ACTOR MARIO MURGO MAGAÑA	SINDICATURA	ARCHIVERO DE METAL 4 CAJONES JURIDICO	LIC. SAIRA ADRIANA BRAVO RODRIGUEZ	SE NIEGA LA SUSPENSIÓN
17	2169/2019-IX	JUICIO DE AMPARO ACTOR VICTOR HUGO HUERTA GONZALEZ	SINDICATURA	ARCHIVERO DE METAL 4 CAJONES JURIDICO	LIC. SAIRA ADRIANA BRAVO RODRIGUEZ	RECURSO DE QUEJA
18	2621/2019-1	JUICIO DE AMPARO ACTOR LUCIA PADILLA HERNANDEZ	SINDICATURA	ARCHIVERO DE METAL 4 CAJONES JURIDICO	LIC. SAIRA ADRIANA BRAVO RODRIGUEZ	INCIDENTE DE SUSPENSION
19	2581/2019-1	JUICIO DE AMPARO ACTOR MAYRA NAYELI CERVANTES GUTIERREZ	SINDICATURA	ARCHIVERO DE METAL 4 CAJONES JURIDICO	LIC. SAIRA ADRIANA BRAVO RODRIGUEZ	PENDIENTE AUDIENCIA CONSTITUCIONAL
20	627/2019	JUICIO DE AMPARO ACTOR JOSE SOTERO MORALES BUENROSTRO	SINDICATURA	ARCHIVERO DE METAL 4 CAJONES JURIDICO	LIC. SAIRA ADRIANA BRAVO RODRIGUEZ	RECURSO DE REVISION

SERVIDOR PUBLICO QUE ENTREGA	REPRESENTANTE DE LA CONTRALORIA	SERVIDOR PUBLICO QUE RECIBE	FOLIO CONSECUTIVO:
Saira B.R. LIC. SAIRA ADRIANA BRAVO RODRIGUEZ NOMBRE Y FIRMA	C. Edgar Gómez Bañuelos NOMBRE Y FIRMA	LIC. JOSE CARLOS RAMIREZ SANCHEZ NOMBRE Y FIRMA	No. HOJA 2/ 9
LIC. EDGAR RAMÓN IBARRA CONTRERAS REPRESENTATEN DE LA COMISION SALIENTE		LAF. ALBERTO HERNANDEZ DE LA CRUZ REPRESENTANTE DE LA COMISION ENTRANTE	

Cabo Corrientes
Gobierno Municipal

MUNICIPIO DE CABO CORRIENTES, JALISCO
ENTREGA - RECEPCION:
ORDINARIA
DD-1 ARCHIVOS EN RESGUARDO

ENTE: MUNICIPIO DE CABO CORRIENTES
UNIDAD RESPONSABLE: SINDICATURA
AREA: JURIDICO

FECHA DE CORTE DE INFORMACION: 30 DE SEPTIEMBRE 2021

Nº CONS.	Nº DE EXPEDIENTE	CONTENIDO	UBICACIÓN (AREA, OFICINA)	UBICACIÓN (DISPOSITIVO, EQUIPO, ARCHIVERO, ETC.)	RESGUARDANTE	OBSERVACION
21	2266/2019-IX	JUICIO DE AMPARO ACTOR LUIS ENRIQUE VILLANUEVA GOMEZ	SINDICATURA	ARCHIVERO DE METAL 4 CAJONES JURIDICO	LIC. SAIRA ADRIANA BRAVO RODRIGUEZ	AMPLIACION DE DEMANDA
22	2266/2019	JUICIO DE AMPARO ACTOR LUCIA PADILLA HERNANDEZ	SINDICATURA	ARCHIVERO DE METAL 4 CAJONES JURIDICO	LIC. SAIRA ADRIANA BRAVO RODRIGUEZ	RECURSO DE QUEJA
23	2330/2019 REF 2581/2019-I	JUICIO DE AMPARO ACTOR JOSE ALFREDO RAMIREZ SIGNORET	SINDICATURA	ARCHIVERO DE METAL 4 CAJONES JURIDICO	LIC. SAIRA ADRIANA BRAVO RODRIGUEZ	PENDIENTE AUDIENCIA INCIDENTAL
24	2319/2019-C	JUICIO DE AMPARO ACTOR JORGE ALBERTO RODRIGUEZ CHAVEZ	SINDICATURA	ARCHIVERO DE METAL 4 CAJONES JURIDICO	LIC. SAIRA ADRIANA BRAVO RODRIGUEZ	PENDIENTE AUDIENCIA INCIDENTAL
25	2265/2019	INCIDENTE DE SUSPENSION ACTOR ARCELIA GARCIA CASARES	SINDICATURA	ARCHIVERO DE METAL 4 CAJONES JURIDICO	LIC. SAIRA ADRIANA BRAVO RODRIGUEZ	RECURSO DE REVISION
26	2581/2019-1	JUICIO DE AMPARO ACTOR JOSE ALFREDO RAMIREZ SIGNORET	SINDICATURA	ARCHIVERO DE METAL 4 CAJONES JURIDICO	LIC. SAIRA ADRIANA BRAVO RODRIGUEZ	AUDIENCIA CONSTITUCIONAL
27	2288/2019	JUICIO DE AMPARO ACTOR MARCELO ROMERO G.DE QUEVEDO	SINDICATURA	ARCHIVERO DE METAL 4 CAJONES JURIDICO	LIC. SAIRA ADRIANA BRAVO RODRIGUEZ	RECURSO DE REVISION
28	2281/2019	JUICIO DE AMPARO ACTOR MAYRA NAYELY CERVANTES GUTIERREZ	SINDICATURA	ARCHIVERO DE METAL 4 CAJONES JURIDICO	LIC. SAIRA ADRIANA BRAVO RODRIGUEZ	RECURSO DE REVISION
29	2310/2019-I-B	JUICIO DE AMPARO ACTOR JOSE ENRIQUE VELASQUEZ MARTIN	SINDICATURA	ARCHIVERO DE METAL 4 CAJONES JURIDICO	LIC. SAIRA ADRIANA BRAVO RODRIGUEZ	SE SOBRESEYÓ
30	2305/2019	JUICIO DE AMPARO ACTOR ALEJANDRA PIMIENTA ENCINAS	SINDICATURA	ARCHIVERO DE METAL 4 CAJONES JURIDICO	LIC. SAIRA ADRIANA BRAVO RODRIGUEZ	AUDIENCIA CONSTITUCIONAL

SERVIDOR PUBLICO QUE ENTREGA	REPRESENTANTE DE LA CONTRALORIA	SERVIDOR PUBLICO QUE RECIBE	FOLIO CONSECUTIVO:
Saira B.R LIC. SAIRA ADRIANA BRAVO RODRIGUEZ NOMBRE Y FIRMA	C. Edgar Gomez Bañuelos NOMBRE Y FIRMA	LIC. JOSE CARLOS RAMIREZ SANCHEZ NOMBRE Y FIRMA	No. HOJA 3/ 9
LIC. EDGAR RAMÓN IBARRA CONTRERAS REPRESENTATEN DE LA COMISION SALIENTE		LAF. ALBERTO HERNANDEZ DE LA CRUZ REPRESENTANTE DE LA COMISION ENTRANTE	

MUNICIPIO DE CABO CORRIENTES, JALISCO
ENTREGA - RECEPCION:
ORDINARIA
DD-1 ARCHIVOS EN RESGUARDO

ENTE: MUNICIPIO DE CABO CORRIENTES
UNIDAD RESPONSABLE: SINDICATURA
AREA: JUIRIDICO

FECHA DE CORTE DE INFORMACION: 30 DE SEPTIEMBRE DE 2021

N° CONS.	N° DE EXPEDIENTE	CONTENIDO	UBICACIÓN (AREA, OFICINA)	UBICACIÓN (DISPOSITIVO, EQUIPO, ARCHIVERO, ETC.)	RESGUARDANTE	OBSERVACION
31	2165/2019	JUICIO DE AMPARO ACTOR ROBERTO MARTINEZ MARTINEZ	SINDICATURA	ARCHIVERO DE METAL 4 CAJONES JURIDICO	LIC. SAIRA ADRIANA BRAVO RODRIGUEZ	AMPLIACION DE DEMANDA DE AMPARO
32	2260/2019	JUICIO DE AMPARO ACTOR JUAN MANUEL RAMIREZ GLORIA	SINDICATURA	ARCHIVERO DE METAL 4 CAJONES JURIDICO	LIC. SAIRA ADRIANA BRAVO RODRIGUEZ	PENDIENTE AUDIENCIA INCIDENTAL
33	363/2019 REF	JUICIO DE AMPARO ACTOR MARIA CRISTINA DIPP MORENO	SINDICATURA	ARCHIVERO DE METAL 4 CAJONES JURIDICO	LIC. SAIRA ADRIANA BRAVO RODRIGUEZ	ADMISION Y TRAMITE DE DEMANDA
34	2259/2019	INCIDENTE DE SUSPENSION ACTOR ANGEL URIEL LOMELI VELOZ	SINDICATURA	ARCHIVERO DE METAL 4 CAJONES JURIDICO	LIC. SAIRA ADRIANA BRAVO RODRIGUEZ	RECURSO DE QUEJA
35	2280/2019	JUICIO DE AMPARO ACTOR CELSO RODRIGUEZ GONZALEZ	SINDICATURA	ARCHIVERO DE METAL 4 CAJONES JURIDICO	LIC. SAIRA ADRIANA BRAVO RODRIGUEZ	INCIDENTE DE SUSPENSIÓN
36	2240/2019-I	JUICIO DE AMPARO ACTOR ROGELIO ASSAD GUERRA	SINDICATURA	ARCHIVERO DE METAL 4 CAJONES JURIDICO	LIC. SAIRA ADRIANA BRAVO RODRIGUEZ	RECURSO DE QUEJA
37	1436/2019	JUICIO DE AMPARO ACTOR MARIO CESAR QUEZADA MORGAN	SINDICATURA	ARCHIVERO DE METAL 4 CAJONES JURIDICO	LIC. SAIRA ADRIANA BRAVO RODRIGUEZ	SE SOBRESEYÓ
38	2263/2019	JUICIO DE AMPARO ACTOR MANUEL HIGINIO RAMIREZ RAMOS	SINDICATURA	ARCHIVERO DE METAL 4 CAJONES JURIDICO	LIC. SAIRA ADRIANA BRAVO RODRIGUEZ	RECURSO DE QUEJA
39	2299/2019	JUICIO DE AMPARO ACTOR MIGUEL VALENZUELA GONZALEZ	SINDICATURA	ARCHIVERO DE METAL 4 CAJONES JURIDICO	LIC. SAIRA ADRIANA BRAVO RODRIGUEZ	RECURSO DE REVISION
40	2259/2019-C-R	JUICIO DE AMPARO ACTOR IRMA RAMIREZ MENDOZA, JUDITH COVARRUBIAS ROBLES, LAYLA ADRIANA CHOLULA VILLA, MAYRA DEL ROSARIO MARTIN DEL CAMPO CHAVEZ, PATRICIA ELIZABETH BARRERA PERALTA, YADIRA LETICIA GARCIA SARACCO, ROSA MARIA GAMBOA ATKINGSON, GABRIELA SARAI VILLALOBOS RUVALCABA, IRMA MARGARITA MAGDALENO CERVANTES	SINDICATURA	ARCHIVERO DE METAL 4 CAJONES JURIDICO	LIC. SAIRA ADRIANA BRAVO RODRIGUEZ	INCIDENTE DE SUSPENSIÓN

SERVIDOR PUBLICO QUE ENTREGA Saira B.R. LIC. SAIRA ADRIANA BRAVO RODRIGUEZ NOMBRE Y FIRMA	REPRESENTANTE DE LA CONTRALORIA C. Edgar Gomez Bañuelos NOMBRE Y FIRMA	SERVIDOR PUBLICO QUE RECIBE LIC. JOSE CARLOS RAMIREZ SANCHEZ NOMBRE Y FIRMA	FOLIO CONSECUTIVO: No. HOJA 4/ 9
LIC. EDGAR RAMÓN IBARRA CONTRERAS REPRESENTATEN DE LA COMISION SALIENTE		LAF. ALBERTO HERNANDEZ DE LA CRUZ REPRESENTANTE DE LA COMISION ENTRANTE	

MUNICIPIO DE CABO CORRIENTES, JALISCO
ENTREGA - RECEPCION:
ORDINARIA
DD-1 ARCHIVOS EN RESGUARDO

ENTE: MUNICIPIO DE CABO CORRIENTES
UNIDAD RESPONSABLE: SINDICATURA
AREA: JURIDICO

FECHA DE CORTE DE INFORMACION: 30 DE SEPTIEMBRE DE 2021

N° CONS.	N° DE EXPEDIENTE	CONTENIDO	UBICACIÓN (AREA, OFICINA)	UBICACIÓN (DISPOSITIVO, EQUIPO, ARCHIVERO, ETC.)	RESGUARDANTE	OBSERVACION
41	2329/2019	JUICIO DE AMPARO ACTOR ALFONSO BALDERAS CALZADA	SINDICATURA	ARCHIVERO DE METAL 4 CAJONES JURIDICO	LIC. SAIRA ADRIANA BRAVO RODRIGUEZ	AUDIENCIA CONSTITUCIONAL
42	2235/2019-5	JUICIO DE AMPARO ACTOR VITALINA ALCARAZ TORRES	SINDICATURA	ARCHIVERO DE METAL 4 CAJONES JURIDICO	LIC. SAIRA ADRIANA BRAVO RODRIGUEZ	INCIDENTE DE SUSPENSION
43	1004/2019-V	JUICIO DE AMPARO ACTOR RAFAEL GUZMAN MEJIA	SINDICATURA	ARCHIVERO DE METAL 4 CAJONES JURIDICO	LIC. SAIRA ADRIANA BRAVO RODRIGUEZ	SE SOBRESEYÓ
44	604/2019-3I	JUICIO DE AMPARO ACTOR ALFREDO SHIGUERU GONZALEZ	SINDICATURA	ARCHIVERO DE METAL 4 CAJONES JURIDICO	LIC. SAIRA ADRIANA BRAVO RODRIGUEZ	INCIDENTE DE SUSPENSION
45	138/2019-2	JUICIO DE AMPARO ACTOR ALEJANDRO RAFAEL GONZALEZ SIMS	SINDICATURA	ARCHIVERO DE METAL 4 CAJONES JURIDICO	LIC. SAIRA ADRIANA BRAVO RODRIGUEZ	RECURSO DE REVISION
46	425/2019- VI	JUICIO DE AMPARO ACTOR GILBERTO RAMOS CONTRERAS	SINDICATURA	ARCHIVERO DE METAL 4 CAJONES JURIDICO	LIC. SAIRA ADRIANA BRAVO RODRIGUEZ	CAUSÓ EJECUTORIA
47	672/2019-II	JUICIO DE AMPARO ACTOR SERGIO AKIRA GONZALEZ UYEDA	SINDICATURA	ARCHIVERO DE METAL 4 CAJONES JURIDICO	LIC. SAIRA ADRIANA BRAVO RODRIGUEZ	INCIDENTE DE SUSPENSION
48	506/2019 REF A.I. 3647/2019	JUICIO DE AMPARO ACTOR SZAMUEL MENDOZA MEDINA Y CARLOS LOZA PULIDO	SINDICATURA	ARCHIVERO DE METAL 4 CAJONES JURIDICO	LIC. SAIRA ADRIANA BRAVO RODRIGUEZ	RECURSO DE REVISION
49	482/2019 REF 1004/2019-V	REVISION INCIDENTAL ACTOR RAFAEL GUZMAN MEJIA	SINDICATURA	ARCHIVERO DE METAL 4 CAJONES JURIDICO	LIC. SAIRA ADRIANA BRAVO RODRIGUEZ	RECURSO DE REVISION
50	664/2019-V	JUICIO DE AMPARO ACTOR AIDA ARACELI TOMIE GONZALEZ	SINDICATURA	ARCHIVERO DE METAL 4 CAJONES JURIDICO	LIC. SAIRA ADRIANA BRAVO RODRIGUEZ	SE SOBRESEYÓ

SERVIDOR PUBLICO QUE ENTREGA	REPRESENTANTE DE LA CONTRALORIA	SERVIDOR PUBLICO QUE RECIBE	FOLIO CONSECUTIVO:
Saira B.R. LIC. SAIRA ADRIANA BRAVO RODRIGUEZ NOMBRE Y FIRMA	C. Edgar Gómez Bañuelos NOMBRE Y FIRMA	LIC. JOSE CARLOS RAMIREZ SANCHEZ NOMBRE Y FIRMA	No. HOJA 5/ 9
LIC. EDGAR RAMON IBARRA CONTRERAS REPRESENTATEN DE LA COMISION SALIENTE		LAF. ALBERTO HERNANDEZ DE LA CRUZ REPRESENTANTE DE LA COMISION ENTRANTE	

MUNICIPIO DE CABO CORRIENTES, JALISCO
ENTREGA - RECEPCION:
ORDINARIA
DD-1 ARCHIVOS EN RESGUARDO

ENTE: MUNICIPIO DE CABO CORRIENTES
UNIDAD RESPONSABLE: SINDICATURA
AREA: JURIDICO

FECHA DE CORTE DE INFORMACION: 30 DE SEPTIEMBRE DE 2021

N° CONS.	N° DE EXPEDIENTE	CONTENIDO	UBICACIÓN (AREA, OFICINA)	UBICACIÓN (DISPOSITIVO, EQUIPO, ARCHIVERO, ETC.)	RESGUARDANTE	OBSERVACION
51	2503/2019-III	JUICIO DE AMPARO ACTOR ANGEL URIEL LOMELI VELOZ	SINDICATURA	ARCHIVERO DE METAL 4 CAJONES JURIDICO	LIC. SAIRA ADRIANA BRAVO RODRIGUEZ	AMPLIACION DE DEMANDA
52	310/2019 REF 138/2019	AMPARO EN REVISION ACTOR ALEJANDRO RAFAEL GONZALEZ SIMS	SINDICATURA	ARCHIVERO DE METAL 4 CAJONES JURIDICO	LIC. SAIRA ADRIANA BRAVO RODRIGUEZ	AMPARO EN REVISION
53	2070/2018	JUICIO DE AMPARO ACTOR SANTIAGO ROBLES SERRANO	SINDICATURA	ARCHIVERO DE METAL 4 CAJONES JURIDICO	LIC. SAIRA ADRIANA BRAVO RODRIGUEZ	AUDIENCIA INCIDENTAL
54	3647/2018-7	JUICIO DE AMPARO ACTOR SAMUEL MENDOZA MEDINA Y CARLOS LOZA PULIDO	SINDICATURA	ARCHIVERO DE METAL 4 CAJONES JURIDICO	LIC. SAIRA ADRIANA BRAVO RODRIGUEZ	SE SOBRESEYÓ
55	2022/2018	JUICIO DE AMPARO ACTOR JOAQUIN CASTILLON SANTOS	SINDICATURA	ARCHIVERO DE METAL 4 CAJONES JURIDICO	LIC. SAIRA ADRIANA BRAVO RODRIGUEZ	SE ORDENO ARCHIVAR
56	3646/2017	JUICIO DE AMPARO ACTOR COMISIRIADO DE LA BIENES COMUNALES DE LA COMUNIDAD INDIGENA DE LLANO GRANDE DE IPALA DEL MUNICIPIO DE CABO CORRIENTES, JALISCO	SINDICATURA	ARCHIVERO DE METAL 4 CAJONES JURIDICO	LIC. SAIRA ADRIANA BRAVO RODRIGUEZ	SE SOBRESEYÓ
57	3652/2017	JUICIO DE AMPARO ACTOR COMISIRIADO DE LA BIENES COMUNALES DE LA COMUNIDAD INDIGENA DE LLANO GRANDE DE IPALA DEL MUNICIPIO DE CABO CORRIENTES, JALISCO	SINDICATURA	ARCHIVERO DE METAL 4 CAJONES JURIDICO	LIC. SAIRA ADRIANA BRAVO RODRIGUEZ	INCIDENTE DE SUSPENSION
58	3536/2017-VIII	JUICIO DE AMPARO ACTOR GERARDO BERNACHE PEREZ	SINDICATURA	ARCHIVERO DE METAL 4 CAJONES JURIDICO	LIC. SAIRA ADRIANA BRAVO RODRIGUEZ	SE REANUDA JUICIO DE AMPARO
59	872/2017	JUICIO DE AMPARO ACTOR NUCLEO AGRARIO LAS JUNTAS Y LOS VERANOS MUNICIPIO DE CABO CORRIENTES ESTADO DE JALISCO	SINDICATURA	ARCHIVERO DE METAL 4 CAJONES JURIDICO	LIC. SAIRA ADRIANA BRAVO RODRIGUEZ	CAUSO EJECUTORIA
60	882/2017	JUICIO DE AMPARO ACTOR NUEVO CENTRO DE POBLACION EJIDAL EMILIANO ZAPATA MUNICIPIO DE CABO CORRIENTES	SINDICATURA	ARCHIVERO DE METAL 4 CAJONES JURIDICO	LIC. SAIRA ADRIANA BRAVO RODRIGUEZ	RECURSO DE QUEJA

SERVIDOR PUBLICO QUE ENTREGA	REPRESENTANTE DE LA CONTRALORIA	SERVIDOR PUBLICO QUE RECIBE	FOLIO CONSECUTIVO:
LIC. SAIRA ADRIANA BRAVO RODRIGUEZ NOMBRE Y FIRMA	C. Edgar Gómez Bañuelos NOMBRE Y FIRMA	LIC. JOSE CARLOS RAMIREZ SANCHEZ NOMBRE Y FIRMA	No. HOJA 6/ 9
LIC. EDGAR RAMÓN IBARRA CONTRERAS REPRESENTATEN DE LA COMISION SALIENTE		LAF. ALBERTO HERNANDEZ DE LA CRUZ REPRESENTANTE DE LA COMISIÓN ENTRANTE	

MUNICIPIO DE CABO CORRIENTES, JALISCO
ENTREGA - RECEPCION:
ORDINARIA
DD-1 ARCHIVOS EN RESGUARDO

ENTE: MUNICIPIO DE CABO CORRIENTES
UNIDAD RESPONSABLE: SINDICATURA
AREA: JURIDICO

FECHA DE CORTE DE INFORMACION: 30 DE SEPTIEMBRE DE 2021

N° CONS.	N° DE EXPEDIENTE	CONTENIDO	UBICACIÓN (AREA, OFICINA)	UBICACIÓN (DISPOSITIVO, EQUIPO, ARCHIVERO, ETC.)	RESGUARDANTE	OBSERVACION
71	1370/2011	JUICIO DE AMPARO ACTOR ENRIQUE PEÑA	SINDICATURA	ARCHIVERO DE METAL 4 CAJONES	LIC. SAIRA ADRIANA BRAVO RODRIGUEZ	PENDIENTE DE AUDIENCIA CONSTITUCIONAL
72	2042/2010	JUICIO DE AMPARO ACTOR EJIDO EL TUITO	SINDICATURA	ARCHIVERO DE METAL 4 CAJONES	LIC. SAIRA ADRIANA BRAVO RODRIGUEZ	PENDIENTE DE AUDIENCIA CONSTITUCIONAL
73	1974/2010	JUICIO DE AMPARO ACTOR EJIDATARIOS DEL TUITO	SINDICATURA	ARCHIVERO DE METAL 4 CAJONES	LIC. SAIRA ADRIANA BRAVO RODRIGUEZ	RECURSO DE REVISION
74	2040/2011	JAIME CEDEÑO CORAL Y OTROS	SINDICATURA	ARCHIVERO DE METAL 4 CAJONES	LIC. SAIRA ADRIANA BRAVO RODRIGUEZ	INCIDENTE DE VIOLACION A LA SUSPENSIÓN
75	2271/2011	HECTOR SAUL CRUZ IBARRA	SINDICATURA	ARCHIVERO DE METAL 4 CAJONES	LIC. SAIRA ADRIANA BRAVO RODRIGUEZ	ARCHIVADO
76	2673/2011	LUIS ALBERTO MEZA HORTA	SINDICATURA	ARCHIVERO DE METAL 4 CAJONES	LIC. SAIRA ADRIANA BRAVO RODRIGUEZ	SE SOBRESEE
77	131/2011-II	DEBORAH JAQUELINE LOVE	SINDICATURA	ARCHIVERO DE METAL 4 CAJONES	LIC. SAIRA ADRIANA BRAVO RODRIGUEZ	SE NIEGA SUSPENSIÓN
78	1868/2010	J. JESUS SOLIS GARCIA Y OTROS	SINDICATURA	ARCHIVERO DE METAL 4 CAJONES	LIC. SAIRA ADRIANA BRAVO RODRIGUEZ	SE SOBRESEE
79	506/2010-II	FLORENTINO ESTRADA ROSAS Y OTROS	SINDICATURA	ARCHIVERO DE METAL 4 CAJONES	LIC. SAIRA ADRIANA BRAVO RODRIGUEZ	SE SOBRESEE
80	1003/2010	J. JESUS SOLIS GARCIA Y ELENA ARAIZA BUGAREL	SINDICATURA	ARCHIVERO DE METAL 4 CAJONES	LIC. SAIRA ADRIANA BRAVO RODRIGUEZ	CONCLUIDO
81	528/2007	COMISARIADO EJIDAL EL TUITO	SINDICATURA	ARCHIVERO DE METAL 4 CAJONES	LIC. SAIRA ADRIANA BRAVO RODRIGUEZ	CONCLUIDO
82	312/07	COMISARIADO EJIDAL DE EL TUITO	SINDICATURA	ARCHIVERO DE METAL 4 CAJONES	LIC. SAIRA ADRIANA BRAVO RODRIGUEZ	CONCLUIDO

SERVIDOR PUBLICO QUE ENTREGA
Saira B.R.
LIC. SAIRA ADRIANA BRAVO RODRIGUEZ
NOMBRE Y FIRMA

REPRESENTANTE DE LA CONTRALORIA
C. Edgar Gomez Bañuelos
NOMBRE Y FIRMA

SERVIDOR PUBLICO QUE RECIBE
LIC. JOSE CARLOS RAMIREZ SANCHEZ
NOMBRE Y FIRMA

FOLIO CONSECUTIVO:

No. HOJA
8/ 9

LIC. EDGAR RAMÓN IBARRA CONTRERAS
REPRESENTATEN DE LA COMISION SALIENTE

LAF. ALBERTO HERNANDEZ DE LA CRUZ
REPRESENTANTE DE LA COMISION ENTRANTE

MUNICIPIO DE CABO CORRIENTES, JALISCO
ENTREGA - RECEPCION:
ORDINARIA
DD-1 ARCHIVOS EN RESGUARDO

ENTE: MUNICIPIO DE CABO CORRIENTES
UNIDAD RESPONSABLE: SINDICATURA
AREA: JURIDICO

FECHA DE CORTE DE INFORMACION: 30 DE SEPTIEMBRE DE 2021

N° CONS.	N° DE EXPEDIENTE	CONTENIDO	UBICACIÓN (AREA, OFICINA)	UBICACIÓN (DISPOSITIVO, EQUIPO, ARCHIVERO, ETC.)	RESGUARDANTE	OBSERVACION
83	1061/07	EJIDO EL TUITO	SINDICATURA	ARCHIVERO DE METAL 4 CAJONES	LIC. SAIRA ADRIANA BRAVO RODRIGUEZ	CONCLUIDO
84	531/06	J. JESUS SOLIS GARCIA	SINDICATURA	ARCHIVERO DE METAL 4 CAJONES	LIC. SAIRA ADRIANA BRAVO RODRIGUEZ	CONCLUIDO
85	432/06	EJIDO EL TUITO	SINDICATURA	ARCHIVERO DE METAL 4 CAJONES	LIC. SAIRA ADRIANA BRAVO RODRIGUEZ	CONCLUIDO
86	1451/2005	EJIDO EL TUITO	SINDICATURA	ARCHIVERO DE METAL 4 CAJONES	LIC. SAIRA ADRIANA BRAVO RODRIGUEZ	CONCLUIDO
87	1432/2005	EJIDO EL TUITO	SINDICATURA	ARCHIVERO DE METAL 4 CAJONES	LIC. SAIRA ADRIANA BRAVO RODRIGUEZ	CONLCUIDO
88	1451/05	EJIDO EL TUITO	SINDICATURA	ARCHIVERO DE METAL 4 CAJONES	LIC. SAIRA ADRIANA BRAVO RODRIGUEZ	CONCLUIDO
89	870/2003	EJIDO EL TUITO	SINDICATURA	ARCHIVERO DE METAL 4 CAJONES	LIC. SAIRA ADRIANA BRAVO RODRIGUEZ	CONCLUIDO

SERVIDOR PUBLICO QUE ENTREGA

Saira B. R.

LIC. SAIRA ADRIANA BRAVO RODRIGUEZ
NOMBRE Y FIRMA

REPRESENTANTE DE LA CONTRALORIA

C. Edgar Gomez Bañuelos
NOMBRE Y FIRMA

SERVIDOR PUBLICO QUE RECIBE

LIC. JOSE CARLOS RAMIREZ SANCHEZ
NOMBRE Y FIRMA

FOLIO CONSECUTIVO:

No. HOJA
9/ 9

LIC. EDGAR RAMÓN IBARRA CONTRERAS
REPRESENTATEN DE LA COMISION SALIENTE

LAF. ALBERTO HERNANDEZ DE LA CRUZ
REPRESENTANTE DE LA COMISION ENTRANTE

Cabo Corrientes
Gobierno Municipal

MUNICIPIO DE CABO CORRIENTES, JALISCO
ENTREGA - RECEPCION:
ORDINARIA
DD-8 DOCUMENTACION E INFORMACION ADICIONAL O COMPLEMENTARIA

ENTE: 1 MUNICIPIO DE CABO CORRIENTES
UNIDAD RESPONSABLE: 2 SINDICATURA
AREA: 3 JURIDICO

FECHA DE CORTE DE INFORMACION: 30 DE SEPTIEMBRE DEL 2021
4

NOMBRE DEL DOCUMENTO	DESCRIPCION	OBSERVACIONES
OFICIOS ENVIADOS Y RECIBIDOS 2018-2021	CARPETA CON OFICIOS ENVIADOS Y RECIBIDOS DEL DEPARTAMENTO DE JURIDICO, CORRESPONDIENTE A LOS AÑOS 2018,2019 Y 2021	CARPETA EN FISICO

SERVIDOR PUBLICO QUE ENTREGA	REPRESENTANTE DE LA CONTRALORIA	SERVIDOR PUBLICO QUE RECIBE	FOLIO CONSECUTIVO:
Saira B.R. LIC. SAIRA ADRIANA BRAVO RODRIGUEZ NOMBRE Y FIRMA	C. Edgar Gomez Bañuelos NOMBRE Y FIRMA	ING. JOSE CARLOS RAMIREZ SANCHEZ NOMBRE Y FIRMA	No. HOJA 1/ 1
LIC. EDGAR RAMON IBARRA CONTRERAS REPRESENTATEN DE LA COMISION SALIENTE		LAF. ALBERTO HERNANDEZ DE LA CRUZ REPRESENTANTE DE LA COMISION ENTRANTE	

MUNICIPIO DE CABO CORRIENTES, JALISCO
ENTREGA - RECEPCION:
ORDINARIA
RM-7 RELACION DE SELLOS

ENTE: 1 MUNICIPIO DE CABO CORRIENTES
UNIDAD RESPONSABLE: 2 SINDICATURA
AREA: 3 JURIDICO

FECHA DE CORTE DE INFORMACION: 30 DE SEPTIEMBRE 2021
4

IMPRESIÓN DEL SELLO	DEPARTAMENTO	USO	RESGUARDANTE	OBSERVACIONES
	JURIDICO	SELLAR DOCUMENTACION ENVIADA Y/O RECIBIDA DE JURIDICO	SAIRA ADRIANA BRAVO RODRIGUEZ	SELLO DE GOMA

SERVIDOR PUBLICO QUE ENTREGA	REPRESENTANTE DE LA CONTRALORIA	SERVIDOR PUBLICO QUE RECIBE	FOLIO CONSECUTIVO:
Saira B.R LIC. SAIRA ADRIANA BRAVO RODRIGUEZ NOMBRE Y FIRMA	C. Edgar Gómez Bañuelos NOMBRE Y FIRMA	ING. JOSE CARLOS RAMIREZ SANCHEZ NOMBRE Y FIRMA	No. HOJA 1/ 1
LIC. EDGAR RAMON IBARRA CONTRERAS REPRESENTATEN DE LA COMISION SALIENTE		LAF. ALBERTO HERNANDEZ DE LA CRUZ REPRESENTANTE DE LA COMISION ENTRANTE	

MUNICIPIO DE CABO CORRIENTES, JALISCO
ENTREGA - RECEPCION:
ORDINARIA
RM-9 RELACION DE MOBILIARIO Y EQUIPO DE COMPUTO

ENTE: 1 MUNICIPIO DE CABO CORRIENTES
UNIDAD RESPONSABLE: 2 SINDICATURA
AREA: 3 JURIDICO

FECHA DE CORTE DE INFORMACION: 30 DE SEPTIEMBRE DE 2021
4

No. CONS.	N° DE INVENTARIO (PESA)	DESCRIPCCION DEL BIEN	UBICACIÓN	RESGUARDANTE	OBSERVACIONES
1	J14020/001	COMPUTADORA DE ESCRITORIO HP	OFICINA DE SINDICATURA	LIC. SAIRA ADRIANA BRAVO RODRIGUEZ	
2	J14020/002	TECLADO USB FRIWOL ALL BROTHER IN GAME	OFICINA DE SINDICATURA	LIC. SAIRA ADRIANA BRAVO RODRIGUEZ	
3	J14020/003	MOUSSE USB HP	OFICINA DE SINDICATURA	LIC. SAIRA ADRIANA BRAVO RODRIGUEZ	
4	J14020/004	ESCRITORIO SIN CAJONES DE MADERA	OFICINA DE SINDICATURA	LIC. SAIRA ADRIANA BRAVO RODRIGUEZ	
5	J14020/005	ARCHIVERO METALICO 4 CAJONES	OFICINA DE SINDICATURA	LIC. SAIRA ADRIANA BRAVO RODRIGUEZ	

NOTA:.- Al reportar los bienes en comadato, especificar en observaciones, si el bien se entrega o se recibe en comodato citando al comodante o comodatario (el contrato correspondiente se dede relacional en el apartado correspondiente.)

SERVIDOR PUBLICO QUE ENTREGA	REPRESENTANTE DE LA CONTRALORIA	SERVIDOR PUBLICO QUE RECIBE	FOLIO CONSECUTIVO:
Saira B.R. LIC. SAIRA ADRIANA BRAVO RODRIGUEZ NOMBRE Y FIRMA	C. Edgar Gomez Bañuelos NOMBRE Y FIRMA	ING. JOSE CARLOS RAMIREZ SANCHEZ NOMBRE Y FIRMA	No. HOJA 1/ 1
LIC. EDGAR RAMON IBARRA CONTRERAS REPRESENTATEN DE LA COMISION SALIENTE		LAF. ALBERTO HERNANDEZ DE LA CRUZ REPRESENTANTE DE LA COMISION ENTRANTE	

MUNICIPIO DE CABO CORRIENTES, JALISCO
ENTREGA - RECEPCION:
ORDINARIA
DD-1 ARCHIVOS EN RESGUARDO

ENTE: MUNICIPIO DE CABO CORRIENTES
UNIDAD RESPONSABLE: JUZGADO MUNICIPAL
AREA: JUZGADO MUNICIPAL

FECHA DE CORTE DE INFORMACION: 30 DE SEPTIEMBRE DE 2021

N° CONS.	N° DE EXPEDIENTE	CONTENIDO	UBICACIÓN (AREA, OFICINA)	UBICACIÓN (DISPOSITIVO, EQUIPO, ARCHIVERO, ETC.)	RESGUARDANTE	OBSERVACION
1	26 BOLETAS 2020	BOLETAS DE PAGO DE INFRACCIÓN 2020	JUZGADO MUNICIPAL	ARCHIVERO DE METAL DE ESCRITORIO	LIC. ADRIAN VELASCO RODRIGUEZ	CONCLUIDO
2	LIBRO DE CONSTANCIAS MEDICAS 2020	CONSTANCIAS MEDICAS 2020	JUZGADO MUNICIPAL	ARCHIVERO DE METAL DE ESCRITORIO	LIC. ADRIAN VELASCO RODRIGUEZ	CONCLUIDO
3	LIBRO DE ARRESTADOS 2020 DEL 1 AL 33	EXPEDIENTES	JUZGADO MUNICIPAL	ARCHIVERO DE METAL DE ESCRITORIO	LIC. ADRIAN VELASCO RODRIGUEZ	CONCLUIDO
4	MINUTA DE CITATORIOS 2020	CITATORIOS	JUZGADO MUNICIPAL	ARCHIVERO DE METAL DE ESCRITORIO	LIC. ADRIAN VELASCO RODRIGUEZ	CONCLUIDO
5	MINUTAS DE OFICIOS ENVIADOS 2020	OFICIOS ENVIADOS	JUZGADO MUNICIPAL	ARCHIVERO DE METAL DE ESCRITORIO	LIC. ADRIAN VELASCO RODRIGUEZ	CONCLUIDO
6	MINUTAS DE OFICIOS RECIBIDOS 2020	OFICIOS RECIBIDOS	JUZGADO MUNICIPAL	ARCHIVERO DE METAL DE ESCRITORIO	LIC. ADRIAN VELASCO RODRIGUEZ	CONCLUIDO

SERVIDOR PUBLICO QUE ENTREGA

LIC. ADRIAN VELASCO RODRIGUEZ
NOMBRE Y FIRMA

C. Edgar Gomez Bañuelos
NOMBRE Y FIRMA

SERVIDOR PUBLICO QUE RECIBE

LIC. JOSE CARLOS RAMIREZ SANCHEZ
NOMBRE Y FIRMA

FOLIO CONSECUTIVO:

No. HOJA
1 4

LIC. EDGAR RAMÓN IBARRA CONTRERAS
REPRESENTATEN DE LA COMISION SALIENTE

LAF. ALBERTO HERNANDEZ DE LA CRUZ
REPRESENTANTE DE LA COMISION ENTRANTE

MUNICIPIO DE CABO CORRIENTES, JALISCO
ENTREGA - RECEPCION:
ORDINARIA
DD-1 ARCHIVOS EN RESGUARDO

ENTE: MUNICIPIO DE CABO CORRIENTES
UNIDAD RESPONSABLE: JUZGADO MUNICIPAL
AREA: JUZGADO MUNICIPAL

FECHA DE CORTE DE INFORMACION: 30 DE SEPTIEMBRE DE 2021

N° CONS.	N° DE EXPEDIENTE	CONTENIDO	UBICACIÓN (AREA, OFICINA)	UBICACIÓN (DISPOSITIVO, EQUIPO, ARCHIVERO, ETC.)	RESGUARDANTE	OBSERVACION
7	11 BOLETAS 2021	BOLETAS DE PAGO DE INFRACCIÓN 2021	JUZGADO MUNICIPAL	ARCHIVERO DE METAL DE ESCRITORIO	LIC. ADRIAN VELASCO RODRIGUEZ	CONCLUIDO
8	LIBRO DE CONSTANCIAS MEDICAS 2021	CONSTANCIAS MEDICAS 2021	JUZGADO MUNICIPAL	ARCHIVERO DE METAL DE ESCRITORIO	LIC. ADRIAN VELASCO RODRIGUEZ	CONCLUIDO
9	LIBRO DE ARRESTADOS 2021 DEL 1 AL 22	EXPEDIENTES 2021	JUZGADO MUNICIPAL	ARCHIVERO DE METAL DE ESCRITORIO	LIC. ADRIAN VELASCO RODRIGUEZ	CONCLUIDO
10	MINUTA DE CITATORIOS 2021	CITATORIOS 2021	JUZGADO MUNICIPAL	ARCHIVERO DE METAL DE ESCRITORIO	LIC. ADRIAN VELASCO RODRIGUEZ	CONCLUIDO
11	MINUTAS DE OFICIOS ENVIADOS 2021	OFICIOS ENVIADOS 2021	JUZGADO MUNICIPAL	ARCHIVERO DE METAL DE ESCRITORIO	LIC. ADRIAN VELASCO RODRIGUEZ	CONCLUIDO
12	MINUTAS DE OFICIOS RECIBIDOS 2021	OFICIOS RECIBIDOS 2021	JUZGADO MUNICIPAL	ARCHIVERO DE METAL DE ESCRITORIO	LIC. ADRIAN VELASCO RODRIGUEZ	CONCLUIDO

SERVIDOR PUBLICO QUE ENTREGA

LIC. ADRIAN VELASCO RODRIGUEZ
NOMBRE Y FIRMA

C. Edgar Gomez Bañuelos
NOMBRE Y FIRMA

SERVIDOR PUBLICO QUE RECIBE

LIC. JOSE CARLOS RAMIREZ SANCHEZ
NOMBRE Y FIRMA

FOLIO CONSECUTIVO:

No. HOJA
2 4

LIC. EDGAR RAMON IBARRA CONTRERAS
REPRESENTATEN DE LA COMISION SALIENTE

LAF. ALBERTO HERNANDEZ DE LA CRUZ
REPRESENTANTE DE LA COMISION ENTRANTE

MUNICIPIO DE CABO CORRIENTES, JALISCO
ENTREGA - RECEPCION:
ORDINARIA
DD-1 ARCHIVOS EN RESGUARDO

ENTE: MUNICIPIO DE CABO CORRIENTES
UNIDAD RESPONSABLE: JUZGADO MUNICIPAL
AREA: JUZGADO MUNICIPAL

FECHA DE CORTE DE INFORMACION: 30 DE SEPTIEMBRE DE 2021

N° CONS.	N° DE EXPEDIENTE	CONTENIDO	UBICACIÓN (AREA, OFICINA)	UBICACIÓN (DISPOSITIVO, EQUIPO, ARCHIVERO, ETC.)	RESGUARDANTE	OBSERVACION
13	LIBRO DE VISITAS	PERSONAS ATENDIDAS EN EL JUZGADO 2020- 2021	JUZGADO MUNICIPAL	ARCHIVERO DE METAL DE ESCRITORIO	LIC. ADRIAN VELASCO RODRIGUEZ	DOCUMETNOS EN RESGUARDO DEL JUZGADO
14	LIBRO DE GOBIERNO	42 EXPEDIENTES DE 2020 Y 49 DE 2021 CERTIFICADO Y AUTORIZADO	JUZGADO MUNICIPAL	ARCHIVERO DE METAL DE ESCRITORIO	LIC. ADRIAN VELASCO RODRIGUEZ	DOCUMENTO EN RESGUARDO DEL JUZGADO (PAGADC

SERVIDOR PUBLICO QUE ENTREGA

LIC. ADRIAN VELASCO RODRIGUEZ
NOMBRE Y FIRMA

C. Edgar Gomez Bañuelos
NOMBRE Y FIRMA

SERVIDOR PUBLICO QUE RECIBE

LIC. JOSE CARLOS RAMIREZ SANCHEZ
NOMBRE Y FIRMA

FOLIO CONSECUTIVO:

No. HOJA
3 4

LIC. EDGAR RAMÓN IBARRA CONTRERAS
REPRESENTATEN DE LA COMISION SALIENTE

LAF. ALBERTO HERNANDEZ DE LA CRUZ
REPRESENTANTE DE LA COMISION ENTRANTE

Cabo Corrientes
Gobierno Municipal

MUNICIPIO DE CABO CORRIENTES, JALISCO
ENTREGA - RECEPCION:
ORDINARIA
DD-8 DOCUMENTACION E INFORMACION ADICIONAL O COMPLEMENTARIA

ENTE: 1 CABO CORRIENTES
UNIDAD RESPONSABLE: 2 JUZGADO MUNICIPAL
AREA: 3 JUZGADO MUNICIPAL

FECHA DE CORTE DE INFORMACION: 30-sep-21
4

Nº CONS	ASUNTO	ESTATUS	UBICACIÓN DEL EXPEDIENTE O INFORMACION	RESPONSABLES	OBSERVACIONES
5	6	7	8	9	10
28	FAMILIAR	CONCLUIDO	28/2020	ADRIAN VELASCO RODRIGUEZ Y ROGELIO JOYA CRUZ	
29	VECINAL	CONCLUIDO	29/2020	ADRIAN VELASCO RODRIGUEZ Y ROGELIO JOYA CRUZ	
30	FAMILIAR	CONCLUIDO	30/2020	ADRIAN VELASCO RODRIGUEZ Y ROGELIO JOYA CRUZ	
31	ARRENDAMIENTO	CONCLUIDO	31/2020	ADRIAN VELASCO RODRIGUEZ Y ROGELIO JOYA CRUZ	
32	COMPRAVENTA	CONCLUIDO	32/2020	ADRIAN VELASCO RODRIGUEZ Y ROGELIO JOYA CRUZ	
33	VECINAL	CONCLUIDO	33/2020	ADRIAN VELASCO RODRIGUEZ Y ROGELIO JOYA CRUZ	
34	VECINAL	CONCLUIDO	34/2020	ADRIAN VELASCO RODRIGUEZ Y ROGELIO JOYA CRUZ	
35	VECINAL	CONCLUIDO	35/2020	ADRIAN VELASCO RODRIGUEZ Y ROGELIO JOYA CRUZ	
36	VECINAL	CONCLUIDO	36/2020	ADRIAN VELASCO RODRIGUEZ Y ROGELIO JOYA CRUZ	

SERVIDOR PUBLICO QUE ENTREGA	REPRESENTANTE DE LA CONTRALORIA	SERVIDOR PUBLICO QUE RECIBE	FOLIO CONSECUTIVO:
LIC. ADRIAN VELASCO RODRIGUEZ NOMBRE Y FIRMA	C. Edgar Gomez Bañuelos NOMBRE Y FIRMA	ING. JOSE CARLOS RAMIREZ SANCHEZ NOMBRE Y FIRMA	No. HOJA 4 5
LIC. EDGAR RAMON IBARRA CONTRERAS REPRESENTATEN DE LA COMISION SALIENTE		LAF. ALBERTO HERNANDEZ DE LA CRUZ REPRESENTANTE DE LA COMISION ENTRANTE	

MUNICIPIO DE CABO CORRIENTES, JALISCO
ENTREGA - RECEPCION:
ORDINARIA
DD-8 DOCUMENTACION E INFORMACION ADICIONAL O COMPLEMENTARIA

ENTE: 1 CABO CORRIENTES
UNIDAD RESPONSABLE: 2 JUZGADO MUNICIPAL
AREA: 3 JUZGADO MUNICIPAL

FECHA DE CORTE DE INFORMACION: 30-sep-21
4

N° CONS	ASUNTO	ESTATUS	UBICACIÓN DEL EXPEDIENTE O INFORMACION	RESPONSABLES	OBSERVACIONES
5	6	7	8	9	10
37	VECINAL	CONCLUIDO	37/2020	Adrian Velasco Rodriguez y Rogelio Joya cruz	
38	CONTRATO	CONCLUIDO	38/2020	Adrian Velasco Rodriguez y Rogelio Joya cruz	
39	CARTA COMPROMISO	CONCLUIDO	39/2020	Adrian Velasco Rodriguez y Rogelio Joya cruz	
40	MERCANTIL	CONCLUIDO	40/2020	Adrian Velasco Rodriguez y Rogelio Joya cruz	
41	VECINAL	CONCLUIDO	41/2020	Adrian Velasco Rodriguez y Rogelio Joya cruz	
42	FAMILIAR	CONCLUIDO	42/2020	Adrian Velasco Rodriguez y Rogelio Joya cruz	

SERVIDOR PUBLICO QUE ENTREGA	REPRESENTANTE DE LA CONTRALORIA	SERVIDOR PUBLICO QUE RECIBE	FOLIO CONSECUTIVO:
LIC. ADRIAN VELASCO RODRIGUEZ NOMBRE Y FIRMA	C. Edgar Gomez Bañuelos NOMBRE Y FIRMA	ING. JOSE CARLOS RAMIREZ SANCHEZ NOMBRE Y FIRMA	No. HOJA 5 5
LIC. EDGAR RAMON IBARRA CONTRERAS REPRESENTATEN DE LA COMISION SALIENTE		LAF. ALBERTO HERNANDEZ DE LA CRUZ REPRESENTANTE DE LA COMISION ENTRANTE	

MUNICIPIO DE CABO CORRIENTES, JALISCO
ENTREGA - RECEPCION:
ORDINARIA
DD-8 DOCUMENTACION E INFORMACION ADICIONAL O COMPLEMENTARIA

ENTE: 1 CABO CORRIENTES
UNIDAD RESPONSABLE: 2 JUZGADO MUNICIPAL
AREA: 3 JUZGADO MUNICIPAL

FECHA DE CORTE DE INFORMACION: 30-sep-21
4

N° CONS	ASUNTO	ESTATUS	UBICACIÓN DEL EXPEDIENTE O INFORMACION	RESPONSABLES	OBSERVACIONES
5	6	7	8	9	10
1	FAMILIAR	CONCLUIDO	1/2021	ADRIAN VELASCO RODRIGUEZ Y ROGELIO JOYA CRUZ	
2	FAMILIAR	CONCLUIDO	2/2021	ADRIAN VELASCO RODRIGUEZ Y ROGELIO JOYA CRUZ	
3	FAMILIAR	CONCLUIDO	3/2021	ADRIAN VELASCO RODRIGUEZ Y ROGELIO JOYA CRUZ	
4	MERCANTIL	CONCLUIDO	4/2021	ADRIAN VELASCO RODRIGUEZ Y ROGELIO JOYA CRUZ	
5	VECINAL	CONCLUIDO	5/2021	ADRIAN VELASCO RODRIGUEZ Y ROGELIO JOYA CRUZ	
6	DAÑOS POR SEMOVIENTES	CONCLUIDO	6/2021	ADRIAN VELASCO RODRIGUEZ Y ROGELIO JOYA CRUZ	
7	DAÑOS POR CANINOS	CONCLUIDO	7/2021	ADRIAN VELASCO RODRIGUEZ Y ROGELIO JOYA CRUZ	
8	VECINAL	CONCLUIDO	8/2021	ADRIAN VELASCO RODRIGUEZ Y ROGELIO JOYA CRUZ	
9	VECINAL	CONCLUIDO	9/2021	ADRIAN VELASCO RODRIGUEZ Y ROGELIO JOYA CRUZ	

SERVIDOR PUBLICO QUE ENTREGA	REPRESENTANTE DE LA CONTRALORIA	SERVIDOR PUBLICO QUE RECIBE	FOLIO CONSECUTIVO:
LIC. ADRIAN VELASCO RODRIGUEZ NOMBRE Y FIRMA	C. Edgar Gomez Bañuelos NOMBRE Y FIRMA	ING. JOSE CARLOS RAMIREZ SANCHEZ NOMBRE Y FIRMA	No. HOJA 1 6
LIC. EDGAR IBARRA CONTRERAS REPRESENTATEN DE LA COMISION SALIENTE		LAF. ALBERTO HERNANDEZ DE LA CRUZ REPRESENTANTE DE LA COMISION ENTRANTE	

MUNICIPIO DE CABO CORRIENTES, JALISCO
ENTREGA - RECEPCION:
ORDINARIA
DD-8 DOCUMENTACION E INFORMACION ADICIONAL O COMPLEMENTARIA

ENTE: 1 CABO CORRIENTES
UNIDAD RESPONSABLE: 2 JUZGADO MUNICIPAL
AREA: 3 JUZGADO MUNICIPAL

FECHA DE CORTE DE INFORMACION: 30-sep-21
4

Nº CONS	ASUNTO	ESTATUS	UBICACIÓN DEL EXPEDIENTE O INFORMACION	RESPONSABLES	OBSERVACIONES
5	6	7	8	9	10
10	VECINAL	CONCLUIDO	10/2021	ADRIAN VELASCO RODRIGUEZ Y ROGELIO JOYA CRUZ	
11	VECINAL	CONCLUIDO	11/2021	ADRIAN VELASCO RODRIGUEZ Y ROGELIO JOYA CRUZ	
12	VECINAL	CONCLUIDO	12/2021	ADRIAN VELASCO RODRIGUEZ Y ROGELIO JOYA CRUZ	
13	MALTRATO ANIMAL	CONCLUIDO	13/2021	ADRIAN VELASCO RODRIGUEZ Y ROGELIO JOYA CRUZ	
14	DAÑOS POR SEMOVIENTES	CONCLUIDO	14/2021	ADRIAN VELASCO RODRIGUEZ Y ROGELIO JOYA CRUZ	
15	VECINAL	CONCLUIDO	15/2021	ADRIAN VELASCO RODRIGUEZ Y ROGELIO JOYA CRUZ	
16	CONTRATO	CONCLUIDO	16/2021	ADRIAN VELASCO RODRIGUEZ Y ROGELIO JOYA CRUZ	
17	DAÑOS POR SEMOVIENTES	CONCLUIDO	17/2021	ADRIAN VELASCO RODRIGUEZ Y ROGELIO JOYA CRUZ	
18	VECINAL	CONCLUIDO	18/2021	ADRIAN VELASCO RODRIGUEZ Y ROGELIO JOYA CRUZ	

SERVIDOR PUBLICO QUE ENTREGA	REPRESENTANTE DE LA CONTRALORIA	SERVIDOR PUBLICO QUE RECIBE	FOLIO CONSECUTIVO:
LIC. ADRIAN VELASCO RODRIGUEZ NOMBRE Y FIRMA	C. Edgar Gomez Bañuelos NOMBRE Y FIRMA	ING. JOSE CARLOS RAMIREZ SANCHEZ NOMBRE Y FIRMA	No. HOJA 2 6
LIC. EDGAR IBARRA CONTRERAS REPRESENTATEN DE LA COMISION SALIENTE		LAF. ALBERTO HERNANDEZ DE LA CRUZ REPRESENTANTE DE LA COMISION ENTRANTE	

MUNICIPIO DE CABO CORRIENTES, JALISCO
ENTREGA - RECEPCION:
ORDINARIA
DD-8 DOCUMENTACION E INFORMACION ADICIONAL O COMPLEMENTARIA

ENTE: 1 CABO CORRIENTES
UNIDAD RESPONSABLE: 2 JUZGADO MUNICIPAL
AREA: 3 JUZGADO MUNICIPAL

FECHA DE CORTE DE INFORMACION: 30-sep-21
4

Nº CONS	ASUNTO	ESTATUS	UBICACIÓN DEL EXPEDIENTE O INFORMACION	RESPONSABLES	OBSERVACIONES
5	6	7	8	9	10
19	FAMILIAR	CONCLUIDO	19/2021	ADRIAN VELASCO RODRIGUEZ Y ROGELIO JOYA CRUZ	
20	CONCILEATORIA VECINAL	CONCLUIDO	20/2021	ADRIAN VELASCO RODRIGUEZ Y ROGELIO JOYA CRUZ	
21	CONCILEATORIA VECINAL	CONCLUIDO	21/2021	ADRIAN VELASCO RODRIGUEZ Y ROGELIO JOYA CRUZ	
22	CONSTANCIA DE NO AVENENCIA	CONCLUIDO	22/2021	ADRIAN VELASCO RODRIGUEZ Y ROGELIO JOYA CRUZ	
23	FALTA ADMINISTRATIVA	CONCLUIDO	23/2021	ADRIAN VELASCO RODRIGUEZ Y ROGELIO JOYA CRUZ	
24	CONVENIO DE DAÑOS	CONCLUIDO	24/2021	ADRIAN VELASCO RODRIGUEZ Y ROGELIO JOYA CRUZ	
25	PAGO DE DAÑOS	CONCLUIDO	25/2021	ADRIAN VELASCO RODRIGUEZ Y ROGELIO JOYA CRUZ	
26	PROBLEMA VECINAL	CONCLUIDO	26/2021	ADRIAN VELASCO RODRIGUEZ Y ROGELIO JOYA CRUZ	
27	PAGO DE DAÑOS	CONCLUIDO	27/2021	ADRIAN VELASCO RODRIGUEZ Y ROGELIO JOYA CRUZ	

SERVIDOR PUBLICO QUE ENTREGA	REPRESENTANTE DE LA CONTRALORIA	SERVIDOR PUBLICO QUE RECIBE	FOLIO CONSECUTIVO:
LIC. ADRIAN VELASCO RODRIGUEZ NOMBRE Y FIRMA	C. Edgar Gomez Bañuelos NOMBRE Y FIRMA	ING. JOSE CARLOS RAMIREZ SANCHEZ NOMBRE Y FIRMA	No. HOJA 3 6
LIC. EDGAR RAMON IBARRA CONTRERAS REPRESENTATEN DE LA COMISION SALIENTE		LAF. ALBERTO HERNANDEZ DE LA CRUZ REPRESENTANTE DE LA COMISION ENTRANTE	

Cabo Corrientes
Gobierno Municipal

MUNICIPIO DE CABO CORRIENTES, JALISCO
ENTREGA - RECEPCION:
ORDINARIA
DD-8 DOCUMENTACION E INFORMACION ADICIONAL O COMPLEMENTARIA

ENTE: 1 CABO CORRIENTES
UNIDAD RESPONSABLE: 2 JUZGADO MUNICIPAL
AREA: 3 JUZGADO MUNICIPAL

FECHA DE CORTE DE INFORMACION: 30-sep-21
4

N° CONS	ASUNTO	ESTATUS	UBICACIÓN DEL EXPEDIENTE O INFORMACION	RESPONSABLES	OBSERVACIONES
5	6	7	8	9	10
28	FAMILIAR	CONCLUIDO	28/2021	ADRIAN VELASCO RODRIGUEZ Y ROGELIO JOYA CRUZ	
29	CONSTANCIA DE NO AVENENCIA	CONCLUIDO	29/2021	ADRIAN VELASCO RODRIGUEZ Y ROGELIO JOYA CRUZ	
30	CONVENIO DE PAGO DE DAÑOS	CONCLUIDO	30/2021	ADRIAN VELASCO RODRIGUEZ Y ROGELIO JOYA CRUZ	
31	FAMILIAR	CONCLUIDO	31/2021	ADRIAN VELASCO RODRIGUEZ Y ROGELIO JOYA CRUZ	
32	FALTA ADMINISTATIVA	CONCLUIDO	32/2021	ADRIAN VELASCO RODRIGUEZ Y ROGELIO JOYA CRUZ	
33	APERCIBIMIENTO	CONCLUIDO	33/2021	ADRIAN VELASCO RODRIGUEZ Y ROGELIO JOYA CRUZ	
34	CONSTANCIA DE NO AVENENCIA	CONCLUIDO	34/2021	ADRIAN VELASCO RODRIGUEZ Y ROGELIO JOYA CRUZ	
35	CONVENIO DE PAGO DE DAÑOS	CONCLUIDO	35/2021	ADRIAN VELASCO RODRIGUEZ Y ROGELIO JOYA CRUZ	
36	VECINAL	CONCLUIDO	36/2021	ADRIAN VELASCO RODRIGUEZ Y ROGELIO JOYA CRUZ	

SERVIDOR PUBLICO QUE ENTREGA	REPRESENTANTE DE LA CONTRALORIA	SERVIDOR PUBLICO QUE RECIBE	FOLIO CONSECUTIVO:
LIC. ADRIAN VELASCO RODRIGUEZ NOMBRE Y FIRMA	C. Edgar Gomez Bañuelos NOMBRE Y FIRMA	ING. JOSE CARLOS RAMIREZ SANCHEZ NOMBRE Y FIRMA	No. HOJA 4 6
LIC. EDGAR RAMON IBARRA CONTRERAS REPRESENTATEN DE LA COMISION SALIENTE		LAF. ALBERTO HERNANDEZ DE LA CRUZ REPRESENTANTE DE LA COMISION ENTRANTE	

Cabo Corrientes
Gobierno Municipal

MUNICIPIO DE CABO CORRIENTES, JALISCO
ENTREGA - RECEPCION:
ORDINARIA
DD-8 DOCUMENTACION E INFORMACION ADICIONAL O COMPLEMENTARIA

ENTE: 1 CABO CORRIENTES
UNIDAD RESPONSABLE: 2 JUZGADO MUNICIPAL
AREA: 3 JUZGADO MUNICIPAL

FECHA DE CORTE DE INFORMACION: 30-sep-21
4

N° CONS	ASUNTO	ESTATUS	UBICACIÓN DEL EXPEDIENTE O INFORMACION	RESPONSABLES	OBSERVACIONES
5	6	7	8	9	10
37	CONCILIATORIA VECINAL	CONCLUIDO	37/2021	Adrian Velasco Rodriguez y Rogelio Joya cruz	
38	CONSTANCIA DE NO AVENENCIA	CONCLUIDO	38/2021	Adrian Velasco Rodriguez y Rogelio Joya cruz	
39	CONVENIO CONFLICTO DE ARRENDAMIENTO	CONCLUIDO	39/2021	Adrian Velasco Rodriguez y Rogelio Joya cruz	
40	FAMILIAR	CONCLUIDO	40/2021	Adrian Velasco Rodriguez y Rogelio Joya cruz	
41	DENUNCIA ANONIMA CONTAMINACION	CONCLUIDO	41/2021	Adrian Velasco Rodriguez y Rogelio Joya cruz	
42	CONVENIO CONCILIATORIO	CONCLUIDO	42/2021	Adrian Velasco Rodriguez y Rogelio Joya cruz	
43	CONVENIO POR DAÑOS DE GANADO	CONCLUIDO	43/2021	Adrian Velasco Rodriguez y Rogelio Joya cruz	
44	CONVENIO CONFLICTO FAMILIAR	CONCLUIDO	44/2021	Adrian Velasco Rodriguez y Rogelio Joya cruz	
45	COMPRAVENTA NO AVENENCIA CONFLICTO FAMILIAR	CONCLUIDO	45/2021	Adrian Velasco Rodriguez y Rogelio Joya cruz	

SERVIDOR PUBLICO QUE ENTREGA	REPRESENTANTE DE LA CONTRALORIA	SERVIDOR PUBLICO QUE RECIBE	FOLIO CONSECUTIVO:
LIC. ADRIAN VELASCO RODRIGUEZ NOMBRE Y FIRMA	C. Edgar Gomez Bañuelos NOMBRE Y FIRMA	ING. JOSE CARLOS RAMIREZ SANCHEZ NOMBRE Y FIRMA	No. HOJA 5 6
LIC. EDGAR RAMON IBARRA CONTRERAS REPRESENTATEN DE LA COMISION SALIENTE		LAF. ALBERTO HERNANDEZ DE LA CRUZ REPRESENTANTE DE LA COMISION ENTRANTE	

MUNICIPIO DE CABO CORRIENTES, JALISCO
ENTREGA - RECEPCION:
ORDINARIA

DD-8 DOCUMENTACION E INFORMACION ADICIONAL O COMPLEMENTARIA

ENTE: 1 CABO CORRIENTES
UNIDAD RESPONSABLE: 2 JUZGADO MUNICIPAL
AREA: 3 JUZGADO MUNICIPAL

FECHA DE CORTE DE INFORMACION: 30-sep-21
4

N° CONS	ASUNTO	ESTATUS	UBICACIÓN DEL EXPEDIENTE O INFORMACION	RESPONSABLES	OBSERVACIONES
5	6	7	8	9	10
46	COMPARECENCIA NO AVENENCIA CONFLICTO DE TIERRA	CONCLUIDO	46/2021	Adrian Velasco Rodriguez y Rogelio Joya cruz	
47	CONVENIO CONCILIATORIO FAMILIAR	CONCLUIDO	47/2021	Adrian Velasco Rodriguez y Rogelio Joya cruz	
48	CONVENIO CONFLICTO DE PRESTAMO	CONCLUIDO	48/2021	Adrian Velasco Rodriguez y Rogelio Joya cruz	
49	FAMILIAR	CONCLUIDO	49/2021	Adrian Velasco Rodriguez y Rogelio Joya cruz	

SERVIDOR PUBLICO QUE ENTREGA	REPRESENTANTE DE LA CONTRALORIA	SERVIDOR PUBLICO QUE RECIBE	FOLIO CONSECUTIVO:
LIC. ADRIAN VELASCO RODRIGUEZ NOMBRE Y FIRMA	C. Edgar Gomez Bañuelos NOMBRE Y FIRMA	ING. JOSE CARLOS RAMIREZ SANCHEZ NOMBRE Y FIRMA	No. HOJA 6 6
LIC. EDGAR RAMON IBARRA CONTRERAS REPRESENTATEN DE LA COMISION SALIENTE		LAF. ALBERTO HERNANDEZ DE LA CRUZ REPRESENTANTE DE LA COMISION ENTRANTE	

MUNICIPIO DE CABO CORRIENTES, JALISCO
ENTREGA - RECEPCION:
ORDINARIA
RM-7 RELACION DE SELLOS

ENTE: 1 MUNICIPIO DE CABO CORRIENTES
UNIDAD RESPONSABLE: 2 JUZGADO MUNICIPAL
AREA: 3 JUZGADO MUNICIPAL

FECHA DE CORTE DE INFORMACION: 30-sep-21
4

IMPRESIÓN DEL SELLO	DEPARTAMENTO	USO	RESGUARDANTE	OBSERVACIONES
	JUZGADO MUNICIPAL	sello oficial del Juzgado	Adrian Velasco Rodriguez	
	JUZGADO MUNICIPAL	SELLO DE RECIBIDO	Adrian Velasco Rodriguez	

SERVIDOR PUBLICO QUE ENTREGA	REPRESENTANTE DE LA CONTRALORIA	SERVIDOR PUBLICO QUE RECIBE	FOLIO CONSECUTIVO:
LIC. ADRIAN VELASCO RODRIGUEZ NOMBRE Y FIRMA	C. Edgar Gomez Bañuelos NOMBRE Y FIRMA	ING. JOSE CARLOS RAMIREZ SANCHEZ NOMBRE Y FIRMA	No. HOJA 1/ 1
LIC. EDGAR RAMON IBARRA CONTRERAS REPRESENTATEN DE LA COMISION SALIENTE		LAF. ALBERTO HERNANDEZ DE LA CRUZ REPRESENTANTE DE LA COMISION ENTRANTE	

Cabo Corrientes
Gobierno Municipal

MUNICIPIO DE CABO CORRIENTES, JALISCO
ENTREGA - RECEPCION:
ORDINARIA
RM-9 RELACION DE MOBILIARIO Y EQUIPO DE COMPUTO

ENTE: 1 MUNICIPIO DE CABO CORRIENTES
UNIDAD RESPONSABLE: 2 JUZGADO MUNICIPAL
AREA: 3 JUZGADO MUNICIPAL

FECHA DE CORTE DE INFORMACION: 30-sep-21
4

No. CONS.	N° DE INVENTARIO (PESA)	DESCRIPCCION DEL BIEN	UBICACIÓN	RESGUARDANTE	OBSERVACIONES
1	1	Lapto hp	Oficina de Juzgado Municipal	Adrian Velasco Rodriguez	
2	2	Lapto hp	Oficina de Juzgado Municipal	Rogelio Joya Cruz	no funciona el mause tactil
3	3	impresora de la marca epson X5NQ057539	Oficina de Juzgado Municipal	Adrian Velasco Rodriguez	
4	4	Escritorio de lamina con mesa de madera	Oficina de Juzgado Municipal	Adrian Velasco Rodriguez	le falta reparación
5	5	Engrapadora	Oficina de Juzgado Municipal	Adrian Velasco Rodriguez	
6	6	Perforadora	Oficina de Juzgado Municipal	Adrian Velasco Rodriguez	
7	7	2 tijeras	Oficina de Juzgado Municipal	Adrian Velasco Rodriguez	
8	8	saca grapas	Oficina de Juzgado Municipal	Adrian Velasco Rodriguez	
9	9	caja de broches para archivo	Oficina de Juzgado Municipal	Adrian Velasco Rodriguez	
10	10	entintador de cojines y cojin	Oficina de Juzgado Municipal	Adrian Velasco Rodriguez	
11	11	telefono panasoni blanco de red KX-T7703X	Oficina de Juzgado Municipal	Adrian Velasco Rodriguez	
12	12	Papel blanco tamaño oficio 9 Paquetes (4500 HOJAS)	Oficina de Juzgado Municipal	Adrian Velasco Rodriguez	

NOTA:.- Al reportar los bienes en comadato, especificar en observaciones, si el bien se entrega o se recibe en comodato citando al comodante o comodatario (el contrato correspondiente se dede relacional en el apartado correspondiente.)

SERVIDOR PUBLICO QUE ENTREGA	REPRESENTANTE DE LA CONTRALORIA	SERVIDOR PUBLICO QUE RECIBE	FOLIO CONSECUTIVO:
LIC. ADRIAN VELASCO RODRIGUEZ NOMBRE Y FIRMA	C. Edgar Gomez Bañuelos NOMBRE Y FIRMA	ING. JOSE CARLOS RAMIREZ SANCHEZ NOMBRE Y FIRMA	No. HOJA 1/ 1
LIC. EDGAR RAMON IBARRA CONTRERAS REPRESENTATEN DE LA COMISION SALIENTE		LAF. ALBERTO HERNANDEZ DE LA CRUZ REPRESENTANTE DE LA COMISION ENTRANTE	

MUNICIPIO DE CABO CORRIENTES, JALISCO
ENTREGA - RECEPCION:
ORDINARIA
DD-1 ARCHIVOS EN RESGUARDO

ENTE: 1 MUNICIPIO DE CABO CORRIENTES JALISCO
UNIDAD RESPONSABLE: 2 HACIENDA MUNICIPAL
AREA: 3 HACIENDA MUNICIPAL

FECHA DE CORTE DE INFORMACION: 30/09/2021
4

N° CONS.	N° DE EXPEDIENTE	CONTENIDO	UBICACIÓN (AREA, OFICINA)	UBICACIÓN (DISPOSITIVO, EQUIPO, ARCHIVERO, ETC.)	RESGUARDANTE	OBSERVACION
1	ENERO	2 LEGAJOS DE GRESOS,1 CARATULA,1DE DIARIO,3LEGAJOS DE INGRESOS	HACIENDA MUNICIPAL	ARCHIVO PLANTA BAJA	ELENO YAMELIK ARAIZA NOYOLA	SE ENTREGO A LA ASEJ CUENTA PUBLICA 2018
2	FEBRERO	2 LEGAJOS DE EGRESOS,1CARTULA,1 DE DIARIO,2LEGAJOS DE INGRESOS	HACIENDA MUNICIPAL	ARCHIVO PLANTA BAJA	ELENO YAMELIK ARAIZA NOYOLA	SE ENTREGO A LA ASEJ CUENTA PUBLICA 2018
3	MARZO	4 LEGAJOS DE EGRESOS,1CARATULA,1 DE DIARIO,1LEGAJO DE INGRESOS	HACIENDA MUNICIPAL	ARCHIVO PLANTA BAJA	ELENO YAMELIK ARAIZA NOYOLA	SE ENTREGO A LA ASEJ CUENTA PUBLICA 2018
4	ABRIL	1 LEGAJO DE EGRESOS,1 CARATULA,2 DE DIARIO,1 LEGAJO DE INGRESOS	HACIENDA MUNICIPAL	ARCHIVO PLANTA BAJA	ELENO YAMELIK ARAIZA NOYOLA	SE ENTREGO A LA ASEJ CUENTA PUBLICA 2018
5	MAYO	3 LEGAJOS DE EGRESOS,1 CARATULA,1 DE DIARIO,1LEGAJO DE INGRESOS	HACIENDA MUNICIPAL	ARCHIVO PLANTA BAJA	ELENO YAMELIK ARAIZA NOYOLA	SE ENTREGO A LA ASEJ CUENTA PUBLICA 2018
6	PRIMER AVENCE 2018	1 LEGAJO DEL PRIMER AVANCE	HACIENDA MUNICIPAL	ARCHIVO PLANTA BAJA	ELENO YAMELIK ARAIZA NOYOLA	SE ENTREGO A LA ASEJ CUENTA PUBLICA 2018
7	JUNIO	3LEGAJOS DE EGRESOS,1 CARATULA,1 DE DIARIO,1 LEGAJO DE INGRESOS	HACIENDA MUNICIPAL	ARCHIVO PLANTA BAJA	ELENO YAMELIK ARAIZA NOYOLA	SE ENTREGO A LA ASEJ CUENTA PUBLICA 2018
8	SEMESTRAL 2018	1 LEGAJO DE LA SEMESTRAL	HACIENDA MUNICIPAL	ARCHIVO PLANTA BAJA	ELENO YAMELIK ARAIZA NOYOLA	SE ENTREGO A LA ASEJ CUENTA PUBLICA 2018
9	JULIO	3 LEGAJOS DE EGRESOS,1CARTULA,1 DE DIARIO,1 LEGAJO DE INGRESOS	HACIENDA MUNICIPAL	ARCHIVO PLANTA BAJA	ELENO YAMELIK ARAIZA NOYOLA	SE ENTREGO A LA ASEJ CUENTA PUBLICA 2018
10	AGOSTO	4 LEGAJOS DE EGRESOS,1CARATULA,1 DE DIARIO,1 LEGAJO DE INGRESOS	HACIENDA MUNICIPAL	ARCHIVO PLANTA BAJA	ELENO YAMELIK ARAIZA NOYOLA	SE ENTREGO A LA ASEJ CUENTA PUBLICA 2018
11	SEPTIEMBRE	3 LEGAJOS DE EGRESOS,1 CARATULA,2 DE DIARIO,1 LEGAJO DE INGRESOS	HACIENDA MUNICIPAL	ARCHIVO PLANTA BAJA	ELENO YAMELIK ARAIZA NOYOLA	SE ENTREGO A LA ASEJ CUENTA PUBLICA 2018
12	OCTUBRE	3 LEGAJOS DE EGRESOS,1CARATULA,1 DE DIARIO,1 LEGAJO DE INGRESOS	HACIENDA MUNICIPAL	ARCHIVO PLANTA BAJA	ELENO YAMELIK ARAIZA NOYOLA	SE ENTREGO A LA ASEJ CUENTA PUBLICA 2018
13	NOVIEMBRE	3 LEGAJOS DE EGRESOS,1 CARATULA,1 DE DIARIO,1LEGAJO DE INGRESOS	HACIENDA MUNICIPAL	ARCHIVO PLANTA BAJA	ELENO YAMELIK ARAIZA NOYOLA	SE ENTREGO A LA ASEJ CUENTA PUBLICA 2018
14	DICIEMBRE	4 LEGAJOS DE EGRESOS,1 CARATULA,1 DE DIARIO,1 LEGAJO DE INGRESOS	HACIENDA MUNICIPAL	ARCHIVO PLANTA BAJA	ELENO YAMELIK ARAIZA NOYOLA	SE ENTREGO A LA ASEJ CUENTA PUBLICA 2018
15	ANUAL 2018	1LEGAJO DE ANUAL	HACIENDA MUNICIPAL	ARCHIVO PLANTA BAJA	ELENO YAMELIK ARAIZA NOYOLA	SE ENTREGO A LA ASEJ CUENTA PUBLICA 2018

SERVIDOR PUBLICO QUE ENTREGA L.A. ELENO YAMELIK ARAIZA NOYOLA NOMBRE Y FIRMA	REPRESENTANTE DE LA CONTRALORIA C.EDGAR GOMEZ BAÑUELOS NOMBRE Y FIRMA	SERVIDOR PUBLICO QUE RECIBE L.A.F. ALBERTO HERNANDEZ DE LA CRUZ NOMBRE Y FIRMA	FOLIO CONSECUTIVO: No. HOJA 1/ 4
LIC. JUAN DIEGO CAMPOS RODRIGUEZ REPRESENTATEN DE LA COMISION SALIENTE		ING.JOSÉ CARLOS RAMÍREZ SANCHEZ REPRESENTANTE DE LA COMISION ENTRANTE	

Cabo Corrientes
Gobierno Municipal

MUNICIPIO DE CABO CORRIENTES, JALISCO
ENTREGA - RECEPCION:
ORDINARIA
DD-1 ARCHIVOS EN RESGUARDO

ENTE: 1 MUNICIPIO DE CABO CORRIENTES JALISCO
UNIDAD RESPONSABLE: 2 HACIENDA MUNICIPAL
AREA: 3 HACIENDA MUNICIPAL

FECHA DE CORTE DE INFORMACION: 30/09/2021
4

N° CONS.	N° DE EXPEDIENTE	CONTENIDO	UBICACIÓN (AREA, OFICINA)	UBICACIÓN (DISPOSITIVO, EQUIPO, ARCHIVERO, ETC.)	RESGUARDANTE	OBSERVACION
1	ENERO	2 LEGAJOS DE EGRESOS,1 CARATULA,1 DE DIARIO,3 LEGAJOS DE INGRESOS	HACIENDA MUNICIPAL	ARCHIVO PLANTA ALTA	ELENO YAMELIK ARAIZA NOYOLA	SE ENTREGO A LA ASEJ CUENTA PUBLICA 2019
2	FEBBERO	3 LEGAJOS DE EGRESOS,1 CARATULA,1 DIARIO,2 LEGAJOS DE INGRESOS	HACIENDA MUNICIPAL	ARCHIVO PLANTA ALTA	ELENO YAMELIK ARAIZA NOYOLA	SE ENTREGO A LA ASEJ CUENTA PUBLICA 2019
3	MARZO	5 LEGAJOS DE EGRESOS,1 CARATULA,1 DE DIARIO,1 LEGAJO DE INGRESOS	HACIENDA MUNICIPAL	ARCHIVO PLANTA ALTA	ELENO YAMELIK ARAIZA NOYOLA	SE ENTREGO A LA ASEJ CUENTA PUBLICA 2019
4	ABRIL	3 LEGAJOS DE EGRESOS,1 CARATULA,1 DE DIARIO,1 LEGAJO DE INGRESOS	HACIENDA MUNICIPAL	ARCHIVO PLANTA ALTA	ELENO YAMELIK ARAIZA NOYOLA	SE ENTREGO A LA ASEJ CUENTA PUBLICA 2019
5	MAYO	3LEGAJOS DE EGRESOS,1 CARATULA,1 DE DIARIO,1 LEGAJO DE INGRESOS	HACIENDA MUNICIPAL	ARCHIVO PLANTA ALTA	ELENO YAMELIK ARAIZA NOYOLA	SE ENTREGO A LA ASEJ CUENTA PUBLICA 2019
6	PRIMER AVENCE 2019	1 LEGAJO DEL PRIMER AVANCE	HACIENDA MUNICIPAL	ARCHIVO PLANTA ALTA	ELENO YAMELIK ARAIZA NOYOLA	SE ENTREGO A LA ASEJ CUENTA PUBLICA 2019
7	JUNIO	3LEGAJOS DE EGRESOS,1 CARATULA,1 DE DIARIO,1 LEGAJO DE INGRESOS	HACIENDA MUNICIPAL	ARCHIVO PLANTA ALTA	ELENO YAMELIK ARAIZA NOYOLA	SE ENTREGO A LA ASEJ CUENTA PUBLICA 2019
8	SEMESTRAL 2019	1 LEGAJO DE LA SEMESTRAL	HACIENDA MUNICIPAL	ARCHIVO PLANTA ALTA	ELENO YAMELIK ARAIZA NOYOLA	SE ENTREGO A LA ASEJ CUENTA PUBLICA 2019
9	JULIO	4 LEGAJOS DE EGRESOS,1CARTULA,1 DE DIARIO,1 LEGAJO DE INGRESOS	HACIENDA MUNICIPAL	ARCHIVO PLANTA ALTA	ELENO YAMELIK ARAIZA NOYOLA	SE ENTREGO A LA ASEJ CUENTA PUBLICA 2019
10	AGOSTO	3 LEGAJOS DE EGRESOS,1CARATULA,1 DE DIARIO,1 LEGAJO DE INGRESOS	HACIENDA MUNICIPAL	ARCHIVO PLANTA ALTA	ELENO YAMELIK ARAIZA NOYOLA	SE ENTREGO A LA ASEJ CUENTA PUBLICA 2019
11	SEPTIEMBRE	3 LEGAJOS DE EGRESOS,1 CARATULA,1 DE DIARIO,1 LEGAJO DE INGRESOS	HACIENDA MUNICIPAL	ARCHIVO PLANTA ALTA	ELENO YAMELIK ARAIZA NOYOLA	SE ENTREGO A LA ASEJ CUENTA PUBLICA 2019
12	OCTUBRE	3 LEGAJOS DE EGRESOS,1CARATULA,1 DE DIARIO,1 LEGAJO DE INGRESOS	HACIENDA MUNICIPAL	ARCHIVO PLANTA ALTA	ELENO YAMELIK ARAIZA NOYOLA	SE ENTREGO A LA ASEJ CUENTA PUBLICA 2019
13	NOVIEMBRE	3 LEGAJOS DE EGRESOS,1 CARATULA,1 DE DIARIO,1LEGAJO DE INGRESOS	HACIENDA MUNICIPAL	ARCHIVO PLANTA ALTA	ELENO YAMELIK ARAIZA NOYOLA	SE ENTREGO A LA ASEJ CUENTA PUBLICA 2019
14	DICIEMBRE	3 LEGAJOS DE EGRESOS,1 CARATULA,1 DE DIARIO,1 LEGAJO DE INGRESOS	HACIENDA MUNICIPAL	ARCHIVO PLANTA ALTA	ELENO YAMELIK ARAIZA NOYOLA	SE ENTREGO A LA ASEJ CUENTA PUBLICA 2019
15	ANUAL 2019	1LEGAJO DE ANUAL	HACIENDA MUNICIPAL	ARCHIVO PLANTA ALTA	ELENO YAMELIK ARAIZA NOYOLA	SE ENTREGO A LA ASEJ CUENTA PUBLICA 2019

SERVIDOR PUBLICO QUE ENTREGA	REPRESENTANTE DE LA CONTRALORIA	SERVIDOR PUBLICO QUE RECIBE	FOLIO CONSECUTIVO:
L.A. ELENO YAMELIK ARAIZA NOYOLAA NOMBRE Y FIRMA	C. EDGAR GOMEZ BAÑUELOS NOMBRE Y FIRMA	L.A.F. ALBERTO HERNADEZ DE LA CRUZ NOMBRE Y FIRMA	No. HOJA 2/ 4
LIC. JUAN DIEGO CAMPOS RODRIGUEZ REPRESENTANTE DE LA COMISION SALIENTE		ING. JOSÉ CARLOS RAMIREZ SANCHEZ REPRESENTANTE DE LA COMISION ENTRANTE	

Cabo Corrientes
Gobierno Municipal

MUNICIPIO DE CABO CORRIENTES, JALISCO
ENTREGA - RECEPCION:
ORDINARIA
DD-1 ARCHIVOS EN RESGUARDO

ENTE: 1 MUNICIPIO DE CABO CORRIENTES JALISCO
UNIDAD RESPONSABLE: 2 HACIENDA MUNICIPAL
AREA: 3 HACIENDA MUNICIPAL

FECHA DE CORTE DE INFORMACION: 30/09/2021
4

N° CONS.	N° DE EXPEDIENTE	CONTENIDO	UBICACIÓN (AREA, OFICINA)	UBICACIÓN (DISPOSITIVO, EQUIPO, ARCHIVERO, ETC.)	RESGUARDANTE	OBSERVACION
1	ENERO	2 LEGAJOS DE EGRESOS,1 CARATULA,1 DE DIARIO,3 LEGAJOS DE INGRESOS	HACIENDA MUNICIPAL	ARCHIVO PLANTA ALTA	ELENO YAMELIK ARAIZA NOYOLA	SE ENTREGO A LA ASEJ CUENTA PUBLICA 2020
2	FEBBERO	2LEGAJOS DE EGRESOS,1 CARATULA ,1 DE DIARIO,2 LEGAJOS DE INGRESOS	HACIENDA MUNICIPAL	ARCHIVO PLANTA ALTA	ELENO YAMELIK ARAIZA NOYOLA	SE ENTREGO A LA ASEJ CUENTA PUBLICA 2020
3	MARZO	2 LEGAJOS DE EGRESOS,1 CARATULA ,1 DE DIARIO,1 LEGAJO DE INGRESOS	HACIENDA MUNICIPAL	ARCHIVO PLANTA ALTA	ELENO YAMELIK ARAIZA NOYOLA	SE ENTREGO A LA ASEJ CUENTA PUBLICA 2020
4	ABRIL	2 LEGAJOS DE EGRESOS,1 CARATULA,1 DE DIARIO,1 LEGAJOS DE INGRESOS	HACIENDA MUNICIPAL	ARCHIVO PLANTA ALTA	ELENO YAMELIK ARAIZA NOYOLA	SE ENTREGO A LA ASEJ CUENTA PUBLICA 2020
5	MAYO	3 LEGAJOS DE GERSOS,1 CARATULA,1 DIARIO,1 LEGAJO DE INGRESOS	HACIENDA MUNICIPAL	ARCHIVO PLANTA ALTA	ELENO YAMELIK ARAIZA NOYOLA	SE ENTREGO A LA ASEJ CUENTA PUBLICA 2020
6	PRIMER AVENCE 2020	1 LEGAJO DEL PRIMER AVANCE	HACIENDA MUNICIPAL	ARCHIVO PLANTA ALTA	ELENO YAMELIK ARAIZA NOYOLA	SE ENTREGO A LA ASEJ CUENTA PUBLICA 2020
7	JUNIO	3LEGAJOS DE EGRESOS,1 CARATULA,2 DE DIARIO,1 LEGAJO DE INGRESOS	HACIENDA MUNICIPAL	ARCHIVO PLANTA ALTA	ELENO YAMELIK ARAIZA NOYOLA	SE ENTREGO A LA ASEJ CUENTA PUBLICA 2020
8	SEMESTRAL 2020	1 LEGAJO DE LA SEMESTRAL	HACIENDA MUNICIPAL	ARCHIVO PLANTA ALTA	ELENO YAMELIK ARAIZA NOYOLA	SE ENTREGO A LA ASEJ CUENTA PUBLICA 2020
9	JULIO	1 LEGAJOS DE EGRESOS,1CARTULA,1 DE DIARIO,1 LEGAJO DE INGRESOS	HACIENDA MUNICIPAL	ARCHIVO PLANTA ALTA	ELENO YAMELIK ARAIZA NOYOLA	SE ENTREGO A LA ASEJ CUENTA PUBLICA 2020
10	AGOSTO	3 LEGAJOS DE EGRESOS,1CARATULA,1 DE DIARIO,1 LEGAJO DE INGRESOS	HACIENDA MUNICIPAL	ARCHIVO PLANTA ALTA	ELENO YAMELIK ARAIZA NOYOLA	SE ENTREGO A LA ASEJ CUENTA PUBLICA 2020
11	SEPTIEMBRE	3 LEGAJOS DE EGRESOS,1 CARATULA,2 DE DIARIO,1 LEGAJO DE INGRESOS	HACIENDA MUNICIPAL	ARCHIVO PLANTA ALTA	ELENO YAMELIK ARAIZA NOYOLA	SE ENTREGO A LA ASEJ CUENTA PUBLICA 2020
12	OCTUBRE	4 LEGAJOS DE EGRESOS,1CARATULA,1 DE DIARIO,1 LEGAJO DE INGRESOS	HACIENDA MUNICIPAL	ARCHIVO PLANTA ALTA	ELENO YAMELIK ARAIZA NOYOLA	SE ENTREGO A LA ASEJ CUENTA PUBLICA 2020
13	NOVIEMBRE	3 LEGAJOS DE EGRESOS,1 CARATULA,1 DE DIARIO,1LEGAJO DE INGRESOS	HACIENDA MUNICIPAL	ARCHIVO PLANTA ALTA	ELENO YAMELIK ARAIZA NOYOLA	SE ENTREGO A LA ASEJ CUENTA PUBLICA 2020
14	DICIEMBRE	4 LEGAJOS DE EGRESOS,1 CARATULA,2 DE DIARIO,1 LEGAJO DE INGRESOS	HACIENDA MUNICIPAL	ARCHIVO PLANTA ALTA	ELENO YAMELIK ARAIZA NOYOLA	SE ENTREGO A LA ASEJ CUENTA PUBLICA 2020
15	ANUAL 2020	1LEGAJO DE ANUAL	HACIENDA MUNICIPAL	ARCHIVO PLANTA ALTA	ELENO YAMELIK ARAIZA NOYOLA	SE ENTREGO A LA ASEJ CUENTA PUBLICA 2020

SERVIDOR PUBLICO QUE ENTREGA	REPRESENTANTE DE LA CONTRALORIA	SERVIDOR PUBLICO QUE RECIBE	FOLIO CONSECUTIVO:
L.A. ELENO YAMELIK ARAIZA NOYOLA NOMBRE Y FIRMA	C.EDGAR GOMEZ BAÑUELOS NOMBRE Y FIRMA	L.A.F. ALBERTO HERNANDEZ DE LA CRUZ NOMBRE Y FIRMA	No. HOJA 3/ 4
LIC. JUAN DIEGO CAMPOS RODRIGUEZ REPRESENTATEN DE LA COMISION SALIENTE		ING. JOSÉ CARLOS RAMIREZ SANCHEZ REPRESENTANTE DE LA COMISION ENTRANTE	

MUNICIPIO DE CABO CORRIENTES, JALISCO
ENTREGA - RECEPCION:
ORDINARIA
DD-1 ARCHIVOS EN RESGUARDO

ENTE: 1 MUNICIPIO DE CABO CORRIENTES JALISCO
INIDAD RESPONSABLE: HACIENDA MUNICIPAL
AREA: 3 HACIENDA MUNICIPAL

FECHA DE CORTE DE INFORMACION: 30/09/2021
4

N° CONS.	N° DE EXPEDIENTE	CONTENIDO	UBICACIÓN (AREA, OFICINA)	UBICACIÓN (DISPOSITIVO, EQUIPO, ARCHIVERO, ETC.)	RESGUARDANTE	OBSERVACION
1	ENERO	GASTOS CORRESPONDIENTE AL MES DE ENERO DEL 2021	HACIENDA MUNICIPAL	ARCHIVO PLANTA ALTA	ELENO YAMELIK ARAIZA NOYOLA	SE ENCUENTRA EN CAJA PENDIENTE POR ENTREGA ALA ASE.
2	FEBBERO	GASTOS CORRESPONDIENTE AL MES DE FEBRERO DEL 2021	HACIENDA MUNICIPAL	ARCHIVO PLANTA ALTA	ELENO YAMELIK ARAIZA NOYOLA	SE ENCUENTRA EN CAJA PENDIENTE POR ENTREGA ALA ASE.
3	MARZO	GASTOS CORRESPONDIENTE AL MES DE MARZO DEL 2021	HACIENDA MUNICIPAL	ARCHIVO PLANTA ALTA	ELENO YAMELIK ARAIZA NOYOLA	SE ENCUENTRA EN CAJA PENDIENTE POR ENTREGA ALA ASE.
4	ABRIL	GASTOS CORRESPONDIENTE AL MES DE ABRIL DEL 2021	HACIENDA MUNICIPAL	ARCHIVO PLANTA ALTA	ELENO YAMELIK ARAIZA NOYOLA	SE ENCUENTRA EN CAJA PENDIENTE POR ENTREGA ALA ASE.
5	MAYO	GASTOS CORRESPONDIENTE AL MES DE MAYO DEL 2021	HACIENDA MUNICIPAL	ARCHIVO PLANTA ALTA	ELENO YAMELIK ARAIZA NOYOLA	SE ENCUENTRA EN CAJA PENDIENTE POR ENTREGA ALA ASE.
6	JUNIO	GASTOS CORRESPONDIENTE AL MES DE JUNIO DEL 2021	HACIENDA MUNICIPAL	ARCHIVO PLANTA ALTA	ELENO YAMELIK ARAIZA NOYOLA	SE ENCUENTRA EN CAJA PENDIENTE POR ENTREGA ALA ASE.
7	JULIO	GASTOS CORRESPONDIENTES AL MES DE JULIO DEL 2021	HACIENDA MUNICIPAL	ARCHIVO PLANTA ALTA	ELENO YAMELIK ARAIZA NOYOLA	SE ENCUENTRA EN CAJA PENDIENTE POR ENTREGA ALA ASE.
8	AGOSTO	GASTOS CORRESPONDIENTES AL MES DE AGOSTO DEL 2021	HACIENDA MUNICIPAL	ARCHIVO PLANTA ALTA	ELENO YAMELIK ARAIZA NOYOLA	SE ENCUENTRA EN CAJA PENDIENTE POR ENTREGA ALA ASE.
9	SEPTIEMBRE	GASTOS CORRESPONDIENTES AL MES DE SEPTIEMBRE DEL 2021	HACIENDA MUNICIPAL	ARCHIVO PLANTA ALTA	ELENO YAMELIK ARAIZA NOYOLA	SE ENCUENTRA EN CAJA PENDIENTE POR ENTREGA ALA ASE.

SERVIDOR PUBLICO QUE ENTREGA L.A. ELENO YAMELIK ARAIZA NOYOLA NOMBRE Y FIRMA	REPRESENTANTE DE LA CONTRALORIA C.EDGAR GOMEZBAÑUELOS NOMBRE Y FIRMA	SERVIDOR PUBLICO QUE RECIBE L.A.F ALBERTO HERNANDEZ DE LA CRUZ NOMBRE Y FIRMA	FOLIO CONSECUTIVO: No. HOJA 4/ 4
LIC.JUAN DIEGO CAMPOS RODRIGUEZ REPRESENTATEN DE LA COMISION SALIENTE		ING.JOSÉ CARLOS RAMIREZ SANCHEZ REPRESENTANTE DE LA COMISION ENTRANTE	

Cabo Corrientes
Gobierno Municipal

MUNICIPIO DE CABO CORRIENTES, JALISCO
ENTREGA - RECEPCION:
ORDINARIA
DD-2 RELACION DE NORMATIVIDAD VIGENTE

ENTE: 1 MUNICIPIO DE CABO CORRIENTES,JALISCO.
UNIDAD RESPONSABLE: 2 HACIENDA MUNICIPAL
AREA: 3 HACIENDA MUNICIPAL

FECHA DE CORTE DE INFORMACION: 30/09/2021
4

NOMBRE DEL DOCUMENTO	FECHA DE ULTIMA ACTUALIZACIO	ADJUNTAR DOCUMENTO ELECTRONICO O SEÑALAR LIGA DE CONSULTA	OBSERVACIONES
LEY DE INGRESOS 2021	18/12/2020	SE PRESENTA DE MANERA FISICA	FALTA CARGARLO A LA PLATAFORMA DE TRANSPARENCIA
PRESUPUESTO DE EGRESOS 2021	28/08/2020	http://transparenciacc.cabocorrientes.gob.mx/sites/default/files/Presupuesto%20de%20Egresos%202021%20PDF.pdf	

SERVIDOR PUBLICO QUE ENTREGA	REPRESENTANTE DE LA CONTRALORIA	SERVIDOR PUBLICO QUE RECIBE	FOLIO CONSECUTIVO:
L.A.ELENO YAMELIK ARAIZA NOYOLA NOMBRE Y FIRMA	C.EDGAR GOMEZ BAÑUELOS NOMBRE Y FIRMA	L.A.F. ALBERTO HERNÁNDEZ DE LA CRUZ NOMBRE Y FIRMA	No. HOJA 1/ 1
LIC.JUAN DIEGO CAMPOS RODRIGUEZ REPRESENTATEN DE LA COMISION SALIENTE		ING.JOSÉ CARLOS RAMIREZ SANCHEZ REPRESENTANTE DE LA COMISION ENTRANTE	

Cabo Corrientes
Gobierno Municipal

MUNICIPIO DE CABO CORRIENTES, JALISCO
ENTREGA - RECEPCION:
ORDINARIA
RF-1 RELACION DE DEUDORES DIVERSOS

ENTE: 1 CABO CORRIENTES
UNIDAD RESPONSABLE: 2 HACIENDA PUBLICA MUNICIPAL
AREA: 3 HACIENDA PUBLICA MUNICIPAL

FECHA DE CORTE DE INFORMACION: 30/09/2021
4

N° DEUDOR DIVERSOS	TIPO DE DOCUMENTO	FECHA DE SUSCRIPCIO	FECHA DE VENCIMIENT	DEUDOR	MOTIVO DE LA DEUDA	IMPORTE	OBSERVACIONES
5	6	7	8	9	10	11	12
1	SALDO CONTABLE	S/F	S/F	GORDIAN RAMOS JUAN CARLOS	DIVERSO	17,485.65	SUJETO A CAMBIOS POR CIERRE DE CUENTA PUBLICA
2	SALDO CONTABLE	S/F	S/F	VELAZCO RODRIGUEZ LOURDES	DIVERSO	155.10	SUJETO A CAMBIOS POR CIERRE DE CUENTA PUBLICA
3	SALDO CONTABLE	S/F	S/F	HERNANDEZ DE LA CRUZ ALBERTO	DIVERSO	23,169.64	SUJETO A CAMBIOS POR CIERRE DE CUENTA PUBLICA
4	SALDO CONTABLE	S/F	S/F	PALOMERA SANCHEZ IGNACIO	DIVERSO	87,778.38	SUJETO A CAMBIOS POR CIERRE DE CUENTA PUBLICA
5	SALDO CONTABLE	S/F	S/F	GOMEZ GARCIA ALICIA	DIVERSO	3,427.42	SUJETO A CAMBIOS POR CIERRE DE CUENTA PUBLICA
6	SALDO CONTABLE	S/F	S/F	LARA CAPETILLO RAQUEL	DIVERSO	360.00	SUJETO A CAMBIOS POR CIERRE DE CUENTA PUBLICA
7	SALDO CONTABLE	S/F	S/F	GARCIA FREGOSO GABRIEL	DIVERSO	1,420.01	SUJETO A CAMBIOS POR CIERRE DE CUENTA PUBLICA
8	SALDO CONTABLE	S/F	S/F	NIÑO OLIVERA RIGOBERTO	DIVERSO	95.01	SUJETO A CAMBIOS POR CIERRE DE CUENTA PUBLICA
9	SALDO CONTABLE	S/F	S/F	ARAIZA RIZO JUAN RAMON	DIVERSO	3,923.06	SUJETO A CAMBIOS POR CIERRE DE CUENTA PUBLICA
10	SALDO CONTABLE	S/F	S/F	CASTILLON ROMERO OSCAR	DIVERSO	15,000.00	SUJETO A CAMBIOS POR CIERRE DE CUENTA PUBLICA
11	SALDO CONTABLE	S/F	S/F	SANTANA MIGUEL	DIVERSO	4,272.40	SUJETO A CAMBIOS POR CIERRE DE CUENTA PUBLICA
12	SALDO CONTABLE	S/F	S/F	CARRILLO ARAIZA REGINO	DIVERSO	200.00	SUJETO A CAMBIOS POR CIERRE DE CUENTA PUBLICA
13	SALDO CONTABLE	S/F	S/F	DE DIOS GARCIA GEOVANY	DIVERSO	1,361.25	SUJETO A CAMBIOS POR CIERRE DE CUENTA PUBLICA
14	SALDO CONTABLE	S/F	S/F	ARIZMENDI CASTILLON MARIA DE JESUS	DIVERSO	5,100.01	SUJETO A CAMBIOS POR CIERRE DE CUENTA PUBLICA
15	SALDO CONTABLE	S/F	S/F	ROBLES BRAVO CARLOS CESAR	DIVERSO	725.83	SUJETO A CAMBIOS POR CIERRE DE CUENTA PUBLICA
16	SALDO CONTABLE	S/F	S/F	MOLINA FARIAS CARLOS	DIVERSO	11,161.00	SUJETO A CAMBIOS POR CIERRE DE CUENTA PUBLICA
17	SALDO CONTABLE	S/F	S/F	GARCIA GARCIA INDALECIO	DIVERSO	12,500.00	SUJETO A CAMBIOS POR CIERRE DE CUENTA PUBLICA
18	SALDO CONTABLE	S/F	S/F	CASTILLON RODRIGUEZ ANGELBERTO	DIVERSO	1,333.91	SUJETO A CAMBIOS POR CIERRE DE CUENTA PUBLICA
19	SALDO CONTABLE	S/F	S/F	OROZCO MADRIGAL CARLOS ALBERTO	DIVERSO	24,783.41	SUJETO A CAMBIOS POR CIERRE DE CUENTA PUBLICA

SERVIDOR PUBLICO QUE ENTREGA	REPRESENTANTE DE LA CONTRALORIA	SERVIDOR PUBLICO QUE RECIBE	FOLIO CONSECUTIVO:
L.A.E. ELENO YAMELIK ARAIZA NOYOLA NOMBRE Y FIRMA	C. EDGAR GOMEZ BANUELOS NOMBRE Y FIRMA	L.A.F. ALBERTO HERNANDEZ DE LA CRUZ NOMBRE Y FIRMA	No. HOJA 1/ 5
LIC. JUAN DIEGO CAMPOS RODRIGUEZ REPRESENTATEN DE LA COMISION SALIENTE		ING. JOSE CARLOS RAMIREZ SANCHEZ REPRESENTANTE DE LA COMISION ENTRANTE	

MUNICIPIO DE CABO CORRIENTES, JALISCO
ENTREGA - RECEPCION:
ORDINARIA
RF-1 RELACION DE DEUDORES DIVERSOS

ENTE: 1 CABO CORRIENTES
UNIDAD RESPONSABLE: 2 HACIENDA PUBLICA MUNICIPAL
AREA: 3 HACIENDA PUBLICA MUNICIPAL

FECHA DE CORTE DE INFORMACION: 30/09/2021
4

N° DEUDOR DIVERSOS	TIPO DE DOCUMENTO	FECHA DE SUSCRIPCIO	FECHA DE VENCIMIENT	DEUDOR	MOTIVO DE LA DEUDA	IMPORTE	OBSERVACIONES
5	6	7	8	9	10	11	12
20	SALDO CONTABLE	S/F	S/F	ROMERO CHAVEZ LUIS ALBERTO	DIVERSO	2,000.00	SUJETO A CAMBIOS POR CIERRE DE CUENTA PUBLICA
21	SALDO CONTABLE	S/F	S/F	RODRIGUEZ SANTANA JUAN MANUEL	DIVERSO	90,004.38	SUJETO A CAMBIOS POR CIERRE DE CUENTA PUBLICA
22	SALDO CONTABLE	S/F	S/F	LOPEZ DIAZ ROGELIO	DIVERSO	24,125.90	SUJETO A CAMBIOS POR CIERRE DE CUENTA PUBLICA
23	SALDO CONTABLE	S/F	S/F	CARRILLO MEJIA EFREN	DIVERSO	800.00	SUJETO A CAMBIOS POR CIERRE DE CUENTA PUBLICA
24	SALDO CONTABLE	S/F	S/F	PLACITO ARAIZA IRVING ALONSO	DIVERSO	33,110.15	SUJETO A CAMBIOS POR CIERRE DE CUENTA PUBLICA
25	SALDO CONTABLE	S/F	S/F	SAAVEDRA MIRALES JUAN ANTONIO	DIVERSO	19,000.00	SUJETO A CAMBIOS POR CIERRE DE CUENTA PUBLICA
26	SALDO CONTABLE	S/F	S/F	LOPEZ ARAIZA LUIS FERNANDO	DIVERSO	34,130.05	SUJETO A CAMBIOS POR CIERRE DE CUENTA PUBLICA
27	SALDO CONTABLE	S/F	S/F	DURAN ALONSO JOSE SALVADOR	DIVERSO	65,500.00	SUJETO A CAMBIOS POR CIERRE DE CUENTA PUBLICA
28	SALDO CONTABLE	S/F	S/F	ARAIZA VICENCIO EZEQUIEL	DIVERSO	80,000.00	SUJETO A CAMBIOS POR CIERRE DE CUENTA PUBLICA
29	SALDO CONTABLE	S/F	S/F	CASTILLON GORDIAN LEONEL	DIVERSO	34,843.06	SUJETO A CAMBIOS POR CIERRE DE CUENTA PUBLICA
30	SALDO CONTABLE	S/F	S/F	BRAVO CASTILLON MIGUEL ANGEL	DIVERSO	1,599.64	SUJETO A CAMBIOS POR CIERRE DE CUENTA PUBLICA
31	SALDO CONTABLE	S/F	S/F	CASTILLON LUNA JUAN RAMON	DIVERSO	5,000.00	SUJETO A CAMBIOS POR CIERRE DE CUENTA PUBLICA
32	SALDO CONTABLE	S/F	S/F	HERNANDEZ MORA ARELI	DIVERSO	10,000.00	SUJETO A CAMBIOS POR CIERRE DE CUENTA PUBLICA
33	SALDO CONTABLE	S/F	S/F	PLACITO GORDIAN ONOFRE	DIVERSO	24,163.61	SUJETO A CAMBIOS POR CIERRE DE CUENTA PUBLICA
34	SALDO CONTABLE	S/F	S/F	BAÑUELOS CASTILLON JORGE ARMANDO	DIVERSO	178.66	SUJETO A CAMBIOS POR CIERRE DE CUENTA PUBLICA
35	SALDO CONTABLE	S/F	S/F	GOMEZ GORDIAN KEVIN URIEL	DIVERSO	554.90	SUJETO A CAMBIOS POR CIERRE DE CUENTA PUBLICA
36	SALDO CONTABLE	S/F	S/F	RODRIGUEZ MENDOZA CLAUDIA NAYELY	DIVERSO	2,000.00	SUJETO A CAMBIOS POR CIERRE DE CUENTA PUBLICA
37	SALDO CONTABLE	S/F	S/F	IBARRA CONTRERAS EDGAR RAMON	DIVERSO	0.00	SUJETO A CAMBIOS POR CIERRE DE CUENTA PUBLICA
38	SALDO CONTABLE	S/F	S/F	OLIVERA GARCIA JOSE JESUS	DIVERSO	15,208.80	SUJETO A CAMBIOS POR CIERRE DE CUENTA PUBLICA

SERVIDOR PUBLICO QUE ENTREGA L.A. ELENO YAMELIK ARAIZA NOYOLA NOMBRE Y FIRMA	REPRESENTANTE DE LA CONTRALORIA C. EDGAR GOMEZ BAÑUELOS NOMBRE Y FIRMA	SERVIDOR PUBLICO QUE RECIBE L.A.F. ALBERTO HERNANDEZ DE LA CRUZ NOMBRE Y FIRMA	FOLIO CONSECUTIVO: No. HOJA 2/ 5
LIC. JUAN DIEGO CAMPOS RODRIGUEZ REPRESENTATEN DE LA COMISION SALIENTE		ING. JOSE CARLOS RAMIREZ SANCHEZ REPRESENTANTE DE LA COMISION ENTRANTE	

Cabo Corrientes
Gobierno Municipal

MUNICIPIO DE CABO CORRIENTES, JALISCO
ENTREGA - RECEPCION:
ORDINARIA
RF-1 RELACION DE DEUDORES DIVERSOS

ENTE: 1 CABO CORRIENTES
UNIDAD RESPONSABLE: 2 HACIENDA PUBLICA MUNICIPAL
AREA: 3 HACIENDA PUBLICA MUNICIPAL

FECHA DE CORTE DE INFORMACION: 30/09/2021
4

N° DEUDOR DIVERSOS	TIPO DE DOCUMENTO	FECHA DE SUSCRIPCIO	FECHA DE VENCIMIENT	DEUDOR	MOTIVO DE LA DEUDA	IMPORTE	OBSERVACIONES
5	6	7	8	9	10	11	12
39	SALDO CONTABLE	S/F	S/F	QUINTANA TESTA ANTONIO	DIVERSO	7,420.24	SUJETO A CAMBIOS POR CIERRE DE CUENTA PUBLICA
40	SALDO CONTABLE	S/F	S/F	LORENZO CASTILLON JOSE ANGEL	DIVERSO	0.40	SUJETO A CAMBIOS POR CIERRE DE CUENTA PUBLICA
41	SALDO CONTABLE	S/F	S/F	RODRIGUEZ LOPEZ FERNANDO	DIVERSO	1,500.00	SUJETO A CAMBIOS POR CIERRE DE CUENTA PUBLICA
42	SALDO CONTABLE	S/F	S/F	GARCIA JOYA ISMAEL	DIVERSO	20,000.00	SUJETO A CAMBIOS POR CIERRE DE CUENTA PUBLICA
43	SALDO CONTABLE	S/F	S/F	JOYA ESTRADA SEGISMUNDO	DIVERSO	9,000.00	SUJETO A CAMBIOS POR CIERRE DE CUENTA PUBLICA
44	SALDO CONTABLE	S/F	S/F	GOMEZ GARCIA JOSE MANUEL	DIVERSO	9,999.99	SUJETO A CAMBIOS POR CIERRE DE CUENTA PUBLICA
45	SALDO CONTABLE	S/F	S/F	ROMERO PEREZ ROSA MARIA	DIVERSO	10,000.00	SUJETO A CAMBIOS POR CIERRE DE CUENTA PUBLICA
46	SALDO CONTABLE	S/F	S/F	TAPIA RUIZ MARIA CANDELARIA	DIVERSO	40,000.00	SUJETO A CAMBIOS POR CIERRE DE CUENTA PUBLICA
47	SALDO CONTABLE	S/F	S/F	PEREZ CASTELLON ALVARO ISAIAS	DIVERSO	77,755.53	SUJETO A CAMBIOS POR CIERRE DE CUENTA PUBLICA
48	SALDO CONTABLE	S/F	S/F	VILLALOBOS GORDIAN MARIO EDUARDO	DIVERSO	5,000.00	SUJETO A CAMBIOS POR CIERRE DE CUENTA PUBLICA
49	SALDO CONTABLE	S/F	S/F	LOPEZ ARAIZA LUIS FERNANDO	DIVERSO	70,000.00	SUJETO A CAMBIOS POR CIERRE DE CUENTA PUBLICA
50	SALDO CONTABLE	S/F	S/F	LOPEZ LOPEZ LORENZO	DIVERSO	1,098.00	SUJETO A CAMBIOS POR CIERRE DE CUENTA PUBLICA
51	SALDO CONTABLE	S/F	S/F	DE JESUS GARCIA OMAR	DIVERSO	2,000.00	SUJETO A CAMBIOS POR CIERRE DE CUENTA PUBLICA
52	SALDO CONTABLE	S/F	S/F	GARIBAY BRAVO ANDREA	DIVERSO	917.00	SUJETO A CAMBIOS POR CIERRE DE CUENTA PUBLICA
53	SALDO CONTABLE	S/F	S/F	MACEDO BAUMGARTEN RICARDO JULIAN	DIVERSO	691,703.04	SUJETO A CAMBIOS POR CIERRE DE CUENTA PUBLICA
54	SALDO CONTABLE	S/F	S/F	LOPEZ DIAZ SANTOS	DIVERSO	4,379.34	SUJETO A CAMBIOS POR CIERRE DE CUENTA PUBLICA
55	SALDO CONTABLE	S/F	S/F	GARCIA MARTINEZ MANUEL	DIVERSO	8,000.00	SUJETO A CAMBIOS POR CIERRE DE CUENTA PUBLICA
56	SALDO CONTABLE	S/F	S/F	CAMPOS RODRIGUEZ JUAN DIEGO	DIVERSO	93,341.85	SUJETO A CAMBIOS POR CIERRE DE CUENTA PUBLICA
57	SALDO CONTABLE	S/F	S/F	GONZALEZ AVALOS NORMA LETICIA	DIVERSO	3,000.00	SUJETO A CAMBIOS POR CIERRE DE CUENTA PUBLICA

SERVIDOR PUBLICO QUE ENTREGA L.A. ELENO YAMELIK ARAIZA HOYOLA NOMBRE Y FIRMA	REPRESENTANTE DE LA CONTRALORIA C. EDGAR GOMEZ BAÑUELOS NOMBRE Y FIRMA	SERVIDOR PUBLICO QUE RECIBE L.A.F. ALBERTO HERNANDEZ DE LA CRUZ NOMBRE Y FIRMA	FOLIO CONSECUTIVO:
LIC. JUAN DIEGO CAMPOS RODRIGUEZ REPRESENTATEN DE LA COMISION SALIENTE		ING. JOSE CARLOS RAMIREZ SANCHEZ REPRESENTANTE DE LA COMISION ENTRANTE	No. HOJA 3/ 5

Cabo Corrientes
Gobierno Municipal

MUNICIPIO DE CABO CORRIENTES, JALISCO
ENTREGA - RECEPCION:
ORDINARIA
RF-1 RELACION DE DEUDORES DIVERSOS

ENTE: 1 CABO CORRIENTES
UNIDAD RESPONSABLE: 2 HACIENDA PUBLICA MUNICIPAL
AREA: 3 HACIENDA PUBLICA MUNICIPAL

FECHA DE CORTE DE INFORMACION: 30/09/2021
4

N° DEUDOR DIVERSOS	TIPO DE DOCUMENTO	FECHA DE SUSCRIPCIO	FECHA DE VENCIMIENT	DEUDOR	MOTIVO DE LA DEUDA	IMPORTE	OBSERVACIONES
5	6	7	8	9	10	11	12
58	SALDO CONTABLE	S/F	S/F	RODRIGUEZ RAMOS NOE	DIVERSO	17,197.06	SUJETO A CAMBIOS POR CIERRE DE CUENTA PUBLICA
59	SALDO CONTABLE	S/F	S/F	RUBIO CARRILLO J. CARLOS	DIVERSO	1,629,770.78	SUJETO A CAMBIOS POR CIERRE DE CUENTA PUBLICA
60	SALDO CONTABLE	S/F	S/F	LORENZO LORENZO CELESTE	DIVERSO	21,500.00	SUJETO A CAMBIOS POR CIERRE DE CUENTA PUBLICA
61	SALDO CONTABLE	S/F	S/F	BRAVO TAPIA ILSE MARGARITA DEL ROCIO	DIVERSO	5,000.00	SUJETO A CAMBIOS POR CIERRE DE CUENTA PUBLICA
62	SALDO CONTABLE	S/F	S/F	JACOBO NUÑEZ GILDARDO	DIVERSO	71,001.45	SUJETO A CAMBIOS POR CIERRE DE CUENTA PUBLICA
63	SALDO CONTABLE	S/F	S/F	RAMIREZ GORDIAN PRISCILIANO	DIVERSO	4,137,110.08	SUJETO A CAMBIOS POR CIERRE DE CUENTA PUBLICA
64	SALDO CONTABLE	S/F	S/F	RUBIO CARRILLO J. CARLOS	DIVERSO	26,000.00	SUJETO A CAMBIOS POR CIERRE DE CUENTA PUBLICA
65	SALDO CONTABLE	S/F	S/F	RAMIREZ GORDIAN PRISCILIANO	DIVERSO	15,000.00	SUJETO A CAMBIOS POR CIERRE DE CUENTA PUBLICA
66	SALDO CONTABLE	S/F	S/F	GARCIA HERNANDEZ VICTOR	DIVERSO	0.00	SUJETO A CAMBIOS POR CIERRE DE CUENTA PUBLICA
67	SALDO CONTABLE	S/F	S/F	ARAIZA VICENCIO SANDY NALLELY	DIVERSO	5,000.00	SUJETO A CAMBIOS POR CIERRE DE CUENTA PUBLICA
68	SALDO CONTABLE	S/F	S/F	GUERRA JOYA MARIA LUISA	DIVERSO	41,362.41	SUJETO A CAMBIOS POR CIERRE DE CUENTA PUBLICA
69	SALDO CONTABLE	S/F	S/F	SANCHEZ GOMEZ JUAN GIRALDO	DIVERSO	5,000.00	SUJETO A CAMBIOS POR CIERRE DE CUENTA PUBLICA
70	SALDO CONTABLE	S/F	S/F	RODRIGUEZ DIAZ JOSE DE JESUS	DIVERSO	600.00	SUJETO A CAMBIOS POR CIERRE DE CUENTA PUBLICA
71	SALDO CONTABLE	S/F	S/F	GARCIA JOYA EDGAR	DIVERSO	300.00	SUJETO A CAMBIOS POR CIERRE DE CUENTA PUBLICA
72	SALDO CONTABLE	S/F	S/F	GONZALEZ HARO MARCO ANTONIO	DIVERSO	1,500.00	SUJETO A CAMBIOS POR CIERRE DE CUENTA PUBLICA
73	SALDO CONTABLE	S/F	S/F	ARAIZA NOYOLA ELENO YAMELIK	DIVERSO	0.00	SUJETO A CAMBIOS POR CIERRE DE CUENTA PUBLICA
74	SALDO CONTABLE	S/F	S/F	PEREZ OLEA LUIS ALBERTO	DIVERSO	3,500.00	SUJETO A CAMBIOS POR CIERRE DE CUENTA PUBLICA
75	SALDO CONTABLE	S/F	S/F	PEREZ DOMINGUEZ JOSE DE JESUS	DIVERSO	2,400.00	SUJETO A CAMBIOS POR CIERRE DE CUENTA PUBLICA
76	SALDO CONTABLE	S/F	S/F	SISTEMA DIF CABO CORRIENTES, JAL	DIVERSO	26,300.00	SUJETO A CAMBIOS POR CIERRE DE CUENTA PUBLICA

SERVIDOR PUBLICO QUE ENTREGA	REPRESENTANTE DE LA CONTRALORIA	SERVIDOR PUBLICO QUE RECIBE	FOLIO CONSECUTIVO:
L.A. ELENO YAMELIK ARAIZA NOYOLA NOMBRE Y FIRMA	C. EDGAR GOMEZ BAÑUELOS NOMBRE Y FIRMA	L.A.F. ALBERTO HERNANDEZ DE LA CRUZ NOMBRE Y FIRMA	No. HOJA 4/ 5
LIC. JUAN DIEGO CAMPOS RODRIGUEZ REPRESENTATEN DE LA COMISION SALIENTE		ING. JOSE CARLOS RAMIREZ SANCHEZ REPRESENTANTE DE LA COMISION ENTRANTE	

Cabo Corrientes
Gobierno Municipal

MUNICIPIO DE CABO CORRIENTES, JALISCO
ENTREGA - RECEPCION:
ORDINARIA
RF-1 RELACION DE DEUDORES DIVERSOS

ENTE: 1 CABO CORRIENTES
UNIDAD RESPONSABLE: 2 HACIENDA PUBLICA MUNICIPAL
AREA: 3 HACIENDA PUBLICA MUNICIPAL

FECHA DE CORTE DE INFORMACION: 30/09/2021
4

N° DEUDOR DIVERSOS	TIPO DE DOCUMENTO	FECHA DE SUSCRIPCIO	FECHA DE VENCIMIENT	DEUDOR	MOTIVO DE LA DEUDA	IMPORTE	OBSERVACIONES
5	6	7	8	9	10	11	12
77	SALDO CONTABLE	S/F	S/F	MEJIA SERRANO ERIK	DIVERSO	10,000.00	SUJETO A CAMBIOS POR CIERRE DE CUENTA PUBLICA
78	SALDO CONTABLE	S/F	S/F	CARDENAS REYNOSO LUIS ALBERTO	DIVERSO	48,879.00	SUJETO A CAMBIOS POR CIERRE DE CUENTA PUBLICA
79	SALDO CONTABLE	S/F	S/F	CRUZ JOYA IRIS ADRIANA	DIVERSO	10,000.00	SUJETO A CAMBIOS POR CIERRE DE CUENTA PUBLICA
80	SALDO CONTABLE	S/F	S/F	OROZCO BELMAN MARIA GRACIELA	DIVERSO	46,458.36	SUJETO A CAMBIOS POR CIERRE DE CUENTA PUBLICA
81	SALDO CONTABLE	S/F	S/F	TACUBA PILLADO ADILENE DE JESUS	DIVERSO	1,824.77	SUJETO A CAMBIOS POR CIERRE DE CUENTA PUBLICA
82	SALDO CONTABLE	S/F	S/F	SOLIS RODRIGUEZ JOSE LUIS	DIVERSO	5,382.34	SUJETO A CAMBIOS POR CIERRE DE CUENTA PUBLICA
83	SALDO CONTABLE	S/F	S/F	SILVA QUINTERO JOSE JUAN	DIVERSO	50.00	SUJETO A CAMBIOS POR CIERRE DE CUENTA PUBLICA
84	SALDO CONTABLE	S/F	S/F	BEDOY IBARRA FRANCISCO	DIVERSO	101.69	SUJETO A CAMBIOS POR CIERRE DE CUENTA PUBLICA
85	SALDO CONTABLE	S/F	S/F	MONCAYO GARCIA OMAR NEYL	DIVERSO	3,410.40	SUJETO A CAMBIOS POR CIERRE DE CUENTA PUBLICA
86	SALDO CONTABLE	S/F	S/F	RAMOS CASTILLON MANUEL	DIVERSO	30,093.00	SUJETO A CAMBIOS POR CIERRE DE CUENTA PUBLICA
87	SALDO CONTABLE	S/F	S/F	CASTILLON MACEDO PEDRO ANTONIO	DIVERSO	10,000.00	SUJETO A CAMBIOS POR CIERRE DE CUENTA PUBLICA
88	SALDO CONTABLE	S/F	S/F	DIAZ JURADO GILBERTO	DIVERSO	4,000.00	SUJETO A CAMBIOS POR CIERRE DE CUENTA PUBLICA
89	SALDO CONTABLE	S/F	S/F	CASTILLON MORA EDSON OSVALDO	DIVERSO	0.00	SUJETO A CAMBIOS POR CIERRE DE CUENTA PUBLICA
90	SALDO CONTABLE	S/F	S/F	JOYA DAVILA JESUS	DIVERSO	10,000.00	SUJETO A CAMBIOS POR CIERRE DE CUENTA PUBLICA
91	SALDO CONTABLE	S/F	S/F	SOLIS IBARRA JAVIER MOISES	DIVERSO	3,000.00	SUJETO A CAMBIOS POR CIERRE DE CUENTA PUBLICA
92	SALDO CONTABLE	S/F	S/F	RODRIGUEZ GIL ERNESTO ALEJANDRO	DIVERSO	97.09	SUJETO A CAMBIOS POR CIERRE DE CUENTA PUBLICA
93	SALDO CONTABLE	S/F	S/F	NUÑEZ ESPARZA MARIBEL	DIVERSO	0.00	SUJETO A CAMBIOS POR CIERRE DE CUENTA PUBLICA
94	SALDO CONTABLE	S/F	S/F	CRUZ GORDIAN PERLA LUCINA	DIVERSO	1,244.00	SUJETO A CAMBIOS POR CIERRE DE CUENTA PUBLICA
95	SALDO CONTABLE	S/F	S/F	SINTA JIMENEZ SILVIA	DIVERSO	0.00	SUJETO A CAMBIOS POR CIERRE DE CUENTA PUBLICA

SERVIDOR PUBLICO QUE ENTREGA L.A.ELENO YAMELIK ARAIZA NOYOLA NOMBRE Y FIRMA	REPRESENTANTE DE LA CONTRALORIA C. EDGAR GOMEZ BAÑUELOS NOMBRE Y FIRMA	SERVIDOR PUBLICO QUE RECIBE L.A.F. ALBERTO HERNANDEZ DE LA CRUZ NOMBRE Y FIRMA	FOLIO CONSECUTIVO: No. HOJA 5/ 5
LIC. JUAN DIEGO CAMELOS RODRIGUEZ REPRESENTATEN DE LA COMISION SALIENTE		ING. JOSE CARLOS RAMIREZ SANCHEZ REPRESENTANTE DE LA COMISION ENTRANTE	

Cabo Corrientes

MUNICIPIO DE CABO CORRIENTES, JALISCO
ENTREGA - RECEPCION:
ORDINARIA
RF-3 PARTICIPACIONES Y APORTACIONES FEDERALES

ENTE: 1 CABO CORRIENTES
UNIDAD RESPONSABLE: 2 HACIENDA PUBLICA MUNICIPAL
AREA: 3 HACIENDA PUBLICA MUNICIPAL

FECHA DE CORTE DE INFORMACION: 30-30-2021
4

CONCEPTO DE LA PARTICIPACION O APORTACION	NUMERO DE CONVENIO	FECHA DE SUSCRIPCION	IMPORTE RECIBIDO	SALDO POR EJERCER	OBSERVACIONES
5	6	7	8	9	10
Fondo General	S/N	01-01-2021	20,732,626.74	0	SUJETO A MODIFICACION POR FALTA DE PORMENORES
Ajustes del Fondo General	S/N	01-01-2021	390,962.52	0	SUJETO A MODIFICACION POR FALTA DE PORMENORES
Impuesto sobre Tenencia o Uso de Vehículos	S/N	01-01-2021	653.37	0	SUJETO A MODIFICACION POR FALTA DE PORMENORES
Impuesto Especial sobre Producción y Servicios	S/N	01-01-2021	629,365.69	0	SUJETO A MODIFICACION POR FALTA DE PORMENORES
Ajuste del Impuesto Especial sobre Producción y Servicios	S/N	01-01-2021	-2,197.49	0	SUJETO A MODIFICACION POR FALTA DE PORMENORES
Fondo de Fomento Municipal	S/N	01-01-2021	90,863.69	0	SUJETO A MODIFICACION POR FALTA DE PORMENORES
Fondo de Fomento Municipal (70% Remanente)	S/N	01-01-2021	3,575,208.53	0	SUJETO A MODIFICACION POR FALTA DE PORMENORES
Ajuste de Fondo de Fomento Municipal (70% Remanente)	S/N	01-01-2021	12,327.30	0	SUJETO A MODIFICACION POR FALTA DE PORMENORES
Fondo de Fomento Municipal (30% Remanente)	S/N	01-01-2021	3,537,416.59	0	SUJETO A MODIFICACION POR FALTA DE PORMENORES
Ajuste de Fondo de Fomento Municipal (30% Remanente)	S/N	01-01-2021	32,421.02	0	SUJETO A MODIFICACION POR FALTA DE PORMENORES
Impuesto sobre Automoviles Nuevos	S/N	01-01-2021	515,177.20	0	SUJETO A MODIFICACION POR FALTA DE PORMENORES
Fondo de Compensación I.S.A.N.	S/N	01-01-2021	95,189.85	0	SUJETO A MODIFICACION POR FALTA DE PORMENORES
IEPS Gasolinas y Diesel	S/N	01-01-2021	578,672.99	0	SUJETO A MODIFICACION POR FALTA DE PORMENORES
Fondo de Fiscalización y Recaudación	S/N	01-01-2021	734,614.25	0	SUJETO A MODIFICACION POR FALTA DE PORMENORES
Fondo de Fiscalización al 40 y 60%	S/N	01-01-2021	117,808.54	0	SUJETO A MODIFICACION POR FALTA DE PORMENORES
Compensación al Fondo General Participable	S/N	01-01-2021	114,807.17	0	SUJETO A MODIFICACION POR FALTA DE PORMENORES
2% Sobre Nómina	S/N	01-01-2021	134,177.60	0	SUJETO A MODIFICACION POR FALTA DE PORMENORES
3% Sobre Hospedaje Zona Metropolitana	S/N	01-01-2021	7,097.00	0	SUJETO A MODIFICACION POR FALTA DE PORMENORES
3% Sobre Hospedaje Zona Foránea	S/N	01-01-2021	307,466.00	0	SUJETO A MODIFICACION POR FALTA DE PORMENORES

SERVIDOR PUBLICO QUE ENTREGA L.A. ELENO YAMELIK ARAIZA NOYOLA NOMBRE Y FIRMA	REPRESENTANTE DE LA CONTRALORIA C. EDGAR GOMEZ BAÑUELOS NOMBRE Y FIRMA	SERVIDOR PUBLICO QUE RECIBE L.A.F. ALBERTO HERNANDEZ DE LA CRUZ NOMBRE Y FIRMA	FOLIO CONSECUTIVO: No. HOJA 1/ 2
LIC. JUAN DIEGO CAMPOS RODRIGUEZ REPRESENTATEN DE LA COMISION SALIENTE		ING. JOSE CARLOS RAMIREZ SANCHEZ REPRESENTANTE DE LA COMISION ENTRANTE	

Cabo Corrientes
Gobierno Municipal

MUNICIPIO DE CABO CORRIENTES, JALISCO
ENTREGA - RECEPCION:
ORDINARIA
RF-3 PARTICIPACIONES Y APORTACIONES FEDERALES

ENTE: 1 CABO CORRIENTES
UNIDAD RESPONSABLE: 2 HACIENDA PUBLICA MUNICIPAL
AREA: 3 HACIENDA PUBLICA MUNICIPAL

FECHA DE CORTE DE INFORMACION: 30-30-2021
4

CONCEPTO DE LA PARTICIPACION O APORTACION	NUMERO DE CONVENIO	FECHA DE SUSCRIPCION	IMPORTE RECIBIDO	SALDO POR EJERCER	OBSERVACIONES
5	6	7	8	9	10
FONDO DE INFRAESTRUCTURA SOCIAL MUNICIPAL	S/N	01-01-2021	7,936,039.77	3,800,131.57	SUJETO A MODIFICACION POR FALTA DE PORMENORES
FONDO DE POTALECIMIENTO MUNICIPAL	S/N	01-01-2021	4,250,753.40	604,313.97	SUJETO A MODIFICACION POR FALTA DE PORMENORES

SERVIDOR PUBLICO QUE ENTREGA	REPRESENTANTE DE LA CONTRALORIA	SERVIDOR PUBLICO QUE RECIBE	FOLIO CONSECUTIVO:
L.A. ELENO YAMELIK ARAIZA NOYOLA NOMBRE Y FIRMA	C. EDGAR GOMEZ BAÑUELOS NOMBRE Y FIRMA	L.A.F. ALBERTO HERNANDEZ DE LA CRUZ NOMBRE Y FIRMA	No. HOJA 2/ 2
LIC. JUAN DIEGO CAMPOS RODRIGUEZ REPRESENTATEN DE LA COMISION SALIENTE		ING. JOSE CARLOS RAMIREZ SANCHEZ REPRESENTANTE DE LA COMISION ENTRANTE	

Cabo Corrientes
Gobierno Municipal

MUNICIPIO DE CABO CORRIENTES, JALISCO
ENTREGA - RECEPCION:
ORDINARIA
RF-4 CUENTAS POR PAGAR

ENTE: 1 CABO CORRIENTES
UNIDAD RESPONSABLE: 2 HACIENDA PUBLICA MUNICIPAL
AREA: 3 HACIENDA PUBLICA MUNICIPAL

FECHA DE CORTE DE INFORMACION: 30-09-20021
4

N° DOCUMENT	TIPO DOCUMENTO	ACREEDOR	IMPORTE	FECHA DE VENCIMIENTO	OBSERVACIONES
5	6	7	8	9	10
1	CONTABLE	MARGARIT VALENZUELA LILIANA	4,841.74	S/F	SUJETO A CAMBIOS POR CIERRE DE CUENTA PUBLICA
2	CONTABLE	APLICA BAJIO SA DE CV	139,154.12	S/F	SUJETO A CAMBIOS POR CIERRE DE CUENTA PUBLICA
3	CONTABLE	ACREDOR VARIOS	1,037,069.83	S/F	SUJETO A CAMBIOS POR CIERRE DE CUENTA PUBLICA
4	CONTABLE	RADIOMOVIL DIPSA. S.A. DE C.V.	4,136.00	S/F	SUJETO A CAMBIOS POR CIERRE DE CUENTA PUBLICA
5	CONTABLE	RECURSOS INFRAEXTRUCTURA 2012	707,888.80	S/F	SUJETO A CAMBIOS POR CIERRE DE CUENTA PUBLICA
6	CONTABLE	SUELDOS POR PAGAR 2012	5,461.15	S/F	SUJETO A CAMBIOS POR CIERRE DE CUENTA PUBLICA
7	CONTABLE	COMISION FEDERAL DE ELECTRICIDAD	12,662.00	S/F	SUJETO A CAMBIOS POR CIERRE DE CUENTA PUBLICA
8	CONTABLE	SOSA NUÑEZ SERGIO ENRIQUE	5,500.00	S/F	SUJETO A CAMBIOS POR CIERRE DE CUENTA PUBLICA
9	CONTABLE	MORA GARCIA AGUSTIN ULISES	6,299.97	S/F	SUJETO A CAMBIOS POR CIERRE DE CUENTA PUBLICA
10	CONTABLE	NOMINAS DE SALARIOS 2012	31,253.40	S/F	SUJETO A CAMBIOS POR CIERRE DE CUENTA PUBLICA
11	CONTABLE	BECERRA CORDOBA ESPERANZA	765.60	S/F	SUJETO A CAMBIOS POR CIERRE DE CUENTA PUBLICA
12	CONTABLE	CORTES GARCIA MA DEL SOCORRO	1,610.63	S/F	SUJETO A CAMBIOS POR CIERRE DE CUENTA PUBLICA
13	CONTABLE	GASOLINERIA ORO DE VALLARTA SA DE CV	21,934.55	S/F	SUJETO A CAMBIOS POR CIERRE DE CUENTA PUBLICA
14	CONTABLE	GARCIA LOPEZ VICTOR MANUEL	76,765.32	S/F	SUJETO A CAMBIOS POR CIERRE DE CUENTA PUBLICA
15	CONTABLE	CASTILLO CRUZ JAVIER	1,302,632.17	S/F	SUJETO A CAMBIOS POR CIERRE DE CUENTA PUBLICA
16	CONTABLE	SUELDOS POR PAGAR 2013	60,211.71	S/F	SUJETO A CAMBIOS POR CIERRE DE CUENTA PUBLICA
17	CONTABLE	PREOSA SA DE CV	55,400.64	S/F	SUJETO A CAMBIOS POR CIERRE DE CUENTA PUBLICA
18	CONTABLE	AGUIRRE JOYA RAMON	81,520.00	S/F	SUJETO A CAMBIOS POR CIERRE DE CUENTA PUBLICA
19	CONTABLE	ELECTRICA BADEBA SA DE CV	8,180.00	S/F	SUJETO A CAMBIOS POR CIERRE DE CUENTA PUBLICA

SERVIDOR PUBLICO QUE ENTREGA L.A. ELENO YAMELIK ARAIZA NOYOLA NOMBRE Y FIRMA	REPRESENTANTE DE LA CONTRALORIA C. EDGAR GOMEZ BAÑUELOS NOMBRE Y FIRMA	SERVIDOR PUBLICO QUE RECIBE L.A.F. ALBERTO HERNANDEZ DE LA CRUZ NOMBRE Y FIRMA	FOLIO CONSECUTIVO: No. HOJA 1/ 14
LIC. JUAN DIEGO CAMPOS RODRIGUEZ REPRESENTATEN DE LA COMISION SALIENTE		ING. JOSE CARLOS RAMIREZ SANCHEZ REPRESENTANTE DE LA COMISION ENTRANTE	

Cabo Corrientes
Gobierno Municipal

MUNICIPIO DE CABO CORRIENTES, JALISCO
ENTREGA - RECEPCION:
ORDINARIA
RF-4 CUENTAS POR PAGAR

ENTE: 1 CABO CORRIENTES
UNIDAD RESPONSABLE: 2 HACIENDA PUBLICA MUNICIPAL
AREA: 3 HACIENDA PUBLICA MUNICIPAL

FECHA DE CORTE DE INFORMACION: 30-09-20021
4

N° DOCUMENT	TIPO DOCUMENTO	ACREEDOR	IMPORTE	FECHA DE VENCIMIENTO	OBSERVACIONES
5	6	7	8	9	10
20	CONTABLE	SANCHEZ GOMEZ JUAN GIRALDO	557.68	S/F	SUJETO A CAMBIOS POR CIERRE DE CUENTA PUBLICA
21	CONTABLE	GK TELECOMUNICACIONES SA DE CV	168.98	S/F	SUJETO A CAMBIOS POR CIERRE DE CUENTA PUBLICA
22	CONTABLE	ZARATE HERNANDEZ MARIA DE LA CARIDAD	1.04	S/F	SUJETO A CAMBIOS POR CIERRE DE CUENTA PUBLICA
23	CONTABLE	CARRILLO VENTURA MARIA LAUREL	14,527.03	S/F	SUJETO A CAMBIOS POR CIERRE DE CUENTA PUBLICA
24	CONTABLE	GUTIERREZ PASCUAL FRANCISCO	554.01	S/F	SUJETO A CAMBIOS POR CIERRE DE CUENTA PUBLICA
25	CONTABLE	BONILLA RODRIGUEZ VICENTE	4,176.00	S/F	SUJETO A CAMBIOS POR CIERRE DE CUENTA PUBLICA
26	CONTABLE	LIZAOLA MURILLO VALERIA	2,800.00	S/F	SUJETO A CAMBIOS POR CIERRE DE CUENTA PUBLICA
27	CONTABLE	VILLASEÑOR SANCHEZ SUSANA LIZETTE	2,323.00	S/F	SUJETO A CAMBIOS POR CIERRE DE CUENTA PUBLICA
28	CONTABLE	PRECIADO MORA JORGE HUMBERTO	4,100.00	S/F	SUJETO A CAMBIOS POR CIERRE DE CUENTA PUBLICA
29	CONTABLE	CARRILLO MEJIA EFREN	230.00	S/F	SUJETO A CAMBIOS POR CIERRE DE CUENTA PUBLICA
30	CONTABLE	GALINDO PLAZOLA JUAN CARLOS	26,100.00	S/F	SUJETO A CAMBIOS POR CIERRE DE CUENTA PUBLICA
31	CONTABLE	PINEDA BARRETO CARLOS	1,392.00	S/F	SUJETO A CAMBIOS POR CIERRE DE CUENTA PUBLICA
32	CONTABLE	QUINTERO RAMOS ALFONSO	6,380.00	S/F	SUJETO A CAMBIOS POR CIERRE DE CUENTA PUBLICA
33	CONTABLE	VENEGAS CASTILLON JUAN CARLOS	692.98	S/F	SUJETO A CAMBIOS POR CIERRE DE CUENTA PUBLICA
34	CONTABLE	RODRIGUEZ JAUREGUI JUAN JOSE	2,000.00	S/F	SUJETO A CAMBIOS POR CIERRE DE CUENTA PUBLICA
35	CONTABLE	ORTEGA DENIZ CESAR AUGUSTO	4,500.00	S/F	SUJETO A CAMBIOS POR CIERRE DE CUENTA PUBLICA
36	CONTABLE	VELASCO RODRIGUEZ LIDIA EMMA	13,598.85	S/F	SUJETO A CAMBIOS POR CIERRE DE CUENTA PUBLICA
37	CONTABLE	SALCEDO ROMERO FELIPE ANTONIO	750.00	S/F	SUJETO A CAMBIOS POR CIERRE DE CUENTA PUBLICA
38	CONTABLE	SUELDOS POR PAGAR 2014	121.42	S/F	SUJETO A CAMBIOS POR CIERRE DE CUENTA PUBLICA

SERVIDOR PUBLICO QUE ENTREGA	REPRESENTANTE DE LA CONTRALORIA	SERVIDOR PUBLICO QUE RECIBE	FOLIO CONSECUTIVO:
L.A. ELENO YAMELIK ARAIZA NOYOLA NOMBRE Y FIRMA	C. EDGAR GOMEZ BAÑUELOS NOMBRE Y FIRMA	L.A.F. ALBERTO HERNANDEZ DE LA CRUZ NOMBRE Y FIRMA	No. HOJA 2/ 14
LIC. JUAN DIEGO CAMPOS RODRIGUEZ REPRESENTATEN DE LA COMISION SALIENTE		ING. JOSE CARLOS RAMIREZ SANCHEZ REPRESENTANTE DE LA COMISION ENTRANTE	

Cabo Corrientes
Gobierno Municipal

MUNICIPIO DE CABO CORRIENTES, JALISCO
ENTREGA - RECEPCION:
ORDINARIA
RF-4 CUENTAS POR PAGAR

ENTE: 1 CABO CORRIENTES
UNIDAD RESPONSABLE: 2 HACIENDA PUBLICA MUNICIPAL
AREA: 3 HACIENDA PUBLICA MUNICIPAL

FECHA DE CORTE DE INFORMACION: 30-09-20021
4

N° DOCUMENT	TIPO DOCUMENTO	ACREEDOR	IMPORTE	FECHA DE VENCIMIENTO	OBSERVACIONES
5	6	7	8	9	10
39	CONTABLE	GRUPO GASOLINERO SAMARA SA DE CV	1,891.39	S/F	SUJETO A CAMBIOS POR CIERRE DE CUENTA PUBLICA
40	CONTABLE	RETENCION CUOTA PERSONAL14/15	230.00	S/F	SUJETO A CAMBIOS POR CIERRE DE CUENTA PUBLICA
41	CONTABLE	GARCIA ORDOÑEZ DORA MARIA	400.00	S/F	SUJETO A CAMBIOS POR CIERRE DE CUENTA PUBLICA
42	CONTABLE	REFACCIONARIA ROGELIO SA DE CV	13.74	S/F	SUJETO A CAMBIOS POR CIERRE DE CUENTA PUBLICA
43	CONTABLE	ACREDOR VARIOS	24,286.09	S/F	SUJETO A CAMBIOS POR CIERRE DE CUENTA PUBLICA
44	CONTABLE	RECURSO CORRIENTE 1124	303,543.92	S/F	SUJETO A CAMBIOS POR CIERRE DE CUENTA PUBLICA
45	CONTABLE	RECURSO CORRRIENTE 1124	4,590.62	S/F	SUJETO A CAMBIOS POR CIERRE DE CUENTA PUBLICA
46	CONTABLE	CAJA POPULAR TOMATLAN SCL DE CV 2013	700.00	S/F	SUJETO A CAMBIOS POR CIERRE DE CUENTA PUBLICA
47	CONTABLE	SUELDOS POR PAGAR 2013	10,692.82	S/F	SUJETO A CAMBIOS POR CIERRE DE CUENTA PUBLICA
48	CONTABLE	RETENCION ALIMENTOS	231.73	S/F	SUJETO A CAMBIOS POR CIERRE DE CUENTA PUBLICA
49	CONTABLE	RETENCION ISPT	2,491.70	S/F	SUJETO A CAMBIOS POR CIERRE DE CUENTA PUBLICA
50	CONTABLE	RECURSO CORRIENTE 1124	515,338.57	S/F	SUJETO A CAMBIOS POR CIERRE DE CUENTA PUBLICA
51	CONTABLE	CAJA POPULAR TOMATLAN SCL DE CV 2012	20.00	S/F	SUJETO A CAMBIOS POR CIERRE DE CUENTA PUBLICA
52	CONTABLE	SUELDOS POR PAGAR 2012	435.52	S/F	SUJETO A CAMBIOS POR CIERRE DE CUENTA PUBLICA
53	CONTABLE	ANTICIPOS A PROVEEDORES INFRA 2010	0.07	S/F	SUJETO A CAMBIOS POR CIERRE DE CUENTA PUBLICA
54	CONTABLE	ANTICIPOS A PROVEEDORES FORTA 2010	-0.07	S/F	SUJETO A CAMBIOS POR CIERRE DE CUENTA PUBLICA
55	CONTABLE	SUELDOS POR PAGAR 2011	2,000.02	S/F	SUJETO A CAMBIOS POR CIERRE DE CUENTA PUBLICA
56	CONTABLE	IMPUESTOS POR PAGAR	34,586.12	S/F	SUJETO A CAMBIOS POR CIERRE DE CUENTA PUBLICA
57	CONTABLE	SUELDOS POR PAGAR 2015	2,700.00	S/F	SUJETO A CAMBIOS POR CIERRE DE CUENTA PUBLICA

SERVIDOR PUBLICO QUE ENTREGA L.A. ELENO YAMELK ARAIZA NOYOLA NOMBRE Y FIRMA	REPRESENTANTE DE LA CONTRALORIA C. EDGAR GOMEZ BAÑUELOS NOMBRE Y FIRMA	SERVIDOR PUBLICO QUE RECIBE L.A.F. ALBERTO HERNANDEZ DE LA CRUZ NOMBRE Y FIRMA	FOLIO CONSECUTIVO: No. HOJA 3/ 14
LIC. JUAN DIEGO CAMPOS RODRIGUEZ REPRESENTANTE DE LA COMISION SALIENTE		ING. JOSE CARLOS RAMIREZ SANCHEZ REPRESENTANTE DE LA COMISION ENTRANTE	

Cabo Corrientes
Gobierno Municipal

MUNICIPIO DE CABO CORRIENTES, JALISCO
ENTREGA - RECEPCION:
ORDINARIA
RF-4 CUENTAS POR PAGAR

ENTE: 1 CABO CORRIENTES
UNIDAD RESPONSABLE: 2 HACIENDA PUBLICA MUNICIPAL
AREA: 3 HACIENDA PUBLICA MUNICIPAL

FECHA DE CORTE DE INFORMACION: 30-09-20021
4

N° DOCUMENT	TIPO DOCUMENTO	ACREEDOR	IMPORTE	FECHA DE VENCIMIENTO	OBSERVACIONES
5	6	7	8	9	10
58	CONTABLE	FUSION INTEGRAL EN RADIOLOGIA Y LABORATORIO SC	46,215.00	S/F	SUJETO A CAMBIOS POR CIERRE DE CUENTA PUBLICA
59	CONTABLE	LABORATORIOS CLINICOS QUEZADA S.C.	25,409.00	S/F	SUJETO A CAMBIOS POR CIERRE DE CUENTA PUBLICA
60	CONTABLE	SUELDOS POR PAGAR 2014	3,883.38	S/F	SUJETO A CAMBIOS POR CIERRE DE CUENTA PUBLICA
61	CONTABLE	RENTERIA SUSANA DANIELA	1,000.00	S/F	SUJETO A CAMBIOS POR CIERRE DE CUENTA PUBLICA
62	CONTABLE	OCHOA GOMEZ ALDO PAUL	2,043.50	S/F	SUJETO A CAMBIOS POR CIERRE DE CUENTA PUBLICA
63	CONTABLE	PLACITO GORDIAN ONOFRE	679.46	S/F	SUJETO A CAMBIOS POR CIERRE DE CUENTA PUBLICA
64	CONTABLE	CRUZ GORDIAN DAVID	696.05	S/F	SUJETO A CAMBIOS POR CIERRE DE CUENTA PUBLICA
65	CONTABLE	AGUIRRE ROMERO MARIO ALEJANDRO	10.00	S/F	SUJETO A CAMBIOS POR CIERRE DE CUENTA PUBLICA
66	CONTABLE	REFACCIONARIA AUTOMOTRIZ DE LA COSTA SA DE CV	150.00	S/F	SUJETO A CAMBIOS POR CIERRE DE CUENTA PUBLICA
67	CONTABLE	RETENCION CUOTA PERSONAL14/15	400.00	S/F	SUJETO A CAMBIOS POR CIERRE DE CUENTA PUBLICA
68	CONTABLE	OROZCO DE JESUS JUAN CARLOS	146,965.85	S/F	SUJETO A CAMBIOS POR CIERRE DE CUENTA PUBLICA
69	CONTABLE	TOKA INTERNACIONAL SAPI DE CV SOFOM ENR	400.00	S/F	SUJETO A CAMBIOS POR CIERRE DE CUENTA PUBLICA
70	CONTABLE	TOKA INTERNACIONAL SAPI DE CV SOFOM ENR	-165,924.80	S/F	SUJETO A CAMBIOS POR CIERRE DE CUENTA PUBLICA
71	CONTABLE	LOPEZ ARAIZA LUIS FERNANDO	13,564.99	S/F	SUJETO A CAMBIOS POR CIERRE DE CUENTA PUBLICA
72	CONTABLE	LOPEZ DIAZ ROGELIO	18,275.64	S/F	SUJETO A CAMBIOS POR CIERRE DE CUENTA PUBLICA
73	CONTABLE	RODRIGUEZ MONTERO MIGUEL TRINIDAD	9,484.07	S/F	SUJETO A CAMBIOS POR CIERRE DE CUENTA PUBLICA
74	CONTABLE	IBARRA CONTRERAS EDGAR RAMON	1,334.71	S/F	SUJETO A CAMBIOS POR CIERRE DE CUENTA PUBLICA
75	CONTABLE	CURIEL FREGOSO LOURDES	182.81	S/F	SUJETO A CAMBIOS POR CIERRE DE CUENTA PUBLICA
76	CONTABLE	HERRERA JIMENEZ MARIO NOE	407.10	S/F	SUJETO A CAMBIOS POR CIERRE DE CUENTA PUBLICA

SERVIDOR PUBLICO QUE ENTREGA	REPRESENTANTE DE LA CONTRALORIA	SERVIDOR PUBLICO QUE RECIBE	FOLIO CONSECUTIVO:
L.A. ELENO YAMELIK ARAIZA NOYOLA NOMBRE Y FIRMA	C. EDGAR GOMEZ BANUELOS NOMBRE Y FIRMA	L.A.F. ALBERTO HERNANDEZ DE LA CRUZ NOMBRE Y FIRMA	No. HOJA 4/ 14
LIC. JUAN DIEGO CAMPOS RODRIGUEZ REPRESENTANTE DE LA COMISION SALIENTE		ING. JOSE CARLOS RAMIREZ SANCHEZ REPRESENTANTE DE LA COMISIÓN ENTRANTE	

Cabo Corrientes
Gobierno Municipal

MUNICIPIO DE CABO CORRIENTES, JALISCO
ENTREGA - RECEPCION:
ORDINARIA
RF-4 CUENTAS POR PAGAR

ENTE: 1 CABO CORRIENTES
UNIDAD RESPONSABLE: 2 HACIENDA PUBLICA MUNICIPAL
AREA: 3 HACIENDA PUBLICA MUNICIPAL

FECHA DE CORTE DE INFORMACION: 30-09-20021
4

N° DOCUMENT	TIPO DOCUMENTO	ACREEDOR	IMPORTE	FECHA DE VENCIMIENTO	OBSERVACIONES
5	6	7	8	9	10
77	CONTABLE	DURAN ALONSO JOSE SALVADOR	2,094.00	S/F	SUJETO A CAMBIOS POR CIERRE DE CUENTA PUBLICA
78	CONTABLE	VILLASEÑOR SANCHEZ SUSANA LIZETTE	13,373.00	S/F	SUJETO A CAMBIOS POR CIERRE DE CUENTA PUBLICA
79	CONTABLE	PEREZ OLEA LUIS ALBERTO	127.00	S/F	SUJETO A CAMBIOS POR CIERRE DE CUENTA PUBLICA
80	CONTABLE	MARTINEZ CISNEROS HECTOR	232.00	S/F	SUJETO A CAMBIOS POR CIERRE DE CUENTA PUBLICA
81	CONTABLE	NIVEL CREATIVO DA DE CV	29,116.00	S/F	SUJETO A CAMBIOS POR CIERRE DE CUENTA PUBLICA
82	CONTABLE	SUELDOS POR PAGAR 2015	28,836.03	S/F	SUJETO A CAMBIOS POR CIERRE DE CUENTA PUBLICA
83	CONTABLE	CAJA POPULAR TOMATLAN SCL DE CV 2015	650.00	S/F	SUJETO A CAMBIOS POR CIERRE DE CUENTA PUBLICA
84	CONTABLE	RODRIGUEZ GARCIA MARTHA LORENA	4,454.00	S/F	SUJETO A CAMBIOS POR CIERRE DE CUENTA PUBLICA
85	CONTABLE	GARCIA VAZQUEZ SERGIO	3,480.00	S/F	SUJETO A CAMBIOS POR CIERRE DE CUENTA PUBLICA
86	CONTABLE	TRANSPORTES TURISTICOS DEL BAJIO SA DE CV	9,800.00	S/F	SUJETO A CAMBIOS POR CIERRE DE CUENTA PUBLICA
87	CONTABLE	TERAN ESTRADA BRENDA EMOE	5,300.00	S/F	SUJETO A CAMBIOS POR CIERRE DE CUENTA PUBLICA
88	CONTABLE	CARRILLO VENTURA MARIA LAUREL	9,852.15	S/F	SUJETO A CAMBIOS POR CIERRE DE CUENTA PUBLICA
89	CONTABLE	LOPEZ ARAIZA LUIS FERNANDO	9,010.01	S/F	SUJETO A CAMBIOS POR CIERRE DE CUENTA PUBLICA
90	CONTABLE	NAVARRO ORTIZ EVERARDO	5,800.00	S/F	SUJETO A CAMBIOS POR CIERRE DE CUENTA PUBLICA
91	CONTABLE	MACEDO BAUMGARTEN RICARDO JULIAN	-0.60	S/F	SUJETO A CAMBIOS POR CIERRE DE CUENTA PUBLICA
92	CONTABLE	SUELDOS POR PAGAR 2016	5,396.54	S/F	SUJETO A CAMBIOS POR CIERRE DE CUENTA PUBLICA
93	CONTABLE	SUELDOS POR PAGAR 2016	3,586.80	S/F	SUJETO A CAMBIOS POR CIERRE DE CUENTA PUBLICA
94	CONTABLE	ORTIZ CASTILLON NOE GUADALUPE	4,960.00	S/F	SUJETO A CAMBIOS POR CIERRE DE CUENTA PUBLICA
95	CONTABLE	PROYECTOS URBANOS COBALT SA DE CV.	30.00	S/F	SUJETO A CAMBIOS POR CIERRE DE CUENTA PUBLICA

SERVIDOR PUBLICO QUE ENTREGA	REPRESENTANTE DE LA CONTRALORIA	SERVIDOR PUBLICO QUE RECIBE	FOLIO CONSECUTIVO:
L.A. ELENO YAMELIK ARAIZA NOYOLA NOMBRE Y FIRMA	C. EDGAR GOMEZ BAÑUELOS NOMBRE Y FIRMA	L.A.F. ALBERTO HERNANDEZ DE LA CRUZ NOMBRE Y FIRMA	No. HOJA 5/ 14
LIC. JUAN DIEGO CAMPOS RODRIGUEZ REPRESENTANTE DE LA COMISION SALIENTE		ING. JOSE CARLOS RAMIREZ SANCHEZ REPRESENTANTE DE LA COMISION ENTRANTE	

Cabo Corrientes
Gobierno Municipal

MUNICIPIO DE CABO CORRIENTES, JALISCO
ENTREGA - RECEPCION:
ORDINARIA
RF-4 CUENTAS POR PAGAR

ENTE: 1 CABO CORRIENTES
UNIDAD RESPONSABLE: 2 HACIENDA PUBLICA MUNICIPAL
AREA: 3 HACIENDA PUBLICA MUNICIPAL

FECHA DE CORTE DE INFORMACION: 30-09-20021
4

N° DOCUMENT	TIPO DOCUMENTO	ACREEDOR	IMPORTE	FECHA DE VENCIMIENTO	OBSERVACIONES
5	6	7	8	9	10
96	CONTABLE	RADIAL LLANTAS SA DE CV	20,000.00	S/F	SUJETO A CAMBIOS POR CIERRE DE CUENTA PUBLICA
97	CONTABLE	MORENO FIGUEROA JORGE	2,099.60	S/F	SUJETO A CAMBIOS POR CIERRE DE CUENTA PUBLICA
98	CONTABLE	COMPAÑIA EDITORIAL ALPESOR S DE RL	11,600.00	S/F	SUJETO A CAMBIOS POR CIERRE DE CUENTA PUBLICA
99	CONTABLE	GARIBAY BRAVO ANDREA	64,586.00	S/F	SUJETO A CAMBIOS POR CIERRE DE CUENTA PUBLICA
100	CONTABLE	RODRIGUEZ CASTILLON ANGELBERTO	556.80	S/F	SUJETO A CAMBIOS POR CIERRE DE CUENTA PUBLICA
101	CONTABLE	ROMERO AMARAL HOMERO	28,273.85	S/F	SUJETO A CAMBIOS POR CIERRE DE CUENTA PUBLICA
102	CONTABLE	COPIADORAS JAPONESAS SA DE CV	3,410.40	S/F	SUJETO A CAMBIOS POR CIERRE DE CUENTA PUBLICA
103	CONTABLE	MEDINA ACOSTA TERESA DE JESUS	11,470.04	S/F	SUJETO A CAMBIOS POR CIERRE DE CUENTA PUBLICA
104	CONTABLE	CAJA POPULAR TOMATLAN SCL DE CV	730.00	S/F	SUJETO A CAMBIOS POR CIERRE DE CUENTA PUBLICA
105	CONTABLE	ZOFEMAT	3,415.12	S/F	SUJETO A CAMBIOS POR CIERRE DE CUENTA PUBLICA
106	CONTABLE	RECURSO FONDEREG 2012	570,000.00	S/F	SUJETO A CAMBIOS POR CIERRE DE CUENTA PUBLICA
107	CONTABLE	HOSPITAL CMQ DE VALLARTA SA DE CV	26,030.30	S/F	SUJETO A CAMBIOS POR CIERRE DE CUENTA PUBLICA
108	CONTABLE	SERVICIOS MEDICOS INTEGRALES CMQ S C	18,000.00	S/F	SUJETO A CAMBIOS POR CIERRE DE CUENTA PUBLICA
109	CONTABLE	HERRERA RODRIGUEZ CINTHIA GABRIELA	463.28	S/F	SUJETO A CAMBIOS POR CIERRE DE CUENTA PUBLICA
110	CONTABLE	SPILLER RODRIGUEZ VALENTIN	50.00	S/F	SUJETO A CAMBIOS POR CIERRE DE CUENTA PUBLICA
111	CONTABLE	VALDOMINOS PEÑALOZA BALNCA ESTHER	30.74	S/F	SUJETO A CAMBIOS POR CIERRE DE CUENTA PUBLICA
112	CONTABLE	CRUZ GORDIAN SANYA KARIMEN	736.70	S/F	SUJETO A CAMBIOS POR CIERRE DE CUENTA PUBLICA
113	CONTABLE	OROZCO DE JESUS JUAN CARLOS	43,072.74	S/F	SUJETO A CAMBIOS POR CIERRE DE CUENTA PUBLICA
114	CONTABLE	COMISION FEDERAL DE ELECTRICIDAD	1,844.00	S/F	SUJETO A CAMBIOS POR CIERRE DE CUENTA PUBLICA

SERVIDOR PUBLICO QUE ENTREGA L.A. ELENO YAMELIK ARAIZA NOYOLA NOMBRE Y FIRMA	REPRESENTANTE DE LA CONTRALORIA C. EDGAR GOMEZ BAÑUELOS NOMBRE Y FIRMA	SERVIDOR PUBLICO QUE RECIBE L.A.F. ALBERTO HERNANDEZ DE LA CRUZ NOMBRE Y FIRMA	FOLIO CONSECUTIVO: No. HOJA 6/ 14
LIC. JUAN DIEGO CAMPOS RODRIGUEZ REPRESENTANTE DE LA COMISION SALIENTE		ING. JOSE CARLOS RAMIREZ SANCHEZ REPRESENTANTE DE LA COMISION ENTRANTE	

Cabo Corrientes
Gobierno Municipal

MUNICIPIO DE CABO CORRIENTES, JALISCO
ENTREGA - RECEPCION:
ORDINARIA
RF-4 CUENTAS POR PAGAR

ENTE: 1 CABO CORRIENTES
UNIDAD RESPONSABLE: 2 HACIENDA PUBLICA MUNICIPAL
AREA: 3 HACIENDA PUBLICA MUNICIPAL

FECHA DE CORTE DE INFORMACION: 30-09-20021
4

N° DOCUMENT	TIPO DOCUMENTO	ACREEDOR	IMPORTE	FECHA DE VENCIMIENTO	OBSERVACIONES
5	6	7	8	9	10
115	CONTABLE	SERRANO JOSE ANTONIO MILTON	4,293.00	S/F	SUJETO A CAMBIOS POR CIERRE DE CUENTA PUBLICA
116	CONTABLE	VENTURA JAVIER FABIAN	5,232.49	S/F	SUJETO A CAMBIOS POR CIERRE DE CUENTA PUBLICA
117	CONTABLE	TORRES HERNANDEZ EDREY ADELMIR	5,000.00	S/F	SUJETO A CAMBIOS POR CIERRE DE CUENTA PUBLICA
118	CONTABLE	ARAIZA RIZO JUAN RAMON	2.00	S/F	SUJETO A CAMBIOS POR CIERRE DE CUENTA PUBLICA
119	CONTABLE	PRESTAMO A LA CTA CORRIENTE 3170	10,000.00	S/F	SUJETO A CAMBIOS POR CIERRE DE CUENTA PUBLICA
120	CONTABLE	VIVANCO RODRIGUEZ LUIS ALEJANDRO	8,357.90	S/F	SUJETO A CAMBIOS POR CIERRE DE CUENTA PUBLICA
121	CONTABLE	VELASCO SANTANA JESUS DANIEL	913.01	S/F	SUJETO A CAMBIOS POR CIERRE DE CUENTA PUBLICA
122	CONTABLE	CASTILLON MACEDO PEDRO ANTONIO	134.00	S/F	SUJETO A CAMBIOS POR CIERRE DE CUENTA PUBLICA
123	CONTABLE	RODRIGUEZ SANTANA JUAN MANUEL	4,313.47	S/F	SUJETO A CAMBIOS POR CIERRE DE CUENTA PUBLICA
124	CONTABLE	BAÑUELOS CASTILLON JORGE ARMANDO	341.33	S/F	SUJETO A CAMBIOS POR CIERRE DE CUENTA PUBLICA
125	CONTABLE	CASTILLON ROMERO NEREO	3,347.36	S/F	SUJETO A CAMBIOS POR CIERRE DE CUENTA PUBLICA
126	CONTABLE	CORPORATIVO EMPRESARIAL DE BIENES Y SERVICIOS S A P I DE CV	190,920.00	S/F	SUJETO A CAMBIOS POR CIERRE DE CUENTA PUBLICA
127	CONTABLE	CARDENAS GARCIA DANIEL DE JESUS	936.03	S/F	SUJETO A CAMBIOS POR CIERRE DE CUENTA PUBLICA
128	CONTABLE	VAZQUEZ ALFERES JUAN DE DIOS	2,629.04	S/F	SUJETO A CAMBIOS POR CIERRE DE CUENTA PUBLICA
129	CONTABLE	PROTECCION EN COLOR DE VALLARTA SA DE CV	49,495.00	S/F	SUJETO A CAMBIOS POR CIERRE DE CUENTA PUBLICA
130	CONTABLE	RODRIGUEZ ROMERO SILVERIA	22,635.20	S/F	SUJETO A CAMBIOS POR CIERRE DE CUENTA PUBLICA
131	CONTABLE	RODRIGUEZ HERNANDEZ VICENTE	1,392.00	S/F	SUJETO A CAMBIOS POR CIERRE DE CUENTA PUBLICA
132	CONTABLE	OROZCO DE JESUS JUAN CARLOS	49,126.15	S/F	SUJETO A CAMBIOS POR CIERRE DE CUENTA PUBLICA
133	CONTABLE	DE JESUS LERMA NETY	696.00	S/F	SUJETO A CAMBIOS POR CIERRE DE CUENTA PUBLICA

SERVIDOR PUBLICO QUE ENTREGA	REPRESENTANTE DE LA CONTRALORIA	SERVIDOR PUBLICO QUE RECIBE	FOLIO CONSECUTIVO:
L.A. ELENO YAMELIK ARAIZA NOYOLA NOMBRE Y FIRMA	C. EDGAR GOMEZ BAÑUELOS NOMBRE Y FIRMA	L.A.F. ALBERTO HERNANDEZ DE LA CRUZ NOMBRE Y FIRMA	No. HOJA 7/ 14
LIC. JUAN DIEGO CAMPOS RODRIGUEZ REPRESENTANTE DE LA COMISION SALIENTE		ING. JOSE CARLOS RAMIREZ SANCHEZ REPRESENTANTE DE LA COMISION ENTRANTE	

Cabo Corrientes
Gobierno Municipal

MUNICIPIO DE CABO CORRIENTES, JALISCO
ENTREGA - RECEPCION:
ORDINARIA
RF-4 CUENTAS POR PAGAR

ENTE: 1 CABO CORRIENTES
UNIDAD RESPONSABLE: 2 HACIENDA PUBLICA MUNICIPAL
AREA: 3 HACIENDA PUBLICA MUNICIPAL

FECHA DE CORTE DE INFORMACION: 30-09-20021
4

N° DOCUMENT	TIPO DOCUMENTO	ACREEDOR	IMPORTE	FECHA DE VENCIMIENTO	OBSERVACIONES
5	6	7	8	9	10
134	CONTABLE	RAMIREZ SANCHEZ JOSE CARLOS	620.48	S/F	SUJETO A CAMBIOS POR CIERRE DE CUENTA PUBLICA
135	CONTABLE	CONSORCIO UREBIA SA DE CV	339,117.80	S/F	SUJETO A CAMBIOS POR CIERRE DE CUENTA PUBLICA
136	CONTABLE	OROZCO DE JESUS JUAN CARLOS	108,800.00	S/F	SUJETO A CAMBIOS POR CIERRE DE CUENTA PUBLICA
137	CONTABLE	RIOS ALVARES HECTOR	2,482.40	S/F	SUJETO A CAMBIOS POR CIERRE DE CUENTA PUBLICA
138	CONTABLE	PALOMERA GARCIA MARIO ALEJANDRO	259,506.96	S/F	SUJETO A CAMBIOS POR CIERRE DE CUENTA PUBLICA
139	CONTABLE	DAMASO PALOMERA JOSE ALFREDO	387,546.00	S/F	SUJETO A CAMBIOS POR CIERRE DE CUENTA PUBLICA
140	CONTABLE	SISTEMA DIF CABO CORRIENTES, JAL	55,000.00	S/F	SUJETO A CAMBIOS POR CIERRE DE CUENTA PUBLICA
141	CONTABLE	SUELDOS POR PAGAR 2017	3,855.90	S/F	SUJETO A CAMBIOS POR CIERRE DE CUENTA PUBLICA
142	CONTABLE	SUELDOS POR PAGAR 2017	5,493.41	S/F	SUJETO A CAMBIOS POR CIERRE DE CUENTA PUBLICA
143	CONTABLE	TRACTOMAQUINARIA EL TROJE, S.A DE C.V.	3,961.76	S/F	SUJETO A CAMBIOS POR CIERRE DE CUENTA PUBLICA
144	CONTABLE	VELASCO SALGADO SERGIO EDREY	49,428.00	S/F	SUJETO A CAMBIOS POR CIERRE DE CUENTA PUBLICA
145	CONTABLE	TAPIA CORIA BENJAMIN	220.00	S/F	SUJETO A CAMBIOS POR CIERRE DE CUENTA PUBLICA
146	CONTABLE	ZEPEDA GONZALEZ ALEJANDRO	11,974.12	S/F	SUJETO A CAMBIOS POR CIERRE DE CUENTA PUBLICA
147	CONTABLE	AGUINALDO POR PAGAR 2017	501,618.96	S/F	SUJETO A CAMBIOS POR CIERRE DE CUENTA PUBLICA
148	CONTABLE	SERVICIO COSTA NORTE DE JALISCO SA DE CV	72,547.67	S/F	SUJETO A CAMBIOS POR CIERRE DE CUENTA PUBLICA
149	CONTABLE	GONZALEZ MENDOZA J. ENCARNACION	2,204.00	S/F	SUJETO A CAMBIOS POR CIERRE DE CUENTA PUBLICA
150	CONTABLE	GONZALEZ ULLOA MA ESTHER	997.60	S/F	SUJETO A CAMBIOS POR CIERRE DE CUENTA PUBLICA
151	CONTABLE	LEPE QUINTERO ELBA LUCERO	1,197.91	S/F	SUJETO A CAMBIOS POR CIERRE DE CUENTA PUBLICA
152	CONTABLE	NIÑO OLIVERA RIGOBERTO	1,921.01	S/F	SUJETO A CAMBIOS POR CIERRE DE CUENTA PUBLICA

SERVIDOR PUBLICO QUE ENTREGA L.A. ELENO YAMELIK ARAIZA NOYOLA NOMBRE Y FIRMA	REPRESENTANTE DE LA CONTRALORIA C. EDGAR GOMEZ BAÑUELOS NOMBRE Y FIRMA	SERVIDOR PUBLICO QUE RECIBE L.A.F. ALBERTO HERNANDEZ DE LA CRUZ NOMBRE Y FIRMA	FOLIO CONSECUTIVO: No. HOJA 8/ 14
LIC. JUAN DIEGO CAMPOS RODRIGUEZ REPRESENTANTE DE LA COMISION SALIENTE		ING. JOSE CARLOS RAMIREZ SANCHEZ REPRESENTANTE DE LA COMISION ENTRANTE	

Cabo Corrientes
Gobierno Municipal

MUNICIPIO DE CABO CORRIENTES, JALISCO
ENTREGA - RECEPCION:
ORDINARIA
RF-4 CUENTAS POR PAGAR

ENTE: 1 CABO CORRIENTES
UNIDAD RESPONSABLE: 2 HACIENDA PUBLICA MUNICIPAL
AREA: 3 HACIENDA PUBLICA MUNICIPAL

FECHA DE CORTE DE INFORMACION: 30-09-20021
4

N° DOCUMENT	TIPO DOCUMENTO	ACREEDOR	IMPORTE	FECHA DE VENCIMIENTO	OBSERVACIONES
5	6	7	8	9	10
153	CONTABLE	SUELDOS POR PAGAR 2018	10,395.70	S/F	SUJETO A CAMBIOS POR CIERRE DE CUENTA PUBLICA
154	CONTABLE	ARAIZA VICENCIO EZEQUIEL	13,012.10	S/F	SUJETO A CAMBIOS POR CIERRE DE CUENTA PUBLICA
155	CONTABLE	SUELDOS POR PAGAR 2018	10.00	S/F	SUJETO A CAMBIOS POR CIERRE DE CUENTA PUBLICA
156	CONTABLE	CRUZ OCHOA JOSE	5,800.00	S/F	SUJETO A CAMBIOS POR CIERRE DE CUENTA PUBLICA
157	CONTABLE	PROYECTOS URBANOS COBALT SA DE CV.	1,294,674.56	S/F	SUJETO A CAMBIOS POR CIERRE DE CUENTA PUBLICA
158	CONTABLE	ACREDOR VARIOS	1.10	S/F	SUJETO A CAMBIOS POR CIERRE DE CUENTA PUBLICA
159	CONTABLE	LEPE RODRIGUEZ DIEGO ULICES	299,343.20	S/F	SUJETO A CAMBIOS POR CIERRE DE CUENTA PUBLICA
160	CONTABLE	BRICE OORDO ALONDRA GABRIELA	500,000.00	S/F	SUJETO A CAMBIOS POR CIERRE DE CUENTA PUBLICA
161	CONTABLE	RIVAS RIVAS FIDENCIO	0.84	S/F	SUJETO A CAMBIOS POR CIERRE DE CUENTA PUBLICA
162	CONTABLE	SOFT & SAFE SYSTEMS SA DE CV	98,020.00	S/F	SUJETO A CAMBIOS POR CIERRE DE CUENTA PUBLICA
163	CONTABLE	CRUZ LORENZO NEREO	398.20	S/F	SUJETO A CAMBIOS POR CIERRE DE CUENTA PUBLICA
164	CONTABLE	SILVA GRIJALVA ANGELA ISABEL	500.00	S/F	SUJETO A CAMBIOS POR CIERRE DE CUENTA PUBLICA
165	CONTABLE	ESPARZA JOYA ABELARDO	8,500.00	S/F	SUJETO A CAMBIOS POR CIERRE DE CUENTA PUBLICA
166	CONTABLE	RESFEZA SA DE CV	23,780.00	S/F	SUJETO A CAMBIOS POR CIERRE DE CUENTA PUBLICA
167	CONTABLE	PINEDA RUBIO HECTOR ENRIQUE	6,264.02	S/F	SUJETO A CAMBIOS POR CIERRE DE CUENTA PUBLICA
168	CONTABLE	OROZCO MADRIGAL JUAN MANUEL	43,435.00	S/F	SUJETO A CAMBIOS POR CIERRE DE CUENTA PUBLICA
169	CONTABLE	GOMEZ BAÑUELOS VICTOR	10,956.00	S/F	SUJETO A CAMBIOS POR CIERRE DE CUENTA PUBLICA
170	CONTABLE	ARAIZA GONZALEZ RAMON	2,000.00	S/F	SUJETO A CAMBIOS POR CIERRE DE CUENTA PUBLICA
171	CONTABLE	GOMEZ GARCIA JOSE MANUEL	500.00	S/F	SUJETO A CAMBIOS POR CIERRE DE CUENTA PUBLICA

SERVIDOR PUBLICO QUE ENTREGA L.A. ELENO YAMPLIK ARAIZA NOYOLA NOMBRE Y FIRMA	REPRESENTANTE DE LA CONTRALORIA C. EDGAR GOMEZ BAÑUELOS NOMBRE Y FIRMA	SERVIDOR PUBLICO QUE RECIBE L.A.F. ALBERTO HERNANDEZ DE LA CRUZ NOMBRE Y FIRMA	FOLIO CONSECUTIVO: No. HOJA 9/ 14
LIC. JUAN DIEGO CAMPOS RODRIGUEZ REPRESENTANTE DE LA COMISION SALIENTE		ING. JOSE CARLOS RAMIREZ SANCHEZ REPRESENTANTE DE LA COMISION ENTRANTE	

Cabo Corrientes
Gobierno Municipal

MUNICIPIO DE CABO CORRIENTES, JALISCO
ENTREGA - RECEPCION:
ORDINARIA
RF-4 CUENTAS POR PAGAR

ENTE: 1 CABO CORRIENTES
UNIDAD RESPONSABLE: 2 HACIENDA PUBLICA MUNICIPAL
AREA: 3 HACIENDA PUBLICA MUNICIPAL

FECHA DE CORTE DE INFORMACION: 30-09-20021
4

Nº DOCUMENT	TIPO DOCUMENTO	ACREEDOR	IMPORTE	FECHA DE VENCIMIENTO	OBSERVACIONES
5	6	7	8	9	10
172	CONTABLE	RODRIGUEZ RAMIREZ ROSA MARIA	4,640.00	S/F	SUJETO A CAMBIOS POR CIERRE DE CUENTA PUBLICA
173	CONTABLE	CASTILLON RODRIGUEZ YOCEL YARUMI	3,165.00	S/F	SUJETO A CAMBIOS POR CIERRE DE CUENTA PUBLICA
174	CONTABLE	DIAZ RODRIGUEZ CARLOS	9,537.00	S/F	SUJETO A CAMBIOS POR CIERRE DE CUENTA PUBLICA
175	CONTABLE	AGUINALDO POR PAGAR 2018	13,083.02	S/F	SUJETO A CAMBIOS POR CIERRE DE CUENTA PUBLICA
176	CONTABLE	AGUINALDO POR PAGAR 2018	18,090.49	S/F	SUJETO A CAMBIOS POR CIERRE DE CUENTA PUBLICA
177	CONTABLE	PRIMA VACACIONAL POR PAGAR 2018	7,094.16	S/F	SUJETO A CAMBIOS POR CIERRE DE CUENTA PUBLICA
178	CONTABLE	PRIMA VACACIONAL POR PAGAR 2018	1,256.06	S/F	SUJETO A CAMBIOS POR CIERRE DE CUENTA PUBLICA
179	CONTABLE	SUELDOS POR PAGAR POR DEVOLUCION BANCARIA	42,250.75	S/F	SUJETO A CAMBIOS POR CIERRE DE CUENTA PUBLICA
180	CONTABLE	SUELDOS POR PAGAR POR DEVOLUCION BANCARIA	3,456.16	S/F	SUJETO A CAMBIOS POR CIERRE DE CUENTA PUBLICA
181	CONTABLE	LIKALA DE OCCIDENTE SA DE CV	0.67	S/F	SUJETO A CAMBIOS POR CIERRE DE CUENTA PUBLICA
182	CONTABLE	OSLRAC DE OCCIDENTE SA DE CV	10,440.00	S/F	SUJETO A CAMBIOS POR CIERRE DE CUENTA PUBLICA
183	CONTABLE	SUELDOS POR PAGAR 2019	11,219.41	S/F	SUJETO A CAMBIOS POR CIERRE DE CUENTA PUBLICA
184	CONTABLE	CAJA POPULAR TOMATLAN SC DE AP DE RL DE CV 2019	20.00	S/F	SUJETO A CAMBIOS POR CIERRE DE CUENTA PUBLICA
185	CONTABLE	CAMACHO AGUIRRE LAURA MIREYA	3,500.00	S/F	SUJETO A CAMBIOS POR CIERRE DE CUENTA PUBLICA
186	CONTABLE	CUEVAS SOLIS CESAR VENET	12,180.00	S/F	SUJETO A CAMBIOS POR CIERRE DE CUENTA PUBLICA
187	CONTABLE	PEÑA GUTIERREZ ROSALINA	3,000.00	S/F	SUJETO A CAMBIOS POR CIERRE DE CUENTA PUBLICA
188	CONTABLE	GONZALEZ GORDIAN JUAN NORBERTO	2,100.00	S/F	SUJETO A CAMBIOS POR CIERRE DE CUENTA PUBLICA
189	CONTABLE	CABRERA CRUZ MARIA ISABEL	3,000.00	S/F	SUJETO A CAMBIOS POR CIERRE DE CUENTA PUBLICA
190	CONTABLE	SILVA DE JESUS JAIRO DANIEL	1,000.00	S/F	SUJETO A CAMBIOS POR CIERRE DE CUENTA PUBLICA

SERVIDOR PUBLICO QUE ENTREGA	REPRESENTANTE DE LA CONTRALORIA	SERVIDOR PUBLICO QUE RECIBE	FOLIO CONSECUTIVO:
L.A. ELENO YAMELIK ARMIZA NOYOLA NOMBRE Y FIRMA	C. EDGAR GOMEZ BAÑUELOS NOMBRE Y FIRMA	L.A.F. ALBERTO HERNANDEZ DE LA CRUZ NOMBRE Y FIRMA	No. HOJA 10/ 14
LIC. JUAN DIEGO CAMPOS RODRIGUEZ REPRESENTANTE DE LA COMISION SALIENTE		ING. JOSE CARLOS RAMIREZ SANCHEZ REPRESENTANTE DE LA COMISION ENTRANTE	

Cabo Corrientes
Gobierno Municipal

MUNICIPIO DE CABO CORRIENTES, JALISCO
ENTREGA - RECEPCION:
ORDINARIA
RF-4 CUENTAS POR PAGAR

ENTE: 1 CABO CORRIENTES
UNIDAD RESPONSABLE: 2 HACIENDA PUBLICA MUNICIPAL
AREA: 3 HACIENDA PUBLICA MUNICIPAL

FECHA DE CORTE DE INFORMACION: 30-09-20021
4

N° DOCUMENT	TIPO DOCUMENTO	ACREEDOR	IMPORTE	FECHA DE VENCIMIENTO	OBSERVACIONES
5	6	7	8	9	10
191	CONTABLE	CREATIVE ADVICE INTERACTIVE GROUP SA DE CV	69,600.00	S/F	SUJETO A CAMBIOS POR CIERRE DE CUENTA PUBLICA
192	CONTABLE	ELITE SOCIAL NETWORK SA DE CV	24,940.00	S/F	SUJETO A CAMBIOS POR CIERRE DE CUENTA PUBLICA
193	CONTABLE	DESCUENTO POR PENSION ALIMENTARIA	487.94	S/F	SUJETO A CAMBIOS POR CIERRE DE CUENTA PUBLICA
194	CONTABLE	GRUPO GASOLINERO SAMARA SA DE CV	759.29	S/F	SUJETO A CAMBIOS POR CIERRE DE CUENTA PUBLICA
195	CONTABLE	MYRAI CONSTRUCTORES SA DECV	-0.01	S/F	SUJETO A CAMBIOS POR CIERRE DE CUENTA PUBLICA
196	CONTABLE	LOPEZ LOPEZ LORENZO	336.00	S/F	SUJETO A CAMBIOS POR CIERRE DE CUENTA PUBLICA
197	CONTABLE	SUELDOS POR PAGAR 2019	0.03	S/F	SUJETO A CAMBIOS POR CIERRE DE CUENTA PUBLICA
198	CONTABLE	NUÑEZ RODRIGUEZ JORGE RENE	181.89	S/F	SUJETO A CAMBIOS POR CIERRE DE CUENTA PUBLICA
199	CONTABLE	CASTRO ALONSO ISMAEL	1,775.99	S/F	SUJETO A CAMBIOS POR CIERRE DE CUENTA PUBLICA
200	CONTABLE	INDUSTRIAS MAGAÑA SA DE CV	579,000.00	S/F	SUJETO A CAMBIOS POR CIERRE DE CUENTA PUBLICA
201	CONTABLE	MEJIA SERRANO ERIK	1,577.06	S/F	SUJETO A CAMBIOS POR CIERRE DE CUENTA PUBLICA
202	CONTABLE	PLACITO JOYA ALMA ROSA	2,995.76	S/F	SUJETO A CAMBIOS POR CIERRE DE CUENTA PUBLICA
203	CONTABLE	LOPEZ DIAZ SANTOS	60.05	S/F	SUJETO A CAMBIOS POR CIERRE DE CUENTA PUBLICA
204	CONTABLE	SOLIS RODRIGUEZ JOSE LUIS	504.92	S/F	SUJETO A CAMBIOS POR CIERRE DE CUENTA PUBLICA
205	CONTABLE	RIOS ALVAREZ HECTOR	12,876.00	S/F	SUJETO A CAMBIOS POR CIERRE DE CUENTA PUBLICA
206	CONTABLE	REFACCIONES ALMODOBAR SA DE CV	28,132.00	S/F	SUJETO A CAMBIOS POR CIERRE DE CUENTA PUBLICA
207	CONTABLE	MULTISERVICIOS ELECTRICOS DEL PACIFICO S DE RL DE CV	21,843.67	S/F	SUJETO A CAMBIOS POR CIERRE DE CUENTA PUBLICA
208	CONTABLE	SERVICIOS MARITIMOS BOCA DE TOMATLAN SC DE RL DE CV	29,950.04	S/F	SUJETO A CAMBIOS POR CIERRE DE CUENTA PUBLICA
209	CONTABLE	GONZALEZ VALDOVINOS ANGELITA	6,380.00	S/F	SUJETO A CAMBIOS POR CIERRE DE CUENTA PUBLICA

SERVIDOR PUBLICO QUE ENTREGA	REPRESENTANTE DE LA CONTRALORIA	SERVIDOR PUBLICO QUE RECIBE	FOLIO CONSECUTIVO:
L.A. ELENO YAMELIK ARAIZA HOYOLA NOMBRE Y FIRMA	C. EDGAR GOMEZ BAÑUELOS NOMBRE Y FIRMA	L.A.F. ALBERTO HERNANDEZ DE LA CRUZ NOMBRE Y FIRMA	No. HOJA 11/ 14
LIC. JUAN DIEGO CAMPOS RODRIGUEZ REPRESENTANTE DE LA COMISION SALIENTE		ING. JOSE CARLOS RAMIREZ SANCHEZ REPRESENTANTE DE LA COMISION ENTRANTE	

Cabo Corrientes
Gobierno Municipal

MUNICIPIO DE CABO CORRIENTES, JALISCO
ENTREGA - RECEPCION:
ORDINARIA
RF-4 CUENTAS POR PAGAR

ENTE: 1 CABO CORRIENTES
UNIDAD RESPONSABLE: 2 HACIENDA PUBLICA MUNICIPAL
AREA: 3 HACIENDA PUBLICA MUNICIPAL

FECHA DE CORTE DE INFORMACION: 30-09-20021
4

N° DOCUMENT	TIPO DOCUMENTO	ACREEDOR	IMPORTE	FECHA DE VENCIMIENTO	OBSERVACIONES
5	6	7	8	9	10
210	CONTABLE	OROZCO BELMAN MARIA GRACIELA	1,321.98	S/F	SUJETO A CAMBIOS POR CIERRE DE CUENTA PUBLICA
211	CONTABLE	JACOBO NUÑEZ GILDARDO	6,897.82	S/F	SUJETO A CAMBIOS POR CIERRE DE CUENTA PUBLICA
212	CONTABLE	RUBIO CARRILLO J. CARLOS	16,816.70	S/F	SUJETO A CAMBIOS POR CIERRE DE CUENTA PUBLICA
213	CONTABLE	QUINTERO ESPINOZA MAURA LETICIA	4,955.30	S/F	SUJETO A CAMBIOS POR CIERRE DE CUENTA PUBLICA
214	CONTABLE	MURILLO MIRANDA JORGE	9,600.00	S/F	SUJETO A CAMBIOS POR CIERRE DE CUENTA PUBLICA
215	CONTABLE	GONZALEZ GOMEZ MONICA PAULINA	5,800.00	S/F	SUJETO A CAMBIOS POR CIERRE DE CUENTA PUBLICA
216	CONTABLE	PROAMBIENTE Y PRODESARROLLOS ECOLOGICOS SC	68,242.19	S/F	SUJETO A CAMBIOS POR CIERRE DE CUENTA PUBLICA
217	CONTABLE	VARAS DE VALDEZ GONZALEZ OTONIEL	400.00	S/F	SUJETO A CAMBIOS POR CIERRE DE CUENTA PUBLICA
218	CONTABLE	PRIMA VACACIONAL POR PAGAR 2019	18,640.81	S/F	SUJETO A CAMBIOS POR CIERRE DE CUENTA PUBLICA
219	CONTABLE	AGUINALDO POR PAGAR 2019	29,741.49	S/F	SUJETO A CAMBIOS POR CIERRE DE CUENTA PUBLICA
220	CONTABLE	CORPORATIVO COPE HERGO SC	23,200.00	S/F	SUJETO A CAMBIOS POR CIERRE DE CUENTA PUBLICA
221	CONTABLE	LOPEZ DIAZ SANTOS	14.00	S/F	SUJETO A CAMBIOS POR CIERRE DE CUENTA PUBLICA
222	CONTABLE	CAMPOS PEÑA GABRIEL	386.10	S/F	SUJETO A CAMBIOS POR CIERRE DE CUENTA PUBLICA
223	CONTABLE	RUBIO CARRILLO J. CARLOS	2,977.69	S/F	SUJETO A CAMBIOS POR CIERRE DE CUENTA PUBLICA
224	CONTABLE	ACREDOR VARIOS	4.70	S/F	SUJETO A CAMBIOS POR CIERRE DE CUENTA PUBLICA
225	CONTABLE	RADIAL LLANTAS, S.A.P.I. DE C.V.	27,547.68	S/F	SUJETO A CAMBIOS POR CIERRE DE CUENTA PUBLICA
226	CONTABLE	SUELDOS POR PAGAR 2020	10,307.81	S/F	SUJETO A CAMBIOS POR CIERRE DE CUENTA PUBLICA
227	CONTABLE	DE JESUS GARCIA OMAR	100.78	S/F	SUJETO A CAMBIOS POR CIERRE DE CUENTA PUBLICA
228	CONTABLE	PEREZ DOMINGUEZ JOSE DE JESUS	711.22	S/F	SUJETO A CAMBIOS POR CIERRE DE CUENTA PUBLICA

SERVIDOR PUBLICO QUE ENTREGA L.A. ELENO YAMELIK ARAIZA NOYOLA NOMBRE Y FIRMA	REPRESENTANTE DE LA CONTRALORIA C. EDGAR GOMEZ BAÑUELOS NOMBRE Y FIRMA	SERVIDOR PUBLICO QUE RECIBE L.A.F. ALBERTO HERNANDEZ DE LA CRUZ NOMBRE Y FIRMA	FOLIO CONSECUTIVO: No. HOJA 12/ 14
LIC. JUAN DIEGO CAMPOS RODRIGUEZ REPRESENTANTE DE LA COMISION SALIENTE		ING. JOSE CARLOS RAMIREZ SANCHEZ REPRESENTANTE DE LA COMISION ENTRANTE	

Cabo Corrientes
Gobierno Municipal

MUNICIPIO DE CABO CORRIENTES, JALISCO
ENTREGA - RECEPCION:
ORDINARIA
RF-4 CUENTAS POR PAGAR

ENTE: 1 CABO CORRIENTES
UNIDAD RESPONSABLE: 2 HACIENDA PUBLICA MUNICIPAL
AREA: 3 HACIENDA PUBLICA MUNICIPAL

FECHA DE CORTE DE INFORMACION: 30-09-20021
4

N° DOCUMENT	TIPO DOCUMENTO	ACREEDOR	IMPORTE	FECHA DE VENCIMIENTO	OBSERVACIONES
5	6	7	8	9	10
229	CONTABLE	BERNAL SPILLER ALMA JUDITH	40.71	S/F	SUJETO A CAMBIOS POR CIERRE DE CUENTA PUBLICA
230	CONTABLE	TUBERIAS INDUSTRIALES SA DE CV	351.54	S/F	SUJETO A CAMBIOS POR CIERRE DE CUENTA PUBLICA
231	CONTABLE	RAMOS GUERRERO BENIGNO	2,347.56	S/F	SUJETO A CAMBIOS POR CIERRE DE CUENTA PUBLICA
232	CONTABLE	DIAZ JURADO GILBERTO	160.00	S/F	SUJETO A CAMBIOS POR CIERRE DE CUENTA PUBLICA
233	CONTABLE	FLORES LOPEZ LUIS FELIPE	548.00	S/F	SUJETO A CAMBIOS POR CIERRE DE CUENTA PUBLICA
234	CONTABLE	LOPEZ ESPINOZA FRANCISCO JAVIER	1.52	S/F	SUJETO A CAMBIOS POR CIERRE DE CUENTA PUBLICA
235	CONTABLE	PLACITO JOYA HECTOR JAVIER	120.44	S/F	SUJETO A CAMBIOS POR CIERRE DE CUENTA PUBLICA
236	CONTABLE	ARAIZA NOYOLA ELENO YAMELIK	2,864.62	S/F	SUJETO A CAMBIOS POR CIERRE DE CUENTA PUBLICA
237	CONTABLE	HDI SEGUROS SA DE CV	9,786.85	S/F	SUJETO A CAMBIOS POR CIERRE DE CUENTA PUBLICA
238	CONTABLE	DICONSA SA DE CV	7,968.64	S/F	SUJETO A CAMBIOS POR CIERRE DE CUENTA PUBLICA
239	CONTABLE	OTROS DESCUENTOS	460.00	S/F	SUJETO A CAMBIOS POR CIERRE DE CUENTA PUBLICA
240	CONTABLE	GRUPO ELEKTROMAR XIMA VALLARTA S DE RL DE CV	9,334.50	S/F	SUJETO A CAMBIOS POR CIERRE DE CUENTA PUBLICA
241	CONTABLE	ACREDORES VARIOS BBVA	-132,157.00	S/F	SUJETO A CAMBIOS POR CIERRE DE CUENTA PUBLICA
242	CONTABLE	SALAZAR CONTRERAS ISRAEL	3,480.00	S/F	SUJETO A CAMBIOS POR CIERRE DE CUENTA PUBLICA
243	CONTABLE	SERVICIO COSTA NORTE DE JALISCO SA DE CV	58.25	S/F	SUJETO A CAMBIOS POR CIERRE DE CUENTA PUBLICA
244	CONTABLE	RAMOS GUERRERO BENIGNO	752.55	S/F	SUJETO A CAMBIOS POR CIERRE DE CUENTA PUBLICA
245	CONTABLE	AGUINALDO POR PAGAR 2019	1.06	S/F	SUJETO A CAMBIOS POR CIERRE DE CUENTA PUBLICA
246	CONTABLE	CAJA POPULAR TOMATLAN SC DE AP DE RL DE CV 2021	-18,980.00	S/F	SUJETO A CAMBIOS POR CIERRE DE CUENTA PUBLICA
247	CONTABLE	CAJA SOLIDARIA TALPENSE SC DE AP DE RL DE CV 2021	-44,293.00	S/F	SUJETO A CAMBIOS POR CIERRE DE CUENTA PUBLICA

SERVIDOR PUBLICO QUE ENTREGA L.A. ELENO YAMELIK ARAIZA NOYOLA NOMBRE Y FIRMA	REPRESENTANTE DE LA CONTRALORIA C. EDGAR GOMEZ BAÑUELOS NOMBRE Y FIRMA	SERVIDOR PUBLICO QUE RECIBE L.A.F. ALBERTO HERNANDEZ DE LA CRUZ NOMBRE Y FIRMA	FOLIO CONSECUTIVO: No. HOJA 13/ 14
LIC. JUAN DIEGO CAMPOS RODRIGUEZ REPRESENTANTE DE LA COMISION SALIENTE		ING. JOSE CARLOS RAMIREZ SANCHEZ REPRESENTANTE DE LA COMISION ENTRANTE	

Cabo Corrientes
Gobierno Municipal

MUNICIPIO DE CABO CORRIENTES, JALISCO
ENTREGA - RECEPCION:
ORDINARIA
RF-4 CUENTAS POR PAGAR

ENTE: 1 CABO CORRIENTES

UNIDAD RESPONSABLE: 2 HACIENDA PUBLICA MUNICIPAL

AREA: 3 HACIENDA PUBLICA MUNICIPAL

FECHA DE CORTE DE INFORMACION: 30-09-20021

4

N° DOCUMENT	TIPO DOCUMENTO	ACREEDOR	IMPORTE	FECHA DE VENCIMIENTO	OBSERVACIONES
5	6	7	8	9	10
248	CONTABLE	BENITEZ RENTERIA SAORI	294.60	S/F	SUJETO A CAMBIOS POR CIERRE DE CUENTA PUBLICA
249	CONTABLE	SUELDOS POR PAGAR 2021	-36,573.16	S/F	SUJETO A CAMBIOS POR CIERRE DE CUENTA PUBLICA
250	CONTABLE	GOMEZ BAÑUELOS EDGAR	8,730.90	S/F	SUJETO A CAMBIOS POR CIERRE DE CUENTA PUBLICA
251	CONTABLE	BENITEZ RENTERIA SAORI	229.00	S/F	SUJETO A CAMBIOS POR CIERRE DE CUENTA PUBLICA
252	CONTABLE	CASTILLON ROMERO OSBALDO	150.37	S/F	SUJETO A CAMBIOS POR CIERRE DE CUENTA PUBLICA
253	CONTABLE	JOYA RIVERA ARMANDO	0.00	S/F	SUJETO A CAMBIOS POR CIERRE DE CUENTA PUBLICA
254	CONTABLE	AGUIRRE HERNANDEZ JOSE IGNACIO	63.00	S/F	SUJETO A CAMBIOS POR CIERRE DE CUENTA PUBLICA
255	CONTABLE	GARCIA HERNANDEZ VICTOR	1,578.93	S/F	SUJETO A CAMBIOS POR CIERRE DE CUENTA PUBLICA
256	CONTABLE	CARDENAS IBARRA RAUL ANTONIO	50.00	S/F	SUJETO A CAMBIOS POR CIERRE DE CUENTA PUBLICA
257	CONTABLE	TUBERIAS INDUSTRIALES SA DE CV	27.00	S/F	SUJETO A CAMBIOS POR CIERRE DE CUENTA PUBLICA
258	CONTABLE	CASTILLO AVENDAÑO DANIELA	68.93	S/F	SUJETO A CAMBIOS POR CIERRE DE CUENTA PUBLICA

SERVIDOR PUBLICO QUE ENTREGA L.A. ELENO YAMELIK ARAIZA NOYOLA NOMBRE Y FIRMA	REPRESENTANTE DE LA CONTRALORIA C. EDGAR GOMEZ BAÑUELOS NOMBRE Y FIRMA	SERVIDOR PUBLICO QUE RECIBE L.A.F. ALBERTO HERNANDEZ DE LA CRUZ NOMBRE Y FIRMA	FOLIO CONSECUTIVO: No. HOJA 14/ 14
LIC. JUAN DIEGO CARLOS RODRIGUEZ REPRESENTANTE DE LA COMISION SALIENTE		ING. JOSE CARLOS RAMIREZ SANCHEZ REPRESENTANTE DE LA COMISION ENTRANTE	

Cabo Corrientes
Gobierno Municipal

MUNICIPIO DE CABO CORRIENTES, JALISCO
ENTREGA - RECEPCION:
ORDINARIA
RF-5 ESTADO DE DEUDA Y OTROS PASIVOS

ENTE: 1 CABO CORRIENTES
UNIDAD RESPONSABLE: 2 HACIENDA PUBLICA MUNICIPAL
AREA: 3 HACIENDA PUBLICA MUNICIPAL

FECHA DE CORTE DE INFORMACION: 30/09/2021
4

CONCEPTO DE LA DEUDA PUBLICA	MONEDA CONTRATO	INSTITUCION ACREEDOR	SALDO INICIAL	SALDO ACTUAL	PROXIMA FECHA DE VENCIMIENTO	OBSERVACIONES
5	6	7	8	9	12	13
REFINANCIAMIENTO	PESOS	BANCO NACIONAL DE OBRAS Y SERVICIOS PUBLICOS S.N.C.	15,536,745.78	15,132,211.72	31/01/2031	LOS DESCUENTOS ESTAN HASTA EL MES DE AGOSTO 2021
		TOTAL				
			9	11		

SERVIDOR PUBLICO QUE ENTREGA	REPRESENTANTE DE LA CONTRALORIA	SERVIDOR PUBLICO QUE RECIBE	FOLIO CONSECUTIVO:
L.A. ELENO YAMELIK ARAIZA NOYOLA NOMBRE Y FIRMA	C. EDGAR GOMEZ BAÑUELOS NOMBRE Y FIRMA	L.A.F. ALBERTO HERNANDEZ DE LA CRUZ NOMBRE Y FIRMA	No. HOJA 1/ 1
LIC. JUAN DIEGO CAMPOS RODRIGUEZ REPRESENTANTE DE LA COMISION SALIENTE		ING. JOSE CARLOS RAMIREZ SANCHEZ REPRESENTANTE DE LA COMISION ENTRANTE	

Cabo Corrientes
Gobierno Municipal

MUNICIPIO DE CABO CORRIENTES, JALISCO
ENTREGA - RECEPCION:
ORDINARIA
RF-6 ESTADOS FINANCIEROS CONTABLES

ENTE: 1 CABO CORRIENTES
UNIDAD RESPONSABLE: 2 HACIENDA PUBLICA MUNICIPAL
AREA: 3 HACIENDA PUBLICA MUNICIPAL

FECHA DE CORTE DE INFORMACION: 30/09/2021
4

CONCEPTO	FORMATO SI/NO	OTROS (ANEXOS)	RESPONSABLE	OBSERVACIONES
5	6	7	8	9
1.- Estado de situacion financiera	SI	BALANZA DE COMPROBACION	ENCARGADO DE LA HACIENDA PUBLICA MPAL.	SUJETO A CAMBIOS POR CIERRE DE CUENTA PUBLICA
2.- Estado de actividades	SI	BALANZA DE COMPROBACION	ENCARGADO DE LA HACIENDA PUBLICA MPAL.	SUJETO A CAMBIOS POR CIERRE DE CUENTA PUBLICA
3.- Estado de variacion en La Hacienda Publica	SI	BALANZA DE COMPROBACION	ENCARGADO DE LA HACIENDA PUBLICA MPAL.	SUJETO A CAMBIOS POR CIERRE DE CUENTA PUBLICA
4.- Estado analitico del activo	SI	BALANZA DE COMPROBACION	ENCARGADO DE LA HACIENDA PUBLICA MPAL.	SUJETO A CAMBIOS POR CIERRE DE CUENTA PUBLICA
5.- Estado analitico de la deuda y otros pasivos	SI	BALANZA DE COMPROBACION	ENCARGADO DE LA HACIENDA PUBLICA MPAL.	SUJETO A CAMBIOS POR CIERRE DE CUENTA PUBLICA
6.- Estado de cambio de situacion financiera	SI	BALANZA DE COMPROBACION	ENCARGADO DE LA HACIENDA PUBLICA MPAL.	SUJETO A CAMBIOS POR CIERRE DE CUENTA PUBLICA
7.- Estado de flujo de efectivo	SI	BALANZA DE COMPROBACION	ENCARGADO DE LA HACIENDA PUBLICA MPAL.	SUJETO A CAMBIOS POR CIERRE DE CUENTA PUBLICA
8.- Catalago de Cuentas	SI	BALANZA DE COMPROBACION	ENCARGADO DE LA HACIENDA PUBLICA MPAL.	SUJETO A CAMBIOS POR CIERRE DE CUENTA PUBLICA

NOTA: Se debera de anexar los reportes antes mencionados de conformaidad a la Ley General de Contabilidad Gubernamental, asi como cualquier otro reporte que a consideracion del funcionario que entrega deba ser incluido

SERVIDOR PUBLICO QUE ENTREGA	REPRESENTANTE DE LA CONTRALORIA	SERVIDOR PUBLICO QUE RECIBE	FOLIO CONSECUTIVO:
L.A. ELENO YAMELIK ARAIZA NOYOLA NOMBRE Y FIRMA	C. EDGAR GOMEZ BAÑUELOS NOMBRE Y FIRMA	L.A.F. ALBERTO HERNANDEZ DE LA CRUZ NOMBRE Y FIRMA	No. HOJA 1/ 1
LIC. JUAN DIEGO CAMPOS RODRIGUEZ REPRESENTATEN DE LA COMISION SALIENTE		ING. JOSE CARLOS RAMIREZ SANCHEZ REPRESENTANTE DE LA COMISION ENTRANTE	

MUNICIPIO DE CABO CORRIENTES, JAL.

ADMINISTRACION 2018-2021

Balanza de Comprobación de Septiembre

Todos los Recursos en Esta Balanza

2021

Cuenta	Descripción de la Cta	SALDO INICIAL		MOVIMIENTO		SALDO	
		Deudor	Acreedor	Deudor	Acreedor	Deudor	Acreed
1 ACTIVO							
1.1.1.1.0	**Efectivo**						
1.1.1.1.0-0000-111-1127	CAJA TESORERIA INGRESOS	323,310.91	0.00	0.00	0.00	323,310.91	0.(
1.1.1.1.0-0000-111-1147	CAJA ADMON 2015-2018	230,785.08	0.00	0.00	0.00	230,785.08	0.(
1.1.1.1.0-0000-161-0190	CAJA TESORERIA	6,946.01	0.00	0.00	0.00	6,946.01	0.(
1.1.0-0000-111-0190	CAJA TESORERIA	7,785.00	0.00	0.00	0.00	7,785.00	0.(
1.1.0-0000-252-1147	CAJA ADMON 2015-2018	9,839.19	0.00	0.00	0.00	9,839.19	0.(
1.1.1.1.0-0000-111-1148	CAJA CARLOS TESORERIA	1,857,902.06	0.00	0.00	0.00	1,857,902.06	0.(
1.1.1.1.0-0000-111-1422	CAJA OSMAR	88,187.98	0.00	0.00	0.00	88,187.98	0.(
1.1.1.1.0-0000-111-1531	CAJA MARISOL PEREZ	231,698.45	0.00	130,358.00	329,253.17	32,803.28	0.(
1.1.1.1.0-0000-111-1544	CAJA ADMON 2018-2021	195,237.13	0.00	0.00	0.00	195,237.13	0.(
1.1.1.1.0-0000-111-1670	CAJA ADMON 2018-2021 J. CARLOS	309,865.32	0.00	0.00	0.00	309,865.32	0.(
1.1.1.1.0-0000-252-1670	CAJA ADMON 2018-2021 J. CARLOS	1,193.40	0.00	0.00	0.00	1,193.40	0.(
1.1.1.1.0-0000-111-1794	CAJA ADMON 2018-2021 RICARDO MACEDO	1,752.61	0.00	0.00	0.00	1,752.61	0.(
1.1.1.1.0-0000-111-2932	CAJA YAMELIK	19,971.36	0.00	0.00	0.00	19,971.36	0.(
	Efectivo	3,284,474.50	0.00	130,358.00	329,253.17	3,085,579.33	0.(
1.1.1.2.0	**Bancos/Tesorería**						
1.1.1.2.0-0000-111-0190	CUENTA CORRIENTE BANORTE 1124	3,851,680.72	0.00	0.00	0.00	3,851,680.72	0.(
1.1.1.2.0-0000-111-0196	CUENTA CORRIENTE I BANORTE 3170	186,372.99	0.00	0.00	0.00	186,372.99	0.(
1.1.1.2.0-0000-161-0198	CUENTA FONDEREG BANORTE 3906	-1,160.00	0.00	0.00	0.00	-1,160.00	0.(
1.1.1.2.0-0000-161-0198	CUENTA CAPECE BANORTE 3894	-0.01	0.00	0.00	0.00	-0.01	0.(
1.1.1.2.0-0000-252-1125	BANORTE 1151	-6,000.35	0.00	0.00	0.00	-6,000.35	0.(
1.1.1.2.0-0000-251-0190	INFRA BANORTE 1115	-50,176.81	0.00	0.00	0.00	-50,176.81	0.(
1.1.1.2.0-0000-161-0141	CUENTA BANORTE 3629	1.00	0.00	0.00	0.00	1.00	0.(
1.1.1.2.0-0000-161-1219	BANORTE 1256	1.00	0.00	0.00	0.00	1.00	0.(
1.1.1.2.0-0000-161-1540	CUENTA BANORTE 6642	1.61	0.00	0.00	0.00	1.61	0.(
1.1.1.2.0-0000-111-1719	BBVA CUENTA CORRIENTE I 3962	-1,653,802.63	0.00	341,679.17	234,000.00	-1,546,123.46	0.(
1.1.1.2.0-0000-111-1756	NOMINA 6034	1,012,923.37	0.00	2,250,000.00	140,000.00	3,122,923.37	0.(
1.1.1.2.0-0000-111-1756	GASTO CORRIENTE 5709	-3,179,573.43	0.00	674,050.00	3,847,321.03	-6,352,844.46	0.(
1.1.1.2.0-0000-111-1782	ZOFEMAT BBVA 4806	256,348.99	0.00	1,622.00	0.00	257,970.99	0.(
1.1.1.2.0-0000-252-1835	FORTA BBVA 5190	10,854.24	0.00	0.00	490,509.86	-479,655.62	0.(
1.1.1.2.0-0000-251-1835	INFRA BBVA 5441	2,707,240.94	0.00	0.00	49,579.16	2,657,661.78	0.(
1.1.1.2.0-0000-261-2864	IM BBVA 7192	31,385.21	0.00	0.00	31,500.00	-114.79	0.(
	Bancos/Tesorería	3,166,096.84	0.00	3,267,351.17	4,792,910.05	1,640,537.96	0.(
1.1.1.9.0	**Otros Efectivos y Equivalentes**						
1.1.1.9.0-0000-111-0191	PRESTAMO A LA CTA DE FORTA	2,230,477.99	0.00	0.00	0.00	2,230,477.99	0.0(
1.1.1.9.0-0000-111-0191	PRESTAMO A LA CTA DE INFRA	515,338.57	0.00	0.00	0.00	515,338.57	0.0(
1.1.1.9.0-0000-111-0191	PRESTAMO A LA CTA CORRIENTE 1124	633,768.52	0.00	0.00	0.00	633,768.52	0.0(
1.1.1.9.0-0000-111-0192	PRESTAMO A LA CTA DE FONDEREG 2011	1,000.00	0.00	0.00	0.00	1,000.00	0.0(
1.1.1.9.0-0000-111-0198	SUBSIDIO AL EMPLEO 2012	297,543.73	0.00	0.00	0.00	297,543.73	0.0(
1.1.1.9.0-0000-111-0198	PRESTAMO AL RECURSO CAPECE	0.05	0.00	0.00	0.00	0.05	0.0(
1.1.1.9.0-0000-111-0198	PRESTAMO AL RECURSO SEQUIA	590.32	0.00	0.00	0.00	590.32	0.0(
1.1.1.9.0-0000-111-0199	PRESTAMO AL RECURSO FONDEREG 2012	300,000.00	0.00	0.00	0.00	300,000.00	0.0(
1.1.1.9.0-0000-111-1084	GOMEZ BAÑUELOS EDGAR	8,820.90	0.00	0.00	0.00	8,820.90	0.0(
1.1.1.9.0-0000-111-0108	RODRIGUEZ GARCIA MARTHA LORENA	36,598.00	0.00	0.00	0.00	36,598.00	0.0(
1.1.1.9.0-0000-111-0041	SERVICIO COSTA NORTE DE JALISCO SA DE CV	46,590.00	0.00	0.00	0.00	46,590.00	0.0(
1.1.1.9.0-0000-111-0052	AFIANZADORA SOFIMEX SA	8,606.16	0.00	0.00	0.00	8,606.16	0.0(
1.1.1.9.0-0000-111-0039	MONCAYO GARCIA OMAR NEYL	8,352.00	0.00	0.00	0.00	8,352.00	0.0(

MUNICIPIO DE CABO CORRIENTES, JAL.

ADMINISTRACION 2018-2021

Balanza de Comprobación de Septiembre

Todos los Recursos en Esta Balanza

2021

Cuenta	Descripción de la Cta	SALDO INICIAL		MOVIMIENTO		SALDO	
		Deudor	Acreedor	Deudor	Acreedor	Deudor	Acreedor
1.1.1.9.0	Otros Efectivos y Equivalentes						
1.1.1.9.0-0000-111-1130	SUBSIDIO AL EMPLEO 2014	178,423.11	0.00	0.00	0.00	178,423.11	0.00
1.1.1.9.0-0000-111-0111	GRUPO GASOLINERO SAMARA SA DE CV	30.00	0.00	0.00	0.00	30.00	0.00
1.1.1.9.0-0000-111-1143	SUBSIDIO AL EMPLEO 2015	81,356.42	0.00	0.00	0.00	81,356.42	0.00
1.1.1.9.0-0000-252-1143	SUBSIDIO AL EMPLEO 2015	7,289.70	0.00	0.00	0.00	7,289.70	0.00
1.1.1.9.0-0000-161-0199	PRESTAMO AL RECURSO CORRIENTE	570,000.00	0.00	0.00	0.00	570,000.00	0.00
1.1.1.9.0-0000-252-0199	PRESTAMO AL RECURSO 3 X 1 FEDERAL	80,000.00	0.00	0.00	0.00	80,000.00	0.00
1.1.1.9.0-0000-251-0199	PRESTAMO AL RECURSO 3 X 1 FEDERAL	673,181.00	0.00	0.00	0.00	673,181.00	0.00
1.1.1.9.0-0000-251-0199	PRESTAMO AL RECURSO FONDEREG 2012	1,575,000.00	0.00	0.00	0.00	1,575,000.00	0.00
1.1.1.9.0-0000-252-0198	SUBSIDIO AL EMPLEO 2012	73,633.81	0.00	0.00	0.00	73,633.81	0.00
1.1.1.9.0-0000-251-0191	PRESTAMO A LA CTA CORRIENTE 1124	707,888.80	0.00	0.00	0.00	707,888.80	0.00
1.1.1.9.0-0000-252-0191	SUBSIDIO AL EMPLEO 2011	82,214.04	0.00	0.00	0.00	82,214.04	0.00
1.1.1.9.0-0000-251-0110	CADECO SA DE CV	750.09	0.00	0.00	0.00	750.09	0.00
1.1.1.9.0-0000-111-1144	PRESTAMO A LA CTA 0470	1,300.00	0.00	0.00	0.00	1,300.00	0.00
1.1.1.9.0-0000-252-1130	SUBSIDIO AL EMPLEO 2014	25,996.47	0.00	0.00	0.00	25,996.47	0.00
1.1.1.9.0-0000-111-1147	PRESTAMO A LA CTA 4311	1,000.00	0.00	0.00	0.00	1,000.00	0.00
1.1.1.9.0-0000-252-0152	TOKA INVESTMENT SAPI DE CV SOFOM ENR	400.00	0.00	0.00	0.00	400.00	0.00
1.1.1.9.0-0000-161-1148	SOBRANTE CONACULTA	220.00	0.00	0.00	0.00	220.00	0.00
1.1.1.9.0-0000-111-1138	PRESTAMO A LA CTA 4176	1,540.00	0.00	0.00	0.00	1,540.00	0.00
1.1.1.9.0-0000-111-1138	PRESTAMO A LA CTA 0534	1,200.00	0.00	0.00	0.00	1,200.00	0.00
1.1.1.9.0-0000-111-1138	PRESTAMO A LA CTA 1777	100.00	0.00	0.00	0.00	100.00	0.00
1.1.1.9.0-0000-111-0060	RADIAL LLANTAS SA DE CV	86.74	0.00	0.00	0.00	86.74	0.00
1.1.1.9.0-0000-111-0046	AUTOMOTORES FLOVA SA DE CV	1,635.29	0.00	0.00	0.00	1,635.29	0.00
1.1.1.9.0-0000-111-0067	ZEPEDA GONZALEZ ALEJANDRO	70,455.05	0.00	0.00	0.00	70,455.05	0.00
1.1.1.9.0-0000-252-0191	PRESTAMO A LA CTA CORRIENTE 1124	1,292,135.61	0.00	0.00	0.00	1,292,135.61	0.00
1.1.1.9.0-0000-111-1141	RECURSO TALLERES ARTISTICOS	1,743.92	0.00	0.00	0.00	1,743.92	0.00
1.1.1.9.0-0000-111-1141	PRESTAMO A LA CTA 3610	1,191.76	0.00	0.00	0.00	1,191.76	0.00
1.1.1.9.0-0000-111-1141	PRESTAMO A LA CTA 6822	500.00	0.00	0.00	0.00	500.00	0.00
1.1.1.9.0-0000-111-1142	PRESTAMO A LA CTA 6813	500,579.75	0.00	0.00	0.00	500,579.75	0.00
1.1.1.9.0-0000-111-1142	PRESTAMO A LA CTA 3726	500.00	0.00	0.00	0.00	500.00	0.00
1.1.1.9.0-0000-111-1142	PRESTAMO A LA CAJA RECURSO 600	8,000.00	0.00	0.00	0.00	8,000.00	0.00
1.1.1.9.0-0000-111-1142	MENAJE DOMESTICO	42,659.37	0.00	0.00	0.00	42,659.37	0.00
1.1.1.9.0-0000-111-1142	PRESTAMO A LA CTA 4185	100.00	0.00	0.00	0.00	100.00	0.00
1.1.1.9.0-0000-111-1142	PRESTAMO A LA CTA 9130	1,511.72	0.00	0.00	0.00	1,511.72	0.00
1.1.1.9.0-0000-161-1141	PRESTAMO A LA CTA CORRIENTE 3170	136.76	0.00	0.00	0.00	136.76	0.00
1.1.1.9.0-0000-161-0191	PRESTAMO A LA CTA CORRIENTE 1124	1,267,277.87	0.00	0.00	0.00	1,267,277.87	0.00
1.1.1.9.0-0000-111-1143	PRESTAMO A LA CTA 3601	700.00	0.00	0.00	0.00	700.00	0.00
1.1.1.9.0-0000-111-0174	TOKA INTERNACIONAL SAPI DE CV SOFOM ENR	1,200.00	0.00	0.00	0.00	1,200.00	0.00
1.1.1.9.0-0000-111-0612	PEREZ TORRES MARIA DE LOS ANGELES	500.00	0.00	0.00	0.00	500.00	0.00
1.1.1.9.0-0000-111-1163	SUBSIDIO AL EMPLEO 2016	45,537.15	0.00	0.00	0.00	45,537.15	0.00
1.1.1.9.0-0000-252-1163	SUBSIDIO AL EMPLEO 2016	2,328.45	0.00	0.00	0.00	2,328.45	0.00
1.1.1.9.0-0000-111-1122	BALLESTEROS CASTILLON GAMADIEL	400.00	0.00	0.00	0.00	400.00	0.00
1.1.1.9.0-0000-111-0009	REYNOSO SALGADOLUIS GILDARDO	484.28	0.00	0.00	0.00	484.28	0.00
1.1.1.9.0-0000-161-1219	PRESTAMO A LA CTA 1256	100.00	0.00	0.00	0.00	100.00	0.00
1.1.1.9.0-0000-111-1218	PRESTAMO A LA CTA 9652	6,933.87	0.00	0.00	0.00	6,933.87	0.00
1.1.1.9.0-0000-111-1299	PRESTAMO A LA CTA 6978	545.60	0.00	0.00	0.00	545.60	0.00
1.1.1.9.0-0000-252-1300	PRESTAMO A LA CTA 2538	150,000.00	0.00	0.00	0.00	150,000.00	0.00
1.1.1.9.0-0000-111-1300	PRESTAMO A LA CTA 2538	120,000.00	0.00	0.00	0.00	120,000.00	0.00
1.1.1.9.0-0000-111-1218	PRESTAMO A LA CTA 1265	100.00	0.00	0.00	0.00	100.00	0.00

MUNICIPIO DE CABO CORRIENTES, JAL.

ADMINISTRACION 2018-2021

Balanza de Comprobación de Septiembre

Todos los Recursos en Esta Balanza

2021

Cuenta	Descripción de la Cta	SALDO INICIAL		MOVIMIENTO		SALDO	
		Deudor	Acreedor	Deudor	Acreedor	Deudor	Acreedor
1.1.1.9.0	**Otros Efectivos y Equivalentes**						
1.1.1.9.0-0000-111-1342	SUBSIDIO AL EMPLEO 2017	113,433.50	0.00	0.00	0.00	113,433.50	0.00
1.1.1.9.0-0000-252-1342	SUBSIDIO AL EMPLEO 2017	3,487.65	0.00	0.00	0.00	3,487.65	0.00
1.1.1.9.0-0000-111-1350	PRESTAMO A LA CTA 6941	1,965.69	0.00	0.00	0.00	1,965.69	0.00
1.1.1.9.0-0000-111-1373	PRESTAMO A LA CTA 6950	2,313.12	0.00	0.00	0.00	2,313.12	0.00
1.1.1.9.0-0000-111-1377	PRESTAMO A LA CTA 2592	4,438.04	0.00	0.00	0.00	4,438.04	0.00
1.1.1.9.0-0000-111-1421	PRESTAMO A LA CTA 1657	600,010.32	0.00	0.00	0.00	600,010.32	0.00
1.1.1.9.0-0000-111-1427	SECRETARIA DE PLANEACION, ADMINISTRACION Y FINANZAS (FIDEI	-535,325.88	0.00	0.00	0.00	-535,325.88	0.00
1.1.1.9.0-0000-251-1146	PRESTAMO CTA DE FORTA	100,000.00	0.00	0.00	0.00	100,000.00	0.00
1.1.1.9.0-0000-111-1489	SUBSIDIO AL EMPLEO 2018	139,289.40	0.00	0.00	0.00	139,289.40	0.00
1.1.1.9.0-0000-252-1489	SUBSIDIO AL EMPLEO 2018	2,629.20	0.00	0.00	0.00	2,629.20	0.00
1.1.1.9.0-0000-252-1342	CAJA POPULAR TOMATLAN SCL DE CV 2017	2,800.00	0.00	0.00	0.00	2,800.00	0.00
1.1.1.9.0-0000-111-1531	PRESTAMO DE LA CTA 1106	630,353.40	0.00	0.00	0.00	630,353.40	0.00
1.1.1.9.0-0000-251-0038	SECRETARIA DE PLANEACION, ADMINISTRACION Y FINANZAS	1,782.45	0.00	0.00	0.00	1,782.45	0.00
1.1.1.9.0-0000-111-1556	PRESTAMO A LA 7740	1,373.58	0.00	0.00	0.00	1,373.58	0.00
1.1.1.9.0-0000-111-1563	PRESTAMO A LA CTA 6633	1,245.20	0.00	0.00	0.00	1,245.20	0.00
1.1.1.9.0-0000-111-0156	CASTILLON MACEDO PEDRO ANTONIO	4,429.00	0.00	0.00	0.00	4,429.00	0.00
1.1.1.9.0-0000-111-1621	ESPINDOLA ZAMANO NAYELI	765.50	0.00	0.00	0.00	765.50	0.00
1.1.1.9.0-0000-111-1626	SUBSIDIO AL EMPLEO 2019	115,527.09	0.00	0.00	0.00	115,527.09	0.00
1.1.1.9.0-0000-111-0969	COMUNIDAD INDIGENA DE EL REFUGIO SUCHITLAN	692,579.00	0.00	0.00	0.00	692,579.00	0.00
1.1.1.9.0-0000-111-1500	INMOBILIARIA COMUNAL EL FARO CABO CORRIENTES	196,090.00	0.00	0.00	0.00	196,090.00	0.00
1.1.1.9.0-0000-251-1756	PRESTAMO A LA CUENTA 0114685709	1,000,000.00	0.00	0.00	0.00	1,000,000.00	0.00
1.1.1.9.0-0000-111-1759	PRÉSTAMO A LA CUENTA 0099	430.00	0.00	0.00	0.00	430.00	0.00
1.1.1.9.0-0000-252-1760	PRÉSTAMO A LA CUENTA 3170	20,000.00	0.00	0.00	0.00	20,000.00	0.00
1.1.1.9.0-0000-111-1768	SUBSIDIO AL EMPLEO 2020	80,869.30	0.00	0.00	0.00	80,869.30	0.00
1.1.1.9.0-0000-111-1784	ROSA VALERIA HERNANDEZ	857,952.50	0.00	0.00	0.00	857,952.50	0.00
1.1.1.9.0-0000-251-1787	PRESTAMO A LA CTA BBVA CUENTA CORRIENTE I 3962	1,639.19	0.00	0.00	0.00	1,639.19	0.00
1.1.1.9.0-0000-261-1790	PRESTAMO CUENTA BANORTE 1682	5,157.87	0.00	0.00	0.00	5,157.87	0.00
1.1.1.9.0-0000-252-1793	PRESTAMO CUENTA CORRIENTE BBVA 5709	100,000.00	0.00	300,000.00	0.00	400,000.00	0.00
1.1.1.9.0-0000-252-1803	PRESTAMO CUENTA BBVA INGRESOS 3962	470.33	0.00	0.00	0.00	470.33	0.00
1.1.1.9.0-0000-111-1849	CULTURA BBVA 9977	1,451.60	0.00	0.00	0.00	1,451.60	0.00
1.1.1.9.0-0000-111-1855	SUBSIDIO AL EMPLEO 2021	40,666.35	0.00	0.00	0.00	40,666.35	0.00
1.1.1.9.0-0000-111-1835	INFRA BBVA 5441	1,000,000.00	0.00	0.00	0.00	1,000,000.00	0.00
1.1.1.9.0-0000-111-1477	SOLORZANO VARGAS JOSE OSCAR	12,426.00	0.00	0.00	12,426.00	0.00	0.00
	Otros Efectivos y Equivalentes	16,866,802.27	0.00	300,000.00	12,426.00	17,154,376.27	0.00
1.1.2.2.0	**Cuentas por Cobrar a Corto Plazo**						
1.1.2.2.0-0000-111-1571	MARTINEZ BASAÑEZ JORGE	0.00	0.00	436.00	436.00	0.00	0.00
	Cuentas por Cobrar a Corto Plazo	0.00	0.00	436.00	436.00	0.00	0.00
1.1.2.3.0	**Deudores Diversos por Cobrar a Corto Plazo**						
1.1.2.3.0-0000-111-0849	GORDIAN RAMOS JUAN CARLOS	17,485.65	0.00	0.00	0.00	17,485.65	0.00
1.1.2.3.0-0000-111-0009	VELAZCO RODRIGUEZ LOURDES	155.10	0.00	0.00	0.00	155.10	0.00
1.1.2.3.0-0000-111-0184	HERNANDEZ DE LA CRUZ ALBERTO	23,169.64	0.00	0.00	0.00	23,169.64	0.00
1.1.2.3.0-0000-111-0006	PALOMERA SANCHEZ IGNACIO	87,778.38	0.00	0.00	0.00	87,778.38	0.00
1.1.2.3.0-0000-111-0847	GOMEZ GARCIA ALICIA	427.42	0.00	3,000.00	0.00	3,427.42	0.00
1.1.2.3.0-0000-111-1131	RAMIREZ GORDIAN PRISCILIANO	4,137,110.08	0.00	0.00	0.00	4,137,110.08	0.00
1.1.2.3.0-0000-111-0007	GARCIA FREGOSO GABRIEL	1,420.01	0.00	0.00	0.00	1,420.01	0.00
1.1.2.3.0-0000-111-1154	MACEDO BAUMGARTEN RICARDO JULIAN	691,703.04	0.00	0.00	0.00	691,703.04	0.00
1.1.2.3.0-0000-111-1154	ARAIZA RIZO JUAN RAMON	9,373.61	0.00	0.00	5,450.55	3,923.06	0.00
1.1.2.3.0-0000-161-0193	CASTILLON ROMERO OSCAR	15,000.00	0.00	0.00	0.00	15,000.00	0.00

MUNICIPIO DE CABO CORRIENTES, JAL.

ADMINISTRACION 2018-2021

Balanza de Comprobación de Septiembre

Todos los Recursos en Esta Balanza

2021

Hoja N° 4

Cuenta	Descripción de la Cta	SALDO INICIAL		MOVIMIENTO		SALDO	
		Deudor	Acreedor	Deudor	Acreedor	Deudor	Acreedor
1.1.2.3.0	Deudores Diversos por Cobrar a Corto Plazo						
1.1.2.3.0-0000-252-0069	SANTANA MIGUEL	4,272.40	0.00	0.00	0.00	4,272.40	0.00
1.1.2.3.0-0000-111-1152	CARRILLO ARAIZA REGINO	200.00	0.00	0.00	0.00	200.00	0.00
1.1.2.3.0-0000-111-1154	DE DIOS GARCIA GEOVANY	1,361.25	0.00	0.00	0.00	1,361.25	0.00
1.1.2.3.0-0000-111-0011	ARIZMENDI CASTILLON MARIA DE JESUS	5,100.01	0.00	0.00	0.00	5,100.01	0.00
1.1.2.3.0-0000-111-1153	ROBLES BRAVO CARLOS CESAR	725.83	0.00	0.00	0.00	725.83	0.00
1.1.2.3.0-0000-252-0011	MOLINA FARIAS CARLOS	11,161.00	0.00	0.00	0.00	11,161.00	0.00
1.1.2.3.0-0000-111-1155	GARCIA GARCIA INDALECIO	12,500.00	0.00	0.00	0.00	12,500.00	0.00
1.1.2.3.0-0000-111-1138	CASTILLON RODRIGUEZ ANGELBERTO	1,333.91	0.00	0.00	0.00	1,333.91	0.00
1.1.2.3.0-0000-111-0105	OROZCO MADRIGAL CARLOS ALBERTO	24,783.41	0.00	0.00	0.00	24,783.41	0.00
1.1.2.3.0-0000-111-0249	ROMERO CHAVEZ LUIS ALBERTO	2,000.00	0.00	0.00	0.00	2,000.00	0.00
1.1.2.3.0-0000-111-0010	RODRIGUEZ SANTANA JUAN MANUEL	90,004.38	0.00	0.00	0.00	90,004.38	0.00
1.1.2.3.0-0000-252-0006	LOPEZ DIAZ ROGELIO	24,125.90	0.00	0.00	0.00	24,125.90	0.00
1.1.2.3.0-0000-111-0045	CARRILLO MEJIA EFREN	800.00	0.00	0.00	0.00	800.00	0.00
1.1.2.3.0-0000-111-0014	PLACITO ARAIZA IRVING ALONSO	33,110.15	0.00	0.00	0.00	33,110.15	0.00
1.1.2.3.0-0000-111-1157	SAAVEDRA MIRALES JUAN ANTONIO	19,000.00	0.00	0.00	0.00	19,000.00	0.00
1.1.2.3.0-0000-111-0465	LOPEZ ARAIZA LUIS FERNANDO	34,130.05	0.00	0.00	0.00	34,130.05	0.00
1.1.2.3.0-0000-111-0375	DURAN ALONSO JOSE SALVADOR	65,500.00	0.00	0.00	0.00	65,500.00	0.00
1.1.2.3.0-0000-111-0497	ARAIZA VICENCIO EZEQUIEL	80,000.00	0.00	0.00	0.00	80,000.00	0.00
1.1.2.3.0-0000-111-0030	CASTILLON GORDIAN LEONEL	34,843.06	0.00	0.00	0.00	34,843.06	0.00
1.1.2.3.0-0000-111-0011	BRAVO CASTILLON MIGUEL ANGEL	11,179.64	0.00	0.00	9,580.00	1,599.64	0.00
1.1.2.3.0-0000-252-0262	CASTILLON LUNA JUAN RAMON	5,000.00	0.00	0.00	0.00	5,000.00	0.00
1.1.2.3.0-0000-111-0023	HERNANDEZ MORA ARELI	10,000.00	0.00	0.00	0.00	10,000.00	0.00
1.1.2.3.0-0000-111-0263	PLACITO GORDIAN ONOFRE	24,163.61	0.00	0.00	0.00	24,163.61	0.00
1.1.2.3.0-0000-111-0006	BAÑUELOS CASTILLON JORGE ARMANDO	178.66	0.00	0.00	0.00	178.66	0.00
1.1.2.3.0-0000-111-0017	GOMEZ GORDIAN KEVIN URIEL	554.90	0.00	0.00	0.00	554.90	0.00
1.1.2.3.0-0000-111-0547	RODRIGUEZ MENDOZA CLAUDIA NAYELY	2,000.00	0.00	0.00	0.00	2,000.00	0.00
1.1.2.3.0-0000-111-0169	IBARRA CONTRERAS EDGAR RAMON	7,973.23	0.00	0.00	7,973.23	0.00	0.00
1.1.2.3.0-0000-111-0005	OLIVERA GARCIA JOSE JESUS	15,208.80	0.00	0.00	0.00	15,208.80	0.00
1.1.2.3.0-0000-252-1349	QUINTANA TESTA ANTONIO	7,420.24	0.00	0.00	0.00	7,420.24	0.00
1.1.2.3.0-0000-111-0024	LORENZO CASTILLON JOSE ANGEL	0.40	0.00	0.00	0.00	0.40	0.00
1.1.2.3.0-0000-111-1459	RODRIGUEZ LOPEZ FERNANDO	1,500.00	0.00	0.00	0.00	1,500.00	0.00
1.1.2.3.0-0000-111-0864	GARCIA JOYA ISMAEL	20,000.00	0.00	0.00	0.00	20,000.00	0.00
1.1.2.3.0-0000-111-0082	JOYA ESTRADA SEGISMUNDO	9,000.00	0.00	0.00	0.00	9,000.00	0.00
1.1.2.3.0-0000-111-0543	GOMEZ GARCIA JOSE MANUEL	9,999.99	0.00	0.00	0.00	9,999.99	0.00
1.1.2.3.0-0000-111-0016	ROMERO PEREZ ROSA MARIA	10,000.00	0.00	0.00	0.00	10,000.00	0.00
1.1.2.3.0-0000-111-0017	TAPIA RUIZ MARIA CANDELARIA	40,000.00	0.00	0.00	0.00	40,000.00	0.00
1.1.2.3.0-0000-111-0012	PEREZ CASTELLON ALVARO ISAIAS	77,755.53	0.00	0.00	0.00	77,755.53	0.00
1.1.2.3.0-0000-111-1161	VILLALOBOS GORDIAN MARIO EDUARDO	5,000.00	0.00	0.00	0.00	5,000.00	0.00
1.1.2.3.0-0000-252-0465	LOPEZ ARAIZA LUIS FERNANDO	70,000.00	0.00	0.00	0.00	70,000.00	0.00
1.1.2.3.0-0000-111-0193	LOPEZ LOPEZ LORENZO	1,098.00	0.00	0.00	0.00	1,098.00	0.00
1.1.2.3.0-0000-111-1527	DE JESUS GARCIA OMAR	2,000.00	0.00	0.00	0.00	2,000.00	0.00
1.1.2.3.0-0000-111-1168	GARIBAY BRAVO ANDREA	917.00	0.00	0.00	0.00	917.00	0.00
1.1.2.3.0-0000-111-0109	LARA CAPETILLO RAQUEL	360.00	0.00	0.00	0.00	360.00	0.00
1.1.2.3.0-0000-252-0016	LOPEZ DIAZ SANTOS	6,548.45	0.00	7,000.00	9,169.11	4,379.34	0.00
1.1.2.3.0-0000-111-0011	GARCIA MARTINEZ MANUEL	8,000.00	0.00	0.00	0.00	8,000.00	0.00
1.1.2.3.0-0000-111-0935	CAMPOS RODRIGUEZ JUAN DIEGO	93,341.85	0.00	0.00	0.00	93,341.85	0.00
1.1.2.3.0-0000-111-0038	GONZALEZ AVALOS NORMA LETICIA	3,000.00	0.00	0.00	0.00	3,000.00	0.00
1.1.2.3.0-0000-111-1601	RODRIGUEZ RAMOS NOE	17,197.06	0.00	0.00	0.00	17,197.06	0.00

MUNICIPIO DE CABO CORRIENTES, JAL.

ADMINISTRACION 2018-2021

Balanza de Comprobación de Septiembre

Todos los Recursos en Esta Balanza

2021

Cuenta	Descripción de la Cta	SALDO INICIAL		MOVIMIENTO		SALDO	
		Deudor	Acreedor	Deudor	Acreedor	Deudor	Acreedor
1.1.2.3.0	**Deudores Diversos por Cobrar a Corto Plazo**						
1.1.2.3.0-0000-111-1161	RUBIO CARRILLO J. CARLOS	1,629,770.78	0.00	0.00	0.00	1,629,770.78	0.00
1.1.2.3.0-0000-111-0380	LORENZO LORENZO CELESTE	21,500.00	0.00	0.00	0.00	21,500.00	0.00
1.1.2.3.0-0000-111-1340	BRAVO TAPIA ILSE MARGARITA DEL ROCIO	5,000.00	0.00	0.00	0.00	5,000.00	0.00
1.1.2.3.0-0000-111-0850	JACOBO NUÑEZ GILDARDO	71,001.45	0.00	0.00	0.00	71,001.45	0.00
1.1.2.3.0-0000-252-0016	NIÑO OLIVERA RIGOBERTO	95.01	0.00	0.00	0.00	95.01	0.00
1.1.2.3.0-0000-252-1161	RUBIO CARRILLO J. CARLOS	26,000.00	0.00	0.00	0.00	26,000.00	0.00
1.1.2.3.0-0000-252-1131	RAMIREZ GORDIAN PRISCILIANO	15,000.00	0.00	0.00	0.00	15,000.00	0.00
1.1.2.3.0-0000-111-1664	GARCIA HERNANDEZ VICTOR	0.00	0.00	5,000.00	5,000.00	0.00	0.00
1.1.2.3.0-0000-111-1272	ARAIZA VICENCIO SANDY NALLELY	5,000.00	0.00	0.00	0.00	5,000.00	0.00
1.1.2.3.0-0000-111-0883	GUERRA JOYA MARIA LUISA	41,362.41	0.00	0.00	0.00	41,362.41	0.00
1.1.2.3.0-0000-111-0010	SANCHEZ GOMEZ JUAN GIRALDO	5,000.00	0.00	0.00	0.00	5,000.00	0.00
1.1.2.3.0-0000-111-0005	RODRIGUEZ DIAZ JOSE DE JESUS	600.00	0.00	0.00	0.00	600.00	0.00
1.1.2.3.0-0000-111-0035	GARCIA JOYA EDGAR	300.00	0.00	0.00	0.00	300.00	0.00
1.1.2.3.0-0000-111-1168	GONZALEZ HARO MARCO ANTONIO	1,500.00	0.00	0.00	0.00	1,500.00	0.00
1.1.2.3.0-0000-111-1001	ARAIZA NOYOLA ELENO YAMELIK	37,969.22	0.00	0.00	37,969.22	0.00	0.00
1.1.2.3.0-0000-111-0013	PEREZ OLEA LUIS ALBERTO	0.00	0.00	3,500.00	0.00	3,500.00	0.00
1.1.2.3.0-0000-111-1653	PEREZ DOMINGUEZ JOSE DE JESUS	2,400.00	0.00	0.00	0.00	2,400.00	0.00
1.1.2.3.0-0000-111-0191	SISTEMA DIF CABO CORRIENTES, JAL	26,300.00	0.00	0.00	0.00	26,300.00	0.00
1.1.2.3.0-0000-111-1152	MEJIA SERRANO ERIK	10,000.00	0.00	0.00	0.00	10,000.00	0.00
1.1.2.3.0-0000-111-0067	CARDENAS REYNOSO LUIS ALBERTO	48,879.00	0.00	0.00	0.00	48,879.00	0.00
1.1.2.3.0-0000-111-0005	CRUZ JOYA IRIS ADRIANA	10,000.00	0.00	0.00	0.00	10,000.00	0.00
1.1.2.3.0-0000-111-0496	OROZCO BELMAN MARIA GRACIELA	46,458.36	0.00	0.00	0.00	46,458.36	0.00
1.1.2.3.0-0000-111-0015	TACUBA PILLADO ADILENE DE JESUS	1,824.77	0.00	0.00	0.00	1,824.77	0.00
1.1.2.3.0-0000-111-0033	SOLIS RODRIGUEZ JOSE LUIS	6,831.41	0.00	0.00	1,449.07	5,382.34	0.00
1.1.2.3.0-0000-111-0005	SILVA QUINTERO JOSE JUAN	50.00	0.00	0.00	0.00	50.00	0.00
1.1.2.3.0-0000-111-0038	BEDOY IBARRA FRANCISCO	101.69	0.00	0.00	0.00	101.69	0.00
1.1.2.3.0-0000-111-0177	MONCAYO GARCIA OMAR NEYL	3,410.40	0.00	0.00	0.00	3,410.40	0.00
1.1.2.3.0-0000-111-1683	RAMOS CASTILLON MANUEL	30,093.00	0.00	0.00	0.00	30,093.00	0.00
1.1.2.3.0-0000-111-0156	CASTILLON MACEDO PEDRO ANTONIO	10,000.00	0.00	0.00	0.00	10,000.00	0.00
1.1.2.3.0-0000-111-1372	DIAZ JURADO GILBERTO	4,000.00	0.00	0.00	0.00	4,000.00	0.00
1.1.2.3.0-0000-111-1599	CASTILLON MORA EDSON OSVALDO	2,000.00	0.00	0.00	2,000.00	0.00	0.00
1.1.2.3.0-0000-111-0020	JOYA DAVILA JESUS	10,000.00	0.00	0.00	0.00	10,000.00	0.00
1.1.2.3.0-0000-111-1118	SOLIS IBARRA JAVIER MOISES	3,000.00	0.00	0.00	0.00	3,000.00	0.00
1.1.2.3.0-0000-111-0102	RODRIGUEZ GIL ERNESTO ALEJANDRO	10,156.09	0.00	0.00	10,059.00	97.09	0.00
1.1.2.3.0-0000-111-1290	NUÑEZ ESPARZA MARIBEL	6,194.11	0.00	0.00	6,194.11	0.00	0.00
1.1.2.3.0-0000-111-1791	CRUZ GORDIAN PERLA LUCINA	1,244.00	0.00	0.00	0.00	1,244.00	0.00
1.1.2.3.0-0000-252-1372	SINTA JIMENEZ SILVIA	0.00	0.00	113.00	113.00	0.00	0.00
	Deudores Diversos por Cobrar a Corto Plazo	7,981,013.34	0.00	18,613.00	94,957.29	7,904,669.05	0.00
1.1.2.4.0	**Ingresos por recuperar a Corto Plazo**						
1.1.2.4.0-0000-111-0923	RODRIGUEZ RAMIREZ PABLO	0.00	0.00	85.00	85.00	0.00	0.00
1.1.2.4.0-0000-111-0674	MEDINA PADILLA NOEL	0.00	0.00	123.00	123.00	0.00	0.00
1.1.2.4.0-0000-111-1302	HERNANDEZ PORTILLO MAGALI	0.00	0.00	85.00	85.00	0.00	0.00
1.1.2.4.0-0000-111-0743	PEÑA GARCIA NESTOR	0.00	0.00	85.00	85.00	0.00	0.00
1.1.2.4.0-0000-111-0351	GORDIAN LORENZO MAURO	0.00	0.00	182.00	182.00	0.00	0.00
1.1.2.4.0-0000-111-0571	DOMINGUEZ HERNANDEZ CARLOS RAMIRO	0.00	0.00	7,042.00	7,042.00	0.00	0.00
1.1.2.4.0-0000-111-0205	BANCO DEL BAJIO, S.A.	0.00	0.00	55,316.00	55,316.00	0.00	0.00
1.1.2.4.0-0000-111-0352	FLORES BARAJAS ROSALIA	0.00	0.00	85.00	85.00	0.00	0.00
1.1.2.4.0-0000-111-0296	TORRES BAÑUELOS JOSE LUIS	0.00	0.00	150.00	150.00	0.00	0.00

MUNICIPIO DE CABO CORRIENTES, JAL.

ADMINISTRACION 2018-2021

Balanza de Comprobación de Septiembre

Todos los Recursos en Esta Balanza

2021

Hoja N° 6

Cuenta	Descripción de la Cta	SALDO INICIAL		MOVIMIENTO		SALDO	
		Deudor	Acreedor	Deudor	Acreedor	Deudor	Acreedor
1.1.2.4.0	**Ingresos por recuperar a Corto Plazo**						
1.1.2.4.0-0000-111-0206	RENDON IBARRA RAMON	0.00	0.00	100.00	100.00	0.00	0.00
1.1.2.4.0-0000-111-0466	SPILLER GONZALEZ JOSEFA	0.00	0.00	85.00	85.00	0.00	0.00
1.1.2.4.0-0000-111-1183	GARCIA HERNANDEZ CARLOS	0.00	0.00	7,271.00	7,271.00	0.00	0.00
1.1.2.4.0-0000-111-0223	GARCIA GARCIA AIDA	0.00	0.00	585.00	585.00	0.00	0.00
1.1.2.4.0-0000-111-0056	VILLASEÑOR GIL RAFAEL	0.00	0.00	85.00	85.00	0.00	0.00
1.1.2.4.0-0000-111-0047	CARDENAS GARCIA ROSA ELENA	0.00	0.00	471.00	471.00	0.00	0.00
1.1.2.4.0-0000-111-0798	TAPIA AGUILAR CASIMIRA	0.00	0.00	471.00	471.00	0.00	0.00
1.1.2.4.0-0000-111-0882	VELASCO RODRIGUEZ ESPERANZA	0.00	0.00	170.00	170.00	0.00	0.00
1.1.2.4.0-0000-111-0342	PALOMERA GARCIA MODESTA	0.00	0.00	85.00	85.00	0.00	0.00
1.1.2.4.0-0000-111-0237	MENDOZA CASTILLO JUAN MANUEL	0.00	0.00	150.00	150.00	0.00	0.00
1.1.2.4.0-0000-111-0232	CURIEL LOPEZ DE CASTILLON GLAFIRA	0.00	0.00	2,281.00	2,281.00	0.00	0.00
1.1.2.4.0-0000-111-0212	RODRIGUEZ HERNANDEZ MAURO	0.00	0.00	350.00	350.00	0.00	0.00
1.1.2.4.0-0000-111-0848	CRUZ SANCHEZ MARTIN DE JESUS	0.00	0.00	85.00	85.00	0.00	0.00
1.1.2.4.0-0000-111-0307	PEÑA GONZALEZ MARCO ANTONIO	0.00	0.00	558.00	558.00	0.00	0.00
1.1.2.4.0-0000-111-1477	SOLORZANO VARGAS JOSE OSCAR	0.00	0.00	21,440.00	21,440.00	0.00	0.00
1.1.2.4.0-0000-111-0030	CASTILLON GORDIAN LEONEL	0.00	0.00	170.00	170.00	0.00	0.00
1.1.2.4.0-0000-111-0947	BAÑUELOS CORREA CARLOS	0.00	0.00	85.00	85.00	0.00	0.00
1.1.2.4.0-0000-111-0234	JAUREGUI HINTZE CARLOS AUGUSTO	0.00	0.00	11,715.00	11,715.00	0.00	0.00
1.1.2.4.0-0000-111-0487	RODRIGUEZ SOLIS AGUSTIN	0.00	0.00	85.00	85.00	0.00	0.00
1.1.2.4.0-0000-111-1322	ARAIZA ORTEGA ENRIQUE	0.00	0.00	170.00	170.00	0.00	0.00
1.1.2.4.0-0000-111-0933	CRUZ CASTELLANOS ARTURO	0.00	0.00	85.00	85.00	0.00	0.00
1.1.2.4.0-0000-111-0061	VENEGAS RODRIGUEZ SOCORRO	0.00	0.00	85.00	85.00	0.00	0.00
1.1.2.4.0-0000-111-0903	SOLIS VICENCIO ENRIQUE	0.00	0.00	85.00	85.00	0.00	0.00
1.1.2.4.0-0000-111-0981	GUERRERO HERNANDEZ LEOBARDO	0.00	0.00	85.00	85.00	0.00	0.00
1.1.2.4.0-0000-111-1053	GARCIA GARCIA MARIA ESTHER	0.00	0.00	255.00	255.00	0.00	0.00
1.1.2.4.0-0000-111-1490	CRUZ VALDEZ ANGEL	0.00	0.00	170.00	170.00	0.00	0.00
1.1.2.4.0-0000-111-0971	RODRIGUEZ RODRIGUEZ JAVIER	0.00	0.00	85.00	85.00	0.00	0.00
1.1.2.4.0-0000-111-0316	PARTIDA GORDIAN ROSALINA	0.00	0.00	471.00	471.00	0.00	0.00
1.1.2.4.0-0000-111-1017	GOMEZ GORDIAN KEVIN CURIEL	0.00	0.00	170.00	170.00	0.00	0.00
1.1.2.4.0-0000-111-0027	PEREZ CHAVARIN MARISOL	0.00	0.00	170.00	170.00	0.00	0.00
1.1.2.4.0-0000-111-0399	HERNANDEZ AGUIRRE CELIDA	0.00	0.00	85.00	85.00	0.00	0.00
1.1.2.4.0-0000-111-0891	OROZCO SANDOVAL LORENA	0.00	0.00	85.00	85.00	0.00	0.00
1.1.2.4.0-0000-111-0928	GARCIA GARCIA ISABEL	0.00	0.00	85.00	85.00	0.00	0.00
1.1.2.4.0-0000-111-0841	NOYOLA RAMOS ANGELICA	0.00	0.00	85.00	85.00	0.00	0.00
1.1.2.4.0-0000-111-0122	CRUZ SALDAÑA MARCELINO	0.00	0.00	85.00	85.00	0.00	0.00
1.1.2.4.0-0000-111-0760	IBARRA HERNANDEZ CLAUDIA	0.00	0.00	42.00	42.00	0.00	0.00
1.1.2.4.0-0000-111-0307	MENDEZ CELIS MARIA ELIZABETH	0.00	0.00	85.00	85.00	0.00	0.00
1.1.2.4.0-0000-111-0399	ESTRADA JOYA RAYMUNDO	0.00	0.00	170.00	170.00	0.00	0.00
1.1.2.4.0-0000-111-1517	FIGUEROA SOTO SELENE	0.00	0.00	150.00	150.00	0.00	0.00
1.1.2.4.0-0000-111-1384	RODRIGUEZ DIAZ ALFREDO	0.00	0.00	85.00	85.00	0.00	0.00
1.1.2.4.0-0000-111-0883	GUERRA JOYA MARIA LUISA	0.00	0.00	765.00	765.00	0.00	0.00
1.1.2.4.0-0000-111-0739	CRUZ JOYA ALMA	0.00	0.00	850.00	850.00	0.00	0.00
1.1.2.4.0-0000-111-1543	PINZON AMARAL JUAN	0.00	0.00	85.00	85.00	0.00	0.00
1.1.2.4.0-0000-111-1458	RODRIGUEZ ALVAREZ VISTOR HUGO	0.00	0.00	85.00	85.00	0.00	0.00
1.1.2.4.0-0000-111-0849	VELASCO RODRIGUEZ LOURDES	0.00	0.00	85.00	85.00	0.00	0.00
1.1.2.4.0-0000-111-0543	PLACITO RODRIGUEZ ERENDIRA	0.00	0.00	85.00	85.00	0.00	0.00
1.1.2.4.0-0000-111-1387	RODRIGUEZ GONZALEZ MARIA RUBI	0.00	0.00	170.00	170.00	0.00	0.00
1.1.2.4.0-0000-111-1441	JARAMILLO BEJAR JUANA	0.00	0.00	85.00	85.00	0.00	0.00

MUNICIPIO DE CABO CORRIENTES, JAL.

ADMINISTRACION 2018-2021

Balanza de Comprobación de Septiembre

Todos los Recursos en Esta Balanza

2021

Cuenta	Descripción de la Cta	SALDO INICIAL		MOVIMIENTO		SALDO	
		Deudor	Acreedor	Deudor	Acreedor	Deudor	Acreedo
1.1.2.4.0	**Ingresos por recuperar a Corto Plazo**						
1.1.2.4.0-0000-111-0356	PLACITO VENEGAS GRACIELA JAZMIN	0.00	0.00	42.00	42.00	0.00	0.0(
1.1.2.4.0-0000-111-0806	RODRIGUEZ GARCIA ANA MIREYA	0.00	0.00	255.00	255.00	0.00	0.0(
1.1.2.4.0-0000-111-0226	AVALOS CASTILLON ROBERTO	0.00	0.00	3,261.00	3,261.00	0.00	0.0(
1.1.2.4.0-0000-111-0202	PINEDO CALDERON ELVIRA	0.00	0.00	235.00	235.00	0.00	0.0(
1.1.2.4.0-0000-111-1577	MONTES GARCIA GRISELDA	0.00	0.00	170.00	170.00	0.00	0.0(
1.1.2.4.0-0000-111-0348	RODRIGUEZ RODRIGUEZ BALTAZAR	0.00	0.00	85.00	85.00	0.00	0.0(
2.4.0-0000-111-1502	CASTILLON ROBLES HECTOR ROGELIO	0.00	0.00	85.00	85.00	0.00	0.0(
2.4.0-0000-111-1593	CASTILLON MENDOZA ISABEL CHANTAL	0.00	0.00	170.00	170.00	0.00	0.0(
1.1.2.4.0-0000-111-1594	RUIZ HIGUERA JESUS	0.00	0.00	856.00	856.00	0.00	0.0(
1.1.2.4.0-0000-111-0006	LOPEZ DIAZ ROGELIO	0.00	0.00	85.00	85.00	0.00	0.00
1.1.2.4.0-0000-111-1597	RODRIGUEZ VELASCO LUIS ALBERTO	0.00	0.00	212.00	212.00	0.00	0.00
1.1.2.4.0-0000-111-1598	RODRIGUEZ REAL VERONICA AZUCENA	0.00	0.00	85.00	85.00	0.00	0.00
1.1.2.4.0-0000-111-0773	GOMEZ BAUTISTA ALFONSO	0.00	0.00	246.00	246.00	0.00	0.00
1.1.2.4.0-0000-111-1603	RODRIGUEZ ORTEGA SANDY LILIANA	0.00	0.00	150.00	150.00	0.00	0.00
1.1.2.4.0-0000-111-1610	RODRIGUEZ LOPEZ CLARIVEL	0.00	0.00	170.00	170.00	0.00	0.00
1.1.2.4.0-0000-111-1623	BRAVO RODRIGUEZ ANDRES	0.00	0.00	85.00	85.00	0.00	0.00
1.1.2.4.0-0000-111-1624	ARANDA VENEGAS EDUARDO	0.00	0.00	85.00	85.00	0.00	0.00
1.1.2.4.0-0000-111-1630	SOLANO ROBLES CECILIA YAQUELIN	0.00	0.00	85.00	85.00	0.00	0.00
1.1.2.4.0-0000-111-0683	DIAZ MARCO ANTONIO	0.00	0.00	42.00	42.00	0.00	0.00
1.1.2.4.0-0000-111-0856	LORENZO GARCIA JOSE ANTONIO	0.00	0.00	85.00	85.00	0.00	0.00
1.1.2.4.0-0000-111-0245	RAMOS RODRIGUEZ PERLA	0.00	0.00	138.00	138.00	0.00	0.00
1.1.2.4.0-0000-111-0246	RAMOS SOLIS BERNARDINO	0.00	0.00	214.00	214.00	0.00	0.00
1.1.2.4.0-0000-111-0697	PIÑA BERNAL CONSUELO	0.00	0.00	85.00	85.00	0.00	0.00
1.1.2.4.0-0000-111-1652	GUTIERREZ RUIZ RUBEN	0.00	0.00	471.00	471.00	0.00	0.00
1.1.2.4.0-0000-111-0818	MORENO VAZQUEZ PERLA ARACELI	0.00	0.00	85.00	85.00	0.00	0.00
1.1.2.4.0-0000-111-0729	VELASCO CONSUELO	0.00	0.00	85.00	85.00	0.00	0.00
1.1.2.4.0-0000-111-0899	GUERRERO CUEVAS YOLANDA	0.00	0.00	85.00	85.00	0.00	0.00
1.1.2.4.0-0000-111-1680	GOMEZ BAÑUELOS EDWIN	0.00	0.00	85.00	85.00	0.00	0.00
1.1.2.4.0-0000-111-0498	GARCIA RESENDIZ FRAY ANDRES	0.00	0.00	85.00	85.00	0.00	0.00
1.1.2.4.0-0000-111-1696	DIAZ CHIPRES MARIA GUADALUPE	0.00	0.00	85.00	85.00	0.00	0.00
1.1.2.4.0-0000-111-0749	SOLIS RODRIGUEZ JOSE LUIS	0.00	0.00	150.00	150.00	0.00	0.00
1.0-0000-111-1713	MACEDO CASTELLON JOSE ALFREDO	0.00	0.00	85.00	85.00	0.00	0.00
1.4.0-0000-111-1716	RIVERA VILLA RICARDO	0.00	0.00	254.00	254.00	0.00	0.00
1.1.2.4.0-0000-111-1725	AMARAL COLMENARES ERIK DAVID	0.00	0.00	150.00	150.00	0.00	0.00
1.1.2.4.0-0000-111-1726	FLORES LEGORRETA KARLA YOSELIN	0.00	0.00	85.00	85.00	0.00	0.00
1.1.2.4.0-0000-111-0314	ROBLES TORRES FRANCISCA	0.00	0.00	42.00	42.00	0.00	0.00
1.1.2.4.0-0000-111-1383	GOMEZ TAPIA ANDREZ LILIANA	0.00	0.00	170.00	170.00	0.00	0.00
1.1.2.4.0-0000-111-1732	GARCIA FLORES JOSE DE JESUS	0.00	0.00	85.00	85.00	0.00	0.00
1.1.2.4.0-0000-111-0889	RUIZ BRAVO GRACIELA	0.00	0.00	85.00	85.00	0.00	0.00
1.1.2.4.0-0000-111-0188	LANGARICA RODRIGUEZ CLAUDIA JOAQUINA	0.00	0.00	170.00	170.00	0.00	0.00
1.1.2.4.0-0000-111-0694	DE JESUS CRUZ JOSE GUADALUPE	0.00	0.00	170.00	170.00	0.00	0.00
1.1.2.4.0-0000-111-0374	MARIN ESPINO MARIA ORALIA	0.00	0.00	168.00	168.00	0.00	0.00
1.1.2.4.0-0000-111-0813	HERNANDEZ RODRIGUEZ ARACELI	0.00	0.00	85.00	85.00	0.00	0.00
1.1.2.4.0-0000-111-0481	ZAPIEN MARTINEZ GRICELDA	0.00	0.00	170.00	170.00	0.00	0.00
1.1.2.4.0-0000-111-1047	RODRIGUEZ AMARAL REYNALDA	0.00	0.00	13,412.00	13,412.00	0.00	0.00
1.1.2.4.0-0000-111-0901	AGUIRRE VAZQUEZ MARIA GUADALUPE	0.00	0.00	85.00	85.00	0.00	0.00
1.1.2.4.0-0000-111-0857	ROBLES PEÑA MARIA BRENDA	0.00	0.00	85.00	85.00	0.00	0.00
1.1.2.4.0-0000-111-1781	ORTEGA AMARAL GABRIEL	0.00	0.00	85.00	85.00	0.00	0.00

MUNICIPIO DE CABO CORRIENTES, JAL.

ADMINISTRACION 2018-2021

Balanza de Comprobación de Septiembre

Todos los Recursos en Esta Balanza

2021

Hoja N° 8

		SALDO INICIAL		MOVIMIENTO		SALDO	
Cuenta	Descripción de la Cta	Deudor	Acreedor	Deudor	Acreedor	Deudor	Acreedor
1.1.2.4.0	**Ingresos por recuperar a Corto Plazo**						
1.1.2.4.0-0000-111-1795	GALEANA RIOS ANA SCARLETH	0.00	0.00	42.00	42.00	0.00	0.00
1.1.2.4.0-0000-111-1823	CASTILLON SANCHEZ LUIS FERNANDO	0.00	0.00	42.00	42.00	0.00	0.00
1.1.2.4.0-0000-111-1825	MORA GUTIERREZ ASTRID SOFIA	0.00	0.00	85.00	85.00	0.00	0.00
1.1.2.4.0-0000-111-1833	GARCIA GORDIAN REYNALDA	0.00	0.00	85.00	85.00	0.00	0.00
1.1.2.4.0-0000-111-1027	PEÑA PALACIOS SUSANA MARISOL	0.00	0.00	255.00	255.00	0.00	0.00
1.1.2.4.0-0000-111-0818	LEPE HERNANDEZ MAYRA JUDITH	0.00	0.00	42.00	42.00	0.00	0.00
1.1.2.4.0-0000-111-0804	UDAVE PEREZ CLARIVEL	0.00	0.00	85.00	85.00	0.00	0.00
1.1.2.4.0-0000-111-0694	RODRIGUEZ RODRIGUEZ LORENA	0.00	0.00	85.00	85.00	0.00	0.00
1.1.2.4.0-0000-111-1021	VAZQUEZ LOPEZ ANTONIO	0.00	0.00	486.00	486.00	0.00	0.00
1.1.2.4.0-0000-111-0638	RENDON IBARRA RAMON	0.00	0.00	100.00	100.00	0.00	0.00
1.1.2.4.0-0000-111-2917	MARTINEZ VENEGAS JAIME ENRIQUE	0.00	0.00	170.00	170.00	0.00	0.00
1.1.2.4.0-0000-111-2918	GARCIA RODRIGUEZ JUDITH MARISOL	0.00	0.00	170.00	170.00	0.00	0.00
1.1.2.4.0-0000-111-1484	NUÑEZ GOMEZ LUIS RODRIGO	0.00	0.00	189.00	189.00	0.00	0.00
1.1.2.4.0-0000-111-0008	GONZALEZ SANDOVAL LEOPOLDO	0.00	0.00	42.00	42.00	0.00	0.00
1.1.2.4.0-0000-111-0787	CRUZ SANCHEZ MARIA LUISA	0.00	0.00	85.00	85.00	0.00	0.00
1.1.2.4.0-0000-111-2922	ANDRADE KENIA	0.00	0.00	84.00	84.00	0.00	0.00
1.1.2.4.0-0000-111-2922	DE JESUS CASTILLON MODESTA	0.00	0.00	2,805.00	2,805.00	0.00	0.00
1.1.2.4.0-0000-111-2922	ZAVALSA ELSI	0.00	0.00	84.00	84.00	0.00	0.00
1.1.2.4.0-0000-111-2922	ZAVALA LOPEZ SUSANA	0.00	0.00	127.00	127.00	0.00	0.00
1.1.2.4.0-0000-111-2922	SILLER SILLER ERIKA YOMAIRA	0.00	0.00	10,238.00	10,238.00	0.00	0.00
1.1.2.4.0-0000-111-2922	ALVARADO SANCHEZ JESUS ARTEMIO	0.00	0.00	828.00	828.00	0.00	0.00
1.1.2.4.0-0000-111-2922	CASTILLON DE AVALOS LUCINA	0.00	0.00	2,857.00	2,857.00	0.00	0.00
1.1.2.4.0-0000-111-2922	THAMER MORENO THELMA OLIVA	0.00	0.00	4,641.00	4,641.00	0.00	0.00
1.1.2.4.0-0000-111-0757	DIAZ RAMOS ELIAS	0.00	0.00	85.00	85.00	0.00	0.00
1.1.2.4.0-0000-111-0764	PLACITO RODRIGUEZ EDITH	0.00	0.00	85.00	85.00	0.00	0.00
1.1.2.4.0-0000-111-2922	VARGAS GUSTAVO	0.00	0.00	85.00	85.00	0.00	0.00
1.1.2.4.0-0000-111-2923	VENEGAS LOPEZ DIEGO	0.00	0.00	85.00	85.00	0.00	0.00
1.1.2.4.0-0000-111-2923	GONZALEZ JUAREZ MARIA ISABEL	0.00	0.00	150.00	150.00	0.00	0.00
1.1.2.4.0-0000-111-2923	LORENZO MENDOZA CRISTIAN	0.00	0.00	85.00	85.00	0.00	0.00
1.1.2.4.0-0000-111-2923	VILLAD DEL AMOR AMOR SOCIEDAD DE RESPONSABILIDAD LIMITADA	0.00	0.00	130,532.00	130,532.00	0.00	0.00
1.1.2.4.0-0000-111-0434	SOLIS CASTILLON GUADALUPE	0.00	0.00	85.00	85.00	0.00	0.00
1.1.2.4.0-0000-111-0785	MENDEZ GONZALEZ MARIA VERONICA	0.00	0.00	85.00	85.00	0.00	0.00
1.1.2.4.0-0000-111-1046	BRAVO SANTANA HERMELINDA	0.00	0.00	85.00	85.00	0.00	0.00
1.1.2.4.0-0000-111-1529	CRUZ LORENZO NEREO	0.00	0.00	85.00	85.00	0.00	0.00
1.1.2.4.0-0000-111-2923	RUIZ GERVACIO MILDRED	0.00	0.00	85.00	85.00	0.00	0.00
1.1.2.4.0-0000-111-2923	MANCILLA ROBLES LUZMA NOELI	0.00	0.00	85.00	85.00	0.00	0.00
1.1.2.4.0-0000-111-2923	PUERTO VALLARTA ELECTRIC BIKE COMPANY	0.00	0.00	8,825.00	8,825.00	0.00	0.00
1.1.2.4.0-0000-111-0565	SANCHEZ JARAMILLO RAFAEL	0.00	0.00	85.00	85.00	0.00	0.00
1.1.2.4.0-0000-111-0817	CRUZ GUERRA VICTORIANO	0.00	0.00	85.00	85.00	0.00	0.00
1.1.2.4.0-0000-111-1084	RODRIGUEZ HERNANDEZ FELICITAS	0.00	0.00	170.00	170.00	0.00	0.00
1.1.2.4.0-0000-111-2923	DIAZ RAMOS SANTIAGO	0.00	0.00	85.00	85.00	0.00	0.00
1.1.2.4.0-0000-111-2923	HERNANDEZ SOLIS ROSARIO	0.00	0.00	296.00	296.00	0.00	0.00
1.1.2.4.0-0000-111-2924	SAVALZA RODRIGUEZ ELSI	0.00	0.00	42.00	42.00	0.00	0.00
1.1.2.4.0-0000-111-2924	DUEÑAS VAZQUEZ ELIZABETH	0.00	0.00	85.00	85.00	0.00	0.00
1.1.2.4.0-0000-111-2924	RAMOS GONZALEZ MARIA DE LOS ANGELES	0.00	0.00	85.00	85.00	0.00	0.00
1.1.2.4.0-0000-111-2924	CARDENAS KIMBERLY	0.00	0.00	85.00	85.00	0.00	0.00
1.1.2.4.0-0000-111-2924	GARCIA MALDONADO ASUCENA	0.00	0.00	285.00	285.00	0.00	0.00
1.1.2.4.0-0000-111-0545	SANTANA ESTRADA ARACELI	0.00	0.00	255.00	255.00	0.00	0.00

MUNICIPIO DE CABO CORRIENTES, JAL.

ADMINISTRACION 2018-2021

Balanza de Comprobación de Septiembre

Todos los Recursos en Esta Balanza

2021

Cuenta	Descripción de la Cta	SALDO INICIAL		MOVIMIENTO		SALDO	
		Deudor	Acreedor	Deudor	Acreedor	Deudor	Acreedor
1.1.2.4.0	Ingresos por recuperar a Corto Plazo						
1.1.2.4.0-0000-111-0821	ROBLES CASTILLON RAFAEL	0.00	0.00	85.00	85.00	0.00	0.00
1.1.2.4.0-0000-111-2924	RODRIGUEZ HIDALIA	0.00	0.00	170.00	170.00	0.00	0.00
1.1.2.4.0-0000-111-2924	MARTINEZ TORRES ELVIRA	0.00	0.00	85.00	85.00	0.00	0.00
1.1.2.4.0-0000-111-2924	GONZALEZ TORRES ISAMAR	0.00	0.00	85.00	85.00	0.00	0.00
1.1.2.4.0-0000-111-2924	QUINTERO PLASCITO JESUS OSMAR	0.00	0.00	85.00	85.00	0.00	0.00
1.1.2.4.0-0000-111-0021	RAMOS LORENZO ETHELVINA	0.00	0.00	85.00	85.00	0.00	0.00
1.1.2.4.0-0000-111-0037	CRUZ HERNANDEZ FERNANDO	0.00	0.00	85.00	85.00	0.00	0.00
1.1.2.4.0-0000-111-0061	RODRIGUEZ ROBLES RAFAEL	0.00	0.00	170.00	170.00	0.00	0.00
1.1.2.4.0-0000-111-0312	GONZALEZ CRUZ REYNALDA	0.00	0.00	85.00	85.00	0.00	0.00
1.1.2.4.0-0000-111-0408	PEREZ BENAVIDEZ ADRIAN	0.00	0.00	85.00	85.00	0.00	0.00
1.1.2.4.0-0000-112-0481	ZAPIEN MARTINEZ GRICELDA	0.00	0.00	126.00	126.00	0.00	0.00
1.1.2.4.0-0000-113-0481	ZAPIEN MARTINEZ GRICELDA	0.00	0.00	19.00	19.00	0.00	0.00
1.1.2.4.0-0000-111-0765	GOMEZ MENDOZA LEONEL	0.00	0.00	170.00	170.00	0.00	0.00
1.1.2.4.0-0000-111-0996	RODRIGUEZ GARCIA IRMA	0.00	0.00	425.00	425.00	0.00	0.00
1.1.2.4.0-0000-111-1182	SOLIS IBARRA LEYDY JANET	0.00	0.00	170.00	170.00	0.00	0.00
1.1.2.4.0-0000-111-1268	RODRIGUEZ GARCIA MARIELA	0.00	0.00	235.00	235.00	0.00	0.00
1.1.2.4.0-0000-111-1359	VARGAS MORENO REBECA	0.00	0.00	85.00	85.00	0.00	0.00
1.1.2.4.0-0000-111-1415	GARCIA GARCIA MARGARITA	0.00	0.00	170.00	170.00	0.00	0.00
1.1.2.4.0-0000-111-2867	RODRIGUEZ DE JESUS RENACE	0.00	0.00	85.00	85.00	0.00	0.00
1.1.2.4.0-0000-111-2870	SALDAÑA ANDRADE NORIEL	0.00	0.00	85.00	85.00	0.00	0.00
1.1.2.4.0-0000-111-2925	VAZQUEZ FLORES GERARDO	0.00	0.00	150.00	150.00	0.00	0.00
1.1.2.4.0-0000-111-2925	COVARRUBIAS VILLEGAS NOEMI	0.00	0.00	170.00	170.00	0.00	0.00
1.1.2.4.0-0000-111-2925	MARTINEZ MORENO CARLA	0.00	0.00	235.00	235.00	0.00	0.00
1.1.2.4.0-0000-111-2925	DE JESUS RIVERA FAUSTINO	0.00	0.00	85.00	85.00	0.00	0.00
1.1.2.4.0-0000-111-2925	CASTILLON GONZALEZ VICTOR	0.00	0.00	85.00	85.00	0.00	0.00
1.1.2.4.0-0000-111-2925	PALACIOS JOYA NATALY	0.00	0.00	170.00	170.00	0.00	0.00
1.1.2.4.0-0000-111-2925	DE JESUS BLANCA	0.00	0.00	170.00	170.00	0.00	0.00
1.1.2.4.0-0000-111-2925	DOLORES GONZALEZ MARIA	0.00	0.00	85.00	85.00	0.00	0.00
1.1.2.4.0-0000-111-2925	RAMIREZ YERENA LUIS FELIPE	0.00	0.00	85.00	85.00	0.00	0.00
1.1.2.4.0-0000-111-2925	PALOMERA MARES YESENIA	0.00	0.00	170.00	170.00	0.00	0.00
1.1.2.4.0-0000-111-2926	CHAVARIN PALACIOS BELEN	0.00	0.00	85.00	85.00	0.00	0.00
1.1.2.4.0-0000-111-2926	MORALES SUAREZ AGUSTIN	0.00	0.00	150.00	150.00	0.00	0.00
1.1.2.4.0-0000-111-2926	ATANACIO LOPEZ MARIA DE JESUS	0.00	0.00	150.00	150.00	0.00	0.00
1.1.2.4.0-0000-111-2926	CASTILLON QUINTERO MAYRA ARELI	0.00	0.00	85.00	85.00	0.00	0.00
1.1.2.4.0-0000-111-2926	RODRIGUEZ RIVERA SALVADOR	0.00	0.00	85.00	85.00	0.00	0.00
1.1.2.4.0-0000-111-2926	CORTES IBARRA WILBER ADOLFO	0.00	0.00	150.00	150.00	0.00	0.00
1.1.2.4.0-0000-111-2926	GARCIA CASTILLON IOVALLI VIRIDIANA	0.00	0.00	85.00	85.00	0.00	0.00
1.1.2.4.0-0000-111-2926	SPILLER ESCALANTE ALEXANDRA VALENTINA	0.00	0.00	42.00	42.00	0.00	0.00
1.1.2.4.0-0000-111-2926	CASTELLON QUINTERO MARIA CRUZ	0.00	0.00	85.00	85.00	0.00	0.00
1.1.2.4.0-0000-111-2927	RAMOS DIAZ SANTIAGO	0.00	0.00	85.00	85.00	0.00	0.00
1.1.2.4.0-0000-111-2927	CRUZ JOYA EDWIN	0.00	0.00	85.00	85.00	0.00	0.00
1.1.2.4.0-0000-111-2927	ARAIZA JOYA CITLALI	0.00	0.00	85.00	85.00	0.00	0.00
1.1.2.4.0-0000-111-2927	MAGAÑA SELESTINO EFRAIN	0.00	0.00	150.00	150.00	0.00	0.00
1.1.2.4.0-0000-111-2927	RUIZ SPILLER ANA	0.00	0.00	83.00	83.00	0.00	0.00
1.1.2.4.0-0000-111-2927	URTILLA PEREZ WENDY	0.00	0.00	85.00	85.00	0.00	0.00
1.1.2.4.0-0000-111-2927	HERNANDEZ VALDEZ WILIAN DE JESUS	0.00	0.00	170.00	170.00	0.00	0.00
1.1.2.4.0-0000-111-2927	RODRIGUEZ GARCIA ANDREA	0.00	0.00	170.00	170.00	0.00	0.00
1.1.2.4.0-0000-111-2927	LERMA RODRIGUEZ ISAMARA	0.00	0.00	170.00	170.00	0.00	0.00

MUNICIPIO DE CABO CORRIENTES, JAL.

ADMINISTRACION 2018-2021

Balanza de Comprobación de Septiembre

Todos los Recursos en Esta Balanza

2021

Cuenta	Descripción de la Cta	SALDO INICIAL		MOVIMIENTO		SALDO	
		Deudor	Acreedor	Deudor	Acreedor	Deudor	Acreedor
1.1.2.4.0	**Ingresos por recuperar a Corto Plazo**						
1.1.2.4.0-0000-111-2927	RODRIGUEZ GARCIA CLAUDIA ALICIA	0.00	0.00	85.00	85.00	0.00	0.00
1.1.2.4.0-0000-111-2928	VILLASEÑOR VICENCIO ADRIANA	0.00	0.00	85.00	85.00	0.00	0.00
1.1.2.4.0-0000-111-2928	VILLA FREGROSO PABLO DANIEL	0.00	0.00	471.00	471.00	0.00	0.00
1.1.2.4.0-0000-111-0362	RODRIGUEZ CASTILLON JOSE LUIS	0.00	0.00	85.00	85.00	0.00	0.00
1.1.2.4.0-0000-111-1050	CRUZ LUNA NORMA	0.00	0.00	85.00	85.00	0.00	0.00
1.1.2.4.0-0000-111-1232	LORENZO VIORATO NELDA	0.00	0.00	471.00	471.00	0.00	0.00
1.1.2.4.0-0000-111-2872	DE JESUS ROBLES SANTOS	0.00	0.00	85.00	85.00	0.00	0.00
1.1.2.4.0-0000-111-2928	VARGAS PELAYO MIGUEL	0.00	0.00	85.00	85.00	0.00	0.00
1.1.2.4.0-0000-111-2928	COLMENARES SERGIO	0.00	0.00	85.00	85.00	0.00	0.00
1.1.2.4.0-0000-111-2928	VALDEZ COLMENAREZ JAHIR	0.00	0.00	85.00	85.00	0.00	0.00
1.1.2.4.0-0000-111-2928	GUTIERREZ PEREZ RITA DEL CARMEN	0.00	0.00	85.00	85.00	0.00	0.00
1.1.2.4.0-0000-111-2928	MORALES SUAREZ CRISTINA	0.00	0.00	150.00	150.00	0.00	0.00
1.1.2.4.0-0000-111-2928	GOMEZ GARCIA MANUEL	0.00	0.00	85.00	85.00	0.00	0.00
1.1.2.4.0-0000-111-2928	RODRIGUEZ RAMIREZ JESUS	0.00	0.00	85.00	85.00	0.00	0.00
1.1.2.4.0-0000-111-2929	GUTIERREZ RODRIGUEZ VERONICA	0.00	0.00	85.00	85.00	0.00	0.00
1.1.2.4.0-0000-111-2929	SALDAÑA BERNAL GABRIEL	0.00	0.00	85.00	85.00	0.00	0.00
1.1.2.4.0-0000-111-2929	GARCIA JOYA EDUARDO ELISEO	0.00	0.00	1,443.00	1,443.00	0.00	0.00
1.1.2.4.0-0000-111-0547	RODRIGUEZ MENDOZA CLAUDIA NAYELY	0.00	0.00	636.00	636.00	0.00	0.00
1.1.2.4.0-0000-112-0547	RODRIGUEZ MENDOZA CLAUDIA NAYELY	0.00	0.00	126.00	126.00	0.00	0.00
1.1.2.4.0-0000-113-0547	RODRIGUEZ MENDOZA CLAUDIA NAYELY	0.00	0.00	19.00	19.00	0.00	0.00
1.1.2.4.0-0000-111-1762	ROGELIO LOPEZ DIAZ	0.00	0.00	42.00	42.00	0.00	0.00
1.1.2.4.0-0000-111-2929	AGUIRRE MARTINEZ ELSI YANETH	0.00	0.00	85.00	85.00	0.00	0.00
1.1.2.4.0-0000-111-2929	CASTILLON SANTOS JOAQUIN	0.00	0.00	85.00	85.00	0.00	0.00
1.1.2.4.0-0000-111-2929	SOTO AGUILAR HEIDI	0.00	0.00	170.00	170.00	0.00	0.00
1.1.2.4.0-0000-111-1081	GORDIAN RODRIGUEZ LORENZO	0.00	0.00	85.00	85.00	0.00	0.00
1.1.2.4.0-0000-111-1349	RODRIGUEZ MENDOZA MIRIAM LIZET	0.00	0.00	85.00	85.00	0.00	0.00
1.1.2.4.0-0000-111-1455	ZARAGOZA PEREZ MARGARITA	0.00	0.00	84.00	84.00	0.00	0.00
1.1.2.4.0-0000-111-2929	RODRIGUEZ SOLIS GUADALUPE	0.00	0.00	85.00	85.00	0.00	0.00
1.1.2.4.0-0000-111-2929	CASTILLON JOYA RUBI	0.00	0.00	170.00	170.00	0.00	0.00
1.1.2.4.0-0000-111-2930	LANGARICA HUMBERTO	0.00	0.00	170.00	170.00	0.00	0.00
1.1.2.4.0-0000-111-2930	NUÑEZ GARCIA JOSE GODOFREDO	0.00	0.00	85.00	85.00	0.00	0.00
1.1.2.4.0-0000-111-2930	DIAZ GORDIAN MAXIMINO	0.00	0.00	85.00	85.00	0.00	0.00
1.1.2.4.0-0000-111-2930	MANZANARES RIVERA SIMONA	0.00	0.00	150.00	150.00	0.00	0.00
1.1.2.4.0-0000-111-2930	AGUIRRE VARGAS JOSE DE JESUS	0.00	0.00	85.00	85.00	0.00	0.00
1.1.2.4.0-0000-111-2930	MENDOZA SANDOVAL VICTOR MANUEL	0.00	0.00	85.00	85.00	0.00	0.00
1.1.2.4.0-0000-111-2930	JOYA ARAIZA IDALIA	0.00	0.00	85.00	85.00	0.00	0.00
1.1.2.4.0-0000-111-2930	DOMINGUEZ GARCIA JULIO ARMANDO	0.00	0.00	85.00	85.00	0.00	0.00
1.1.2.4.0-0000-111-2931	COLON SUÑIGA BIANCA LAURA	0.00	0.00	85.00	85.00	0.00	0.00
1.1.2.4.0-0000-111-2931	JAIMES ADRIANA	0.00	0.00	85.00	85.00	0.00	0.00
	Ingresos por recuperar a Corto Plazo	0.00	0.00	315,770.00	315,770.00	0.00	0.00
1.1.2.6.0	**Préstamos otorgados a Corto Plazo**						
1.1.2.6.0-0000-111-0006	RODRIGUEZ GONZALEZ MARIA FELIX	2,000.00	0.00	0.00	0.00	2,000.00	0.00
1.1.2.6.0-0000-111-0005	SOLIS ALFREDO	6,000.00	0.00	0.00	0.00	6,000.00	0.00
1.1.2.6.0-0000-111-0030	CASTILLON GORDIAN LEONEL	59,000.00	0.00	0.00	0.00	59,000.00	0.00
1.1.2.6.0-0000-111-1131	RAMIREZ GORDIAN PRISCILIANO	859,078.10	0.00	0.00	0.00	859,078.10	0.00
1.1.2.6.0-0000-111-1165	RODRIGUEZ MEDINA BARAQUIEL	0.04	0.00	0.00	0.00	0.04	0.00
1.1.2.6.0-0000-111-1160	CARDENAS GARCIA DANIEL DE JESUS	38,364.58	0.00	0.00	0.00	38,364.58	0.00
1.1.2.6.0-0000-252-0262	TELESFORO MARCELINO LUIS	7,336.00	0.00	0.00	0.00	7,336.00	0.00

MUNICIPIO DE CABO CORRIENTES, JAL.

ADMINISTRACION 2018-2021

Balanza de Comprobación de Septiembre

Todos los Recursos en Esta Balanza

2021

Hoja N° 11

Cuenta	Descripción de la Cta	SALDO INICIAL		MOVIMIENTO		SALDO	
		Deudor	Acreedor	Deudor	Acreedor	Deudor	Acreedor
1.1.2.6.0	**Préstamos otorgados a Corto Plazo**						
1.1.2.6.0-0000-111-1168	DE DIOS GARCIA GEOVANI	7,650.00	0.00	0.00	0.00	7,650.00	0.00
1.1.2.6.0-0000-111-0005	NUÑEZ RODRIGUEZ JORGE RENE	33,232.15	0.00	0.00	0.00	33,232.15	0.00
1.1.2.6.0-0000-111-0262	PEÑA GUTIERREZ ROSALINA	7,000.00	0.00	0.00	0.00	7,000.00	0.00
1.1.2.6.0-0000-111-1168	CASTILLON CASTILLON JOSE LUIS	2,314.50	0.00	0.00	0.00	2,314.50	0.00
1.1.2.6.0-0000-111-0011	ARIZMENDI CASTILLON MARIA DE JESUS	6,386.11	0.00	0.00	0.00	6,386.11	0.00
1.1.2.6.0-0000-111-0011	GARCIA MARTINEZ MANUEL	1,920.00	0.00	0.00	0.00	1,920.00	0.00
1.1.2.6.0-0000-111-1168	GONZALEZ HARO MARCO ANTONIO	9,800.00	0.00	0.00	0.00	9,800.00	0.00
1.1.2.6.0-0000-111-1161	VILLALOBOS GORDIAN MARIO EDUARDO	1,568.00	0.00	0.00	0.00	1,568.00	0.00
1.1.2.6.0-0000-111-0012	SALCEDO ROMERO FELIPE ANTONIO	750.00	0.00	0.00	0.00	750.00	0.00
1.1.2.6.0-0000-111-1193	CRUZ CRUZ HECTOR RANGEL	3,000.00	0.00	0.00	0.00	3,000.00	0.00
1.1.2.6.0-0000-111-1125	GOMEZ LOPEZ JOSE MARIA	1,500.00	0.00	0.00	0.00	1,500.00	0.00
1.1.2.6.0-0000-111-1125	SANTANA RENTERIA ABIU BERZABIT	16,586.56	0.00	0.00	0.00	16,586.56	0.00
1.1.2.6.0-0000-111-0193	RODRIGUEZ RAMOS ABEL	100,000.00	0.00	0.00	0.00	100,000.00	0.00
1.1.2.6.0-0000-111-1153	MEZA SANDOVAL MANUEL	15,000.00	0.00	0.00	0.00	15,000.00	0.00
1.1.2.6.0-0000-111-0367	SILVA RAMIREZ MIGUEL ANGEL	-0.01	0.00	0.00	0.00	-0.01	0.00
1.1.2.6.0-0000-111-1154	MACEDO BAUMGARTEN RICARDO JULIAN	48,746.00	0.00	0.00	0.00	48,746.00	0.00
1.1.2.6.0-0000-111-0011	BRAVO CASTILLON MIGUEL ANGEL	5,000.00	0.00	0.00	0.00	5,000.00	0.00
1.1.2.6.0-0000-111-0011	PARTIDA ESTRADA ROBERTO	2,400.00	0.00	0.00	0.00	2,400.00	0.00
1.1.2.6.0-0000-111-1155	GARCIA GARCIA INDALECIO	2,520.25	0.00	0.00	0.00	2,520.25	0.00
1.1.2.6.0-0000-111-0582	FERNANDEZ GARCIA XOCHIL ALICIA	37,300.00	0.00	0.00	0.00	37,300.00	0.00
1.1.2.6.0-0000-111-1130	OLIVERA GARCIOA JOSE JESUS	799.03	0.00	0.00	0.00	799.03	0.00
1.1.2.6.0-0000-111-0961	ARIAS FLORES ELIA	2,500.00	0.00	0.00	0.00	2,500.00	0.00
1.1.2.6.0-0000-111-0970	PRESTAMO A LA CUENTA 1777	2,500.00	0.00	0.00	0.00	2,500.00	0.00
1.1.2.6.0-0000-111-0970	PRESTAMO A LA CUENTA 0866380470	1,500.00	0.00	0.00	0.00	1,500.00	0.00
1.1.2.6.0-0000-111-0970	PRESTAMO A LA CUENTA 0534	300.00	0.00	0.00	0.00	300.00	0.00
1.1.2.6.0-0000-111-0857	RODRIGUEZ HARO VIANETH	40,307.00	0.00	0.00	0.00	40,307.00	0.00
1.1.2.6.0-0000-111-0011	MOLINA FARIAS CARLOS	2,200.00	0.00	0.00	0.00	2,200.00	0.00
1.1.2.6.0-0000-111-0389	IBARRA GOMEZ URICO GEOVANY	46,000.00	0.00	0.00	0.00	46,000.00	0.00
1.1.2.6.0-0000-111-0017	SOTO GONZALEZ JUAN PABLO	4,359.24	0.00	0.00	0.00	4,359.24	0.00
1.1.2.6.0-0000-111-0184	HERNANDEZ DE LA CRUZ ALBERTO	6,600.00	0.00	0.00	0.00	6,600.00	0.00
1.1.2.6.0-0000-111-0262	PEREZ GOMEZ HECTOR	7,500.00	0.00	0.00	0.00	7,500.00	0.00
1.1.2.6.0-0000-111-0249	ROMERO CHAVEZ LUIS ALBERTO	10,000.00	0.00	0.00	0.00	10,000.00	0.00
1.1.2.6.0-0000-111-0859	GARCIA ORDOÑEZ DORA MARIA	15,000.00	0.00	0.00	0.00	15,000.00	0.00
1.1.2.6.0-0000-252-0011	ELBA LUCERO LEPE QUINTERO	900.00	0.00	0.00	0.00	900.00	0.00
1.1.2.6.0-0000-111-0728	CASTILLON ROMERO ROSA LETICA	2,500.00	0.00	0.00	0.00	2,500.00	0.00
1.1.2.6.0-0000-252-0261	RENTERIA SUSANA DANIELA	2,093.71	0.00	0.00	0.00	2,093.71	0.00
1.1.2.6.0-0000-252-1154	MACEDO BAUMGARTEN RICARDO JULIAN	5,916.00	0.00	0.00	0.00	5,916.00	0.00
1.1.2.6.0-0000-111-0849	GORDIAN RAMOS JUAN CARLOS	5,000.00	0.00	0.00	0.00	5,000.00	0.00
1.1.2.6.0-0000-252-0008	GONZALEZ SANDOVAL LEOPOLDO	3,895.40	0.00	0.00	0.00	3,895.40	0.00
1.1.2.6.0-0000-111-0497	ARAIZA VICENCIO EZEQUIEL	1,900.00	0.00	0.00	0.00	1,900.00	0.00
1.1.2.6.0-0000-111-0398	ROMERO AMARAL JOSE LUIS	2,000.00	0.00	0.00	0.00	2,000.00	0.00
1.1.2.6.0-0000-111-0026	RAMIREZ SANCHEZ JOSE CARLOS	3,309.18	0.00	0.00	0.00	3,309.18	0.00
1.1.2.6.0-0000-111-0087	JOSE ASUNCION PALOMERA PRESIADO	3,200.00	0.00	0.00	0.00	3,200.00	0.00
1.1.2.6.0-0000-111-0848	LORENZO RODRIGUEZ GILBERTO	4,845.33	0.00	0.00	0.00	4,845.33	0.00
1.1.2.6.0-0000-111-0262	CASTILLON LUNA JUAN RAMON	300.00	0.00	0.00	0.00	300.00	0.00
1.1.2.6.0-0000-111-1222	DIAZ GUDIÑO CARLOS	400.00	0.00	0.00	0.00	400.00	0.00
1.1.2.6.0-0000-111-1152	OCHOA GOMEZ ALDO PAUL	6,000.00	0.00	0.00	0.00	6,000.00	0.00
1.1.2.6.0-0000-111-0045	CARRILLO MEJIA EFREN	10,000.00	0.00	0.00	0.00	10,000.00	0.00

MUNICIPIO DE CABO CORRIENTES, JAL.

ADMINISTRACION 2018-2021

Balanza de Comprobación de Septiembre

Todos los Recursos en Esta Balanza

2021

Hoja N° 12

Cuenta	Descripción de la Cta	SALDO INICIAL		MOVIMIENTO		SALDO	
		Deudor	Acreedor	Deudor	Acreedor	Deudor	Acreedor
1.1.2.6.0	**Préstamos otorgados a Corto Plazo**						
1.1.2.6.0-0000-111-1160	DURAN ALONSO JOSE SALVADOR	80,000.00	0.00	0.00	0.00	80,000.00	0.00
1.1.2.6.0-0000-111-0010	RODRIGUEZ SANTANA JUAN MANUEL	3,000.00	0.00	0.00	0.00	3,000.00	0.00
1.1.2.6.0-0000-111-0038	GONZALEZ AVALOS NORMA LETICIA	5,817.82	0.00	0.00	0.00	5,817.82	0.00
1.1.2.6.0-0000-111-1161	RUBIO CARRILLO J. CARLOS	183,809.37	0.00	0.00	0.00	183,809.37	0.00
1.1.2.6.0-0000-111-0193	GONZALEZ GORDIAN JOSE SANTOS	5,061.83	0.00	0.00	0.00	5,061.83	0.00
1.1.2.6.0-0000-111-0027	CASTILLON RODRIGUEZ FRANCISCO JAVIER	4,000.00	0.00	0.00	0.00	4,000.00	0.00
1.1.2.6.0-0000-111-0082	JOYA ESTRADA SEGISMUNDO	7,879.75	0.00	0.00	0.00	7,879.75	0.00
1.1.2.6.0-0000-111-0017	TAPIA RUIZ MARIA CANDELARIA	5,000.00	0.00	0.00	0.00	5,000.00	0.00
1.1.2.6.0-0000-111-0849	CARDENAS GARCIA ADRIANA ARACELI	600.00	0.00	0.00	0.00	600.00	0.00
1.1.2.6.0-0000-111-0192	CURIEL FREGOSO LOURDES	9,000.00	0.00	0.00	0.00	9,000.00	0.00
1.1.2.6.0-0000-111-0014	PLACITO ARAIZA IRVING ALONSO	12,782.36	0.00	0.00	0.00	12,782.36	0.00
1.1.2.6.0-0000-111-1285	DIAZ RAMOS IRAK DAGOBERTO	1,600.00	0.00	0.00	0.00	1,600.00	0.00
1.1.2.6.0-0000-111-0006	CARDENAS GARCIA AIDEE GUILLERMINA	20,000.00	0.00	0.00	0.00	20,000.00	0.00
1.1.2.6.0-0000-111-0295	VELASCO RODRIGUEZ LOURDES	9,000.00	0.00	0.00	0.00	9,000.00	0.00
1.1.2.6.0-0000-111-0465	LOPEZ ARAIZA LUIS FERNANDO	242,479.00	0.00	0.00	0.00	242,479.00	0.00
1.1.2.6.0-0000-111-1185	RAMOS CASTILLON JOSE LUIS	5,000.00	0.00	0.00	0.00	5,000.00	0.00
1.1.2.6.0-0000-111-1153	ROBLES BRAVO CARLOS CESAR	500.00	0.00	0.00	0.00	500.00	0.00
1.1.2.6.0-0000-111-0191	SISTEMA DIF CABO CORRIENTES, JAL	172,997.44	0.00	0.00	0.00	172,997.44	0.00
1.1.2.6.0-0000-252-0006	LOPEZ DIAZ ROGELIO	600.00	0.00	0.00	0.00	600.00	0.00
1.1.2.6.0-0000-111-1149	PALOMERA PRECIADO JOSE ASUNCION	6,908.34	0.00	0.00	0.00	6,908.34	0.00
1.1.2.6.0-0000-252-1372	LEYVA AGUILAR SERGIO	2,000.00	0.00	0.00	0.00	2,000.00	0.00
1.1.2.6.0-0000-111-0758	SILVA DE JESUS JUAN JOSE	33,963.20	0.00	0.00	0.00	33,963.20	0.00
1.1.2.6.0-0000-111-0169	IBARRA CONTRERAS EDGAR RAMON	134,000.00	0.00	0.00	0.00	134,000.00	0.00
1.1.2.6.0-0000-111-1362	GUZMAN RODRIGUEZ ADILENE MARIBEL	231.66	0.00	0.00	0.00	231.66	0.00
1.1.2.6.0-0000-111-0005	CRUZ JOYA IRIS ADRIANA	21,358.74	0.00	0.00	0.00	21,358.74	0.00
1.1.2.6.0-0000-111-0024	RODRIGUEZ ORTEGA ALEXIS IVAN	4,960.00	0.00	0.00	0.00	4,960.00	0.00
1.1.2.6.0-0000-111-1502	CASTILLON ROBLES HECTOR ROGELIO	500.00	0.00	0.00	0.00	500.00	0.00
1.1.2.6.0-0000-111-1455	CASTILLO AVENDAÑO DANIELA	1,517.02	0.00	0.00	0.00	1,517.02	0.00
1.1.2.6.0-0000-111-0872	HERRERA JIMENEZ MARIO NOE	32,526.00	0.00	0.00	0.00	32,526.00	0.00
1.1.2.6.0-0000-111-0864	GARCIA JOYA ISMAEL	29,500.00	0.00	0.00	0.00	29,500.00	0.00
1.1.2.6.0-0000-111-0816	TORRES HERNANDEZ EDREY	12,000.00	0.00	0.00	0.00	12,000.00	0.00
1.1.2.6.0-0000-111-1141	GONZALEZ ARIAS EDGAR YAMIR	3,000.00	0.00	0.00	0.00	3,000.00	0.00
1.1.2.6.0-0000-111-1526	RIVAS RIVAS FIDENCIO	-0.26	0.00	0.00	0.00	-0.26	0.00
1.1.2.6.0-0000-111-1628	MEJIA SERRANO ERIK	1,552.66	0.00	0.00	0.00	1,552.66	0.00
1.1.2.6.0-0000-111-0935	CAMPOS RODRIGUEZ JUAN DIEGO	24,000.00	0.00	0.00	0.00	24,000.00	0.00
1.1.2.6.0-0000-111-1157	SAAVEDRA MIRALES JUAN ANTONIO	171.48	0.00	0.00	0.00	171.48	0.00
1.1.2.6.0-0000-111-0702	DIAZ RAMOS MARCO ANTONIO	4,000.00	0.00	0.00	0.00	4,000.00	0.00
1.1.2.6.0-0000-111-0262	TELESFORO MARCELINO LUIS	2,736.00	0.00	0.00	0.00	2,736.00	0.00
1.1.2.6.0-0000-111-1536	CAMPOS PEÑA GABRIEL	887.00	0.00	0.00	0.00	887.00	0.00
1.1.2.6.0-0000-252-1536	CAMPOS PEÑA GABRIEL	1,774.00	0.00	0.00	0.00	1,774.00	0.00
1.1.2.6.0-0000-111-1650	CASTRO ALONSO ISMAEL	4,000.00	0.00	0.00	0.00	4,000.00	0.00
1.1.2.6.0-0000-111-1661	BAÑUELOS FREGOSO JUAN	10,000.00	0.00	0.00	0.00	10,000.00	0.00
1.1.2.6.0-0000-111-1683	RAMOS CASTILLON MANUEL	32,000.00	0.00	0.00	0.00	32,000.00	0.00
1.1.2.6.0-0000-111-1220	ROMERO VILLARUEL HECTOR	7,500.00	0.00	0.00	0.00	7,500.00	0.00
1.1.2.6.0-0000-111-1601	RODRIGUEZ RAMOS NOE	10,000.00	0.00	0.00	0.00	10,000.00	0.00
1.1.2.6.0-0000-111-1691	CASTILLON RODRIGUEZ JOSE RAMIRO	2,300.00	0.00	0.00	0.00	2,300.00	0.00
1.1.2.6.0-0000-252-1653	PEREZ DOMINGUEZ JOSE DE JESUS	0.01	0.00	0.00	0.00	0.01	0.00
1.1.2.6.0-0000-111-0739	CRUZ JOYA ALMA	5,000.00	0.00	0.00	0.00	5,000.00	0.00

MUNICIPIO DE CABO CORRIENTES, JAL.

ADMINISTRACION 2018-2021

Balanza de Comprobación de Septiembre

Todos los Recursos en Esta Balanza

2021

Hoja N° 13

Cuenta	Descripción de la Cta	SALDO INICIAL		MOVIMIENTO		SALDO	
		Deudor	Acreedor	Deudor	Acreedor	Deudor	Acreedor
1.1.2.6.0	**Préstamos otorgados a Corto Plazo**						
1.1.2.6.0-0000-251-1158	RAMIREZ GORDIAN PRISCILIANO	97,000.00	0.00	0.00	0.00	97,000.00	0.00
1.1.2.6.0-0000-111-0850	JACOBO NUÑEZ GILDARDO	53,066.50	0.00	0.00	0.00	53,066.50	0.00
1.1.2.6.0-0000-111-0020	JOYA DAVILA JESUS	10,000.00	0.00	0.00	0.00	10,000.00	0.00
1.1.2.6.0-0000-111-0912	SOLIS VELASCO ROSA ISELA	3,500.00	0.00	0.00	0.00	3,500.00	0.00
1.1.2.6.0-0000-111-0016	NIÑO OLIVERA RIGOBERTO	9,000.00	0.00	0.00	0.00	9,000.00	0.00
1.1.2.6.0-0000-111-0446	GOMEZ GORDIAN GILBERTO	35,000.00	0.00	0.00	0.00	35,000.00	0.00
1.1.2.6.0-0000-111-0193	CASTILLON ROMERO OSCAR	10,000.00	0.00	0.00	0.00	10,000.00	0.00
1.1.2.6.0-0000-111-1098	BARAJAS GUZMAN JOSE CORNELIO	3,000.00	0.00	0.00	0.00	3,000.00	0.00
1.1.2.6.0-0000-111-1299	VENTURA JAVIER FABIAN	6,000.00	0.00	0.00	0.00	6,000.00	0.00
1.1.2.6.0-0000-111-1855	CASTILLON ROMERO OSBALDO	1,500.00	0.00	0.00	0.00	1,500.00	0.00
1.1.2.6.0-0000-111-0024	LORENZO CASTILLON JOSE ANGEL	15,000.00	0.00	0.00	0.00	15,000.00	0.00
1.1.2.6.0-0000-111-2881	CALVILLO HINOJOSA BRAYAN DAVID	1,000.00	0.00	0.00	0.00	1,000.00	0.00
1.1.2.6.0-0000-111-1808	JOYA RIVERA ARMANDO	2,000.00	0.00	0.00	0.00	2,000.00	0.00
1.1.2.6.0-0000-111-1484	NUÑEZ GOMEZ LUIS RODRIGO	2,250.00	0.00	0.00	0.00	2,250.00	0.00
1.1.2.6.0-0000-111-0557	BRAVO NUÑEZ ALICIA	2,000.00	0.00	0.00	0.00	2,000.00	0.00
1.1.2.6.0-0000-111-1160	JOYA RAMOS LAUREANO	5,000.00	0.00	0.00	0.00	5,000.00	0.00
	Préstamos otorgados a Corto Plazo	**2,879,107.09**	**0.00**	**0.00**	**0.00**	**2,879,107.09**	**0.00**
1.1.2.9.0	**Otros Derechos a Recibo efectivo o equivalentes**						
1.1.2.9.0-0000-161-1146	GONZALEZ RODRIGUEZ BLANCA ESTHELA	66,976.00	0.00	0.00	0.00	66,976.00	0.00
1.1.2.9.0-0000-161-1072	HERNANDEZ SANCHEZ ROSALINA	55,800.00	0.00	0.00	0.00	55,800.00	0.00
1.1.2.9.0-0000-161-1142	GOMEZ GARCIA DULCE	54,000.00	0.00	0.00	0.00	54,000.00	0.00
	Otros Derechos a Recibo efectivo o equivalentes	**176,776.00**	**0.00**	**0.00**	**0.00**	**176,776.00**	**0.00**
1.1.3.9.0	**Otros Derechos a recibir bienes o servicios a Corto Plazo**						
1.1.3.9.0-0000-111-0191	SISTEMA DIF CABO CORRIENTES, JAL	621,160.00	0.00	0.00	20,000.00	601,160.00	0.00
1.1.3.9.0-0000-111-0067	CONSTRUCCIONES Y ACABADOS ESPECIALES DEL PACIFICO S DE RL DE	7,751.66	0.00	0.00	0.00	7,751.66	0.00
1.1.3.9.0-0000-111-0071	RODRIGUEZ CASTILLON ANGELBERTO	487.20	0.00	0.00	0.00	487.20	0.00
1.1.3.9.0-0000-111-0046	IMAGENOLOGIA Y SERVICIOS MEDICOS DE VALLARTA SC	435.00	0.00	0.00	0.00	435.00	0.00
1.1.3.9.0-0000-161-1156	BRAVO NUÑEZ SALVADOR	4,000.00	0.00	0.00	0.00	4,000.00	0.00
1.1.3.9.0-0000-161-0054	CRUZ IBARRA ERIK EDUARDO	49,128.00	0.00	0.00	0.00	49,128.00	0.00
1.1.3.9.0-0000-161-0098	ROSTER BAY CONSTRUCCIONES, SA DE CV	0.05	0.00	0.00	0.00	0.05	0.00
1.1.3.9.0-0000-161-0105	OROZCO MADRIGAL CARLOS ALBERTO	25,308.78	0.00	0.00	0.00	25,308.78	0.00
1.1.3.9.0-0000-252-0040	TELECOMUNICACIONES DEL NOROESTE SA DE CV	0.02	0.00	0.00	0.00	0.02	0.00
1.1.3.9.0-0000-251-0105	OROZCO MADRIGAL CARLOS ALBERTO	50,000.80	0.00	0.00	0.00	50,000.80	0.00
1.1.3.9.0-0000-111-0046	BIOANALISIS DE VALLARTA SC	3,275.00	0.00	0.00	0.00	3,275.00	0.00
1.1.3.9.0-0000-111-0161	CIA PERIODISTICA DEL SOL DE MEXICO SA DE CV	150.00	0.00	0.00	0.00	150.00	0.00
1.1.3.9.0-0000-111-0139	OROZCO DE JESUS JUAN CARLOS	1,017,182.22	0.00	0.00	0.00	1,017,182.22	0.00
1.1.3.9.0-0000-111-0048	INFRA SA DE CV	200.00	0.00	0.00	0.00	200.00	0.00
1.1.3.9.0-0000-111-0111	GRUPO GASOLINERO SAMARA SA DE CV	180,561.96	0.00	310,900.05	141,038.63	350,423.38	0.00
1.1.3.9.0-0000-111-0105	OROZCO MADRIGAL CARLOS ALBERTO	118,637.69	0.00	0.00	0.00	118,637.69	0.00
1.1.3.9.0-0000-111-0143	SANTILLAN MALDONADO EUNICE NOHEMI	2,900.00	0.00	0.00	0.00	2,900.00	0.00
1.1.3.9.0-0000-111-0065	MARTINEZ CISNEROS HECTOR	101.24	0.00	0.00	0.00	101.24	0.00
1.1.3.9.0-0000-111-0060	HOSPITAL CMQ DE VALLARTA SA DE CV	24,912.85	0.00	0.00	0.00	24,912.85	0.00
1.1.3.9.0-0000-111-0068	ARREOLA PRADO MARTHA PATRICIA	31,608.20	0.00	0.00	0.00	31,608.20	0.00
1.1.3.9.0-0000-111-0169	RAMIREZ BRAMBILA SERGIO ODILON	3,000.00	0.00	0.00	0.00	3,000.00	0.00
1.1.3.9.0-0000-111-0080	OLIVERA GARCIA HECTOR MANUEL	16,500.00	0.00	0.00	0.00	16,500.00	0.00
1.1.3.9.0-0000-111-0096	TERAN ESTRADA BRENDA EMOE	5,000.00	0.00	0.00	0.00	5,000.00	0.00
1.1.3.9.0-0000-161-0142	NABESAN GDL SA DE CV	0.62	0.00	0.00	0.00	0.62	0.00
1.1.3.9.0-0000-161-0142	LARELY SA DE CV	0.60	0.00	0.00	0.00	0.60	0.00

MUNICIPIO DE CABO CORRIENTES, JAL.

ADMINISTRACION 2018-2021

Balanza de Comprobación de Septiembre

Todos los Recursos en Esta Balanza

2021

Cuenta	Descripción de la Cta	SALDO INICIAL		MOVIMIENTO		SALDO	
		Deudor	Acreedor	Deudor	Acreedor	Deudor	Acreedor
1.1.3.9.0	**Otros Derechos a recibir bienes o servicios a Corto Plazo**						
1.1.3.9.0-0000-111-0174	TOKA INTERNACIONAL SAPI DE CV SOFOM ENR	800.00	0.00	0.00	0.00	800.00	0.00
1.1.3.9.0-0000-252-0041	COMISION FEDERAL DE ELECTRICIDAD	2,582.38	0.00	0.00	0.00	2,582.38	0.00
1.1.3.9.0-0000-111-0043	BONILLA RODRIGUEZ VICENTE	1,044.20	0.00	0.00	0.00	1,044.20	0.00
1.1.3.9.0-0000-111-0122	PINEDA RUBIO HECTOR ENRIQUE	8,955.90	0.00	0.00	0.00	8,955.90	0.00
1.1.3.9.0-0000-252-0060	RADIAL LLANTAS SA DE CV	40,000.00	0.00	0.00	0.00	40,000.00	0.00
1.1.3.9.0-0000-111-0065	VILLASEÑOR SANCHEZ SUSANA LIZETTE	30,996.00	0.00	0.00	0.00	30,996.00	0.00
1.1.3.9.0-0000-111-1176	SEGUROS BANORTE SA DE CV	108,026.03	0.00	0.00	0.00	108,026.03	0.00
1.1.3.9.0-0000-111-0067	ZEPEDA GONZALEZ ALEJANDRO	79.81	0.00	0.00	0.00	79.81	0.00
1.1.3.9.0-0000-111-1168	GARIBAY BRAVO ANDREA	3,596.00	0.00	0.00	0.00	3,596.00	0.00
1.1.3.9.0-0000-111-1168	ORTIZ CASTILLON NOE GUADALUPE	4,960.00	0.00	0.00	0.00	4,960.00	0.00
1.1.3.9.0-0000-111-1264	AUTOMOTRIZ SIERRA DE PUERTO VALLARTA SA DE CV	0.66	0.00	0.00	0.00	0.66	0.00
1.1.3.9.0-0000-111-0146	BLOQUERA SARA Y MATERIALES PARA CONSTRUCCION S DE RL DE CV	21,492.66	0.00	0.00	0.00	21,492.66	0.00
1.1.3.9.0-0000-111-0170	MARTINEZ ANCHONDO JUAN DE DIOS	19,050.91	0.00	0.00	0.00	19,050.91	0.00
1.1.3.9.0-0000-251-0028	PANTOJA ARIAS SERGIO ARTURO	844.13	0.00	0.00	0.00	844.13	0.00
1.1.3.9.0-0000-111-0134	NUÑO COSIO GUILLERMO	51,163.10	0.00	0.00	0.00	51,163.10	0.00
1.1.3.9.0-0000-251-1256	CONSORCIO UREBIA SA DE CV	0.07	0.00	0.00	0.00	0.07	0.00
1.1.3.9.0-0000-111-0167	IÑIGUEZ RAMIREZ ARACELI	2,494.00	0.00	0.00	0.00	2,494.00	0.00
1.1.3.9.0-0000-111-0041	BAÑUELOS CORREA ROSIO	30,000.00	0.00	0.00	0.00	30,000.00	0.00
1.1.3.9.0-0000-252-1163	CAJA POPULAR TOMATLAN SCL DE CV 2016	1,870.00	0.00	0.00	0.00	1,870.00	0.00
1.1.3.9.0-0000-111-0902	DE JESUS LERMA NETY	696.00	0.00	0.00	0.00	696.00	0.00
1.1.3.9.0-0000-252-0050	AUTOS SERVICIO Y REFACCIONES SA DE CV	137.53	0.00	0.00	0.00	137.53	0.00
1.1.3.9.0-0000-111-1352	GRUPO CONSTRUCTOR LATITUD 53 S DE RL CV	23,130.07	0.00	0.00	0.00	23,130.07	0.00
1.1.3.9.0-0000-111-1356	CASTREJON CURIEL ROMY ALBERTO	8,932.00	0.00	0.00	0.00	8,932.00	0.00
1.1.3.9.0-0000-111-1379	JIMENEZ MENDEZ CESAR ARTURO	27,260.00	0.00	0.00	0.00	27,260.00	0.00
1.1.3.9.0-0000-251-0040	CASTILLO CRUZ JAVIER	5,816.56	0.00	0.00	0.00	5,816.56	0.00
1.1.3.9.0-0000-252-0160	IBARRA DELGADILLO DANIEL	8,000.00	0.00	0.00	0.00	8,000.00	0.00
1.1.3.9.0-0000-111-1339	MORALES BERMUDEZ KARLA	51,463.99	0.00	0.00	0.00	51,463.99	0.00
1.1.3.9.0-0000-111-1435	CONSTRUCCIONES INPAC SA DE CV	25,984.00	0.00	0.00	0.00	25,984.00	0.00
1.1.3.9.0-0000-251-1456	CONCRETOS G SA DE CV	509.79	0.00	0.00	0.00	509.79	0.00
1.1.3.9.0-0000-252-1375	CFE SUMINISTRADOR DE SERVICIOS BASICOS	43,886.80	0.00	0.00	0.00	43,886.80	0.00
1.1.3.9.0-0000-111-1267	GONZALEZ MENDOZA J. ENCARNACION	1,460.40	0.00	0.00	0.00	1,460.40	0.00
1.1.3.9.0-0000-111-0040	CASTILLO CRUZ JAVIER	400,000.00	0.00	0.00	0.00	400,000.00	0.00
1.1.3.9.0-0000-111-0180	RODRIGUEZ AVALOS MACEDONIO LEON	86,500.00	0.00	0.00	0.00	86,500.00	0.00
1.1.3.9.0-0000-252-1176	SEGUROS BANORTE SA DE CV	-0.03	0.00	0.00	0.00	-0.03	0.00
1.1.3.9.0-0000-161-1230	OROZCO GORDIAN AZUCENA	1,213.81	0.00	0.00	0.00	1,213.81	0.00
1.1.3.9.0-0000-111-1230	OROZCO GORDIAN AZUCENA	179,578.22	0.00	0.00	0.00	179,578.22	0.00
1.1.3.9.0-0000-111-0154	TUBERIAS INDUSTRIALES SA DE CV	3,873.99	0.00	0.00	0.00	3,873.99	0.00
1.1.3.9.0-0000-111-0152	JORIMAR GASOLINERO SA DE CV	3,948.00	0.00	0.00	0.00	3,948.00	0.00
1.1.3.9.0-0000-111-0082	AMBROSIO GOMEZ JOSE	256.00	0.00	0.00	0.00	256.00	0.00
1.1.3.9.0-0000-252-0111	GRUPO GASOLINERO SAMARA SA DE CV	38,434.12	0.00	0.00	0.00	38,434.12	0.00
1.1.3.9.0-0000-111-1622	ESPARZA SALDIVAR GUILLERMO	319.50	0.00	0.00	0.00	319.50	0.00
1.1.3.9.0-0000-111-0156	CASTILLON MACEDO PEDRO ANTONIO	182.00	0.00	0.00	0.00	182.00	0.00
1.1.3.9.0-0000-111-1589	INGENIERIA ARQUITECTURA MENPAD SA DE CV	7,424.00	0.00	0.00	0.00	7,424.00	0.00
1.1.3.9.0-0000-111-1453	DIAZ RODRIGUEZ CARLOS	24,215.22	0.00	0.00	0.00	24,215.22	0.00
1.1.3.9.0-0000-111-0049	HOME DEPOT MEXICO S DE RL DE CV	4,448.99	0.00	0.00	0.00	4,448.99	0.00
1.1.3.9.0-0000-111-1759	RODRIGUEZ SANCHEZ AZUCENA	5,501.20	0.00	0.00	0.00	5,501.20	0.00
1.1.3.9.0-0000-111-0100	RAMIREZ PALACIOS CARLOS ALBERTO	4,408.00	0.00	0.00	0.00	4,408.00	0.00
1.1.3.9.0-0000-111-0156	HOSPITAL VERSALLES DE PUERTO VALLARTA SA DE CV	3,000.01	0.00	0.00	0.00	3,000.01	0.00

MUNICIPIO DE CABO CORRIENTES, JAL.

ADMINISTRACION 2018-2021

Balanza de Comprobación de Septiembre

Todos los Recursos en Esta Balanza

2021

Cuenta	Descripción de la Cta	SALDO INICIAL		MOVIMIENTO		SALDO	
		Deudor	Acreedor	Deudor	Acreedor	Deudor	Acreedor
1.1.3.9.0	**Otros Derechos a recibir bienes o servicios a Corto Plazo**						
1.1.3.9.0-0000-111-1803	PEREZ HERNANDEZ ALMA PRISCILA	7,540.00	0.00	0.00	0.00	7,540.00	0.00
1.1.3.9.0-0000-111-1803	SALAZAR CONTRERAS BENJAMIN	3,480.00	0.00	0.00	0.00	3,480.00	0.00
1.1.3.9.0-0000-111-1360	GONZALEZ ULLOA MA ESTHER	18,090.20	0.00	0.00	0.00	18,090.20	0.00
1.1.3.9.0-0000-111-0083	NUÑEZ ALFREDO	15,935.00	0.00	0.00	0.00	15,935.00	0.00
1.1.3.9.0-0000-111-0134	HOSPITAL SAN JAVIER MARINA SA DE CV	38,500.00	0.00	0.00	0.00	38,500.00	0.00
1.1.3.9.0-0000-252-1855	CONTRERAS CHAVEZ JOSE LUIS	13,520.00	0.00	0.00	13,520.00	0.00	0.00
1.1.3.9.0-0000-111-0054	RODRIGUEZ LOPEZ PEDRO	8,700.00	0.00	0.00	8,700.00	0.00	0.00
1.1.3.9.0-0000-111-1855	CONTRERAS CHAVEZ JOSE LUIS	13,200.00	0.00	0.00	13,200.00	0.00	0.00
1.1.3.9.0-0000-251-0030	LEPE RODRIGUEZ DIEGO ULICES	11,746.24	0.00	0.00	11,746.24	0.00	0.00
1.1.3.9.0-0000-111-2905	EVANGELISTA MARTINEZ CESAR OCTAVIO	2,620.00	0.00	0.00	0.00	2,620.00	0.00
1.1.3.9.0-0000-111-1854	HOSPITAL JOYA MARINA SA DE CV	100,000.00	0.00	0.00	100,000.00	0.00	0.00
1.1.3.9.0-0000-111-1375	CFE SUMINISTRADOR DE SERVICIOS BASICOS	0.00	0.00	65,593.25	0.00	65,593.25	0.00
	Otros Derechos a recibir bienes o servicios a Corto Plazo	**3,684,169.35**	**0.00**	**376,493.30**	**308,204.87**	**3,752,457.78**	**0.00**
1.1.5.1.0	**Almacen de Materiales y Suministros de Consumo**						
1.1.5.1.0-0000-200-0002	ALMACEN DE MATERIALES Y SUMINISTROS DE CONSUMO	0.00	0.00	55,357.72	55,357.72	0.00	0.00
1.1.5.1.0-0000-100-0002	ALMACEN DE MATERIALES Y SUMINISTROS DE CONSUMO	0.00	0.00	703,182.02	703,182.02	0.00	0.00
	Almacen de Materiales y Suministros de Consumo	**0.00**	**0.00**	**758,539.74**	**758,539.74**	**0.00**	**0.00**
1.2.3.1.0	**Terrenos**						
1.2.3.1.0-0000-111-0199	TERRENO RED DE ATARJEAS QUIMIXTO	90,000.00	0.00	0.00	0.00	90,000.00	0.00
1.2.3.1.0-0000-111-1144	TERRENOS	1,788.00	0.00	0.00	0.00	1,788.00	0.00
1.2.3.1.0-0000-111-1131	TERRENO	200,000.00	0.00	0.00	0.00	200,000.00	0.00
1.2.3.1.0-0000-111-1207	TERRENOSS	874,519.40	0.00	0.00	0.00	874,519.40	0.00
	Terrenos	**1,166,307.40**	**0.00**	**0.00**	**0.00**	**1,166,307.40**	**0.00**
1.2.3.5.0	**Edificación Habitacional en Proceso**						
1.2.3.5.1-0000-251-1134	EDIFICACION HABITACIONAL	459,000.00	0.00	0.00	0.00	459,000.00	0.00
1.2.3.5.1-6111-251-0000	EDIFICACION HABITACIONAL	41,480.52	0.00	0.00	0.00	41,480.52	0.00
1.2.3.5.1-0000-251-1409	EDIFICACIÓN HABITACIONAL	382,405.60	0.00	0.00	0.00	382,405.60	0.00
1.2.3.5.2-6121-111-0000	EDIFICACIÓN NO HABITACIONAL	5,912,241.51	0.00	0.00	0.00	5,912,241.51	0.00
1.2.3.5.2-6121-251-0000	EDIFICACIÓN NO HABITACIONAL	3,674,901.48	0.00	49,145.32	0.00	3,724,046.80	0.00
1.2.3.5.2-0000-251-1140	EDIFICACION NO HABITACIONAL	1,139.12	0.00	0.00	0.00	1,139.12	0.00
1.2.3.5.2-6121-161-0001	EDIFICACION NO HABITACIONAL	9,094.40	0.00	0.00	0.00	9,094.40	0.00
1.2.3.5.2-0000-111-1409	EDIFICACIÓN NO HABITACIONAL	145,713.43	0.00	0.00	0.00	145,713.43	0.00
1.2.3.5.2-0000-251-1409	EDIFICACIÓN NO HABITACIONAL	800,623.94	0.00	0.00	0.00	800,623.94	0.00
1.2.3.5.2-0000-161-1140	EDIFICACION NO HABITACIONAL	290,905.60	0.00	0.00	0.00	290,905.60	0.00
1.2.3.5.3-6131-111-0000	CONSTRUCCIÓN DE OBRAS PARA EL ABASTECIMIENTO DE AGUA, PET	548,374.77	0.00	0.00	0.00	548,374.77	0.00
1.2.3.5.3-0000-251-1409	CONSTRUCCIÓN DE OBRAS PARA EL ABASTECIMIENTO DE AGUA, PET	22,040.00	0.00	0.00	0.00	22,040.00	0.00
1.2.3.5.4-6141-251-0000	División de terrenos y construcción de obras de urbanización	8,647,874.45	0.00	0.00	0.00	8,647,874.45	0.00
1.2.3.5.4-6141-251-0000	DIVISIÓN DE TERRENOS Y CONSTRUCCIÓN DE OBRAS DE URBANIZACIÓ	14,446,758.05	0.00	0.00	0.00	14,446,758.05	0.00
1.2.3.5.4-0000-251-1131	DIVISION DE TERRENOS Y CONSTRUCCION DE OBRAS DE URBANIZACIC	75,572.21	0.00	0.00	0.00	75,572.21	0.00
1.2.3.5.4-0000-251-1134	DIVISION DE TERRENOS Y CONSTRUCCION DE OBRAS DE URBANIZACIC	589,410.82	0.00	0.00	0.00	589,410.82	0.00
1.2.3.5.4-0000-111-1134	DIVISION DE TERRENOS Y CONSTRUCCION DE OBRA DE URBANIZACIO	1,233,275.77	0.00	0.00	0.00	1,233,275.77	0.00
1.2.3.5.4-0000-251-1134	DIVISION DE TERRENOS Y CONSTRUCCION DE OBRA DE URBANIZACIO	320,000.00	0.00	0.00	0.00	320,000.00	0.00
1.2.3.5.4-0000-111-0088	ADEUDO A CTA CORRIENTE 1124	623,534.57	0.00	0.00	0.00	623,534.57	0.00
1.2.3.5.4-6141-111-0000	DIVISIÓN DE TERRENOS Y CONSTRUCCIÓN DE OBRAS DE URBANIZACIÓ	4,580,623.22	0.00	0.00	0.00	4,580,623.22	0.00
1.2.3.5.4-0000-111-1145	DIVISIÓN DE TERRENOS Y CONSTRUCCION DE OBRA DE URBANIZACIO	114,409.48	0.00	0.00	0.00	114,409.48	0.00
1.2.3.5.4-0000-251-1136	DIVISION DE TERRENOS Y CONSTRUCCION DE OBRAS DE URBANIZACIC	1,322,107.09	0.00	0.00	0.00	1,322,107.09	0.00
1.2.3.5.4-0000-251-1409	DIVISIÓN DE TERRENOS Y CONSTRUCCION DE OBRAS DE URBANIZACIC	5,005,121.95	0.00	0.00	0.00	5,005,121.95	0.00
1.2.3.5.5-6151-111-0000	CONSTRUCCIÓN DE VÍAS DE COMUNICACIÓN	7,252,935.38	0.00	0.00	0.00	7,252,935.38	0.00

MUNICIPIO DE CABO CORRIENTES, JAL.

ADMINISTRACION 2018-2021

Balanza de Comprobación de Septiembre

Todos los Recursos en Esta Balanza

2021

Cuenta	Descripción de la Cta	SALDO INICIAL		MOVIMIENTO		SALDO	
		Deudor	Acreedor	Deudor	Acreedor	Deudor	Acreedor
1.2.3.5.0	**Construcción de Vías de Comunicación en Proceso**						
1.2.3.5.5-6151-251-0000	CONSTRUCCIÓN DE VÍAS DE COMUNICACIÓN	11,469,163.03	0.00	11,746.24	0.00	11,480,909.27	0.00
1.2.3.5.5-6151-261-0001	CONSTRUCCIÓN DE VÍAS DE COMUNICACIÓN	20,832.53	0.00	0.00	0.00	20,832.53	0.00
1.2.3.5.5-6151-161-0001	CONSTRUCCION DE VIAS DE COMUNICACION	5,170,809.70	0.00	0.00	0.00	5,170,809.70	0.00
1.2.3.5.5-0000-111-1409	DIVISIÓN DE TERRENOS Y CONSTRUCCION DE OBRAS DE URBANIZACIC	3,163,012.44	0.00	0.00	0.00	3,163,012.44	0.00
1.2.3.5.5-0000-251-1409	CONSTRUCCIÓN DE VÍAS DE COMUNICACIÓN	1,463,998.61	0.00	0.00	0.00	1,463,998.61	0.00
1.2.3.5.5-0000-161-1145	CONSTRUCCION DE VIAS DE COMUNICACION	5,681,994.18	0.00	0.00	0.00	5,681,994.18	0.00
1.2.3.5.6-6161-251-0000	OTRAS CONSTRUCCIONES DE INGENIERIA CIVIL U OBRA PESADA	1,328,705.44	0.00	0.00	0.00	1,328,705.44	0.00
1.2.3.5.6-6161-111-0000	OBRAS CONSTRUCCIONES DE INGENIERÍA CIVIL U OBRA PESADA	143,705.42	0.00	0.00	0.00	143,705.42	0.00
1.2.3.5.6-0000-251-1135	OTRAS CONSTRUCCIONES DE INGENIERIA CIVIL U OBRA PESADA	203,000.00	0.00	0.00	0.00	203,000.00	0.00
1.2.3.5.7-6171-251-0000	INSTALACIONES Y EQUIPAMIENTO EN CONSTRUCCIONES	1,218,882.00	0.00	0.00	0.00	1,218,882.00	0.00
1.2.3.5.7-0000-111-1145	INSTALACIONES Y EQUIPAMIENTO EN CONSTRUCCIONES	2,650.00	0.00	0.00	0.00	2,650.00	0.00
1.2.3.5.9-6191-111-0000	TRABAJO DE ACABADOS EN EDIFICACIONES Y OTROS TRABAJOS ESPE	68,242.19	0.00	0.00	0.00	68,242.19	0.00
1.2.3.5.9-6191-251-0000	TRABAJO DE ACABADOS EN EDIFICACIONES Y OTROS TRABAJOS ESPE	161,901.81	0.00	0.00	0.00	161,901.81	0.00
	bados en Edificaciones y Otros Trabajos Especializados en Proceso	86,596,440.71	0.00	60,891.56	0.00	86,657,332.27	0.00
1.2.3.6.0	**Construcciones en Proceso en Bienes Propios**						
1.2.3.6.0-0000-161-1140	EDIFICACION NO HABITACIONAL	2,819,226.67	0.00	0.00	0.00	2,819,226.67	0.00
1.2.3.6.0-0000-251-1131	EDIFICACION NO HABITACIONAL 2013	4,688,471.57	0.00	0.00	0.00	4,688,471.57	0.00
1.2.3.6.0-0000-251-1207	EDIFICACION HABITACIONAL	585,000.00	0.00	0.00	0.00	585,000.00	0.00
1.2.3.6.1-0000-111-1134	EDIFICACION HABITACIONAL	250,000.00	0.00	0.00	0.00	250,000.00	0.00
1.2.3.6.1-0000-251-1207	EDIFICACION HABITACIONAL	591,203.23	0.00	0.00	0.00	591,203.23	0.00
1.2.3.6.1-0000-111-1207	EDIFICACION HABITACIONAL	144,968.00	0.00	0.00	0.00	144,968.00	0.00
1.2.3.6.1-0000-161-1409	EDIFICACIÓN NO HABITACIONAL	1,173,640.96	0.00	0.00	0.00	1,173,640.96	0.00
1.2.3.6.1-0000-251-1409	EDIFICACIÓN NO HABITACIONAL	786,672.00	0.00	0.00	0.00	786,672.00	0.00
1.2.3.6.2-0000-251-1134	EDIFICACION NO HABITACIONAL 2011	430,839.79	0.00	0.00	0.00	430,839.79	0.00
1.2.3.6.2-0000-252-1140	EDIFICACION NO HABITACIONAL	15,100.00	0.00	0.00	0.00	15,100.00	0.00
1.2.3.6.2-0000-161-1146	EDIFICAION NO HABITACIONAL	122,014.00	0.00	0.00	0.00	122,014.00	0.00
1.2.3.6.2-0000-251-1140	EDIFICACION NO HABITACIONAL	55,620.00	0.00	0.00	0.00	55,620.00	0.00
1.2.3.6.2-0000-111-1140	EDIFICACION NO HABITACIONAL	741,894.75	0.00	0.00	0.00	741,894.75	0.00
1.2.3.6.2-0000-111-1134	DIVISION DE TERRENOS Y CONSTRUCCION DE OBRA DE URBANIZACIO	906,429.55	0.00	0.00	0.00	906,429.55	0.00
1.2.3.6.2-0000-161-1207	EDIFICAION NO HABITACIONAL	6,434,209.27	0.00	0.00	0.00	6,434,209.27	0.00
1.2.3.6.2-0000-251-1207	EDIFICAION NO HABITACIONAL	417,416.00	0.00	0.00	0.00	417,416.00	0.00
1.2.3.6.2-0000-111-1146	EDIFICAION NO HABITACIONAL	1,729,827.34	0.00	0.00	0.00	1,729,827.34	0.00
1.2.3.6.3-0000-111-1136	DIVISION DE TERRENOS Y CONSTRUCCION DE OBRAS DE URBANIZACIC	273,580.90	0.00	0.00	0.00	273,580.90	0.00
1.2.3.6.4-0000-111-1131	DIVISION DE TERRENOS Y CONSTRUCCION DE OBRAS DE URBANIZACIC	214,780.11	0.00	0.00	0.00	214,780.11	0.00
1.2.3.6.4-0000-251-1134	DIVISION DE TERRENOS Y CONSTRUCCION DE OBRA DE URBANIZACIO	661,893.42	0.00	0.00	0.00	661,893.42	0.00
1.2.3.6.4-0000-251-1131	DIVISION DE TERRENOS Y CONSTRUCCION DE OBRAS DE URBANIZACIC	2,999,321.78	0.00	0.00	0.00	2,999,321.78	0.00
1.2.3.6.4-0000-252-1131	DIVISION DE TERRENOS Y CONSTRUCCION DE OBRAS DE URBANIZACIC	260,000.00	0.00	0.00	0.00	260,000.00	0.00
1.2.3.6.4-0000-251-1134	DIVISION DE TERRENOS Y CONSTRUCCION DE OBRAS DE URBANIZACIC	3,582,856.10	0.00	0.00	0.00	3,582,856.10	0.00
1.2.3.6.4-0000-161-1134	DIVISION DE TERRENOS Y CONSTRUCCION DE OBRA DE URBANIZACIO	723,198.00	0.00	0.00	0.00	723,198.00	0.00
1.2.3.6.4-0000-161-1131	DIVISION DE TERRENOS Y CONSTRUCCION DE OBRAS DE URBANIZACIC	238,217.27	0.00	0.00	0.00	238,217.27	0.00
1.2.3.6.4-0000-111-1134	DIVISION DE TERRENOS Y CONSTRUCCION DE OBRA DE URBANIZACIO	506,813.88	0.00	0.00	0.00	506,813.88	0.00
1.2.3.6.4-0000-251-1136	DIVISION DE TERRENOS Y CONSTRUCCION DE OBRAS DE URBANIZACIC	816,463.30	0.00	0.00	0.00	816,463.30	0.00
1.2.3.6.4-0000-251-1145	DIVISIÓN DE TERRENOS Y CONSTRUCCION DE OBRA DE URBANIZACIO	3,351,984.94	0.00	0.00	0.00	3,351,984.94	0.00
1.2.3.6.5-0000-251-1134	CONSTRUCCION DE VIAS DE COMUNICACION 2011	7,426,355.56	0.00	0.00	0.00	7,426,355.56	0.00
1.2.3.6.5-0000-251-1131	CONSTRUCCION DE VIAS DE COMUNICACION 2013	7,864,386.13	0.00	0.00	0.00	7,864,386.13	0.00
1.2.3.6.5-0000-251-1134	CONSTRUCCION DE VIAS DE COMUNICACION 2012	2,739,606.65	0.00	0.00	0.00	2,739,606.65	0.00
1.2.3.6.5-0000-251-1145	CONSTRUCCION DE VIAS DE COMUNICACION	2,479,153.18	0.00	0.00	0.00	2,479,153.18	0.00
1.2.3.6.5-0000-111-1134	DIVISION DE TERRENOS Y CONSTRUCCION DE OBRA DE URBANIZACIO	372,574.50	0.00	0.00	0.00	372,574.50	0.00

MUNICIPIO DE CABO CORRIENTES, JAL.

ADMINISTRACION 2018-2021

Balanza de Comprobación de Septiembre

Todos los Recursos en Esta Balanza

2021

Hoja N° 17

Cuenta	Descripción de la Cta	SALDO INICIAL		MOVIMIENTO		SALDO	
		Deudor	Acreedor	Deudor	Acreedor	Deudor	Acreedor
1.2.3.6.0	**Construcción de Vías de Comunicación en Proceso**						
1.2.3.6.5-0000-161-1131	CONSTRUCCION DE VIAS DE COMUNICACION 2013	7,159,999.27	0.00	0.00	0.00	7,159,999.27	0.00
1.2.3.6.5-0000-251-1207	CONSTRUCCION DE VIAS DE COMUNICACION	3,682,834.46	0.00	0.00	0.00	3,682,834.46	0.00
1.2.3.6.5-0000-111-1207	CONTRUCCION DE VIAS DE COMUNICACION	178,053.96	0.00	0.00	0.00	178,053.96	0.00
1.2.3.6.5-0000-161-1409	CONSTRUCCION DE VIAS DE COMUNICACIÓN	27,764,345.08	0.00	0.00	0.00	27,764,345.08	0.00
1.2.3.6.5-0000-111-1409	CONSTRUCCION DE VIAS DE COMUNICACIÓN	2,138,327.92	0.00	0.00	0.00	2,138,327.92	0.00
1.2.3.6.5-0000-251-1409	CONSTRUCCION DE VIAS DE COMUNICACIÓN	1,981,939.46	0.00	0.00	0.00	1,981,939.46	0.00
1.2.3.6.5-0000-111-1409	CONSTRUCCCION DE VÍAS DE COMUNICACION	3,956,449.33	0.00	0.00	0.00	3,956,449.33	0.00
1.2.3.6.5-0000-161-1409	CONSTRUCCCION DE VÍAS DE COMUNICACION	12,004,596.54	0.00	0.00	0.00	12,004,596.54	0.00
1.2.3.6.6-0000-251-1135	OTRAS CONSTRUCCIONES DE INGENIERIA CIVIL U OBRA PESADA	9,860.00	0.00	0.00	0.00	9,860.00	0.00
1.2.3.6.7-0000-251-1145	INSTALACIONES Y EQUIPAMIENTO EN CONSTRUCCIONES	392,852.70	0.00	0.00	0.00	392,852.70	0.00
1.2.3.6.7-0000-111-1145	INSTALACIONES Y EQUIPAMIENTO EN CONSTRUCCIONES	28,000.00	0.00	0.00	0.00	28,000.00	0.00
1.2.3.6.7-0000-161-1145	INSTALACIONES Y EQUIPAMIENTO EN CONSTRUCCIONES	339,120.00	0.00	0.00	0.00	339,120.00	0.00
1.2.3.6.7-0000-251-1409	INSTALACIONE Y EQUIPAMIENTO EN CONSTRUCCION	164,160.00	0.00	0.00	0.00	164,160.00	0.00
1.2.3.6.9-0000-251-1135	TRABAJOS DE ACABADOS EN EDIFICACIONES Y OTROS TRABAJOS ESP	124,758.74	0.00	0.00	0.00	124,758.74	0.00
1.2.3.6.9-0000-111-1135	TRABAJOS DE ACABADOS EN EDIFICACIONES Y OTROS TRABAJOS ESP	46,259.70	0.00	0.00	0.00	46,259.70	0.00
	bados en Edificaciones y Otros Trabajos Especializados en Proceso	116,375,276.01	0.00	0.00	0.00	116,375,276.01	0.00
1.2.4.1.0	**Mobiliario y Equipo de Administración**						
1.2.4.1.0-0000-251-1141	ADQUISICION DE SOFWARE Y HARDWARE	159,410.71	0.00	0.00	0.00	159,410.71	0.00
1.2.4.1.0-0000-251-1148	EQUIPO FOTOGRAFICO	53,199.30	0.00	0.00	0.00	53,199.30	0.00
1.2.4.1.0-0000-111-1132	MUEBLES DE OFICINA Y ESTANDARIA	1,869.00	0.00	0.00	0.00	1,869.00	0.00
1.2.4.1.0-0000-161-1143	SILLAS PLEGABLES CROMADAS ACOJINADAS"400"	85,000.00	0.00	0.00	0.00	85,000.00	0.00
1.2.4.1.0-0000-111-1144	MUEBLES DE OFIICINA Y ESTANTERIA	32,798.24	0.00	0.00	0.00	32,798.24	0.00
1.2.4.1.0-0000-251-1271	SIETE MAQQUINAS LENOVO C-40 05 ALL IN ONE TOUCH	76,993.07	0.00	0.00	0.00	76,993.07	0.00
1.2.4.1.0-0000-161-1277	COMPUTADORA, LAPTOP, PANTALLADE PROYECCION, CAMARA DIG	39,875.00	0.00	0.00	0.00	39,875.00	0.00
1.2.4.1.0-0000-111-1285	EQUIPAMIENTO COMEDOR IXTLAHUAHUEY	19,389.34	0.00	0.00	0.00	19,389.34	0.00
1.2.4.1.0-0000-161-1285	EQUIPAMIENTO COMEDOR IXTLAHUAHUEY	117,157.74	0.00	0.00	0.00	117,157.74	0.00
1.2.4.1.1-5111-111-0000	MUEBLES DE OFICINA Y ESTANTERÍA	20,385.87	0.00	0.00	0.00	20,385.87	0.00
1.2.4.1.1-0000-111-1146	TRES VENTILADORES	4,140.00	0.00	0.00	0.00	4,140.00	0.00
1.2.4.1.1-0000-111-1144	MUEBLES DE OFIICINA Y ESTANTERIA	21,966.04	0.00	0.00	0.00	21,966.04	0.00
1.2.4.1.1-0000-111-1132	MUEBLES DE OFICINA Y ESTANDARIA	48,368.19	0.00	0.00	0.00	48,368.19	0.00
1.2.4.1.1-0000-161-1277	ARCHIVERO, JALADERAS, ESCRITORIO, MESA DE TRABAJO, SILLAS Y SI	20,625.00	0.00	0.00	0.00	20,625.00	0.00
1.2.4.1.1-0000-111-1410	MUEBLES DE OFICINA Y ESTANTERÍA	6,000.00	0.00	0.00	0.00	6,000.00	0.00
1.2.4.1.1-0000-161-1132	MUEBLES DE OFICINA Y ESTANDARIA	118,463.38	0.00	0.00	0.00	118,463.38	0.00
1.2.4.1.1-5111-252-0000	MUEBLES DE OFICINA Y ESTANTERÍA	2,299.00	0.00	0.00	0.00	2,299.00	0.00
1.2.4.1.1-5111-261-0000	MUEBLES DE OFICINA Y ESTANTERIA	26,000.00	0.00	0.00	0.00	26,000.00	0.00
1.2.4.1.2-0000-111-1132	MUEBLES, EXCEPTO DE OFICINA Y ESTANTERIA	1,998.00	0.00	0.00	0.00	1,998.00	0.00
1.2.4.1.2-0000-251-1149	EQUIPAMIENTO DE COCINA DE COMEDOR COMUNITARIO	16,908.93	0.00	0.00	0.00	16,908.93	0.00
1.2.4.1.3-5151-111-0000	EQUIPO DE CÓMPUTO DE TECNOLOGÍAS DE LA INFORMACIÓN	854,161.77	0.00	2,151.80	0.00	856,313.57	0.00
1.2.4.1.3-0000-111-1132	EQUIPO DE COMPUTO DE TECNOLOGIAS DE LA INFORMACION	135,635.51	0.00	0.00	0.00	135,635.51	0.00
1.2.4.1.3-0000-252-1132	EQUIPO DE COMPUTO DE TECNOLOGIAS DE LA INFORMACION	6,924.33	0.00	0.00	0.00	6,924.33	0.00
1.2.4.1.3-0000-111-1144	EQUIPO DE CÓMPUTO DE TECNOLOGÍAS DE LA INFORMACION	30,475.44	0.00	0.00	0.00	30,475.44	0.00
1.2.4.1.3-0000-111-1144	EQUIPO DE CÓMPUTO DE TECNOLOGIAS DE LA INFORMACION	64,801.62	0.00	0.00	0.00	64,801.62	0.00
1.2.4.1.3-0000-252-1145	EQUIPO DE COMPUTO DE TECNOLOGIAS DE LA INFORMACION	9,688.71	0.00	0.00	0.00	9,688.71	0.00
1.2.4.1.3-0000-111-1145	EQUIPO DE COMPUTO DE TECNOLOGIAS DE LA INFORMACION	6,441.24	0.00	0.00	0.00	6,441.24	0.00
1.2.4.1.3-5151-252-0000	EQUIPO DE COMPUTO DE TECNOLOGIAS DE LA INFORMACION	496,843.87	0.00	0.00	0.00	496,843.87	0.00
1.2.4.1.3-0000-111-1144	EQUIPO DE CÓPUTO Y TECNOLOGÍAS DE LA INFORMACION	24,497.12	0.00	0.00	0.00	24,497.12	0.00
1.2.4.1.3-0000-111-1410	EQUIPO DE CÓMPUTO DE TECNOLOGÍAS DE LA INFORMACIÓN	17,363.87	0.00	0.00	0.00	17,363.87	0.00
1.2.4.1.3-0000-251-1144	EQUIPO DE CÓMPUTO DE TECNOLOGÍAS DE LA INFORMACION	43,318.70	0.00	0.00	0.00	43,318.70	0.00

MUNICIPIO DE CABO CORRIENTES, JAL.

ADMINISTRACION 2018-2021

Balanza de Comprobación de Septiembre

Todos los Recursos en Esta Balanza

2021

Cuenta	Descripción de la Cta	SALDO INICIAL		MOVIMIENTO		SALDO	
		Deudor	Acreedor	Deudor	Acreedor	Deudor	Acreedor
1.2.4.1.0	**Equipo de Cómputo y de Tecnologías de la Información**						
1.2.4.1.3-0000-252-1410	EQUIPO DE CÓMPUTO DE TECNOLOGÍAS DE LA INFORMACIÓN	6,668.84	0.00	0.00	0.00	6,668.84	0.00
1.2.4.1.3-0000-161-1132	EQUIPO DE COMPUTO DE TECNOLOGIAS DE LA INFORMACION	38,000.01	0.00	0.00	0.00	38,000.01	0.00
1.2.4.1.9-0000-111-1132	OTROS MOBILIARIOS Y EQUIPOS DE ADMINISTRACION	6,861.99	0.00	0.00	0.00	6,861.99	0.00
1.2.4.1.9-0000-252-1132	OTROS MOBILIARIOS Y EQUIPOS DE ADMINISTRACION	18,730.46	0.00	0.00	0.00	18,730.46	0.00
1.2.4.1.9-0000-111-1145	OTROS MOBILIARIOS Y EQUIPOS DE ADMINISTRACIÓN	355.50	0.00	0.00	0.00	355.50	0.00
1.2.4.1.9-5191-111-0000	OTROS MOBILIARIOS Y EQUIPO DE ADMINISTRACION	8,543.32	0.00	0.00	0.00	8,543.32	0.00
1.2.4.1.9-0000-252-1207	OTROS MOBILIARIOS Y EQUIPOS DE ADMINISTRACIÓN	6,506.44	0.00	0.00	0.00	6,506.44	0.00
1.2.4.1.9-0000-111-1277	EQUIPO DE SONIDO	26,792.52	0.00	0.00	0.00	26,792.52	0.00
1.2.4.1.9-0000-111-1410	OTROS MOBILIARIOS Y EQUIPO DE ADMINISTRACIÓN	206,964.21	0.00	0.00	0.00	206,964.21	0.00
1.2.4.1.9-0000-111-1410	OTROS MOBILIARIOS Y EQUIPO DE ADMINISTRACION	1,899.00	0.00	0.00	0.00	1,899.00	0.00
	Otros Mobiliarios y Equipos de Administración	2,884,321.28	0.00	2,151.80	0.00	2,886,473.08	0.00
1.2.4.2.0	**Equipos y Aparatos Audivisuales**						
1.2.4.2.1-5211-252-0000	EQUIPOS Y APARATOS AUDIOVISUALES	13,372.00	0.00	0.00	0.00	13,372.00	0.00
1.2.4.2.3-0000-111-1132	CAMARAS FOTOGRAFICAS Y DE VIDEO	10,022.16	0.00	0.00	0.00	10,022.16	0.00
1.2.4.2.3-0000-111-1145	CÁMARAS FOTOGRÁFICAS Y DE VIDEO	5,506.52	0.00	0.00	0.00	5,506.52	0.00
1.2.4.2.9-0000-111-1132	OTRO MOBILIARIO Y EQUIPO EDUCACIONAL Y RECREATIVO	35,601.49	0.00	0.00	0.00	35,601.49	0.00
1.2.4.2.9-5291-161-0001	OTRO MOBILIARIO Y EQUIPO EDUCACIONAL Y RECREATIVO	107,257.70	0.00	0.00	0.00	107,257.70	0.00
1.2.4.2.9-0000-161-1132	OTRO MOBILIARIO Y EQUIPO EDUCACIONAL Y RECREATIVO	90,000.00	0.00	0.00	0.00	90,000.00	0.00
	Otro Mobiliario y Equipo Educacional y Recreativo	261,759.87	0.00	0.00	0.00	261,759.87	0.00
1.2.4.3.0	**Equipo Médico y de Laborario**						
1.2.4.3.1-0000-111-1132	EQUIPO MEDICO Y DE LABORATORIO	1,905.88	0.00	0.00	0.00	1,905.88	0.00
1.2.4.3.1-0000-111-1410	EQUIPO MÉDICO Y DE LABORATORIO	1,500.00	0.00	0.00	0.00	1,500.00	0.00
	Equipo Médico y de Laboraric	3,405.88	0.00	0.00	0.00	3,405.88	0.00
1.2.4.4.0	**Equipo de Transporte**						
1.2.4.4.0-0000-111-1524	NP300 FRONTIER LE T/MANUAL AC NUEVO, NISSAN	286,465.52	0.00	0.00	0.00	286,465.52	0.00
1.2.4.4.0-0000-111-1525	NP300 FRONTIER XE T/M NISSAN	275,086.21	0.00	0.00	0.00	275,086.21	0.00
1.2.4.4.1-5411-111-0000	AUTOMOVILES Y CAMIONES	1,324,800.00	0.00	0.00	0.00	1,324,800.00	0.00
1.2.4.4.1-0000-111-1132	AUTOMOVILES Y CAMIONES	575,000.00	0.00	0.00	0.00	575,000.00	0.00
1.2.4.4.1-0000-111-1212	AUTOMOVILES Y CAMIONES	510,000.00	0.00	0.00	0.00	510,000.00	0.00
1.2.4.4.1-5411-111-0000	AUTOMOVILES Y CAMIONES	1,737,000.00	0.00	0.00	0.00	1,737,000.00	0.00
1.2.4.4.1-0000-111-1410	AUTOMÓVILES Y CAMIONES	896,400.00	0.00	0.00	0.00	896,400.00	0.00
1.2.4.4.9-0000-111-1132	PRODUCTOS DE FIBRA DE VIDRIO Y MARMOL SINTETICO	385,729.00	0.00	0.00	0.00	385,729.00	0.00
	Embarcaciones	5,990,480.73	0.00	0.00	0.00	5,990,480.73	0.00
1.2.4.6.0	**Maquinaria, otros Equipos y Herramientas**						
1.2.4.6.0-0000-111-1132	MAQUINARIA Y EQUIPO INDUSTRIAL	37,518.26	0.00	0.00	0.00	37,518.26	0.00
1.2.4.6.1-0000-111-1145	MAQUINARIA Y EQUIPO AGROPECUARIO	6,650.00	0.00	0.00	0.00	6,650.00	0.00
1.2.4.6.1-0000-111-1207	MAQUINARIA Y EQUIPO AGROPECUARIO	517.00	0.00	0.00	0.00	517.00	0.00
1.2.4.6.2-0000-252-1146	BOMBA PP4" INOX AQUOR 2HP 18 GPM	3,944.00	0.00	0.00	0.00	3,944.00	0.00
1.2.4.6.2-5621-111-0000	MAQUINARIA Y EQUIPO INDUSTRIAL	411,280.39	0.00	0.00	0.00	411,280.39	0.00
1.2.4.6.2-0000-111-1132	MAQUINARIA Y EQUIPO INDUSTRIAL	202,272.94	0.00	0.00	0.00	202,272.94	0.00
1.2.4.6.3-5631-111-0000	MAQUINARIA Y EQUIPO DE CONSTRUCCIÓN	9,280.00	0.00	0.00	0.00	9,280.00	0.00
1.2.4.6.3-0000-161-0199	TRACTOR DE CADENA CATERPILLAR	2,150,000.00	0.00	0.00	0.00	2,150,000.00	0.00
1.2.4.6.4-0000-111-1133	SISTEMAS DE AIRE ACONDICIONADO, CALEFACCION Y DE REFRIGERAC	22,020.80	0.00	0.00	0.00	22,020.80	0.00
1.2.4.6.4-0000-111-1145	SISTEMAS DE AIRE ACONDICIONADO, CALEFACCIÓN Y REFRIGERACIO	1,347.97	0.00	0.00	0.00	1,347.97	0.00
1.2.4.6.4-5641-111-0000	SISTEMA DE AIRE ACONDICIONADO, CALEFACCION Y DE REFRIGERACI	7,818.12	0.00	0.00	0.00	7,818.12	0.00
1.2.4.6.4-0000-111-1208	SISTEMAS DE AIRE ACONDICIONADO, CALEFACCIÓN Y REFRIGERACIO	23,200.00	0.00	0.00	0.00	23,200.00	0.00
1.2.4.6.4-0000-111-1410	SISTEMA DE AIRE ACONDICIONADO, CALEFACCION Y DE REFRIGERACI	43,828.00	0.00	0.00	0.00	43,828.00	0.00
1.2.4.6.5-5651-111-0000	EQUIPO DE COMUNICACION Y TELECOMUNICACION	96,205.00	0.00	0.00	0.00	96,205.00	0.00

MUNICIPIO DE CABO CORRIENTES, JAL.

ADMINISTRACION 2018-2021

Balanza de Comprobación de Septiembre

Todos los Recursos en Esta Balanza

2021

Cuenta	Descripción de la Cta	SALDO INICIAL Deudor	SALDO INICIAL Acreedor	MOVIMIENTO Deudor	MOVIMIENTO Acreedor	SALDO Deudor	SALDO Acreedor
1.2.4.6.0	**Equipo de Comunicación y Telecomunicación**						
1.2.4.6.5-0000-111-1133	EQUIPO DE COMUNICACION Y TELECOMUNICACION	10,196.00	0.00	0.00	0.00	10,196.00	0.00
1.2.4.6.5-0000-111-1145	EQUIPO DE COMUNICACIÓN Y TELECOMUNICACIÓN	1,728.40	0.00	0.00	0.00	1,728.40	0.00
1.2.4.6.5-5651-252-0000	EQUIPO DE COMUNICACION Y TELECOMUNICACION	37,499.01	0.00	0.00	0.00	37,499.01	0.00
1.2.4.6.6-0000-111-1133	EQUIPO DE GENERACION ELECTRICA, APARATOS Y ACCESORIOS ELEC	7,540.00	0.00	0.00	0.00	7,540.00	0.00
1.2.4.6.6-0000-111-1145	EQUIPO DE GENERACIÓN ELÉCTRICA, APARATOS Y ACCESORIOS ELEC	29,667.00	0.00	0.00	0.00	29,667.00	0.00
1.2.4.6.6-0000-252-1133	EQUIPO DE GENERACION ELECTRICA, APARATOS Y ACCESORIOS ELEC	22,889.74	0.00	0.00	0.00	22,889.74	0.00
1.2.4.6.6-5661-111-0000	EQUIPO DE GENERACION ELECTRICA, APARATOS Y ACCESORIOS ELEC	24,325.20	0.00	0.00	0.00	24,325.20	0.00
1.2.4.6.6-0000-111-1144	EQUIPO DE CÓMPUTO DE TECNOLOGIAS DE LA INFORMACION	24,340.00	0.00	0.00	0.00	24,340.00	0.00
1.2.4.6.6-0000-111-1208	EQUIPO DE GENERACION ELECTRICA, APARATOS Y ACCESORIOS ELEC	37,932.00	0.00	0.00	0.00	37,932.00	0.00
1.2.4.6.7-5671-111-0000	HERRAMIENTAS Y MÁQUINAS-HERRAMIENTA	115,711.82	0.00	0.00	0.00	115,711.82	0.00
1.2.4.6.7-0000-111-1133	HERRAMIENTAS Y MAQUINAS -HERRAMIENTA	19,405.00	0.00	0.00	0.00	19,405.00	0.00
1.2.4.6.7-0000-111-1410	HERRAMIENTA Y MAQUINAS -HERRAMIENTA	39,228.49	0.00	0.00	0.00	39,228.49	0.00
1.2.4.6.9-0000-252-1143	EQUIPO DE BOMBEO, 1 MOTOR FRANKLIN Y BOMBA DE 8 TAZONES	20,050.00	0.00	0.00	0.00	20,050.00	0.00
1.2.4.6.9-0000-111-1133	OTROS EQUIPOS	160,286.02	0.00	0.00	0.00	160,286.02	0.00
1.2.4.6.9-0000-252-1133	OTROS EQUIPOS	22,866.24	0.00	0.00	0.00	22,866.24	0.00
1.2.4.6.9-0000-161-1141	EQUIPO COMEDOR COMUNITARIO	141,538.56	0.00	0.00	0.00	141,538.56	0.00
1.2.4.6.9-0000-111-1141	EQUIPO COMEDOR COMUNITARIO	49,430.24	0.00	0.00	0.00	49,430.24	0.00
1.2.4.6.9-0000-161-1412	EQUIPO COMEDOR COMUNITARIO IPALA	117,271.00	0.00	0.00	0.00	117,271.00	0.00
1.2.4.6.9-0000-111-1412	EQUIPO COMEDOR COMUNITARIO IPALA	5,653.28	0.00	0.00	0.00	5,653.28	0.00
	Otros Equipos	3,903,440.48	0.00	0.00	0.00	3,903,440.48	0.00
1.2.4.7.0	**Bienes Artísticos, Culturales y Científicos**						
1.2.4.7.1-0000-111-1133	BIENES ARTISTICOS, CULTURALES Y CIENTIFICOS	64,066.59	0.00	0.00	0.00	64,066.59	0.00
	Bienes Artísticos, Culturales y Científicos	64,066.59	0.00	0.00	0.00	64,066.59	0.00
1.2.5.1.0	**Software**						
1.2.5.1.0-0000-111-1133	SOFTWARE	106,500.00	0.00	0.00	0.00	106,500.00	0.00
1.2.5.1.0-0000-251-1252	LICENCIAMIENTO ANUAL DE SISTEMA DE CONTABILIDAD SOFT V4	46,197.00	0.00	0.00	0.00	46,197.00	0.00
1.2.5.1.0-0000-111-1252	LICENCIAMIENTO ANUAL DE SISTEMA DE CONTABILIDAD SOFT V4	144,217.00	0.00	0.00	0.00	144,217.00	0.00
1.2.5.1.0-0000-251-1170	SOFT & SAFE SYSTEMS SA DE CV	98,020.00	0.00	0.00	0.00	98,020.00	0.00
1.2.5.1.0-0000-111-1170	SOFT & SAFE SYSTEMS SA DE CV	328,020.00	0.00	0.00	0.00	328,020.00	0.00
	Software	722,954.00	0.00	0.00	0.00	722,954.00	0.00
	1 ACTIVO	**$ 256,006,892.34**	**$ 0.00**	**$ 5,230,604.57**	**$ 6,612,497.12**	**$ 254,624,999.79**	**$ 0.00**
2 PASIVO							
2.1.1.1.0	**Servicios Personales Por Pagar a Corto Plazo**						
2.1.1.1.0-0000-111-0445	RAMIREZ PEREZ FLAVIANO	0.00	0.00	2,500.00	2,500.00	0.00	0.00
2.1.1.1.0-0000-111-1162	RODRIGUEZ JIMENEZ JAIME	0.00	0.00	3,500.00	3,500.00	0.00	0.00
2.1.1.1.0-0000-111-0758	SILVA DE JESUS JUAN JOSE	0.00	0.00	4,000.00	4,000.00	0.00	0.00
2.1.1.1.0-0000-111-0018	VALDEZ NOYOLA MARTHA PATRICIA	0.00	0.00	2,500.00	2,500.00	0.00	0.00
2.1.1.1.0-0000-111-1233	SANDOVAL VERDUSCO TOMAS	0.00	0.00	2,000.00	2,000.00	0.00	0.00
2.1.1.1.0-0000-111-1294	SOLIS VALDEZ OSWALDO AARON	0.00	0.00	3,000.00	3,000.00	0.00	0.00
2.1.1.1.0-0000-111-1298	VENEGAS MORENO BENJAMIN	0.00	0.00	2,500.00	2,500.00	0.00	0.00
2.1.1.1.0-0000-111-1318	DIAZ VELASCO JOSE MANUEL	0.00	0.00	3,000.00	3,000.00	0.00	0.00
2.1.1.1.0-0000-111-1319	SOTO VILLASEÑOR DOMINGO	0.00	0.00	3,000.00	3,000.00	0.00	0.00
2.1.1.1.0-0000-111-0154	BAÑUELOS LEDEZMA BRAYAN JOSE	0.00	0.00	3,000.00	3,000.00	0.00	0.00
2.1.1.1.0-0000-111-0036	ARAIZA BRAVO ALEXIS	0.00	0.00	3,500.00	3,500.00	0.00	0.00
2.1.1.1.0-0000-111-0419	ESPARZA JOYA ABELARDO	0.00	0.00	2,500.00	2,500.00	0.00	0.00
2.1.1.1.0-0000-111-0373	NAVARRO CAZARES ROSALINDA	0.00	0.00	3,000.00	3,000.00	0.00	0.00

MUNICIPIO DE CABO CORRIENTES, JAL.

ADMINISTRACION 2018-2021

Balanza de Comprobación de Septiembre

Todos los Recursos en Esta Balanza

2021

Cuenta	Descripción de la Cta	SALDO INICIAL		MOVIMIENTO		SALDO	
		Deudor	Acreedor	Deudor	Acreedor	Deudor	Acreedor
2.1.1.1.0	**Servicios Personales Por Pagar a Corto Plazo**						
2.1.1.1.0-0000-111-1538	ESTRADA BUGAREL ANTONIA	0.00	0.00	3,000.00	3,000.00	0.00	0.00
2.1.1.1.0-0000-111-1538	HERNANDEZ LANGARICA MARIA DEL ROSARIO	0.00	0.00	2,500.00	2,500.00	0.00	0.00
2.1.1.1.0-0000-111-0022	ALVAREZ PEÑA MAIRA YADIRA	0.00	0.00	3,800.00	3,800.00	0.00	0.00
2.1.1.1.0-0000-111-0735	JOYA GONZALEZ EVENCIO	0.00	0.00	3,500.00	3,500.00	0.00	0.00
2.1.1.1.0-0000-111-1599	RODRIGUEZ PEREZ WILLIAM ADRIAN	0.00	0.00	5,000.00	5,000.00	0.00	0.00
2.1.1.1.0-0000-111-1602	GONZALEZ AGUIRRE JOSE LLANNI	0.00	0.00	5,000.00	5,000.00	0.00	0.00
2.1.1.1.0-0000-111-1600	PEREZ ROMERO MA. ELENA	0.00	0.00	3,000.00	3,000.00	0.00	0.00
2.1.1.1.0-0000-111-1638	CASTILLON BENAVIDES ERIK DANIEL	0.00	0.00	4,000.00	4,000.00	0.00	0.00
2.1.1.1.0-0000-111-1657	RODRIGUEZ QUINTERO GERARDO ALONSO	0.00	0.00	4,000.00	4,000.00	0.00	0.00
2.1.1.1.0-0000-111-1657	ROBLES RODRIGUEZ BENJAMIN	0.00	0.00	4,000.00	4,000.00	0.00	0.00
2.1.1.1.0-0000-111-1657	MENDOZA BECERRIL ABRAM	0.00	0.00	4,000.00	4,000.00	0.00	0.00
2.1.1.1.0-0000-111-1664	LORENZO SALDAÑA NOE	0.00	0.00	4,000.00	4,000.00	0.00	0.00
2.1.1.1.0-0000-111-0034	PEÑA PALACIOS JOSE FABIAN	0.00	0.00	3,800.00	3,800.00	0.00	0.00
2.1.1.1.0-0000-111-1227	MOLINA ABARCA GERARDO	0.00	0.00	3,000.00	3,000.00	0.00	0.00
2.1.1.1.0-0000-111-1384	RIVERA VENEGAS JUAN	0.00	0.00	3,000.00	3,000.00	0.00	0.00
2.1.1.1.0-0000-111-1671	RODRIGUEZ ARAIZA FERNANDO	0.00	0.00	7,500.00	7,500.00	0.00	0.00
2.1.1.1.0-0000-111-1684	RAMOS PEREZ ALEJANDRO	0.00	0.00	3,000.00	3,000.00	0.00	0.00
2.1.1.1.0-0000-111-1527	CASILLAS MENDEZ ESAU DAGOBERTO	0.00	0.00	8,500.00	8,500.00	0.00	0.00
2.1.1.1.0-0000-111-1653	LORENZO JOYA NOE	0.00	0.00	3,500.00	3,500.00	0.00	0.00
2.1.1.1.0-0000-111-1700	GUTIERREZ LOPEZ VICENTE	0.00	0.00	2,500.00	2,500.00	0.00	0.00
2.1.1.1.0-0000-111-1708	CRUZ RODRIGUEZ RAYMUNDO	0.00	0.00	3,500.00	3,500.00	0.00	0.00
2.1.1.1.0-0000-111-1708	VARGAS CAMACHO AMAIRANY	0.00	0.00	3,000.00	3,000.00	0.00	0.00
2.1.1.1.0-0000-111-1709	SILVA MANRIQUEZ ODETTE CELENE	0.00	0.00	3,000.00	3,000.00	0.00	0.00
2.1.1.1.0-0000-111-0375	LORENZO ARAIZA ROMAN	0.00	0.00	3,000.00	3,000.00	0.00	0.00
2.1.1.1.0-0000-111-1765	PONCE GORDIAN PALOMA ADRIANA	0.00	0.00	3,000.00	3,000.00	0.00	0.00
2.1.1.1.0-0000-111-1652	MICHEL ANDRADE LUIS MANUEL	0.00	0.00	8,500.00	8,500.00	0.00	0.00
2.1.1.1.0-0000-111-0023	GARCIA HERNANDEZ JOSE	0.00	0.00	3,000.00	3,000.00	0.00	0.00
2.1.1.1.0-0000-111-0414	BAÑUELOS GARCIA JOSE MANUEL	0.00	0.00	2,000.00	2,000.00	0.00	0.00
2.1.1.1.0-0000-111-0808	HERNANDEZ CRUZ RANGEL	0.00	0.00	3,000.00	3,000.00	0.00	0.00
2.1.1.1.0-0000-111-0966	LORENZO RODRIGUEZ JAVIER	0.00	0.00	3,000.00	3,000.00	0.00	0.00
2.1.1.1.0-0000-111-1708	GONZALEZ CRUZ SANTIAGO	0.00	0.00	3,500.00	3,500.00	0.00	0.00
2.1.1.1.0-0000-111-1802	LORENZO TOVAR JAELI	0.00	0.00	3,800.00	3,800.00	0.00	0.00
2.1.1.1.0-0000-111-1852	GONZALEZ CORONA BLANCA ALEJANDRA	0.00	0.00	3,000.00	3,000.00	0.00	0.00
2.1.1.1.0-0000-111-0997	RENDON BECERRA ROSALBA LUCERO	0.00	0.00	3,500.00	3,500.00	0.00	0.00
2.1.1.1.0-0000-111-1806	LORENZO LEDEZMA JONATHAN	0.00	0.00	3,500.00	3,500.00	0.00	0.00
2.1.1.1.0-0000-111-1853	ROBLES VALLEJO JOSE ISMAEL	0.00	0.00	3,000.00	3,000.00	0.00	0.00
2.1.1.1.0-0000-111-1791	ROBLES AGUIRRE EDWIN FERNANDO	0.00	0.00	3,000.00	3,000.00	0.00	0.00
2.1.1.1.0-0000-111-1857	GARCIA CRUZ EFRAIN	0.00	0.00	3,000.00	3,000.00	0.00	0.00
2.1.1.1.0-0000-111-0031	AGUIRRE RODRIGUEZ ALEJANDRO	0.00	0.00	3,800.00	3,800.00	0.00	0.00
2.1.1.1.0-0000-111-0075	CAMACHO AGUIRRE LAURA MIREYA	0.00	0.00	3,600.00	3,600.00	0.00	0.00
2.1.1.1.0-0000-111-2862	MORALES LOPEZ IRIS NEREIDA	0.00	0.00	9,000.00	9,000.00	0.00	0.00
2.1.1.1.0-0000-111-2865	LOPEZ HERNANDEZ JERONIMA	0.00	0.00	1,500.00	1,500.00	0.00	0.00
2.1.1.1.0-0000-111-1368	LEYVA SPILLER SERGIO	0.00	0.00	4,400.00	4,400.00	0.00	0.00
2.1.1.1.0-0000-111-0020	CRUZ VALDEZ EMMANUEL	0.00	0.00	3,500.00	3,500.00	0.00	0.00
2.1.1.1.0-0000-111-0323	OCHOA BELTRAN RAFAELA	0.00	0.00	3,000.00	3,000.00	0.00	0.00
2.1.1.1.0-0000-111-1508	PARRA ESTRADA EDGAR IVAN	0.00	0.00	3,460.00	3,460.00	0.00	0.00
2.1.1.1.0-0000-111-2872	CONDE MISAEL PANTALEO	0.00	0.00	3,000.00	3,000.00	0.00	0.00
2.1.1.1.0-0000-111-2872	GARCIA BUGAREL NORA ISABEL	0.00	0.00	3,000.00	3,000.00	0.00	0.00

MUNICIPIO DE CABO CORRIENTES, JAL.

ADMINISTRACION 2018-2021

Balanza de Comprobación de Septiembre

Todos los Recursos en Esta Balanza

2021

Hoja N° 21

Cuenta	Descripción de la Cta	SALDO INICIAL		MOVIMIENTO		SALDO	
		Deudor	Acreedor	Deudor	Acreedor	Deudor	Acreedor
2.1.1.1.0	**Servicios Personales Por Pagar a Corto Plazo**						
2.1.1.1.0-0000-111-2869	GOMEZ LOPEZ SAMUEL	0.00	0.00	3,500.00	3,500.00	0.00	0.00
2.1.1.1.0-0000-111-1787	PEREZ RENTERIA VICTOR EDUARDO	0.00	0.00	4,000.00	4,000.00	0.00	0.00
2.1.1.1.0-0000-111-0327	GARCIA AGUIRRE EDUARDO	0.00	0.00	2,500.00	2,500.00	0.00	0.00
2.1.1.1.0-0000-111-0960	BUGAREL ESTRADA LAURENCIO	0.00	0.00	2,500.00	2,500.00	0.00	0.00
2.1.1.1.0-0000-111-2880	LORENZO FERNANDEZ IVAN	0.00	0.00	4,000.00	4,000.00	0.00	0.00
2.1.1.1.0-0000-111-2881	RODRIGUEZ RODRIGUEZ MARIA ANGELICA	0.00	0.00	8,500.00	8,500.00	0.00	0.00
2.1.1.1.0-0000-111-2882	RODRIGUEZ RUIZ ESTEBAN DAVID	0.00	0.00	3,600.00	3,600.00	0.00	0.00
2.1.1.1.0-0000-111-2880	RODRIGUEZ PLACITO CARLOS YIBRAHAM	0.00	0.00	3,000.00	3,000.00	0.00	0.00
2.1.1.1.0-0000-111-0019	AGUIRRE JOYA RICARDO	0.00	0.00	2,500.00	2,500.00	0.00	0.00
2.1.1.1.0-0000-111-0829	DIAZ VIRGEN ALEJANDRO	0.00	0.00	4,000.00	4,000.00	0.00	0.00
2.1.1.1.0-0000-111-1351	SILVA DE JESUS JAIRO DANIEL	0.00	0.00	3,040.00	3,040.00	0.00	0.00
2.1.1.1.0-0000-111-1392	PARTIDA ESTRADA JULIO CESAR	0.00	0.00	2,000.00	2,000.00	0.00	0.00
2.1.1.1.0-0000-111-2904	GONZALEZ CARDENAS LAURA ALEJANDRA	0.00	0.00	3,500.00	3,500.00	0.00	0.00
2.1.1.1.0-0000-111-2904	OLIVERA MORENO ANA GABRIELA	0.00	0.00	3,500.00	3,500.00	0.00	0.00
2.1.1.1.0-0000-111-2905	AGUIRRE JOYA CRISTIAN	0.00	0.00	2,500.00	2,500.00	0.00	0.00
2.1.1.1.0-0000-111-2911	ROBLES ESTRADA MARTHA LORENA	0.00	0.00	3,000.00	3,000.00	0.00	0.00
2.1.1.1.0-0000-111-0748	OLIVERA MORENO MARIA LUISA	0.00	0.00	2,500.00	2,500.00	0.00	0.00
2.1.1.1.0-0000-111-0545	CASTILON PIÑA JOSE MANUEL	0.00	0.00	3,200.00	3,200.00	0.00	0.00
2.1.1.1.0-0000-111-2891	DELGADO RODRIGUEZ CARLOS ALONSO	0.00	0.00	5,000.00	5,000.00	0.00	0.00
2.1.1.1.0-0000-111-2919	GORDIAN CASTELLON GLADYS FABIOLA	0.00	0.00	3,800.00	3,800.00	0.00	0.00
	Servicios Personales Por Pagar a Corto Plazo	0.00	0.00	288,300.00	288,300.00	0.00	0.00
2.1.1.2.0	**Proveedores por Pagar a Corto Plazo**						
2.1.1.2.0-0000-111-0037	PEREZ FREGOSO HECTOR JAVIER	0.00	0.00	1,444.00	1,444.00	0.00	0.00
2.1.1.2.0-0000-111-0111	GRUPO GASOLINERO SAMARA SA DE CV	0.00	0.00	150,393.49	150,393.49	0.00	0.00
2.1.1.2.0-0000-111-0043	TELEFONOS DE MEXICO SAB DE CV	0.00	0.00	5,102.00	5,102.00	0.00	0.00
2.1.1.2.0-0000-111-0071	RODRIGUEZ CASTILLON ANGELBERTO	0.00	0.00	290.00	290.00	0.00	0.00
2.1.1.2.0-0000-111-0112	CONCESIONARIA AUTOPISTA GUADALAJARA TEPIC SA DE CV	0.00	0.00	1,664.00	1,664.00	0.00	0.00
2.1.1.2.0-0000-111-0043	OFFICE DEPOT DE MEXICO SA DE CV	0.00	0.00	5,918.00	5,918.00	0.00	0.00
2.1.1.2.0-0000-111-0047	DISTRIBUIDORA Y COMERCIALIZADORA MERCANTIL DEL OCCIDENTE S	0.00	0.00	4,368.45	4,368.45	0.00	0.00
2.1.1.2.0-0000-111-0067	ZEPEDA GONZALEZ ALEJANDRO	0.00	0.00	112.52	112.52	0.00	0.00
2.1.1.2.0-0000-111-0041	NUEVA WAL MART DE MEXICO, S. DE R.L. DE C.V.	0.00	0.00	2,840.51	2,840.51	0.00	0.00
2.1.1.2.0-0000-111-0063	FARMACIAS BENAVIDES SAB DE CV	0.00	0.00	5,531.33	5,531.33	0.00	0.00
2.1.1.2.0-0000-111-0066	RUIZ ESCOBEDO JORGE ENRIQUE	0.00	0.00	38,141.40	38,141.40	0.00	0.00
2.1.1.2.0-0000-111-0174	TOKA INTERNACIONAL SAPI DE CV SOFOM ENR	0.00	0.00	967.44	967.44	0.00	0.00
2.1.1.2.0-0000-111-0041	MORENO FIGUEROA JORGE	0.00	0.00	1,740.00	1,740.00	0.00	0.00
2.1.1.2.0-0000-111-0140	OBS DE OCCIDENTE S DE RL DE CV	0.00	0.00	1,321.00	1,321.00	0.00	0.00
2.1.1.2.0-0000-111-0042	FARMACIA GUADALAJARA SA DE CV	0.00	0.00	4,929.61	4,929.61	0.00	0.00
2.1.1.2.0-0000-111-0044	MORA GARCIA AGUSTIN ULISES	0.00	0.00	1,380.00	1,380.00	0.00	0.00
2.1.1.2.0-0000-111-0046	SERVICIO PARAISO ALEGRE SA DE CV	0.00	0.00	400.00	400.00	0.00	0.00
2.1.1.2.0-0000-252-0063	FARMACIAS BENAVIDES SAB DE CV	0.00	0.00	4,497.85	4,497.85	0.00	0.00
2.1.1.2.0-0000-252-0111	GRUPO GASOLINERO SAMARA SA DE CV	0.00	0.00	1,600.00	1,600.00	0.00	0.00
2.1.1.2.0-0000-252-0129	PETROMAX SA DE CV	0.00	0.00	3,775.11	3,775.11	0.00	0.00
2.1.1.2.0-0000-111-0054	RODRIGUEZ LOPEZ PEDRO	0.00	0.00	8,700.00	8,700.00	0.00	0.00
2.1.1.2.0-0000-111-0066	SERVICIO SIGLO XXI SA DE CV	0.00	0.00	1,100.23	1,100.23	0.00	0.00
2.1.1.2.0-0000-111-0181	GRUPO LEON PVR SA DE C	0.00	0.00	5,550.00	5,550.00	0.00	0.00
2.1.1.2.0-0000-111-0177	MONCAYO GARCIA OMAR NEYL	0.00	0.00	7,596.64	7,596.64	0.00	0.00
2.1.1.2.0-0000-111-0085	CARFLOR SA DE CV	0.00	0.00	500.00	500.00	0.00	0.00
2.1.1.2.0-0000-111-0134	HOTELES MINERVA SA DE CV	0.00	0.00	3,146.99	3,146.99	0.00	0.00

MUNICIPIO DE CABO CORRIENTES, JAL.

ADMINISTRACION 2018-2021

Balanza de Comprobación de Septiembre

Todos los Recursos en Esta Balanza

2021

Cuenta	Descripción de la Cta	SALDO INICIAL		MOVIMIENTO		SALDO	
		Deudor	Acreedor	Deudor	Acreedor	Deudor	Acreedor
2.1.1.2.0	**Proveedores por Pagar a Corto Plazo**						
2.1.1.2.0-0000-111-0060	CAMINOS Y PUENTES FEDERALES DE INGRESOS Y SERVICIOS CONEXOS	0.00	0.00	114.00	114.00	0.00	0.00
2.1.1.2.0-0000-111-0098	AUTOBUSES DE LA PIEDAD SA DE CV	0.00	0.00	3,250.00	3,250.00	0.00	0.00
2.1.1.2.0-0000-111-0162	ENERGIA SAN ERNESTO SA DE CV	0.00	0.00	840.62	840.62	0.00	0.00
2.1.1.2.0-0000-111-0080	CARRILLO VENTURA MARIA LAUREL	0.00	0.00	4,655.00	4,655.00	0.00	0.00
2.1.1.2.0-0000-111-0042	FONDO NACIONAL DE INFRAESTRUCTURA	0.00	0.00	414.00	414.00	0.00	0.00
2.1.1.2.0-0000-111-0042	SERVICIOS GASORO S A DE C V	0.00	0.00	650.11	650.11	0.00	0.00
2.1.1.2.0-0000-252-0042	FARMACIA GUADALAJARA SA DE CV	0.00	0.00	1,325.58	1,325.58	0.00	0.00
2.1.1.2.0-0000-252-0071	RODRIGUEZ CASTILLON ANGELBERTO	0.00	0.00	1,798.00	1,798.00	0.00	0.00
2.1.1.2.0-0000-111-0109	LARA CAPETILLO RAQUEL	0.00	0.00	1,624.00	1,624.00	0.00	0.00
2.1.1.2.0-0000-111-0055	CADENA COMERCIAL OXXO SA DE CV	0.00	0.00	80.00	80.00	0.00	0.00
2.1.1.2.0-0000-111-0117	REFACCIONES ALMODOBAR SA DE CV	0.00	0.00	22,956.40	22,956.40	0.00	0.00
2.1.1.2.0-0000-111-0047	CARDENAS GARCIA ROSA ELENA	0.00	0.00	423.40	423.40	0.00	0.00
2.1.1.2.0-0000-111-0174	GRUPO BAZEM SA DE CV	0.00	0.00	463.80	463.80	0.00	0.00
2.1.1.2.0-0000-252-0043	OFFICE DEPOT DE MEXICO SA DE CV	0.00	0.00	1,216.00	1,216.00	0.00	0.00
2.1.1.2.0-0000-111-1217	MA GUADALUPE NARVAEZ CEDILLO	0.00	0.00	1,100.00	1,100.00	0.00	0.00
2.1.1.2.0-0000-111-0049	JUAREZ PARDO MIGUEL ANGEL	0.00	0.00	200.00	200.00	0.00	0.00
2.1.1.2.0-0000-111-1252	GRUPO POSADAS SAB DE CV	0.00	0.00	3,322.39	3,322.39	0.00	0.00
2.1.1.2.0-0000-252-0080	CARRILLO VENTURA MARIA LAUREL	0.00	0.00	510.00	510.00	0.00	0.00
2.1.1.2.0-0000-111-1266	ENERGIA CLAUDIA SA DE CV	0.00	0.00	1,195.06	1,195.06	0.00	0.00
2.1.1.2.0-0000-111-1267	GONZALEZ MENDOZA J. ENCARNACION	0.00	0.00	986.00	986.00	0.00	0.00
2.1.1.2.0-0000-252-0050	AUTOS SERVICIO Y REFACCIONES SA DE CV	0.00	0.00	3,900.00	3,900.00	0.00	0.00
2.1.1.2.0-0000-111-0044	NOYOLA ORTEGA JORGE	0.00	0.00	406.00	406.00	0.00	0.00
2.1.1.2.0-0000-252-0049	IMAGENOLOGIA DIAGNOSTICA DE VALLARTA SC	0.00	0.00	1,870.00	1,870.00	0.00	0.00
2.1.1.2.0-0000-111-0047	REFACCIONARIA AUTOMOTRIZ DE LA COSTA SA DE CV	0.00	0.00	4,189.00	4,189.00	0.00	0.00
2.1.1.2.0-0000-111-1332	GASOLINERA LOS VECINOS SA DE CV	0.00	0.00	13,896.21	13,896.21	0.00	0.00
2.1.1.2.0-0000-111-1216	PRAXAIR MEXICO S. DE R.L. DE C.V.	0.00	0.00	1,632.65	1,632.65	0.00	0.00
2.1.1.2.0-0000-111-0052	BAÑUELOS CORREA SILVIA	0.00	0.00	1,980.00	1,980.00	0.00	0.00
2.1.1.2.0-0000-252-0060	PATIÑO BRISEÑO FRANCISCO	0.00	0.00	700.00	700.00	0.00	0.00
2.1.1.2.0-0000-111-1342	CAMACHO DOMINGUEZ DAVID	0.00	0.00	2,300.00	2,300.00	0.00	0.00
2.1.1.2.0-0000-252-1375	CFE SUMINISTRADOR DE SERVICIOS BASICOS	0.00	0.00	135,875.54	135,875.54	0.00	0.00
2.1.1.2.0-0000-252-0056	GONZALEZ RAMIREZ MARTIN	0.00	0.00	1,790.00	1,790.00	0.00	0.00
2.1.1.2.0-0000-252-0048	LABORATORIO DE PATOLOGIA CLINICA VALLARTA SC	0.00	0.00	1,938.00	1,938.00	0.00	0.00
2.1.1.2.0-0000-111-0165	CONSULTORA DE CIRUJANOS DEL PACIFICO	0.00	0.00	103,158.26	103,158.26	0.00	0.00
2.1.1.2.0-0000-111-1230	OROZCO GORDIAN AZUCENA	0.00	0.00	1,225.12	1,225.12	0.00	0.00
2.1.1.2.0-0000-252-0110	FARMACIA GUADALAJARA SA DE CV	0.00	0.00	350.97	350.97	0.00	0.00
2.1.1.2.0-0000-111-1456	GUTIERREZ OSCAR	0.00	0.00	10,440.00	10,440.00	0.00	0.00
2.1.1.2.0-0000-111-1456	GARCIA JOYA CONSUELO	0.00	0.00	1,480.00	1,480.00	0.00	0.00
2.1.1.2.0-0000-111-1458	PETROLIFEROS LA TERRITORIAL S DE RL DE CV	0.00	0.00	552.71	552.71	0.00	0.00
2.1.1.2.0-0000-111-0154	TUBERIAS INDUSTRIALES SA DE CV	0.00	0.00	10,626.58	10,626.58	0.00	0.00
2.1.1.2.0-0000-252-0046	IMAGENOLOGIA Y SERVICIOS MEDICOS DE VALLARTA SC	0.00	0.00	515.01	515.01	0.00	0.00
2.1.1.2.0-0000-252-1484	SANCHEZ RODRIGUEZ GEORGINA	0.00	0.00	3,549.60	3,549.60	0.00	0.00
2.1.1.2.0-0000-111-1374	ALVAREZ VILLANUEVA HECTOR	0.00	0.00	799.99	799.99	0.00	0.00
2.1.1.2.0-0000-252-0131	MACIAS ISIDORO MARIA HERLINDA	0.00	0.00	5,394.00	5,394.00	0.00	0.00
2.1.1.2.0-0000-111-1655	TORRES MAGAÑA JESUS	0.00	0.00	5,080.80	5,080.80	0.00	0.00
2.1.1.2.0-0000-111-1665	OMNIBUS DE TEQUILA S.A. DE C.V.	0.00	0.00	135.00	135.00	0.00	0.00
2.1.1.2.0-0000-252-1674	CARBAJAL ESPARZA LILIA E	0.00	0.00	1,545.95	1,545.95	0.00	0.00
2.1.1.2.0-0000-111-1675	PERALES RIVERA ALMA FABIOLA	0.00	0.00	374.00	374.00	0.00	0.00
2.1.1.2.0-0000-111-1692	CERVECERIAS LOS MUERTOS S DE RL DE CV	0.00	0.00	955.00	955.00	0.00	0.00

MUNICIPIO DE CABO CORRIENTES, JAL.

ADMINISTRACION 2018-2021

Balanza de Comprobación de Septiembre

Todos los Recursos en Esta Balanza

2021

Cuenta	Descripción de la Cta	SALDO INICIAL		MOVIMIENTO		SALDO	
		Deudor	Acreedor	Deudor	Acreedor	Deudor	Acreedor
2.1.1.2.0	**Proveedores por Pagar a Corto Plazo**						
2.1.1.2.0-0000-252-0114	MONTOYA HERNANDEZ LEOPOLDO	0.00	0.00	2,320.00	2,320.00	0.00	0.00
2.1.1.2.0-0000-111-1708	BAUTISTA MOJICA FRANCISCO	0.00	0.00	1,647.20	1,647.20	0.00	0.00
2.1.1.2.0-0000-111-0071	DE JESUS GARCIA LIDIA	0.00	0.00	150.00	150.00	0.00	0.00
2.1.1.2.0-0000-111-1371	SALGADO ARREOLA MARIA DE JESUS	0.00	0.00	442.01	442.01	0.00	0.00
2.1.1.2.0-0000-111-1854	HOSPITAL JOYA MARINA SA DE CV	0.00	0.00	255,179.03	255,179.03	0.00	0.00
2.1.1.2.0-0000-111-1804	GARCIA BUSTOS FRIDA GEORGINA	0.00	0.00	1,132.00	1,132.00	0.00	0.00
2.1.1.2.0-0000-252-1855	CONTRERAS CHAVEZ JOSE LUIS	0.00	0.00	13,520.00	13,520.00	0.00	0.00
2.1.1.2.0-0000-251-0040	BBVA BANCOMER	0.00	0.00	433.84	433.84	0.00	0.00
2.1.1.2.0-0000-252-1325	OCHOA VARGAS J JESUS	0.00	0.00	600.00	600.00	0.00	0.00
2.1.1.2.0-0000-111-1816	TORRES MAGAÑA MANUEL	0.00	0.00	3,600.00	3,600.00	0.00	0.00
2.1.1.2.0-0000-111-1855	CONTRERAS CHAVEZ JOSE LUIS	0.00	0.00	13,200.00	13,200.00	0.00	0.00
2.1.1.2.0-0000-111-0327	RODRIGUEZ MARIA ARACELI	0.00	0.00	1,000.00	1,000.00	0.00	0.00
2.1.1.2.0-0000-252-0040	BBVA BANCOMER	0.00	0.00	98.60	98.60	0.00	0.00
2.1.1.2.0-0000-252-0055	FARMACIAS DE SIMILARES SA DE CV	0.00	0.00	1,793.76	1,793.76	0.00	0.00
2.1.1.2.0-0000-111-2900	VALDIVIA VENEGAS ROSA ELENA	0.00	0.00	1,880.00	1,880.00	0.00	0.00
2.1.1.2.0-0000-261-2900	MORENO PALOMERA EZEQUIEL	0.00	0.00	31,500.00	31,500.00	0.00	0.00
2.1.1.2.0-0000-252-2910	SISTEMAS DE SALUD DEL DR. SIMI SA DE CV	0.00	0.00	515.00	515.00	0.00	0.00
2.1.1.2.0-0000-111-1781	MEDINA GARCIA RAMON	0.00	0.00	935.00	935.00	0.00	0.00
2.1.1.2.0-0000-111-2905	EVANGELISTA MARTINEZ CESAR OCTAVIO	0.00	0.00	14,062.50	14,062.50	0.00	0.00
2.1.1.2.0-0000-111-2931	SIZZLING PLATTER DE MEXICO S	0.00	0.00	477.00	477.00	0.00	0.00
2.1.1.2.0-0000-111-1804	CHAVEZ PAEZ JORGE GUILLERMO	0.00	0.00	5,400.00	5,400.00	0.00	0.00
2.1.1.2.0-0000-111-0325	LORENZO GARCIA JAIME	0.00	0.00	3,000.00	3,000.00	0.00	0.00
2.1.1.2.0-0000-111-2931	SIMBA EXPRESS SA DE CV	0.00	0.00	722.26	722.26	0.00	0.00
2.1.1.2.0-0000-111-2931	SISTECOPY SA DE CV	0.00	0.00	222.20	222.20	0.00	0.00
2.1.1.2.0-0000-111-2931	HERNANDEZ UREÑA EDUARDO	0.00	0.00	269.00	269.00	0.00	0.00
2.1.1.2.0-0000-111-2931	GAMERO GARNICA MOISES	0.00	0.00	162.40	162.40	0.00	0.00
2.1.1.2.0-0000-111-2931	MERCADO PALAFOX SOL	0.00	0.00	150.00	150.00	0.00	0.00
2.1.1.2.0-0000-111-2931	HOTEL CERVANTES SA DE CV	0.00	0.00	760.00	760.00	0.00	0.00
2.1.1.2.0-0000-252-0138	SANTANA QUILES ROSALVA	0.00	0.00	4,100.00	4,100.00	0.00	0.00
2.1.1.2.0-0000-252-2903	SALUD DIGNA AC	0.00	0.00	260.00	260.00	0.00	0.00
2.1.1.2.0-0000-252-2905	EVANGELISTA MARTINEZ CESAR OCTAVIO	0.00	0.00	10,840.00	10,840.00	0.00	0.00
2.1.1.2.0-0000-111-1816	SERVICIO MINERVA DE GUADALAJARA SA DE CV	0.00	0.00	1,430.18	1,430.18	0.00	0.00
2.1.1.2.0-0000-111-2932	FERNANDEZ FLORES ABIGAIL ALICIA	0.00	0.00	812.00	812.00	0.00	0.00
2.1.1.2.0-0000-111-1325	FLORES RODRIGUEZ PHILIP JOSUE	0.00	0.00	2,000.00	2,000.00	0.00	0.00
2.1.1.2.0-0000-111-1761	VARGAS RODRIGUEZ JAVIER	0.00	0.00	1,155.00	1,155.00	0.00	0.00
2.1.1.2.0-0000-111-2932	MINCHACA ORTIZ JOSE ALBERTO	0.00	0.00	1,740.00	1,740.00	0.00	0.00
	Proveedores por Pagar a Corto Plazo	**0.00**	**0.00**	**1,004,304.30**	**1,004,304.30**	**0.00**	**0.00**
2.1.1.3.0	**Contratistas por Obras Públicas por Pagar a Corto Plazo**						
2.1.1.3.0-0000-251-0030	LEPE RODRIGUEZ DIEGO ULICES	0.00	0.00	11,746.24	11,746.24	0.00	0.00
2.1.1.3.0-0000-251-0067	ZEPEDA GONZALEZ ALEJANDRO	0.00	0.00	17,835.00	17,835.00	0.00	0.00
2.1.1.3.0-0000-251-1279	PANTOJA ARIAS ERNESTO ALONSO	0.00	0.00	31,310.32	31,310.32	0.00	0.00
	Contratistas por Obras Públicas por Pagar a Corto Plazo	**0.00**	**0.00**	**60,891.56**	**60,891.56**	**0.00**	**0.00**
2.1.1.5.0	**Transferencias Otorgadas por Pagar a Corto Plazo**						
2.1.1.5.0-0000-111-0191	SISTEMA DIF CABO CORRIENTES, JAL	0.00	0.00	250,000.00	250,000.00	0.00	0.00
2.1.1.5.0-0000-111-1071	BETANCOURT VALDEZ OMAR	0.00	0.00	4,000.00	4,000.00	0.00	0.00
	Transferencias Otorgadas por Pagar a Corto Plazo	**0.00**	**0.00**	**254,000.00**	**254,000.00**	**0.00**	**0.00**
2.1.1.7.0	**Retenciones y Contribuciones por Pagar a Corto Plazo**						
2.1.1.7.0-0000-111-0194	RETENCION ISR	0.00	31,259.93	0.00	0.00	0.00	31,259.93

MUNICIPIO DE CABO CORRIENTES, JAL.

ADMINISTRACION 2018-2021

Balanza de Comprobación de Septiembre

Todos los Recursos en Esta Balanza

2021

Cuenta	Descripción de la Cta	SALDO INICIAL		MOVIMIENTO		SALDO	
		Deudor	Acreedor	Deudor	Acreedor	Deudor	Acreedor
2.1.1.7.0	**Retenciones y Contribuciones por Pagar a Corto Plazo**						
2.1.1.7.0-0000-111-0194	RETENCION IVA	0.00	11,632.10	0.00	0.00	0.00	11,632.10
2.1.1.7.0-0000-111-1157	RETENCCION IVA	0.00	20,940.46	0.00	0.00	0.00	20,940.46
	Retenciones y Contribuciones por Pagar a Corto Plazo	0.00	63,832.49	0.00	0.00	0.00	63,832.49
2.1.1.9.0	**Otras Cuentas por Pagar a Corto Plazo**						
2.1.1.9.0-0000-111-0194	RETENCION ISPT	0.00	300,028.44	0.00	0.00	0.00	300,028.44
2.1.1.9.0-0000-111-1144	RETENCION ISPT 2015	0.00	1,161,835.47	0.00	0.00	0.00	1,161,835.47
2.1.1.9.0-0000-252-1144	RETENCION ISPT 2015	0.00	178,001.86	0.00	0.00	0.00	178,001.86
2.1.1.9.0-0000-111-0194	RETENCION A TERCEROS 2010	0.00	178,584.65	0.00	0.00	0.00	178,584.65
2.1.1.9.0-0000-111-0194	RETENCION ALIMENTOS	0.00	2,378.11	0.00	0.00	0.00	2,378.11
2.1.1.9.0-0000-252-1134	RETENCION ALIMENTOS 2012	0.00	2,500.40	0.00	0.00	0.00	2,500.40
2.1.1.9.0-0000-252-1136	RETENCION ALIMENTOS 2011	0.00	312.19	0.00	0.00	0.00	312.19
2.1.1.9.0-0000-251-0066	RUIZ ESCOBEDO JORGE ENRIQUE	0.00	2,139.68	0.00	0.00	0.00	2,139.68
2.1.1.9.0-0000-252-1137	RETENCION ISPT 2014	0.00	53,843.70	0.00	0.00	0.00	53,843.70
2.1.1.9.0-0000-111-1146	PRESTAMO CTA DE FORTA	0.00	593,035.61	0.00	0.00	0.00	593,035.61
2.1.1.9.0-0000-161-1147	PRESTAMO DE LA CTA CORRIENTE 1124	0.00	722,866.39	0.00	0.00	0.00	722,866.39
2.1.1.9.0-0000-252-0194	RETENCION ISPT	0.00	3,356.46	0.00	0.00	0.00	3,356.46
2.1.1.9.0-0000-111-0191	CARDENAS GARCIA FRANCISCO	0.00	0.49	0.00	0.00	0.00	0.49
2.1.1.9.0-0000-252-0191	PRESTAMO A LA CTA CORRIENTE 1124	0.00	581,477.96	0.00	0.00	0.00	581,477.96
2.1.1.9.0-0000-161-0191	PRESTAMO A LA CTA CORRIENTE 1124	0.00	515,922.00	0.00	0.00	0.00	515,922.00
2.1.1.9.0-0000-161-1142	PRESTAMO A LA CAJA RECURSO 400	0.00	8,000.00	0.00	0.00	0.00	8,000.00
2.1.1.9.0-0000-111-1148	PRESTAMO DE LA CTA 3894	0.00	0.06	0.00	0.00	0.00	0.06
2.1.1.9.0-0000-111-1148	PRESTAMO DE LA CTA 2919	0.00	2.00	0.00	0.00	0.00	2.00
2.1.1.9.0-0000-111-1148	PRESTAMO DE LA CTA 6822	0.00	97.90	0.00	0.00	0.00	97.90
2.1.1.9.0-0000-111-1148	PRESTAMO DE LA CTA 3601	0.00	36.80	0.00	0.00	0.00	36.80
2.1.1.9.0-0000-111-1148	PRESTAMO DE LA CTA 3726	0.00	93.13	0.00	0.00	0.00	93.13
2.1.1.9.0-0000-111-0191	PRESTAMO A LA CTA CORRIENTE 1124	0.00	1,400.00	0.00	0.00	0.00	1,400.00
2.1.1.9.0-0000-111-0452	IBARRA ROBLES ROBERTO	0.00	500.00	0.00	0.00	0.00	500.00
2.1.1.9.0-0000-111-0014	OLIVERA OROZCO VERONICA	0.00	616.62	0.00	0.00	0.00	616.62
2.1.1.9.0-0000-111-1163	RETENCION ISPT 2016	0.00	1,907,983.88	0.00	0.00	0.00	1,907,983.88
2.1.1.9.0-0000-111-0191	PRESTAMO A LA CTA DE INFRA	0.00	1,000,000.00	0.00	0.00	0.00	1,000,000.00
2.1.1.9.0-0000-252-1163	RETENCION ISPT 2016	0.00	242,929.61	0.00	0.00	0.00	242,929.61
2.1.1.9.0-0000-252-1147	PRESTAMO DE LA CTA CORRIENTE 1124	0.00	1,234,000.00	0.00	0.00	0.00	1,234,000.00
2.1.1.9.0-0000-111-1274	IMPUESTOS POR PAGAR 2014	0.00	170,181.00	0.00	0.00	0.00	170,181.00
2.1.1.9.0-0000-111-1277	IMPUESTOS POR PAGAR 2015	0.00	624,369.00	0.00	0.00	0.00	624,369.00
2.1.1.9.0-0000-161-1147	PRESTAMO DE LA CTA CORRIENTE 3170	0.00	3,515.36	0.00	0.00	0.00	3,515.36
2.1.1.9.0-0000-161-1142	PRESTAMO A LA CTA 3170	0.00	462.84	0.00	0.00	0.00	462.84
2.1.1.9.0-0000-161-0191	PRESTAMO A LA CTA DE FORTA	0.00	150,000.00	0.00	0.00	0.00	150,000.00
2.1.1.9.0-0000-111-1342	RETENCION ISPT 2017	0.00	2,130,344.60	0.00	0.00	0.00	2,130,344.60
2.1.1.9.0-0000-252-1342	RETENCION ISPT 2017	0.00	203,925.24	0.00	0.00	0.00	203,925.24
2.1.1.9.0-0000-252-1147	PRESTAMO DE LA CTA CORRIENTE 3170	0.00	205,000.00	0.00	0.00	0.00	205,000.00
2.1.1.9.0-0000-251-0191	PRESTAMO A LA CTA DE FORTA	0.00	100,000.00	0.00	0.00	0.00	100,000.00
2.1.1.9.0-0000-111-1491	RETENCION ISPT 2018	0.00	2,237,285.12	0.00	0.00	0.00	2,237,285.12
2.1.1.9.0-0000-252-1491	RETENCION ISPT 2018	0.00	203,845.49	0.00	0.00	0.00	203,845.49
2.1.1.9.0-0000-111-1527	PRESTAMO DE LA CTA 1657	0.00	1,239,007.50	0.00	0.00	0.00	1,239,007.50
2.1.1.9.0-0000-111-1531	PRESTAMO DE LA CTA 1106	0.00	630,353.40	0.00	0.00	0.00	630,353.40
2.1.1.9.0-0000-111-0191	PRESTAMO A LA CTA DE FORTA	0.00	800,000.00	0.00	300,000.00	0.00	1,100,000.00
2.1.1.9.0-0000-111-1147	PRESTAMO DE LA CTA CORRIENTE 1124	0.00	630,353.40	0.00	0.00	0.00	630,353.40
2.1.1.9.0-0000-161-1144	PRESTAMO A LA CTA 7740	0.00	1,373.58	0.00	0.00	0.00	1,373.58

MUNICIPIO DE CABO CORRIENTES, JAL.

ADMINISTRACION 2018-2021

Balanza de Comprobación de Septiembre

Todos los Recursos en Esta Balanza

2021

Cuenta	Descripción de la Cta	SALDO INICIAL		MOVIMIENTO		SALDO	
		Deudor	Acreedor	Deudor	Acreedor	Deudor	Acreedor
2.1.1.9.0	**Otras Cuentas por Pagar a Corto Plazo**						
2.1.1.9.0-0000-161-1218	PRESTAMO A LA CTA 9652	0.00	3,708.48	0.00	0.00	0.00	3,708.48
2.1.1.9.0-0000-111-1624	RETENCION ISPT 2019	0.00	2,464,553.33	0.00	0.00	0.00	2,464,553.33
2.1.1.9.0-0000-252-1624	RETENCION ISPT 2019	0.00	299,596.45	0.00	0.00	0.00	299,596.45
2.1.1.9.0-0000-111-0290	OROZCO MADRIGAL OLGA LIDIA	0.00	20,000.00	0.00	0.00	0.00	20,000.00
2.1.1.9.0-0000-111-0053	HACIENDA EL DIVISADERO, S.P.R. DE R.L.	0.00	10,468.00	0.00	0.00	0.00	10,468.00
2.1.1.9.0-0000-111-1760	PRÉSTAMO DE LA CUENTA 7075	0.00	28,177.24	0.00	0.00	0.00	28,177.24
2.1.1.9.0-0000-111-1760	PRESTAMO DE LA CUENTA 1151	0.00	20,470.33	0.00	0.00	0.00	20,470.33
2.1.1.9.0-0000-261-1147	PRESTAMO DE LA CTA CORRIENTE 3170	0.00	430.00	0.00	0.00	0.00	430.00
2.1.1.9.0-0000-111-1724	FISHING ARE US S. DE R.L. DE C.V.	0.00	31,352.00	0.00	0.00	0.00	31,352.00
2.1.1.9.0-0000-111-1768	RETENCION ISPT 2020	0.00	3,477,151.14	0.00	0.00	0.00	3,477,151.14
2.1.1.9.0-0000-111-1787	PRESTAMO DE LA CUENTA 1115	0.00	1,639.19	0.00	0.00	0.00	1,639.19
2.1.1.9.0-0000-111-1790	PRESTAMO CUENTA BANORTE 1682	0.00	5,157.87	0.00	0.00	0.00	5,157.87
2.1.1.9.0-0000-111-1669	SECRETARIA DE LA HACIENDA PUBLICA	0.00	54,774.82	0.00	0.00	0.00	54,774.82
2.1.1.9.0-0000-261-1756	GASTO CORRIENTE 5709	0.00	1,451.60	0.00	0.00	0.00	1,451.60
2.1.1.9.0-0000-251-1756	GASTO CORRIENTE 5709	0.00	1,000,000.00	0.00	0.00	0.00	1,000,000.00
2.1.1.9.0-0000-111-1855	RETENCION ISPT 2021	0.00	2,422,487.86	0.00	0.00	0.00	2,422,487.86
2.1.1.9.0-0000-252-1756	GASTO CORRIENTE 5709	0.00	300,000.00	0.00	0.00	0.00	300,000.00
	Otras Cuentas por Pagar a Corto Plazo	0.00	28,163,378.25	0.00	300,000.00	0.00	28,463,378.25
2.1.2.9.0	**Otros Documentos por Pagar a Corto Plazo**						
2.1.2.9.0-0000-111-0040	MARGARIT VALENZUELA LILIANA	0.00	4,841.74	0.00	0.00	0.00	4,841.74
2.1.2.9.0-0000-111-0039	APLICA BAJIO SA DE CV	0.00	139,154.12	0.00	0.00	0.00	139,154.12
2.1.2.9.0-0000-111-0195	ACREDOR VARIOS	0.00	1,037,069.83	0.00	0.00	0.00	1,037,069.83
2.1.2.9.0-0000-111-0040	RADIOMOVIL DIPSA. S.A. DE C.V.	0.00	4,136.00	0.00	0.00	0.00	4,136.00
2.1.2.9.0-0000-111-0198	RECURSOS INFRAEXTRUCTURA 2012	0.00	707,888.80	0.00	0.00	0.00	707,888.80
2.1.2.9.0-0000-111-0198	SUELDOS POR PAGAR 2012	0.00	5,461.15	0.00	0.00	0.00	5,461.15
2.1.2.9.0-0000-111-0041	COMISION FEDERAL DE ELECTRICIDAD	0.00	12,662.00	0.00	0.00	0.00	12,662.00
2.1.2.9.0-0000-111-0059	SOSA NUÑEZ SERGIO ENRIQUE	0.00	5,500.00	0.00	0.00	0.00	5,500.00
2.1.2.9.0-0000-111-0044	MORA GARCIA AGUSTIN ULISES	0.00	6,299.97	0.00	0.00	0.00	6,299.97
2.1.2.9.0-0000-111-0045	NOMINAS DE SALARIOS 2012	0.00	31,253.40	0.00	0.00	0.00	31,253.40
2.1.2.9.0-0000-111-0040	BECERRA CORDOBA ESPERANZA	0.00	765.60	0.00	0.00	0.00	765.60
2.1.2.9.0-0000-111-1125	CORTES GARCIA MA DEL SOCORRO	0.00	1,610.63	0.00	0.00	0.00	1,610.63
2.1.2.9.0-0000-111-0048	GASOLINERIA ORO DE VALLARTA SA DE CV	0.00	21,934.55	0.00	0.00	0.00	21,934.55
2.1.2.9.0-0000-111-0067	GARCIA LOPEZ VICTOR MANUEL	0.00	76,765.32	0.00	0.00	0.00	76,765.32
2.1.2.9.0-0000-111-0040	CASTILLO CRUZ JAVIER	0.00	1,302,632.17	0.00	0.00	0.00	1,302,632.17
2.1.2.9.0-0000-111-0199	SUELDOS POR PAGAR 2013	0.00	60,211.71	0.00	0.00	0.00	60,211.71
2.1.2.9.0-0000-111-0059	PREOSA SA DE CV	0.00	55,400.64	0.00	0.00	0.00	55,400.64
2.1.2.9.0-0000-111-0039	AGUIRRE JOYA RAMON	0.00	81,520.00	0.00	0.00	0.00	81,520.00
2.1.2.9.0-0000-111-0054	ELECTRICA BADEBA SA DE CV	0.00	8,180.00	0.00	0.00	0.00	8,180.00
2.1.2.9.0-0000-111-0010	SANCHEZ GOMEZ JUAN GIRALDO	0.00	557.68	0.00	0.00	0.00	557.68
2.1.2.9.0-0000-111-0106	GK TELECOMUNICACIONES SA DE CV	0.00	168.98	0.00	0.00	0.00	168.98
2.1.2.9.0-0000-111-0074	ZARATE HERNANDEZ MARIA DE LA CARIDAD	0.00	1.04	0.00	0.00	0.00	1.04
2.1.2.9.0-0000-111-0080	CARRILLO VENTURA MARIA LAUREL	0.00	14,527.03	0.00	0.00	0.00	14,527.03
2.1.2.9.0-0000-111-0009	GUTIERREZ PASCUAL FRANCISCO	0.00	554.01	0.00	0.00	0.00	554.01
2.1.2.9.0-0000-111-0043	BONILLA RODRIGUEZ VICENTE	0.00	4,176.00	0.00	0.00	0.00	4,176.00
2.1.2.9.0-0000-111-0097	LIZAOLA MURILLO VALERIA	0.00	2,800.00	0.00	0.00	0.00	2,800.00
2.1.2.9.0-0000-111-0065	VILLASEÑOR SANCHEZ SUSANA LIZETTE	0.00	2,323.00	0.00	0.00	0.00	2,323.00
2.1.2.9.0-0000-111-0046	PRECIADO MORA JORGE HUMBERTO	0.00	4,100.00	0.00	0.00	0.00	4,100.00
2.1.2.9.0-0000-111-0045	CARRILLO MEJIA EFREN	0.00	230.00	0.00	0.00	0.00	230.00

MUNICIPIO DE CABO CORRIENTES, JAL.

ADMINISTRACION 2018-2021

Balanza de Comprobación de Septiembre

Todos los Recursos en Esta Balanza

2021

Cuenta	Descripción de la Cta	SALDO INICIAL		MOVIMIENTO		SALDO	
		Deudor	Acreedor	Deudor	Acreedor	Deudor	Acreedor
2.1.2.9.0	**Otros Documentos por Pagar a Corto Plazo**						
2.1.2.9.0-0000-111-0064	GALINDO PLAZOLA JUAN CARLOS	0.00	26,100.00	0.00	0.00	0.00	26,100.00
2.1.2.9.0-0000-111-0053	PINEDA BARRETO CARLOS	0.00	1,392.00	0.00	0.00	0.00	1,392.00
2.1.2.9.0-0000-111-0099	QUINTERO RAMOS ALFONSO	0.00	6,380.00	0.00	0.00	0.00	6,380.00
2.1.2.9.0-0000-111-0839	VENEGAS CASTILLON JUAN CARLOS	0.00	692.98	0.00	0.00	0.00	692.98
2.1.2.9.0-0000-111-0100	RODRIGUEZ JAUREGUI JUAN JOSE	0.00	2,000.00	0.00	0.00	0.00	2,000.00
2.1.2.9.0-0000-111-0101	ORTEGA DENIZ CESAR AUGUSTO	0.00	4,500.00	0.00	0.00	0.00	4,500.00
2.1.2.9.0-0000-111-0051	VELASCO RODRIGUEZ LIDIA EMMA	0.00	13,598.85	0.00	0.00	0.00	13,598.85
2.1.2.9.0-0000-111-0012	SALCEDO ROMERO FELIPE ANTONIO	0.00	750.00	0.00	0.00	0.00	750.00
2.1.2.9.0-0000-111-1131	SUELDOS POR PAGAR 2014	0.00	121.42	0.00	0.00	0.00	121.42
2.1.2.9.0-0000-111-0111	GRUPO GASOLINERO SAMARA SA DE CV	0.00	1,891.39	0.00	0.00	0.00	1,891.39
2.1.2.9.0-0000-111-0970	RETENCION CUOTA PERSONAL14/15	0.00	230.00	0.00	0.00	0.00	230.00
2.1.2.9.0-0000-111-0859	GARCIA ORDOÑEZ DORA MARIA	0.00	400.00	0.00	0.00	0.00	400.00
2.1.2.9.0-0000-111-0082	REFACCIONARIA ROGELIO SA DE CV	0.00	13.74	0.00	0.00	0.00	13.74
2.1.2.9.0-0000-161-0195	ACREDOR VARIOS	0.00	24,286.09	0.00	0.00	0.00	24,286.09
2.1.2.9.0-0000-161-0192	RECURSO CORRIENTE 1124	0.00	303,543.92	0.00	0.00	0.00	303,543.92
2.1.2.9.0-0000-161-1135	RECURSO CORRRIENTE 1124	0.00	4,590.62	0.00	0.00	0.00	4,590.62
2.1.2.9.0-0000-252-0040	CAJA POPULAR TOMATLAN SCL DE CV 2013	0.00	700.00	0.00	0.00	0.00	700.00
2.1.2.9.0-0000-252-0199	SUELDOS POR PAGAR 2013	0.00	10,692.82	0.00	0.00	0.00	10,692.82
2.1.2.9.0-0000-252-0194	RETENCION ALIMENTOS	0.00	231.73	0.00	0.00	0.00	231.73
2.1.2.9.0-0000-252-0194	RETENCION ISPT	0.00	2,491.70	0.00	0.00	0.00	2,491.70
2.1.2.9.0-0000-251-0192	RECURSO CORRIENTE 1124	0.00	515,338.57	0.00	0.00	0.00	515,338.57
2.1.2.9.0-0000-252-1135	CAJA POPULAR TOMATLAN SCL DE CV 2012	0.00	20.00	0.00	0.00	0.00	20.00
2.1.2.9.0-0000-252-0198	SUELDOS POR PAGAR 2012	0.00	435.52	0.00	0.00	0.00	435.52
2.1.2.9.0-0000-251-0195	ANTICIPOS A PROVEEDORES INFRA 2010	0.00	0.07	0.00	0.00	0.00	0.07
2.1.2.9.0-0000-252-0196	ANTICIPOS A PROVEEDORES FORTA 2010	0.00	-0.07	0.00	0.00	0.00	-0.07
2.1.2.9.0-0000-252-0195	SUELDOS POR PAGAR 2011	0.00	2,000.02	0.00	0.00	0.00	2,000.02
2.1.2.9.0-0000-252-1127	IMPUESTOS POR PAGAR	0.00	34,586.12	0.00	0.00	0.00	34,586.12
2.1.2.9.0-0000-252-1143	SUELDOS POR PAGAR 2015	0.00	2,700.00	0.00	0.00	0.00	2,700.00
2.1.2.9.0-0000-111-0163	FUSION INTEGRAL EN RADIOLOGIA Y LABORATORIO SC	0.00	46,215.00	0.00	0.00	0.00	46,215.00
2.1.2.9.0-0000-111-0163	LABORATORIOS CLINICOS QUEZADA S.C.	0.00	25,409.00	0.00	0.00	0.00	25,409.00
2.1.2.9.0-0000-252-1131	SUELDOS POR PAGAR 2014	0.00	3,883.38	0.00	0.00	0.00	3,883.38
2.1.2.9.0-0000-252-0261	RENTERIA SUSANA DANIELA	0.00	1,000.00	0.00	0.00	0.00	1,000.00
2.1.2.9.0-0000-111-0693	OCHOA GOMEZ ALDO PAUL	0.00	2,043.50	0.00	0.00	0.00	2,043.50
2.1.2.9.0-0000-111-0263	PLACITO GORDIAN ONOFRE	0.00	679.46	0.00	0.00	0.00	679.46
2.1.2.9.0-0000-252-0015	CRUZ GORDIAN DAVID	0.00	696.05	0.00	0.00	0.00	696.05
2.1.2.9.0-0000-111-0465	AGUIRRE ROMERO MARIO ALEJANDRO	0.00	10.00	0.00	0.00	0.00	10.00
2.1.2.9.0-0000-111-0047	REFACCIONARIA AUTOMOTRIZ DE LA COSTA SA DE CV	0.00	150.00	0.00	0.00	0.00	150.00
2.1.2.9.0-0000-252-0970	RETENCION CUOTA PERSONAL14/15	0.00	400.00	0.00	0.00	0.00	400.00
2.1.2.9.0-0000-111-0139	OROZCO DE JESUS JUAN CARLOS	0.00	146,965.85	0.00	0.00	0.00	146,965.85
2.1.2.9.0-0000-252-0174	TOKA INTERNACIONAL SAPI DE CV SOFOM ENR	0.00	400.00	0.00	0.00	0.00	400.00
2.1.2.9.0-0000-111-0174	TOKA INTERNACIONAL SAPI DE CV SOFOM ENR	0.00	875.20	166,800.00	0.00	0.00	-165,924.80
2.1.2.9.0-0000-111-0465	LOPEZ ARAIZA LUIS FERNANDO	0.00	13,564.99	0.00	0.00	0.00	13,564.99
2.1.2.9.0-0000-252-0006	LOPEZ DIAZ ROGELIO	0.00	18,275.64	0.00	0.00	0.00	18,275.64
2.1.2.9.0-0000-111-0153	RODRIGUEZ MONTERO MIGUEL TRINIDAD	0.00	9,484.07	0.00	0.00	0.00	9,484.07
2.1.2.9.0-0000-111-0169	IBARRA CONTRERAS EDGAR RAMON	0.00	1,334.71	0.00	0.00	0.00	1,334.71
2.1.2.9.0-0000-111-0192	CURIEL FREGOSO LOURDES	0.00	182.81	0.00	0.00	0.00	182.81
2.1.2.9.0-0000-111-0872	HERRERA JIMENEZ MARIO NOE	0.00	407.10	0.00	0.00	0.00	407.10
2.1.2.9.0-0000-111-0375	DURAN ALONSO JOSE SALVADOR	0.00	2,094.00	0.00	0.00	0.00	2,094.00

MUNICIPIO DE CABO CORRIENTES, JAL.

ADMINISTRACION 2018-2021

Balanza de Comprobación de Septiembre

Todos los Recursos en Esta Balanza

2021

Cuenta	Descripción de la Cta	SALDO INICIAL		MOVIMIENTO		SALDO	
		Deudor	Acreedor	Deudor	Acreedor	Deudor	Acreedor
2.1.2.9.0	**Otros Documentos por Pagar a Corto Plazo**						
2.1.2.9.0-0000-252-0065	VILLASEÑOR SANCHEZ SUSANA LIZETTE	0.00	13,373.00	0.00	0.00	0.00	13,373.00
2.1.2.9.0-0000-111-0013	PEREZ OLEA LUIS ALBERTO	0.00	127.00	0.00	0.00	0.00	127.00
2.1.2.9.0-0000-111-0065	MARTINEZ CISNEROS HECTOR	0.00	232.00	0.00	0.00	0.00	232.00
2.1.2.9.0-0000-111-0149	NIVEL CREATIVO DA DE CV	0.00	29,116.00	0.00	0.00	0.00	29,116.00
2.1.2.9.0-0000-111-1143	SUELDOS POR PAGAR 2015	0.00	28,836.03	0.00	0.00	0.00	28,836.03
2.1.2.9.0-0000-111-1143	CAJA POPULAR TOMATLAN SCL DE CV 2015	0.00	650.00	0.00	0.00	0.00	650.00
2[illegible]0-0000-111-0108	RODRIGUEZ GARCIA MARTHA LORENA	0.00	4,454.00	0.00	0.00	0.00	4,454.00
2.1.2.9.0-0000-111-0172	GARCIA VAZQUEZ SERGIO	0.00	3,480.00	0.00	0.00	0.00	3,480.00
2.1.2.9.0-0000-111-0180	TRANSPORTES TURISTICOS DEL BAJIO SA DE CV	0.00	9,800.00	0.00	0.00	0.00	9,800.00
2.1.2.9.0-0000-111-0096	TERAN ESTRADA BRENDA EMOE	0.00	5,300.00	0.00	0.00	0.00	5,300.00
2.1.2.9.0-0000-252-0080	CARRILLO VENTURA MARIA LAUREL	0.00	9,852.15	0.00	0.00	0.00	9,852.15
2.1.2.9.0-0000-252-0465	LOPEZ ARAIZA LUIS FERNANDO	0.00	9,010.01	0.00	0.00	0.00	9,010.01
2.1.2.9.0-0000-111-0182	NAVARRO ORTIZ EVERARDO	0.00	5,800.00	0.00	0.00	0.00	5,800.00
2.1.2.9.0-0000-111-1154	MACEDO BAUMGARTEN RICARDO JULIAN	0.00	-0.60	0.00	0.00	0.00	-0.60
2.1.2.9.0-0000-111-1165	SUELDOS POR PAGAR 2016	0.00	5,396.54	0.00	0.00	0.00	5,396.54
2.1.2.9.0-0000-252-1165	SUELDOS POR PAGAR 2016	0.00	3,586.80	0.00	0.00	0.00	3,586.80
2.1.2.9.0-0000-252-1168	ORTIZ CASTILLON NOE GUADALUPE	0.00	4,960.00	0.00	0.00	0.00	4,960.00
2.1.2.9.0-0000-251-0180	PROYECTOS URBANOS COBALT SA DE CV.	0.00	30.00	0.00	0.00	0.00	30.00
2.1.2.9.0-0000-111-0060	RADIAL LLANTAS SA DE CV	0.00	20,000.00	0.00	0.00	0.00	20,000.00
2.1.2.9.0-0000-111-0041	MORENO FIGUEROA JORGE	0.00	2,099.60	0.00	0.00	0.00	2,099.60
2.1.2.9.0-0000-111-0152	COMPAÑIA EDITORIAL ALPESOR S DE RL	0.00	11,600.00	0.00	0.00	0.00	11,600.00
2.1.2.9.0-0000-252-1168	GARIBAY BRAVO ANDREA	0.00	64,586.00	0.00	0.00	0.00	64,586.00
2.1.2.9.0-0000-252-0071	RODRIGUEZ CASTILLON ANGELBERTO	0.00	556.80	0.00	0.00	0.00	556.80
2.1.2.9.0-0000-111-1154	ROMERO AMARAL HOMERO	0.00	28,273.85	0.00	0.00	0.00	28,273.85
2.1.2.9.0-0000-111-1184	COPIADORAS JAPONESAS SA DE CV	0.00	3,410.40	0.00	0.00	0.00	3,410.40
2.1.2.9.0-0000-111-0040	MEDINA ACOSTA TERESA DE JESUS	0.00	11,470.04	0.00	0.00	0.00	11,470.04
2.1.2.9.0-0000-111-1206	CAJA POPULAR TOMATLAN SCL DE CV	0.00	730.00	0.00	0.00	0.00	730.00
2.1.2.9.0-0000-111-0195	ZOFEMAT	0.00	3,415.12	0.00	0.00	0.00	3,415.12
2.1.2.9.0-0000-111-0198	RECURSO FONDEREG 2012	0.00	570,000.00	0.00	0.00	0.00	570,000.00
2.1[illegible]9.0-0000-111-0060	HOSPITAL CMQ DE VALLARTA SA DE CV	0.00	26,030.30	0.00	0.00	0.00	26,030.30
2.1[illegible]-0000-111-0126	SERVICIOS MEDICOS INTEGRALES CMQ S C	0.00	18,000.00	0.00	0.00	0.00	18,000.00
2.1[illegible]-0000-111-1220	HERRERA RODRIGUEZ CINTHIA GABRIELA	0.00	463.28	0.00	0.00	0.00	463.28
2.1.2.9.0-0000-252-0015	SPILLER RODRIGUEZ VALENTIN	0.00	50.00	0.00	0.00	0.00	50.00
2.1.2.9.0-0000-111-1242	VALDOMINOS PEÑALOZA BALNCA ESTHER	0.00	30.74	0.00	0.00	0.00	30.74
2.1.2.9.0-0000-111-1161	CRUZ GORDIAN SANYA KARIMEN	0.00	736.70	0.00	0.00	0.00	736.70
2.1.2.9.0-0000-251-0139	OROZCO DE JESUS JUAN CARLOS	0.00	43,072.74	0.00	0.00	0.00	43,072.74
2.1.2.9.0-0000-252-0041	COMISION FEDERAL DE ELECTRICIDAD	0.00	1,844.00	0.00	0.00	0.00	1,844.00
2.1.2.9.0-0000-252-1298	SERRANO JOSE ANTONIO MILTON	0.00	4,293.00	0.00	0.00	0.00	4,293.00
2.1.2.9.0-0000-252-1299	VENTURA JAVIER FABIAN	0.00	5,232.49	0.00	0.00	0.00	5,232.49
2.1.2.9.0-0000-252-1299	TORRES HERNANDEZ EDREY ADELMIR	0.00	5,000.00	0.00	0.00	0.00	5,000.00
2.1.2.9.0-0000-111-1154	ARAIZA RIZO JUAN RAMON	0.00	2.00	0.00	0.00	0.00	2.00
2.1.2.9.0-0000-252-1141	PRESTAMO A LA CTA CORRIENTE 3170	0.00	10,000.00	0.00	0.00	0.00	10,000.00
2.1.2.9.0-0000-111-0175	VIVANCO RODRIGUEZ LUIS ALEJANDRO	0.00	8,357.90	0.00	0.00	0.00	8,357.90
2.1.2.9.0-0000-111-1161	VELASCO SANTANA JESUS DANIEL	0.00	913.01	0.00	0.00	0.00	913.01
2.1.2.9.0-0000-111-0156	CASTILLON MACEDO PEDRO ANTONIO	0.00	134.00	0.00	0.00	0.00	134.00
2.1.2.9.0-0000-111-0010	RODRIGUEZ SANTANA JUAN MANUEL	0.00	4,313.47	0.00	0.00	0.00	4,313.47
2.1.2.9.0-0000-111-0006	BAÑUELOS CASTILLON JORGE ARMANDO	0.00	341.33	0.00	0.00	0.00	341.33
2.1.2.9.0-0000-111-0012	CASTILLON ROMERO NEREO	0.00	3,347.36	0.00	0.00	0.00	3,347.36

MUNICIPIO DE CABO CORRIENTES, JAL.

ADMINISTRACION 2018-2021

Balanza de Comprobación de Septiembre

Todos los Recursos en Esta Balanza

2021

Cuenta	Descripción de la Cta	SALDO INICIAL		MOVIMIENTO		SALDO	
		Deudor	Acreedor	Deudor	Acreedor	Deudor	Acreedor
2.1.2.9.0	**Otros Documentos por Pagar a Corto Plazo**						
2.1.2.9.0-0000-111-1264	CORPORATIVO EMPRESARIAL DE BIENES Y SERVICIOS S A P I DE CV	0.00	190,920.00	0.00	0.00	0.00	190,920.00
2.1.2.9.0-0000-111-1160	CARDENAS GARCIA DANIEL DE JESUS	0.00	936.03	0.00	0.00	0.00	936.03
2.1.2.9.0-0000-111-0809	VAZQUEZ ALFERES JUAN DE DIOS	0.00	2,629.04	0.00	0.00	0.00	2,629.04
2.1.2.9.0-0000-111-1229	PROTECCION EN COLOR DE VALLARTA SA DE CV	0.00	49,495.00	0.00	0.00	0.00	49,495.00
2.1.2.9.0-0000-111-0056	RODRIGUEZ ROMERO SILVERIA	0.00	22,635.20	0.00	0.00	0.00	22,635.20
2.1.2.9.0-0000-111-0056	RODRIGUEZ HERNANDEZ VICENTE	0.00	1,392.00	0.00	0.00	0.00	1,392.00
2.1.2.9.0-0000-252-0139	OROZCO DE JESUS JUAN CARLOS	0.00	49,126.15	0.00	0.00	0.00	49,126.15
2.1.2.9.0-0000-252-0902	DE JESUS LERMA NETY	0.00	696.00	0.00	0.00	0.00	696.00
2.1.2.9.0-0000-111-0026	RAMIREZ SANCHEZ JOSE CARLOS	0.00	620.48	0.00	0.00	0.00	620.48
2.1.2.9.0-0000-111-1256	CONSORCIO UREBIA SA DE CV	0.00	339,117.80	0.00	0.00	0.00	339,117.80
2.1.2.9.0-0000-161-0139	OROZCO DE JESUS JUAN CARLOS	0.00	108,800.00	0.00	0.00	0.00	108,800.00
2.1.2.9.0-0000-111-0533	RIOS ALVARES HECTOR	0.00	2,482.40	0.00	0.00	0.00	2,482.40
2.1.2.9.0-0000-111-0029	PALOMERA GARCIA MARIO ALEJANDRO	0.00	259,506.96	0.00	0.00	0.00	259,506.96
2.1.2.9.0-0000-111-0597	DAMASO PALOMERA JOSE ALFREDO	0.00	387,546.00	0.00	0.00	0.00	387,546.00
2.1.2.9.0-0000-111-0191	SISTEMA DIF CABO CORRIENTES, JAL	0.00	55,000.00	0.00	0.00	0.00	55,000.00
2.1.2.9.0-0000-111-1348	SUELDOS POR PAGAR 2017	0.00	3,855.90	0.00	0.00	0.00	3,855.90
2.1.2.9.0-0000-252-1348	SUELDOS POR PAGAR 2017	0.00	5,493.41	0.00	0.00	0.00	5,493.41
2.1.2.9.0-0000-111-1321	TRACTOMAQUINARIA EL TROJE, S.A DE C.V.	0.00	3,961.76	0.00	0.00	0.00	3,961.76
2.1.2.9.0-0000-111-0031	VELASCO SALGADO SERGIO EDREY	0.00	49,428.00	0.00	0.00	0.00	49,428.00
2.1.2.9.0-0000-252-1262	TAPIA CORIA BENJAMIN	0.00	220.00	0.00	0.00	0.00	220.00
2.1.2.9.0-0000-111-0067	ZEPEDA GONZALEZ ALEJANDRO	0.00	11,974.12	0.00	0.00	0.00	11,974.12
2.1.2.9.0-0000-111-1454	AGUINALDO POR PAGAR 2017	0.00	501,618.96	0.00	0.00	0.00	501,618.96
2.1.2.9.0-0000-111-0041	SERVICIO COSTA NORTE DE JALISCO SA DE CV	0.00	72,547.67	0.00	0.00	0.00	72,547.67
2.1.2.9.0-0000-111-1267	GONZALEZ MENDOZA J. ENCARNACION	0.00	2,204.00	0.00	0.00	0.00	2,204.00
2.1.2.9.0-0000-111-1360	GONZALEZ ULLOA MA ESTHER	0.00	997.60	0.00	0.00	0.00	997.60
2.1.2.9.0-0000-252-1372	LEPE QUINTERO ELBA LUCERO	0.00	1,197.91	0.00	0.00	0.00	1,197.91
2.1.2.9.0-0000-252-0016	NIÑO OLIVERA RIGOBERTO	0.00	1,921.01	0.00	0.00	0.00	1,921.01
2.1.2.9.0-0000-111-1457	SUELDOS POR PAGAR 2018	0.00	10,395.70	0.00	0.00	0.00	10,395.70
2.1.2.9.0-0000-111-0497	ARAIZA VICENCIO EZEQUIEL	0.00	13,012.10	0.00	0.00	0.00	13,012.10
2.1.2.9.0-0000-252-1457	SUELDOS POR PAGAR 2018	0.00	10.00	0.00	0.00	0.00	10.00
2.1.2.9.0-0000-111-1416	CRUZ OCHOA JOSE	0.00	5,800.00	0.00	0.00	0.00	5,800.00
2.1.2.9.0-0000-111-0180	PROYECTOS URBANOS COBALT SA DE CV.	0.00	1,294,674.56	0.00	0.00	0.00	1,294,674.56
2.1.2.9.0-0000-252-0195	ACREDOR VARIOS	0.00	1.10	0.00	0.00	0.00	1.10
2.1.2.9.0-0000-111-0030	LEPE RODRIGUEZ DIEGO ULICES	0.00	299,343.20	0.00	0.00	0.00	299,343.20
2.1.2.9.0-0000-111-1526	BRICE OORDO ALONDRA GABRIELA	0.00	500,000.00	0.00	0.00	0.00	500,000.00
2.1.2.9.0-0000-111-1526	RIVAS RIVAS FIDENCIO	0.00	0.84	0.00	0.00	0.00	0.84
2.1.2.9.0-0000-111-1170	SOFT & SAFE SYSTEMS SA DE CV	0.00	98,020.00	0.00	0.00	0.00	98,020.00
2.1.2.9.0-0000-111-1529	CRUZ LORENZO NEREO	0.00	398.20	0.00	0.00	0.00	398.20
2.1.2.9.0-0000-111-0015	SILVA GRIJALVA ANGELA ISABEL	0.00	500.00	0.00	0.00	0.00	500.00
2.1.2.9.0-0000-111-0419	ESPARZA JOYA ABELARDO	0.00	8,500.00	0.00	0.00	0.00	8,500.00
2.1.2.9.0-0000-111-1474	RESFEZA SA DE CV	0.00	23,780.00	0.00	0.00	0.00	23,780.00
2.1.2.9.0-0000-111-0122	PINEDA RUBIO HECTOR ENRIQUE	0.00	6,264.02	0.00	0.00	0.00	6,264.02
2.1.2.9.0-0000-111-0045	OROZCO MADRIGAL JUAN MANUEL	0.00	43,435.00	0.00	0.00	0.00	43,435.00
2.1.2.9.0-0000-111-0068	GOMEZ BAÑUELOS VICTOR	0.00	10,956.00	0.00	0.00	0.00	10,956.00
2.1.2.9.0-0000-111-0064	ARAIZA GONZALEZ RAMON	0.00	2,000.00	0.00	0.00	0.00	2,000.00
2.1.2.9.0-0000-111-0543	GOMEZ GARCIA JOSE MANUEL	0.00	500.00	0.00	0.00	0.00	500.00
2.1.2.9.0-0000-252-1536	RODRIGUEZ RAMIREZ ROSA MARIA	0.00	4,640.00	0.00	0.00	0.00	4,640.00
2.1.2.9.0-0000-252-0324	CASTILLON RODRIGUEZ YOCEL YARUMI	0.00	3,165.00	0.00	0.00	0.00	3,165.00

MUNICIPIO DE CABO CORRIENTES, JAL.

ADMINISTRACION 2018-2021

Balanza de Comprobación de Septiembre

Todos los Recursos en Esta Balanza

2021

Cuenta	Descripción de la Cta	SALDO INICIAL		MOVIMIENTO		SALDO	
		Deudor	Acreedor	Deudor	Acreedor	Deudor	Acreedor
2.1.2.9.0	**Otros Documentos por Pagar a Corto Plazo**						
2.1.2.9.0-0000-252-1453	DIAZ RODRIGUEZ CARLOS	0.00	9,537.00	0.00	0.00	0.00	9,537.00
2.1.2.9.0-0000-252-1542	AGUINALDO POR PAGAR 2018	0.00	13,083.02	0.00	0.00	0.00	13,083.02
2.1.2.9.0-0000-111-1542	AGUINALDO POR PAGAR 2018	0.00	18,090.49	0.00	0.00	0.00	18,090.49
2.1.2.9.0-0000-111-1554	PRIMA VACACIONAL POR PAGAR 2018	0.00	7,094.16	0.00	0.00	0.00	7,094.16
2.1.2.9.0-0000-252-1554	PRIMA VACACIONAL POR PAGAR 2018	0.00	1,256.06	0.00	0.00	0.00	1,256.06
2.1.2.9.0-0000-111-1557	SUELDOS POR PAGAR POR DEVOLUCION BANCARIA	0.00	42,250.75	0.00	0.00	0.00	42,250.75
2.1.2.9.0-0000-252-1557	SUELDOS POR PAGAR POR DEVOLUCION BANCARIA	0.00	3,456.16	0.00	0.00	0.00	3,456.16
2.1.2.9.0-0000-251-1560	LIKALA DE OCCIDENTE SA DE CV	0.00	0.67	0.00	0.00	0.00	0.67
2.1.2.9.0-0000-111-1542	OSLRAC DE OCCIDENTE SA DE CV	0.00	10,440.00	0.00	0.00	0.00	10,440.00
2.1.2.9.0-0000-111-1583	SUELDOS POR PAGAR 2019	0.00	11,219.41	0.00	0.00	0.00	11,219.41
2.1.2.9.0-0000-111-1589	CAJA POPULAR TOMATLAN SC DE AP DE RL DE CV 2019	0.00	20.00	0.00	0.00	0.00	20.00
2.1.2.9.0-0000-111-0075	CAMACHO AGUIRRE LAURA MIREYA	0.00	3,500.00	0.00	0.00	0.00	3,500.00
2.1.2.9.0-0000-111-0171	CUEVAS SOLIS CESAR VENET	0.00	12,180.00	0.00	0.00	0.00	12,180.00
2.1.2.9.0-0000-111-0262	PEÑA GUTIERREZ ROSALINA	0.00	3,000.00	0.00	0.00	0.00	3,000.00
2.1.2.9.0-0000-111-0539	GONZALEZ GORDIAN JUAN NORBERTO	0.00	2,100.00	0.00	0.00	0.00	2,100.00
2.1.2.9.0-0000-111-1233	CABRERA CRUZ MARIA ISABEL	0.00	3,000.00	0.00	0.00	0.00	3,000.00
2.1.2.9.0-0000-111-1351	SILVA DE JESUS JAIRO DANIEL	0.00	1,000.00	0.00	0.00	0.00	1,000.00
2.1.2.9.0-0000-111-1474	CREATIVE ADVICE INTERACTIVE GROUP SA DE CV	0.00	69,600.00	0.00	0.00	0.00	69,600.00
2.1.2.9.0-0000-111-1531	ELITE SOCIAL NETWORK SA DE CV	0.00	24,940.00	0.00	0.00	0.00	24,940.00
2.1.2.9.0-0000-111-1652	DESCUENTO POR PENSION ALIMENTARIA	0.00	487.94	0.00	0.00	0.00	487.94
2.1.2.9.0-0000-252-0111	GRUPO GASOLINERO SAMARA SA DE CV	0.00	759.29	0.00	0.00	0.00	759.29
2.1.2.9.0-0000-111-1667	MYRAI CONSTRUCTORES SA DECV	0.00	-0.01	0.00	0.00	0.00	-0.01
2.1.2.9.0-0000-111-0193	LOPEZ LOPEZ LORENZO	0.00	336.00	0.00	0.00	0.00	336.00
2.1.2.9.0-0000-252-1583	SUELDOS POR PAGAR 2019	0.00	0.03	0.00	0.00	0.00	0.03
2.1.2.9.0-0000-111-0005	NUÑEZ RODRIGUEZ JORGE RENE	0.00	181.89	0.00	0.00	0.00	181.89
2.1.2.9.0-0000-111-1650	CASTRO ALONSO ISMAEL	0.00	1,775.99	0.00	0.00	0.00	1,775.99
2.1.2.9.0-0000-111-0164	INDUSTRIAS MAGAÑA SA DE CV	0.00	579,000.00	0.00	0.00	0.00	579,000.00
2.1.2.9.0-0000-252-1628	MEJIA SERRANO ERIK	0.00	1,577.06	0.00	0.00	0.00	1,577.06
2.1.2.9.0-0000-111-0014	PLACITO JOYA ALMA ROSA	0.00	2,995.76	0.00	0.00	0.00	2,995.76
2.1.2.9.0-0000-111-0016	LOPEZ DIAZ SANTOS	0.00	60.05	0.00	0.00	0.00	60.05
2.1.2.9.0-0000-111-0033	SOLIS RODRIGUEZ JOSE LUIS	0.00	504.92	0.00	0.00	0.00	504.92
2.1.2.9.0-0000-111-0051	RIOS ALVAREZ HECTOR	0.00	12,876.00	0.00	0.00	0.00	12,876.00
2.1.2.9.0-0000-111-0117	REFACCIONES ALMODOBAR SA DE CV	0.00	28,132.00	0.00	0.00	0.00	28,132.00
2.1.2.9.0-0000-111-0142	MULTISERVICIOS ELECTRICOS DEL PACIFICO S DE RL DE CV	0.00	21,843.67	0.00	0.00	0.00	21,843.67
2.1.2.9.0-0000-111-0167	SERVICIOS MARITIMOS BOCA DE TOMATLAN SC DE RL DE CV	0.00	29,950.04	0.00	0.00	0.00	29,950.04
2.1.2.9.0-0000-111-0462	GONZALEZ VALDOVINOS ANGELITA	0.00	6,380.00	0.00	0.00	0.00	6,380.00
2.1.2.9.0-0000-111-0496	OROZCO BELMAN MARIA GRACIELA	0.00	1,321.98	0.00	0.00	0.00	1,321.98
2.1.2.9.0-0000-111-0850	JACOBO NUÑEZ GILDARDO	0.00	6,897.82	0.00	0.00	0.00	6,897.82
2.1.2.9.0-0000-111-1161	RUBIO CARRILLO J. CARLOS	0.00	16,816.70	0.00	0.00	0.00	16,816.70
2.1.2.9.0-0000-111-1455	QUINTERO ESPINOZA MAURA LETICIA	0.00	4,955.30	0.00	0.00	0.00	4,955.30
2.1.2.9.0-0000-111-1545	MURILLO MIRANDA JORGE	0.00	9,600.00	0.00	0.00	0.00	9,600.00
2.1.2.9.0-0000-111-1589	GONZALEZ GOMEZ MONICA PAULINA	0.00	5,800.00	0.00	0.00	0.00	5,800.00
2.1.2.9.0-0000-111-1685	PROAMBIENTE Y PRODESARROLLOS ECOLOGICOS SC	0.00	68,242.19	0.00	0.00	0.00	68,242.19
2.1.2.9.0-0000-111-1692	VARAS DE VALDEZ GONZALEZ OTONIEL	0.00	400.00	0.00	0.00	0.00	400.00
2.1.2.9.0-0000-111-1760	PRIMA VACACIONAL POR PAGAR 2019	0.00	18,640.81	0.00	0.00	0.00	18,640.81
2.1.2.9.0-0000-111-1760	AGUINALDO POR PAGAR 2019	0.00	29,741.49	0.00	0.00	0.00	29,741.49
2.1.2.9.0-0000-111-1761	CORPORATIVO COPE HERGO SC	0.00	23,200.00	0.00	0.00	0.00	23,200.00
2.1.2.9.0-0000-252-0016	LOPEZ DIAZ SANTOS	0.00	14.00	0.00	0.00	0.00	14.00

MUNICIPIO DE CABO CORRIENTES, JAL.

ADMINISTRACION 2018-2021

Balanza de Comprobación de Septiembre

Todos los Recursos en Esta Balanza

2021

Cuenta	Descripción de la Cta	SALDO INICIAL		MOVIMIENTO		SALDO	
		Deudor	Acreedor	Deudor	Acreedor	Deudor	Acreedor
2.1.2.9.0	**Otros Documentos por Pagar a Corto Plazo**						
2.1.2.9.0-0000-252-1536	CAMPOS PEÑA GABRIEL	0.00	386.10	0.00	0.00	0.00	386.10
2.1.2.9.0-0000-252-1161	RUBIO CARRILLO J. CARLOS	0.00	2,977.69	0.00	0.00	0.00	2,977.69
2.1.2.9.0-0000-261-0195	ACREDOR VARIOS	0.00	4.70	0.00	0.00	0.00	4.70
2.1.2.9.0-0000-111-1497	RADIAL LLANTAS, S.A.P.I. DE C.V.	0.00	27,547.68	0.00	0.00	0.00	27,547.68
2.1.2.9.0-0000-111-1768	SUELDOS POR PAGAR 2020	0.00	10,307.81	0.00	0.00	0.00	10,307.81
2.1.2.9.0-0000-111-1527	DE JESUS GARCIA OMAR	0.00	100.78	0.00	0.00	0.00	100.78
2[illegible]0-0000-111-1653	PEREZ DOMINGUEZ JOSE DE JESUS	0.00	711.22	0.00	0.00	0.00	711.22
2.1.[illegible].0-0000-111-1342	BERNAL SPILLER ALMA JUDITH	0.00	40.71	0.00	0.00	0.00	40.71
2.1.2.9.0-0000-111-0154	TUBERIAS INDUSTRIALES SA DE CV	0.00	351.54	0.00	0.00	0.00	351.54
2.1.2.9.0-0000-111-1485	RAMOS GUERRERO BENIGNO	0.00	2,347.56	0.00	0.00	0.00	2,347.56
2.1.2.9.0-0000-252-1372	DIAZ JURADO GILBERTO	0.00	160.00	0.00	0.00	0.00	160.00
2.1.2.9.0-0000-111-0070	FLORES LOPEZ LUIS FELIPE	0.00	548.00	0.00	0.00	0.00	548.00
2.1.2.9.0-0000-111-0015	LOPEZ ESPINOZA FRANCISCO JAVIER	0.00	1.52	0.00	0.00	0.00	1.52
2.1.2.9.0-0000-111-0548	PLACITO JOYA HECTOR JAVIER	0.00	120.44	0.00	0.00	0.00	120.44
2.1.2.9.0-0000-111-1001	ARAIZA NOYOLA ELENO YAMELIK	0.00	0.00	0.00	2,864.62	0.00	2,864.62
2.1.2.9.0-0000-111-1561	HDI SEGUROS SA DE CV	0.00	9,786.85	0.00	0.00	0.00	9,786.85
2.1.2.9.0-0000-111-1692	DICONSA SA DE CV	0.00	7,968.64	0.00	0.00	0.00	7,968.64
2.1.2.9.0-0000-111-1849	OTROS DESCUENTOS	0.00	460.00	0.00	0.00	0.00	460.00
2.1.2.9.0-0000-111-1850	GRUPO ELEKTROMAR XIMA VALLARTA S DE RL DE CV	0.00	9,334.50	0.00	0.00	0.00	9,334.50
2.1.2.9.0-0000-111-1850	ACREDORES VARIOS BBVA	0.00	53,691.00	185,848.00	0.00	0.00	-132,157.00
2.1.2.9.0-0000-111-1850	SALAZAR CONTRERAS ISRAEL	0.00	3,480.00	0.00	0.00	0.00	3,480.00
2.1.2.9.0-0000-252-0041	SERVICIO COSTA NORTE DE JALISCO SA DE CV	0.00	58.25	0.00	0.00	0.00	58.25
2.1.2.9.0-0000-252-1485	RAMOS GUERRERO BENIGNO	0.00	752.55	0.00	0.00	0.00	752.55
2.1.2.9.0-0000-252-1760	AGUINALDO POR PAGAR 2019	0.00	1.06	0.00	0.00	0.00	1.06
2.1.2.9.0-0000-111-1851	CAJA POPULAR TOMATLAN SC DE AP DE RL DE CV 2021	0.00	0.00	18,980.00	0.00	0.00	-18,980.00
2.1.2.9.0-0000-111-1851	CAJA SOLIDARIA TALPENSE SC DE AP DE RL DE CV 2021	0.00	0.00	44,293.00	0.00	0.00	-44,293.00
2.1.2.9.0-0000-111-1713	BENITEZ RENTERIA SAORI	0.00	294.60	0.00	0.00	0.00	294.60
2.1.2.9.0-0000-111-1854	SUELDOS POR PAGAR 2021	0.00	4,597.26	41,170.42	0.00	0.00	-36,573.16
2.1.2.9.0-0000-111-1084	GOMEZ BAÑUELOS EDGAR	0.00	8,730.90	0.00	0.00	0.00	8,730.90
2.1.2.9.0-0000-252-1713	BENITEZ RENTERIA SAORI	0.00	229.00	0.00	0.00	0.00	229.00
2.1.[illegible].0-0000-111-1855	CASTILLON ROMERO OSBALDO	0.00	150.37	0.00	0.00	0.00	150.37
2.[illegible]-0000-111-1808	JOYA RIVERA ARMANDO	0.00	939.88	939.88	0.00	0.00	0.00
2.1.2.9.0-0000-252-1771	AGUIRRE HERNANDEZ JOSE IGNACIO	0.00	63.00	0.00	0.00	0.00	63.00
2.1.2.9.0-0000-111-1664	GARCIA HERNANDEZ VICTOR	0.00	58.30	0.00	1,520.63	0.00	1,578.93
2.1.2.9.0-0000-111-0262	CARDENAS IBARRA RAUL ANTONIO	0.00	50.00	0.00	0.00	0.00	50.00
2.1.2.9.0-0000-251-0154	TUBERIAS INDUSTRIALES SA DE CV	0.00	27.00	0.00	0.00	0.00	27.00
2.1.2.9.0-0000-111-1455	CASTILLO AVENDAÑO DANIELA	0.00	68.93	0.00	0.00	0.00	68.93
	Otros Documentos por Pagar a Corto Plazo	**0.00**	**11,515,116.28**	**458,031.30**	**4,385.25**	**0.00**	**11,061,470.23**
2.1.3.1.0	**Porción a CP de los Préstamos de la Deuda Pública Interna**						
2.1.3.1.2-0000-111-1411	BANOBRAS (PRESTAMO 17,900,000)	0.00	309,941.08	0.00	0.00	0.00	309,941.08
	Porción a CP de los Préstamos de la Deuda Pública Interna	**0.00**	**309,941.08**	**0.00**	**0.00**	**0.00**	**309,941.08**
2.1.6.1.0	**Fondos en Garantia a Corto Plazo**						
2.1.6.1.0-0000-161-0192	RECURSO INFRAESTRUCTURA	0.00	1,575,000.00	0.00	0.00	0.00	1,575,000.00
	Fondos en Garantia a Corto Plazo	**0.00**	**1,575,000.00**	**0.00**	**0.00**	**0.00**	**1,575,000.00**
2.2.3.3.0	**Préstamos de la Deuda Interna por Pagar a Largo Plazo**						
2.2.3.3.0-0000-111-1411	BANOBRAS (PRESTAMO 17,900,000)	0.00	14,822,270.64	0.00	0.00	0.00	14,822,270.64
	Préstamos de la Deuda Interna por Pagar a Largo Plazo	**0.00**	**14,822,270.64**	**0.00**	**0.00**	**0.00**	**14,822,270.64**

MUNICIPIO DE CABO CORRIENTES, JAL.

ADMINISTRACION 2018-2021

Balanza de Comprobación de Septiembre

Todos los Recursos en Esta Balanza

2021

Hoja N° 31

Cuenta	Descripción de la Cta	SALDO INICIAL Deudor	SALDO INICIAL Acreedor	MOVIMIENTO Deudor	MOVIMIENTO Acreedor	SALDO Deudor	SALDO Acreedor
	2 PASIVO	$ 0.00	$ 56,449,538.74	$ 2,065,527.16	$ 1,911,881.11	$ 0.00	$ 56,295,892.69
3 HACIENDA PÚBLICA / PATRIMONIO							
3.2.1.0.0	**Resultados del Ejercicio: (Ahorro/ Desahorro)**						
3.2.1.0.0-0000-100-1265	AHORRO/DESAHORRO	0.00	3,828,214.23	0.00	0.00	0.00	3,828,214.23
3.2.1.0.0-0000-200-1265	AHORRO/DESAHORRO	0.00	2,887,973.11	0.00	0.00	0.00	2,887,973.11
	Resultados del Ejercicio: (Ahorro/ Desahorro)	0.00	6,716,187.34	0.00	0.00	0.00	6,716,187.34
3[illegible].0	**Resultado de Ejercicios Anteriores**						
3.2.2.0.0-0000-161-1126	Patrimonio Generado al 2012	0.00	22,012,602.49	0.00	0.00	0.00	22,012,602.49
3.2.2.0.0-0000-111-1147	PATRIMONIO GENERADO 2014	0.00	6,956,890.37	0.00	0.00	0.00	6,956,890.37
3.2.2.0.0-0000-251-1147	PATRIMONIO GENERADO 2014	0.00	8,065,824.93	0.00	0.00	0.00	8,065,824.93
3.2.2.0.0-0000-161-1147	PATRIMONIO GENERADO 2014	0.00	14,089,426.00	0.00	0.00	0.00	14,089,426.00
3.2.2.0.0-0000-251-1126	Patrimonio Generado al 2012	0.00	21,432,763.86	0.00	0.00	0.00	21,432,763.86
3.2.2.0.0-0000-251-1127	Patrimonio Generado 2013	0.00	10,698,566.16	0.00	0.00	0.00	10,698,566.16
3.2.2.0.0-0000-161-1127	Patrimonio Generado 2013	0.00	9,468,294.08	0.00	0.00	0.00	9,468,294.08
3.2.2.0.0-0000-111-1127	Patrimonio Generado 2013	0.00	1,021,385.06	0.00	0.00	0.00	1,021,385.06
3.2.2.0.0-0000-111-1126	Patrimonio Generado al 2012	0.00	-6,653,902.15	0.00	0.00	0.00	-6,653,902.15
3.2.2.0.0-0000-111-1255	PATRIMONIO GENERADO 2015	0.00	692,143.26	0.00	0.00	0.00	692,143.26
3.2.2.0.0-0000-251-1255	PATRIMONIO GENERADO 2015	0.00	7,509,590.16	0.00	0.00	0.00	7,509,590.16
3.2.2.0.0-0000-161-1255	PATRIMONIO GENERADO 2015	0.00	12,478,155.73	0.00	0.00	0.00	12,478,155.73
3.2.2.0.0-0000-111-1422	PATRIMONIO GENERADO 2016	0.00	9,969,414.34	0.00	0.00	0.00	9,969,414.34
3.2.2.0.0-0000-251-1422	PATRIMONIO GENERADO 2016	0.00	7,900,273.18	0.00	0.00	0.00	7,900,273.18
3.2.2.0.0-0000-161-1422	PATRIMONIO GENERADO 2016	0.00	1,049,908.09	0.00	0.00	0.00	1,049,908.09
3.2.2.0.0-0000-111-1526	PATRIMONIO GENERADO 2017	0.00	853,039.86	0.00	0.00	0.00	853,039.86
3.2.2.0.0-0000-251-1526	PATRIMONIO GENERADO 2017	0.00	8,501,192.56	0.00	0.00	0.00	8,501,192.56
3.2.2.0.0-0000-161-1526	PATRIMONIO GENERADO 2017	0.00	2,329,051.95	0.00	0.00	0.00	2,329,051.95
3.2.2.0.0-0000-111-1530	PATRIMONIO GENERADO 2018	0.00	4,972,187.42	0.00	0.00	0.00	4,972,187.42
3.2.2.0.0-0000-251-1530	PATRIMONIO GENERADO 2018	0.00	9,373,622.56	0.00	0.00	0.00	9,373,622.56
3.2.2.0.0-0000-252-1530	PATRIMONIO GENERADO 2018	0.00	42,665.92	0.00	0.00	0.00	42,665.92
3.2.2.0.0-0000-261-1530	PATRIMONIO GENERADO 2018	0.00	-62,495.83	0.00	0.00	0.00	-62,495.83
3.2.2.0.0-0000-111-1761	PATRIMONIO GENERADO 2019	0.00	1,031,662.80	0.00	0.00	0.00	1,031,662.80
3.2[illegible]-0000-251-1761	PATRIMONIO GENERADO 2019	0.00	10,435,658.36	0.00	0.00	0.00	10,435,658.36
3.2[illegible].0-0000-111-1850	RESULTADO DEL EJERCICIO 2020	0.00	31,852,590.64	0.00	0.00	0.00	31,852,590.64
	Resultado de Ejercicios Anteriores	0.00	196,020,511.80	0.00	0.00	0.00	196,020,511.80
	3 HACIENDA PÚBLICA / PATRIMONIO	$ 0.00	$ 202,736,699.14	$ 0.00	$ 0.00	$ 0.00	$ 202,736,699.14
4 INGRESOS Y OTROS BENEFICIOS							
4.1.1.1.0	**Impuesto sobre los Ingresos**						
4.1.1.1.0-1.1.1.1-111-00	Función de circo y espectáculos de carpa	0.00	535.00	0.00	0.00	0.00	535.00
	Impuesto sobre los Ingresos	0.00	535.00	0.00	0.00	0.00	535.00
4.1.1.2.0	**Impuestos sobre el Patrimonio**						
4.1.1.2.0-1.2.1.1-111-00	Predios rústicos	0.00	1,698,770.00	0.00	4,958.00	0.00	1,703,728.00
4.1.1.2.0-1.2.1.2-111-00	Predios urbanos	0.00	644,860.00	0.00	12,124.00	0.00	656,984.00
4.1.1.2.0-1.2.2.1-111-00	Adquisición de departamentos, viviendas y casas para habitación	0.00	33,237.00	0.00	0.00	0.00	33,237.00
4.1.1.2.0-1.2.2.2-111-00	Regularización de terrenos	0.00	266,296.00	0.00	224,581.00	0.00	490,877.00
	Impuestos sobre el Patrimonio	0.00	2,643,163.00	0.00	241,663.00	0.00	2,884,826.00
4.1.1.7.0	**Accesorios**						
4.1.1.7.0-1.7.1.1-111-00	Falta de pago	0.00	188,431.00	0.00	3,150.00	0.00	191,581.00

MUNICIPIO DE CABO CORRIENTES, JAL.

ADMINISTRACION 2018-2021

Balanza de Comprobación de Septiembre

Todos los Recursos en Esta Balanza

2021

Cuenta	Descripción de la Cta	SALDO INICIAL		MOVIMIENTO		SALDO	
		Deudor	Acreedor	Deudor	Acreedor	Deudor	Acreedor
4.1.1.7.0	**Accesorios**						
4.1.1.7.0-1.7.2.1-111-00	Infracciones	0.00	1,014.00	0.00	598.00	0.00	1,612.00
	Accesorios	0.00	189,445.00	0.00	3,748.00	0.00	193,193.00
4.1.3.1.0	**Contribucion de mejoras por obras públicas**						
4.1.3.1.0-3.1.1.1-111-00	Contribuciones de mejoras por obras públicas	0.00	5,000.00	0.00	0.00	0.00	5,000.00
	Contribucion de mejoras por obras públicas	0.00	5,000.00	0.00	0.00	0.00	5,000.00
4.1.4.1.0	**Derechos por el uso, goce, aprovechamientos o explotación de bienes de domini**						
4.1.4.1.0-4.1.1.1-111-00	Permiso o autorización para puestos permanentes o eventuales en vía	0.00	500.00	0.00	0.00	0.00	500.00
4.1.4.1.0-4.1.1.2-111-00	Permiso o autorización para espacios o lugares en vía pública de tiang	0.00	1,750.00	0.00	0.00	0.00	1,750.00
4.1.4.1.0-4.1.1.3-111-00	Permiso o autorización para actividades comerciales en vía pública	0.00	1,000.00	0.00	0.00	0.00	1,000.00
	oce, aprovechamientos o explotación de bienes de dominio públic	0.00	3,250.00	0.00	0.00	0.00	3,250.00
4.1.4.3.0	**Derechos por prestacón de servicios**						
4.1.4.3.0-4.3.1.1-111-00	Licencia, permiso o autorización de giros con venta de bebidas alcohól	0.00	1,121,060.00	0.00	17,921.00	0.00	1,138,981.00
4.1.4.3.0-4.3.2.1-111-00	Licencias o permisos de anuncios permanentes	0.00	13,418.00	0.00	0.00	0.00	13,418.00
4.1.4.3.0-4.3.2.2-111-00	Licencias o permisos de anuncios eventuales	0.00	220.00	0.00	0.00	0.00	220.00
4.1.4.3.0-4.3.3.1-111-00	Licencias de construcción	0.00	243,600.76	0.00	486.00	0.00	244,086.76
4.1.4.3.0-4.3.3.3-111-00	Licencias para remodelación	0.00	15,507.00	0.00	0.00	0.00	15,507.00
4.1.4.3.0-4.3.4.2-111-00	Designación de número oficial	0.00	6,001.00	0.00	522.00	0.00	6,523.00
4.1.4.3.0-4.3.9.1-111-00	Recolección y traslado de basura, desechos o desperdicios no peligros	0.00	193,421.00	0.00	6,116.00	0.00	199,537.00
4.1.4.3.0-4.3.9.2-111-00	Recolección y traslado de basura, desechos o desperdicios peligrosos	0.00	289.00	0.00	0.00	0.00	289.00
4.1.4.3.0-4.3.10.1-111-0	Servicio doméstico	0.00	516,612.00	0.00	1,260.00	0.00	517,872.00
4.1.4.3.0-4.3.10.5-112-0	20% para el saneamiento de las aguas residuales	0.00	90,718.00	0.00	252.00	0.00	90,970.00
4.1.4.3.0-4.3.10.6-113-0	2% o 3% para la infraestructura básica existente	0.00	20,000.00	0.00	38.00	0.00	20,038.00
4.1.4.3.0-4.3.10.8-111-0	Conexión o reconexión al servicio	0.00	129,286.00	0.00	397.00	0.00	129,683.00
4.1.4.3.0-4.3.11.1-111-0	Autorización de matanza	0.00	19,712.00	0.00	200.00	0.00	19,912.00
4.1.4.3.0-4.3.13.1-111-0	Expedición de certificado o certificaciones	0.00	280,400.00	0.00	26,250.00	0.00	306,650.00
4.1.4.3.0-4.3.13.2-111-0	Extractos de actas	0.00	1,062.00	0.00	0.00	0.00	1,062.00
4.1.4.3.0-4.3.13.3-111-0	Dictámenes de trazo, uso y destino	0.00	37,767.00	0.00	0.00	0.00	37,767.00
4.1.4.3.0-4.3.13.4-111-0	Constancias de no adeudo	0.00	455.00	0.00	0.00	0.00	455.00
4.1.4.3.0-4.3.13.6-111-0	Copias certificadas	0.00	685.00	0.00	189.00	0.00	874.00
4.1.4.3.0-4.3.14.2-111-0	Certificaciones catastrales	0.00	26,147.00	0.00	546.00	0.00	26,693.00
4.1.4.3.0-4.3.14.3-111-0	Informes catastrales	0.00	12,575.00	0.00	0.00	0.00	12,575.00
4.1.4.3.0-4.3.14.4-111-0	Deslindes catastrales	0.00	3,792.00	0.00	0.00	0.00	3,792.00
4.1.4.3.0-4.3.14.5-111-0	Dictámenes catastrales	0.00	45,016.00	0.00	3,699.00	0.00	48,715.00
4.1.4.3.0-4.3.14.6-111-0	Revisión y autorización de avalúos	0.00	14,107.00	0.00	861.00	0.00	14,968.00
	Derechos por prestacón de servicios	0.00	2,791,850.76	0.00	58,737.00	0.00	2,850,587.76
4.1.4.9.0	**Otros Derechos**						
4.1.4.9.0-4.5.1.1-111-00	Falta de pago	0.00	21,832.00	0.00	12.00	0.00	21,844.00
4.1.4.9.0-4.5.2.1-111-00	Infracciones	0.00	27,274.00	0.00	0.00	0.00	27,274.00
	Otros Derechos	0.00	49,106.00	0.00	12.00	0.00	49,118.00
4.1.5.1.0	**Productos derivados del uso y aprovechamiento de biene no sujetos a régimen d**						
4.1.5.1.0-5.1.2.1-111-00	Venta de gavetas en cementerios a perpetuidad en bienes del dominio	0.00	3,825.00	0.00	285.00	0.00	4,110.00
4.1.5.1.0-5.1.9.1-111-00	Formas y ediciones impresas	0.00	169,696.00	0.00	11,325.00	0.00	181,021.00
4.1.5.1.0-5.1.9.6-111-00	Intereses de cuentas bancarias	0.00	54,809.70	0.00	0.00	0.00	54,809.70
4.1.5.1.0-5.1.9.6-251-00	Intereses de cuentas bancarias	0.00	138.08	0.00	0.00	0.00	138.08
4.1.5.1.0-5.1.9.6-252-00	Intereses de cuentas bancarias	0.00	18.17	0.00	0.00	0.00	18.17
4.1.5.1.0-5.1.9.6-261-00	Intereses de cuentas bancarias	0.00	3.95	0.00	0.00	0.00	3.95
	provechamiento de biene no sujetos a régimen de dominio público	0.00	228,490.90	0.00	11,610.00	0.00	240,100.90

MUNICIPIO DE CABO CORRIENTES, JAL.

ADMINISTRACION 2018-2021

Balanza de Comprobación de Septiembre

Todos los Recursos en Esta Balanza

2021

Hoja N° 33

Cuenta	Descripción de la Cta	SALDO INICIAL Deudor	SALDO INICIAL Acreedor	MOVIMIENTO Deudor	MOVIMIENTO Acreedor	SALDO Deudor	SALDO Acreedor
4.2.1.1.0	**Participaciones**						
4.2.1.1.0-8.1.1.1-151-00	Fondo General	0.00	20,732,626.74	0.00	0.00	0.00	20,732,626.74
4.2.1.1.0-8.1.1.2-151-00	Ajustes del Fondo General	0.00	390,962.52	0.00	0.00	0.00	390,962.52
4.2.1.1.0-8.1.1.3-151-00	Impuesto sobre Tenencia o Uso de Vehículos	0.00	653.37	0.00	0.00	0.00	653.37
4.2.1.1.0-8.1.1.5-151-00	Impuesto Especial sobre Producción y Servicios	0.00	629,365.69	0.00	0.00	0.00	629,365.69
4.2.1.1.0-8.1.1.6-151-00	Ajuste del Impuesto Especial sobre Producción y Servicios	0.00	-2,197.49	0.00	0.00	0.00	-2,197.49
4.2.1.1.0-8.1.1.7-151-00	Fondo de Fomento Municipal	0.00	90,863.69	0.00	0.00	0.00	90,863.69
4.2.1.1.0-8.1.1.9-151-00	Fondo de Fomento Municipal (70% Remanente)	0.00	3,575,208.53	0.00	0.00	0.00	3,575,208.53
4.2.1.1.0-8.1.1.10-151-0	Ajuste de Fondo de Fomento Municipal (70% Remanente)	0.00	12,327.30	0.00	0.00	0.00	12,327.30
4.2.1.1.0-8.1.1.11-151-0	Fondo de Fomento Municipal (30% Remanente)	0.00	3,537,416.59	0.00	0.00	0.00	3,537,416.59
4.2.1.1.0-8.1.1.12-151-0	Ajuste de Fondo de Fomento Municipal (30% Remanente)	0.00	32,421.02	0.00	0.00	0.00	32,421.02
4.2.1.1.0-8.1.1.13-151-0	Impuesto sobre Automoviles Nuevos	0.00	515,177.20	0.00	0.00	0.00	515,177.20
4.2.1.1.0-8.1.1.14-151-0	Fondo de Compensación I.S.A.N.	0.00	95,189.85	0.00	0.00	0.00	95,189.85
4.2.1.1.0-8.1.1.15-151-0	IEPS Gasolinas y Diesel	0.00	578,672.99	0.00	0.00	0.00	578,672.99
4.2.1.1.0-8.1.1.17-151-0	Fondo de Fiscalización y Recaudación	0.00	734,614.25	0.00	0.00	0.00	734,614.25
4.2.1.1.0-8.1.1.18-151-0	Fondo de Fiscalización al 40 y 60%	0.00	117,808.54	0.00	0.00	0.00	117,808.54
4.2.1.1.0-8.1.1.20-151-0	Compensación al Fondo General Participable	0.00	114,807.17	0.00	0.00	0.00	114,807.17
4.2.1.1.0-8.1.2.1-161-00	2% Sobre Nómina	0.00	134,177.60	0.00	0.00	0.00	134,177.60
4.2.1.1.0-8.1.2.2-161-00	3% Sobre Hospedaje Zona Metropolitana	0.00	7,097.00	0.00	0.00	0.00	7,097.00
4.2.1.1.0-8.1.2.3-161-00	3% Sobre Hospedaje Zona Foránea	0.00	307,466.00	0.00	0.00	0.00	307,466.00
	Participaciones	**0.00**	**31,604,658.56**	**0.00**	**0.00**	**0.00**	**31,604,658.56**
4.2.1.2.0	**Aportaciones**						
4.2.1.2.0-8.2.1.1-251-00	Fondo de Infraestructura Social Municipal	0.00	7,936,039.77	0.00	0.00	0.00	7,936,039.77
4.2.1.2.0-8.2.3.1-252-00	Fondo de Fortalecimiento Municipal	0.00	4,250,753.40	0.00	0.00	0.00	4,250,753.40
4.2.1.2.0-8.2.4.1-252-00	Rendimientos Financieros del Fondo de Aportaciones para el Fortalec	0.00	8.43	0.00	0.00	0.00	8.43
	Aportaciones	**0.00**	**12,186,801.60**	**0.00**	**0.00**	**0.00**	**12,186,801.60**
4.2.1.3.0	**Convenios**						
4.2.1.3.0-8.3.1.1-111-00	Convenios derivados del Gobierno Federal	0.00	493,448.00	0.00	436.00	0.00	493,884.00
4.2.1.3.0-8.3.2.1-111-00	Convenios derivados del Gobierno Estatal	0.00	1,349,681.00	0.00	0.00	0.00	1,349,681.00
	Convenios	**0.00**	**1,843,129.00**	**0.00**	**436.00**	**0.00**	**1,843,565.00**
	4 INGRESOS Y OTROS BENEFICIOS	**$ 0.00**	**$ 51,545,429.82**	**$ 0.00**	**$ 316,206.00**	**$ 0.00**	**$ 51,861,635.82**
5 G... OS Y OTRAS PERDIDAS							
5.1.1.1.0	**Renumeraciones al Personal de Caràcter Permanente**						
5.1.1.1.0-1111-111-0000	DIETAS	2,119,115.41	0.00	0.00	0.00	2,119,115.41	0.00
5.1.1.1.0-1131-111-0000	SUELDOS BASE AL PERSONAL PERMANENTE	18,607,342.47	0.00	0.00	0.00	18,607,342.47	0.00
	Renumeraciones al Personal de Caràcter Permanente	**20,726,457.88**	**0.00**	**0.00**	**0.00**	**20,726,457.88**	**0.00**
5.1.1.2.0	**Renumeraciones al Personal de Caràcter Transitorio**						
5.1.1.2.0-1221-111-0000	SUELDOS BASE AL PERSONAL EVENTUAL	5,372,572.43	0.00	288,300.00	0.00	5,660,872.43	0.00
5.1.1.2.0-1211-111-0000	HONORARIOS ASIMILABLES A SALARIOS	23,000.00	0.00	0.00	0.00	23,000.00	0.00
	Renumeraciones al Personal de Caràcter Transitoric	**5,395,572.43**	**0.00**	**288,300.00**	**0.00**	**5,683,872.43**	**0.00**
5.1.1.3.0	**Renumeraciones Adicionales y Especiales**						
5.1.1.3.0-1321-111-0000	PRIMAS DE VACACIONES, DOMINICAL Y GRATIFICACIÓN DE FIN DE AÑ	372,234.54	0.00	0.00	0.00	372,234.54	0.00
5.1.1.3.0-1331-111-0000	HORAS EXTRAORDINARIAS	390,890.05	0.00	0.00	0.00	390,890.05	0.00
5.1.1.3.0-1321-252-0000	PRIMAS DE VACACIONES, DOMINICAL Y GRATIFICACIÓN DE FIN DE AÑ	1,483.34	0.00	0.00	0.00	1,483.34	0.00
	Renumeraciones Adicionales y Especiales	**764,607.93**	**0.00**	**0.00**	**0.00**	**764,607.93**	**0.00**
5.1.1.5.0	**Otras Prestaciones Sociales y Econòmicas**						
5.1.1.5.0-1521-252-0000	INDEMNIZACIONES	28,608.30	0.00	0.00	0.00	28,608.30	0.00

MUNICIPIO DE CABO CORRIENTES, JAL.

ADMINISTRACION 2018-2021

Balanza de Comprobación de Septiembre

Todos los Recursos en Esta Balanza

2021

Cuenta	Descripción de la Cta	SALDO INICIAL		MOVIMIENTO		SALDO	
		Deudor	Acreedor	Deudor	Acreedor	Deudor	Acreedor
5.1.1.5.0	**Otras Prestaciones Sociales y Econòmicas**						
5.1.1.5.0-1591-111-0000	OTRAS PRESTACIONESSOCIALES Y ECONOMICAS	1,301,483.90	0.00	0.00	0.00	1,301,483.90	0.00
5.1.1.5.0-1591-111-0000	OTRAS PRESTACIONES SOCIALES Y ECONOMICAS	800.00	0.00	0.00	0.00	800.00	0.00
	Otras Prestaciones Sociales y Econòmicas	**1,330,892.20**	**0.00**	**0.00**	**0.00**	**1,330,892.20**	**0.00**
5.1.2.1.0	**Meriales de Administraciòn, Emisiòn de documentos y Artìculos Oficiales**						
5.1.2.1.0-2111-111-0000	MATERIALES, ÚTILES Y EQUIPOS MENORES DE OFICINA	123,471.00	0.00	1,944.00	0.00	125,415.00	0.00
5.1.2.1.0-2121-111-0000	MATERIALES Y ÚTILES DE IMPRESIÓN Y REPRODUCCIÓN	59,442.41	0.00	8,849.04	0.00	68,291.45	0.00
5.1.2.1.0-2141-111-0000	MATERIALES, ÚTILES Y EQUIPOS MENORES DE TECNOLOGÍAS DE LA I	20,883.47	0.00	999.00	0.00	21,882.47	0.00
5.1.2.1.0-2181-111-0000	MATERIALES PARA EL REGISTRO E IDENTIFICACIÓN DE BIENES Y PERS	69,360.40	0.00	1,624.00	0.00	70,984.40	0.00
5.1.2.1.0-2111-252-0000	MATERIALES, ÚTILES Y EQUIPOS MENORES DE OFICINA	7,889.70	0.00	1,216.00	0.00	9,105.70	0.00
5.1.2.1.0-2111-261-0000	MATERIALES, ÚTILES Y EQUIPOS MENORES DE OFICINA	5,000.00	0.00	0.00	0.00	5,000.00	0.00
5.1.2.1.0-2171-261-0000	MATERIALES Y ÚTILES DE ENSEÑANZA	40,000.00	0.00	0.00	0.00	40,000.00	0.00
	les de Administraciòn, Emisiòn de documentos y Artìculos Oficiales	**326,046.98**	**0.00**	**14,632.04**	**0.00**	**340,679.02**	**0.00**
5.1.2.2.0	**Alimentos y Utensilios**						
5.1.2.2.0-2161-111-0000	MATERIAL DE LIMPIEZA	86,341.57	0.00	5,314.63	0.00	91,656.20	0.00
5.1.2.2.0-2211-111-0000	PRODUCTOS ALIMENTICIOS PARA PERSONAS	655,981.31	0.00	14,376.40	0.00	670,357.71	0.00
5.1.2.2.0-2161-252-0000	MATERIAL DE LIMPIEZA	2,264.32	0.00	0.00	0.00	2,264.32	0.00
5.1.2.2.0-2211-252-0000	PRODUCTOS ALIMENTICIOS PARA PERSONAS	9,048.04	0.00	0.00	0.00	9,048.04	0.00
5.1.2.2.0-2151-111-0000	MATERIAL IMPRESO E INFORMACION DIGITAL	7,702.40	0.00	0.00	0.00	7,702.40	0.00
5.1.2.2.0-2161-261-0000	MATERIAL DE LIMPIEZA	4,000.00	0.00	0.00	0.00	4,000.00	0.00
	Alimentos y Utensilios	**765,337.64**	**0.00**	**19,691.03**	**0.00**	**785,028.67**	**0.00**
5.1.2.3.0	**Materias Primas y Meriales de Producción y Comercialización**						
5.1.2.3.0-2371-111-0000	PRODUCTOS DE CUERO, PIEL, PLÁSTICO Y HULE ADQUIRIDOS COMO M	630.00	0.00	0.00	0.00	630.00	0.00
	Materias Primas y Meriales de Producción y Comercializaciór	**630.00**	**0.00**	**0.00**	**0.00**	**630.00**	**0.00**
5.1.2.4.0	**Meriales y Artìculos de Construcciòn y de reparaciòn**						
5.1.2.4.0-2411-111-0000	PRODUCTOS MINERALES NO METÁLICOS	24,631.75	0.00	0.00	0.00	24,631.75	0.00
5.1.2.4.0-2421-111-0000	CEMENTO Y PRODUCTOS DE CONCRETO	76,422.63	0.00	0.00	0.00	76,422.63	0.00
5.1.2.4.0-2431-111-0000	CAL, YESO Y PRODUCTOS DE YESO	30,993.93	0.00	0.00	0.00	30,993.93	0.00
5.1.2.4.0-2441-111-0000	MADERA Y PRODUCTOS DE MADERA	694.00	0.00	0.00	0.00	694.00	0.00
5.1.2.4.0-2461-111-0000	MATERIAL ELÉCTRICO Y ELECTRÓNICO	220,227.63	0.00	6,440.50	0.00	226,668.13	0.00
5.1.2.4.0-2471-111-0000	ARTÍCULOS METÁLICOS PARA LA CONSTRUCCIÓN	62,645.02	0.00	935.00	0.00	63,580.02	0.00
5.1.2.4.0-2491-111-0000	OTROS MATERIALES Y ARTÍCULOS DE CONSTRUCCIÓN Y REPARACIÓN	43,960.21	0.00	10,626.58	0.00	54,586.79	0.00
5.1.2.4.0-2491-252-0000	OTROS MATERIALES Y ARTÍCULOS DE CONSTRUCCIÓN Y REPARACIÓN	4,025.04	0.00	0.00	0.00	4,025.04	0.00
	Meriales y Artìculos de Construcciòn y de reparaciòr	**463,600.21**	**0.00**	**18,002.08**	**0.00**	**481,602.29**	**0.00**
5.1.2.5.0	**Productos Quìmicos, Farmacèuticos y de Laboratorio**						
5.1.2.5.0-2521-111-0000	FERTILIZANTES, PESTICIDAS Y OTROS AGROQUÍMICOS	3,985.80	0.00	0.00	0.00	3,985.80	0.00
5.1.2.5.0-2531-111-0000	MEDICINAS Y PRODUCTOS FARMACÉUTICOS	1,658,561.20	0.00	385,758.88	0.00	2,044,320.08	0.00
5.1.2.5.0-2531-252-0000	MEDICINAS Y PRODUCTOS FARMACÉUTICOS	136,823.84	0.00	28,181.72	0.00	165,005.56	0.00
5.1.2.5.0-2561-111-0000	FIBRAS SINTETICAS, HULES PLASTICOS Y DERIVADOS	133,099.44	0.00	0.00	0.00	133,099.44	0.00
5.1.2.5.0-2591-111-0000	OTROS PRODUCTOS QUIMICOS	2,088.00	0.00	0.00	0.00	2,088.00	0.00
	Productos Quìmicos, Farmacèuticos y de Laboratoric	**1,934,558.28**	**0.00**	**413,940.60**	**0.00**	**2,348,498.88**	**0.00**
5.1.2.6.0	**Combustibles, Lubricantes y Aditivos**						
5.1.2.6.0-2611-111-0000	COMBUSTIBLES, LUBRICANTES Y ADITIVOS	4,148,320.46	0.00	176,948.19	0.00	4,325,268.65	0.00
5.1.2.6.0-2611-252-0000	COMBUSTIBLES, LUBRICANTES Y ADITIVOS	313,076.33	0.00	6,690.00	0.00	319,766.33	0.00
5.1.2.6.0-2611-261-0000	COMBUSTIBLES,LUBRICANTES Y ADITIVOS	4,000.00	0.00	0.00	0.00	4,000.00	0.00
	Combustibles, Lubricantes y Aditivos	**4,465,396.79**	**0.00**	**183,638.19**	**0.00**	**4,649,034.98**	**0.00**
5.1.2.7.0	**Vestuario, Blancos, Prendas de Protecciòn y Artìculos Deportivos**						
5.1.2.7.0-2711-111-0000	VESTUARIO Y UNIFORMES	2,660.00	0.00	0.00	0.00	2,660.00	0.00

MUNICIPIO DE CABO CORRIENTES, JAL.

ADMINISTRACION 2018-2021

Balanza de Comprobación de Septiembre

Todos los Recursos en Esta Balanza

2021

Cuenta	Descripción de la Cta	SALDO INICIAL		MOVIMIENTO		SALDO	
		Deudor	Acreedor	Deudor	Acreedor	Deudor	Acreedor
5.1.2.7.0	**Vestuario, Blancos, Prendas de Protecciòn y Artìculos Deportivos**						
5.1.2.7.0-2731-111-0000	ARTÍCULOS DEPORTIVOS	29,908.52	0.00	0.00	0.00	29,908.52	0.00
5.1.2.7.0-2721-111-0000	PRENDAS DE SEGURIDAD Y PROTECCION PERSONAL	8,590.51	0.00	0.00	0.00	8,590.51	0.00
5.1.2.7.0-2711-252-0000	VESTUARIO Y UNIFORMES	6,032.00	0.00	0.00	0.00	6,032.00	0.00
	Vestuario, Blancos, Prendas de Protecciòn y Artìculos Deportivos	**47,191.03**	**0.00**	**0.00**	**0.00**	**47,191.03**	**0.00**
5.1.2.8.0	**Meriales y Suministros para Seguridad**						
5.1.2.8.0-2821-111-0000	MATERIALES DE SEGURIDAD PUBLICA	6,502.96	0.00	0.00	0.00	6,502.96	0.00
	Meriales y Suministros para Seguridad	**6,502.96**	**0.00**	**0.00**	**0.00**	**6,502.96**	**0.00**
5.1.2.9.0	**Herramientas, Refacciones y Accesorios menores**						
5.1.2.9.0-2911-111-0000	HERRAMIENTAS MENORES	42,946.84	0.00	950.00	0.00	43,896.84	0.00
5.1.2.9.0-2921-111-0000	REFACCIONES Y ACCESORIOS MENORES DE EDIFICIOS	6,835.96	0.00	150.00	0.00	6,985.96	0.00
5.1.2.9.0-2931-111-0000	REFACCIONES Y ACCESORIOS MENORES DE MOBILIARIO Y EQUIPO DE	2,200.00	0.00	0.00	0.00	2,200.00	0.00
5.1.2.9.0-2941-111-0000	REFACCIONES Y ACCESORIOS MENORES DE EQUIPO DE CÓMPUTO Y T	9,179.84	0.00	870.00	0.00	10,049.84	0.00
5.1.2.9.0-2961-111-0000	REFACCIONES Y ACCESORIOS MENORES DE EQUIPO DE TRANSPORTE	462,594.92	0.00	31,986.40	0.00	494,581.32	0.00
5.1.2.9.0-2981-111-0000	REFACCIONES Y ACCESORIOS MENORES DE MAQUINARIA Y OTROS EQ	566,015.26	0.00	55,409.40	0.00	621,424.66	0.00
5.1.2.9.0-2961-252-0000	REFACCIONES Y ACCESORIOS MENORES DE EQUIPO DE TRANSPORTE	141,255.00	0.00	19,270.00	0.00	160,525.00	0.00
5.1.2.9.0-2981-252-0000	REFACCIONES Y ACCESORIOS MENORES DE MAQUINARIA Y OTROS EQ	91,700.00	0.00	0.00	0.00	91,700.00	0.00
5.1.2.9.0-2941-252-0000	REFACCIONES Y ACCESORIOS MENORES DE EQUIPO DE CÓMPUTO Y T	1,899.00	0.00	0.00	0.00	1,899.00	0.00
	Herramientas, Refacciones y Accesorios menores	**1,324,626.82**	**0.00**	**108,635.80**	**0.00**	**1,433,262.62**	**0.00**
5.1.3.1.0	**Servicios Básicos**						
5.1.3.1.0-3111-111-0000	ENERGÍA ELÉCTRICA	1,047,065.00	0.00	0.00	0.00	1,047,065.00	0.00
5.1.3.1.0-3121-111-0000	GAS	1,436.10	0.00	0.00	0.00	1,436.10	0.00
5.1.3.1.0-3141-111-0000	TELEFONÍA TRADICIONAL	21,278.00	0.00	5,102.00	0.00	26,380.00	0.00
5.1.3.1.0-3171-111-0000	SERVICIOS DE ACCESO DE INTERNET, REDES Y PROCESAMIENTO DE IN	52,569.08	0.00	0.00	0.00	52,569.08	0.00
5.1.3.1.0-3181-111-0000	SERVICIOS POSTALES Y TELEGRÁFICOS	4,992.24	0.00	135.00	0.00	5,127.24	0.00
5.1.3.1.0-3111-252-0000	ENERGÍA ELÉCTRICA	2,926,363.16	0.00	70,282.29	0.00	2,996,645.45	0.00
5.1.3.1.0-3111-252-0000	ENERGIA ELECTRICA	47,878.00	0.00	65,593.25	0.00	113,471.25	0.00
5.1.3.1.0-3171-252-0000	SERVICIOS DE ACCESO DE INTERNET, REDES Y PROCESAMIENTO DE IN	24,600.00	0.00	0.00	0.00	24,600.00	0.00
5.1.3.1.0-3181-261-0000	SERVICIOS POSTALES Y TELEGRAFICOS	1,000.00	0.00	0.00	0.00	1,000.00	0.00
	Servicios Básicos	**4,127,181.58**	**0.00**	**141,112.54**	**0.00**	**4,268,294.12**	**0.00**
5.1.3.2.0	**Servicios de Arrendamiento**						
5.1.3.2.0-3231-111-0000	ARRENDAMIENTO DE MOBILIARIO Y EQUIPO DE ADMINISTRACIÓN, E	41,046.00	0.00	0.00	0.00	41,046.00	0.00
5.1.3.2.0-3261-111-0000	ARRENDAMIENTO DE MAQUINARIA, OTROS EQUIPOS Y HERRAMIENT	267,317.81	0.00	0.00	0.00	267,317.81	0.00
5.1.3.2.0-3291-111-0000	OTROS ARRENDAMIENTOS	27,495.00	0.00	0.00	0.00	27,495.00	0.00
5.1.3.2.0-3251-111-0000	ARRENDAMIENTO DE EQUIPO DE TRANSPORTE	59,600.00	0.00	0.00	0.00	59,600.00	0.00
5.1.3.2.0-3241-111-0000	ARRENDAMIENTO DE EQUIPO E INSTRUMENTAL MEDICO Y DE LABOR	2,500.00	0.00	0.00	0.00	2,500.00	0.00
	Servicios de Arrendamiento	**397,958.81**	**0.00**	**0.00**	**0.00**	**397,958.81**	**0.00**
5.1.3.3.0	**Servicios Profesionales, Científicos y Técnicos y Otros Servicios**						
5.1.3.3.0-3341-261-0000	SERVICIO DE CAPACITACION	85,500.00	0.00	31,500.00	0.00	117,000.00	0.00
	Servicios Profesionales, Científicos y Técnicos y Otros Servicios	**85,500.00**	**0.00**	**31,500.00**	**0.00**	**117,000.00**	**0.00**
5.1.3.4.0	**Servicios Financieros, Bancarios y Comerciales**						
5.1.3.4.0-3411-111-0000	SERVICIOS FINANCIEROS Y BANCARIOS	245,073.85	0.00	967.44	0.00	246,041.29	0.00
5.1.3.4.0-3441-111-0000	SEGUROS DE RESPONSABILIDAD PATRIMONIAL Y FIANZAS	74,319.20	0.00	0.00	0.00	74,319.20	0.00
5.1.3.4.0-3411-252-0000	SERVICIOS FINANCIEROS BANCARIOS	876.34	0.00	98.60	0.00	974.94	0.00
5.1.3.4.0-3411-251-0000	SERVICIOS FINANCIEROS Y BANCARIOS	2,189.01	0.00	433.84	0.00	2,622.85	0.00
5.1.3.4.0-3441-252-0000	SEGUROS DE REPONSABILIADAD PATRIMONIAL Y FIANZAS	2,851.63	0.00	0.00	0.00	2,851.63	0.00
5.1.3.4.0-3471-111-0000	FLETES Y MANIOBRAS	73,710.08	0.00	0.00	0.00	73,710.08	0.00
5.1.3.4.0-3411-261-0000	SERVICIOS FINANCIEROS Y BANCARIOS	119.24	0.00	0.00	0.00	119.24	0.00

MUNICIPIO DE CABO CORRIENTES, JAL.

ADMINISTRACION 2018-2021

Balanza de Comprobación de Septiembre

Todos los Recursos en Esta Balanza

2021

Cuenta	Descripción de la Cta	SALDO INICIAL Deudor	SALDO INICIAL Acreedor	MOVIMIENTO Deudor	MOVIMIENTO Acreedor	SALDO Deudor	SALDO Acreedor
	Servicios Financieros, Bancarios y Comerciales	399,139.35	0.00	1,499.88	0.00	400,639.23	0.00
5.1.3.5.0	**Servicios de Instalaciòn, Reparaciòn, Mantenimiento y Conservaciòn**						
5.1.3.5.0-3511-111-0000	CONSERVACION Y MANTENIMIENTO MENOR DE INMUEBLES	119,031.18	0.00	2,180.00	0.00	121,211.18	0.00
5.1.3.5.0-3531-111-0000	INSTALACIÓN, REPARACIÓN Y MANTENIMIENTO DE EQUIPO DE CÓMP	59,000.00	0.00	0.00	0.00	59,000.00	0.00
5.1.3.5.0-3551-111-0000	REPARACION Y MANTENIMIENTO DE EQUIPO DE TRANSPORTE	355,265.99	0.00	17,956.80	0.00	373,222.79	0.00
5.1.3.5.0-3571-111-0000	INSTALACIÓN, REPARACIÓN Y MANTENIMIENTO DE MAQUINARIA, OT	130,549.40	0.00	8,700.00	0.00	139,249.40	0.00
5.1.3.5.0-3551-252-0000	REPARACION Y MANTENIMIENTO DE EQUIPO DE TRANSPORTE	27,922.60	0.00	5,698.00	0.00	33,620.60	0.00
5.1.3.5.0-3591-111-0000	SERVICIOS DE JARDINERIA Y FUMIGACION	1,143.60	0.00	2,000.00	0.00	3,143.60	0.00
5.1.3.5.0-3511-261-0000	CONSERVACION Y MANTENIMIENTO MENOR DE INMUEBLES	3,000.00	0.00	0.00	0.00	3,000.00	0.00
	ervicios de Instalaciòn, Reparaciòn, Mantenimiento y Conservaciòr	695,912.77	0.00	36,534.80	0.00	732,447.57	0.00
5.1.3.6.0	**Servicios de Comunicaciòn Social y Publicidad**						
5.1.3.6.0-3611-111-0000	DIFUSION POR RADIO, TELEVISION Y OTROS MEDIOS DE MENSAJES SO	93,772.01	0.00	0.00	0.00	93,772.01	0.00
	Servicios de Comunicaciòn Social y Publicidad	93,772.01	0.00	0.00	0.00	93,772.01	0.00
5.1.3.7.0	**Servicios de Traslado y Viàticos**						
5.1.3.7.0-3751-111-0000	VIÁTICOS EN EL PAÍS	709,977.17	0.00	23,796.43	0.00	733,773.60	0.00
5.1.3.7.0-3751-252-0000	VIÁTICOS EN EL PAÍS	69,763.51	0.00	9,169.11	0.00	78,932.62	0.00
5.1.3.7.0-3721-111-0000	PASAJES TERRESTRES	159.95	0.00	0.00	0.00	159.95	0.00
5.1.3.7.0-3731-111-0000	PASAJE MARITIMOS, LACUSTRES Y FLUVIALES	27,200.00	0.00	0.00	0.00	27,200.00	0.00
	Servicios de Traslado y Viàticos	807,100.63	0.00	32,965.54	0.00	840,066.17	0.00
5.1.3.8.0	**Servicios Oficiales**						
5.1.3.8.0-3811-111-0000	GASTOS DE CEREMONIAL	10,000.00	0.00	0.00	0.00	10,000.00	0.00
5.1.3.8.0-3821-111-0000	GASTOS DE ORDEN SOCIAL Y CULTURAL	69,039.25	0.00	0.00	0.00	69,039.25	0.00
	Servicios Oficiales	79,039.25	0.00	0.00	0.00	79,039.25	0.00
5.1.3.9.0	**Otros Servicios Generales**						
5.1.3.9.0-3921-111-0000	IMPUESTOS Y DERECHOS	374,138.27	0.00	0.00	0.00	374,138.27	0.00
5.1.3.9.0-3911-111-0000	SERVICIOS FENERARIOS Y DE CEMENTERRIOS	26,360.00	0.00	0.00	0.00	26,360.00	0.00
5.1.3.9.0-3921-252-0000	IMPUESTOS Y DERECHOS	11,592.00	0.00	0.00	0.00	11,592.00	0.00
5.1.3.9.0-3921-252-0000	IMPUESTOS Y DERECHOS	12,433.00	0.00	0.00	0.00	12,433.00	0.00
	Otros Servicios Generales	424,523.27	0.00	0.00	0.00	424,523.27	0.00
5.2.4.1.0	**Ayudas Sociales a Personas**						
5.2.4.1.0-4411-111-0000	AYUDAS SOCIALES A PERSONAS	456,064.54	0.00	4,000.00	0.00	460,064.54	0.00
	Ayudas Sociales a Personas	456,064.54	0.00	4,000.00	0.00	460,064.54	0.00
5.2.4.2.0	**Becas**						
5.2.4.2.0-4421-111-0000	BECAS Y OTRAS AYUDAS PARA PROGRAMAS DE CAPACITACION	35,000.00	0.00	0.00	0.00	35,000.00	0.00
	Becas	35,000.00	0.00	0.00	0.00	35,000.00	0.00
5.2.4.3.0	**Ayudas Sociales a Instituciones**						
5.2.4.3.0-4431-111-0000	AYUDAS SOCIALES A INSTITUCIONES DE ENSEÑANZA	43,725.15	0.00	0.00	0.00	43,725.15	0.00
5.2.4.3.0-4451-111-0000	AYUDAS SOCIALES A INSTITUCIONES SIN FINES DE LUCRO	2,303,452.40	0.00	250,000.00	0.00	2,553,452.40	0.00
	Ayudas Sociales a Instituciones	2,347,177.55	0.00	250,000.00	0.00	2,597,177.55	0.00
5.4.1.1.0	**Intereses de la deuda interna con instituciones de crédito**						
5.4.1.1.0-9211-111-0000	INTERESES DE LA DEUDA INTERNA CON INSTITUCIONES DE CRÉDITO	508,797.11	0.00	0.00	0.00	508,797.11	0.00
	Intereses de la deuda interna con instituciones de crédito	508,797.11	0.00	0.00	0.00	508,797.11	0.00
	5 GASTOS Y OTRAS PERDIDAS	$ 48,008,588.02	$ 0.00	$ 1,544,452.50	$ 0.00	$ 49,553,040.52	$ 0.00
	6 CUENTAS DE CIERRE CONTABLE						
6.2.0.0.0	**AHORRO DE LA GESTION**						
6.2.0.0.0-0000-100-1265	PATRIMONIO GENERADO	3,828,214.23	0.00	0.00	0.00	3,828,214.23	0.00

MUNICIPIO DE CABO CORRIENTES, JAL.

ADMINISTRACION 2018-2021

Balanza de Comprobación de Septiembre

Todos los Recursos en Esta Balanza

2021

Cuenta	Descripción de la Cta	SALDO INICIAL Deudor	SALDO INICIAL Acreedor	MOVIMIENTO Deudor	MOVIMIENTO Acreedor	SALDO Deudor	SALDO Acreedor
6.2.0.0.0	**AHORRO DE LA GESTION**						
6.2.0.0.0-0000-200-1265	PATRIMONIO GENERADO	2,888,469.05	0.00	0.00	0.00	2,888,469.05	0.00
	AHORRO DE LA GESTION	6,716,683.28	0.00	0.00	0.00	6,716,683.28	0.00
6.3.0.0.0	**DESAHORRO DE LA GESTION**						
6.3.0.0.0-0000-200-1265	PATRIMONIO GENERADO	-495.94	0.00	0.00	0.00	-495.94	0.00
	DESAHORRO DE LA GESTION	-495.94	0.00	0.00	0.00	-495.94	0.00
	6 CUENTAS DE CIERRE CONTABLE	$ 6,716,187.34	$ 0.00	$ 0.00	$ 0.00	$ 6,716,187.34	$ 0.00
8 CUENTAS DE ORDEN PRESUPUESTARIAS							
8.1.1.0.0	**Ley de Ingresos Estimada**						
8.1.1.0.0-1.1.1.1-111-00	Función de circo y espectáculos de carpa	124,379.00	0.00	0.00	0.00	124,379.00	0.00
8.1.1.0.0-1.2.1.1-111-00	Predios rústicos	935,000.00	0.00	0.00	0.00	935,000.00	0.00
8.1.1.0.0-1.2.1.2-111-00	Predios urbanos	725,000.00	0.00	0.00	0.00	725,000.00	0.00
8.1.1.0.0-1.2.2.1-111-00	Adquisición de departamentos, viviendas y casas para habitación	105,000.00	0.00	0.00	0.00	105,000.00	0.00
8.1.1.0.0-1.2.2.2-111-00	Regularización de terrenos	1,022,300.00	0.00	0.00	0.00	1,022,300.00	0.00
8.1.1.0.0-1.7.1.1-111-00	Falta de pago	95,400.00	0.00	0.00	0.00	95,400.00	0.00
8.1.1.0.0-1.7.2.1-111-00	Infracciones	4,000.00	0.00	0.00	0.00	4,000.00	0.00
8.1.1.0.0-1.7.4.1-111-00	Gastos de notificación	2,076.00	0.00	0.00	0.00	2,076.00	0.00
8.1.1.0.0-3.1.1.1-111-00	Contribuciones de mejoras por obras públicas	63,200.00	0.00	0.00	0.00	63,200.00	0.00
8.1.1.0.0-4.1.1.1-111-00	Permiso o autorización para puestos permanentes o eventuales en vía	2,123.00	0.00	0.00	0.00	2,123.00	0.00
8.1.1.0.0-4.1.1.2-111-00	Permiso o autorización para espacios o lugares en vía pública de tiang	98,234.00	0.00	0.00	0.00	98,234.00	0.00
8.1.1.0.0-4.1.1.3-111-00	Permiso o autorización para actividades comerciales en vía pública	48,672.00	0.00	0.00	0.00	48,672.00	0.00
8.1.1.0.0-4.1.2.1-111-00	Concesión de estacionamientos	2,138.00	0.00	0.00	0.00	2,138.00	0.00
8.1.1.0.0-4.1.3.9-111-00	Otros conceptos no considerados de los cementerios del dominio públ	1,953.00	0.00	0.00	0.00	1,953.00	0.00
8.1.1.0.0-4.3.1.1-111-00	Licencia, permiso o autorización de giros con venta de bebidas alcohól	1,200,000.00	0.00	0.00	0.00	1,200,000.00	0.00
8.1.1.0.0-4.3.1.2-111-00	Licencia, permiso o autorización de giros con venta y consumo de bebi	182.00	0.00	0.00	0.00	182.00	0.00
8.1.1.0.0-4.3.1.9-111-00	Otras licencias, permisos o autorizaciones con venta y/o consumo de b	2,049.00	0.00	0.00	0.00	2,049.00	0.00
8.1.1.0.0-4.3.2.1-111-00	Licencias o permisos de anuncios permanentes	9,350.00	0.00	0.00	0.00	9,350.00	0.00
8.1.1.0.0-4.3.2.2-111-00	Licencias o permisos de anuncios eventuales	185.00	0.00	0.00	0.00	185.00	0.00
8.1.1.0.0-4.3.3.1-111-00	Licencias de construcción	285,371.00	0.00	0.00	0.00	285,371.00	0.00
8.1.1.0.0-4.3.3.6-111-00	Licencias para movimientos de tierras	4,023.00	0.00	0.00	0.00	4,023.00	0.00
8.1.1.0.0-4.3.4.2-111-00	Designación de número oficial	8,630.00	0.00	0.00	0.00	8,630.00	0.00
8.1.1.0.0-4.3.4.9-111-00	Otros servicios no considerados en los conceptos anteriores	2,420.00	0.00	0.00	0.00	2,420.00	0.00
8.1.1.0.0-4.3.9.1-111-00	Recolección y traslado de basura, desechos o desperdicios no peligros	225,000.00	0.00	0.00	0.00	225,000.00	0.00
8.1.1.0.0-4.3.9.2-111-00	Recolección y traslado de basura, desechos o desperdicios peligrosos	600.00	0.00	0.00	0.00	600.00	0.00
8.1.1.0.0-4.3.10.1-111-0	Servicio doméstico	560,000.00	0.00	0.00	0.00	560,000.00	0.00
8.1.1.0.0-4.3.10.5-112-0	20% para el saneamiento de las aguas residuales	86,167.00	0.00	0.00	0.00	86,167.00	0.00
8.1.1.0.0-4.3.10.6-113-0	2% o 3% para la infraestructura básica existente	28,300.00	0.00	0.00	0.00	28,300.00	0.00
8.1.1.0.0-4.3.10.8-111-0	Conexión o reconexión al servicio	150,000.00	0.00	0.00	0.00	150,000.00	0.00
8.1.1.0.0-4.3.11.1-111-0	Autorización de matanza	40,000.00	0.00	0.00	0.00	40,000.00	0.00
8.1.1.0.0-4.3.13.1-111-0	Expedición de certificado o certificaciones	375,600.00	0.00	0.00	0.00	375,600.00	0.00
8.1.1.0.0-4.3.13.2-111-0	Extractos de actas	450.00	0.00	0.00	0.00	450.00	0.00
8.1.1.0.0-4.3.13.3-111-0	Dictámenes de trazo, uso y destino	30,965.00	0.00	0.00	0.00	30,965.00	0.00
8.1.1.0.0-4.3.13.6-111-0	Copias certificadas	2,300.00	0.00	0.00	0.00	2,300.00	0.00
8.1.1.0.0-4.3.13.9-111-0	Otras certificaciones no consideradas	1,450.00	0.00	0.00	0.00	1,450.00	0.00
8.1.1.0.0-4.3.14.1-111-0	Copias de planos	120.00	0.00	0.00	0.00	120.00	0.00
8.1.1.0.0-4.3.14.2-111-0	Certificaciones catastrales	28,600.00	0.00	0.00	0.00	28,600.00	0.00
8.1.1.0.0-4.3.14.3-111-0	Informes catastrales	18,500.00	0.00	0.00	0.00	18,500.00	0.00
8.1.1.0.0-4.3.14.4-111-0	Deslindes catastrales	5,000.00	0.00	0.00	0.00	5,000.00	0.00

MUNICIPIO DE CABO CORRIENTES, JAL.

ADMINISTRACION 2018-2021

Balanza de Comprobación de Septiembre

Todos los Recursos en Esta Balanza

2021

Cuenta	Descripción de la Cta	SALDO INICIAL		MOVIMIENTO		SALDO	
		Deudor	Acreedor	Deudor	Acreedor	Deudor	Acreedor
8.1.1.0.0	**Ley de Ingresos Estimada**						
8.1.1.0.0-4.3.14.5-111-0	Dictámenes catastrales	48,500.00	0.00	0.00	0.00	48,500.00	0.00
8.1.1.0.0-4.3.14.6-111-0	Revisión y autorización de avalúos	12,400.00	0.00	0.00	0.00	12,400.00	0.00
8.1.1.0.0-4.5.1.1-111-00	Falta de pago	20,036.00	0.00	0.00	0.00	20,036.00	0.00
8.1.1.0.0-4.5.2.1-111-00	Infracciones	17,400.00	0.00	0.00	0.00	17,400.00	0.00
8.1.1.0.0-5.1.2.1-111-00	Venta de gavetas en cementerios a perpetuidad en bienes del dominio	2,125.00	0.00	0.00	0.00	2,125.00	0.00
8.1.1.0.0-5.1.2.2-111-00	Lotes en cementerios en uso a temporalidad en bienes del dominio pr	285.00	0.00	0.00	0.00	285.00	0.00
8[illegible]0-5.1.2.3-111-00	Mantenimiento de cementerios públicos en bienes del dominio priva	285.00	0.00	0.00	0.00	285.00	0.00
8.1.1.0.0-5.1.9.1-111-00	Formas y ediciones impresas	156,900.00	0.00	0.00	0.00	156,900.00	0.00
8.1.1.0.0-5.1.9.6-111-00	Intereses de cuentas bancarias	13,245.00	0.00	0.00	0.00	13,245.00	0.00
8.1.1.0.0-8.1.1.1-151-00	Fondo General	25,840,000.00	0.00	0.00	0.00	25,840,000.00	0.00
8.1.1.0.0-8.1.1.2-151-00	Ajustes del Fondo General	120,089.00	0.00	0.00	0.00	120,089.00	0.00
8.1.1.0.0-8.1.1.3-151-00	Impuesto sobre Tenencia o Uso de Vehículos	3,699.00	0.00	0.00	0.00	3,699.00	0.00
8.1.1.0.0-8.1.1.5-151-00	Impuesto Especial sobre Producción y Servicios	805,369.00	0.00	0.00	0.00	805,369.00	0.00
8.1.1.0.0-8.1.1.8-151-00	Ajuste del Fondo de Fomento Municipal	6,026.00	0.00	0.00	0.00	6,026.00	0.00
8.1.1.0.0-8.1.1.9-151-00	Fondo de Fomento Municipal (70% Remanente)	4,369,582.00	0.00	0.00	0.00	4,369,582.00	0.00
8.1.1.0.0-8.1.1.10-151-0	Ajuste de Fondo de Fomento Municipal (70% Remanente)	1,936.00	0.00	0.00	0.00	1,936.00	0.00
8.1.1.0.0-8.1.1.11-151-0	Fondo de Fomento Municipal (30% Remanente)	1,263,871.00	0.00	0.00	0.00	1,263,871.00	0.00
8.1.1.0.0-8.1.1.13-151-0	Impuesto sobre Automoviles Nuevos	742,036.00	0.00	0.00	0.00	742,036.00	0.00
8.1.1.0.0-8.1.1.14-151-0	Fondo de Compensación I.S.A.N.	307,176.00	0.00	0.00	0.00	307,176.00	0.00
8.1.1.0.0-8.1.1.15-151-0	IEPS Gasolinas y Diesel	1,000,000.00	0.00	0.00	0.00	1,000,000.00	0.00
8.1.1.0.0-8.1.1.16-151-0	IEPS Gasolinas y Diesel hasta 2013 y Actos de Fiscalización	6,800.00	0.00	0.00	0.00	6,800.00	0.00
8.1.1.0.0-8.1.1.17-151-0	Fondo de Fiscalización y Recaudación	1,425,000.00	0.00	0.00	0.00	1,425,000.00	0.00
8.1.1.0.0-8.1.1.18-151-0	Fondo de Fiscalización al 40 y 60%	185,000.00	0.00	0.00	0.00	185,000.00	0.00
8.1.1.0.0-8.1.1.20-151-0	Compensación al Fondo General Participable	18,627,216.00	0.00	0.00	0.00	18,627,216.00	0.00
8.1.1.0.0-8.1.1.21-151-0	Compensación al Fondo General Participable (70%)	1,200,875.00	0.00	0.00	0.00	1,200,875.00	0.00
8.1.1.0.0-8.1.2.1-161-00	2% Sobre Nómina	392,125.00	0.00	0.00	0.00	392,125.00	0.00
8.1.1.0.0-8.1.2.2-161-00	3% Sobre Hospedaje Zona Metropolitana	742,691.00	0.00	0.00	0.00	742,691.00	0.00
8.1.1.0.0-8.1.2.3-161-00	3% Sobre Hospedaje Zona Foránea	340,215.00	0.00	0.00	0.00	340,215.00	0.00
8.1.1.0.0-8.2.1.1-251-00	Fondo de Infraestructura Social Municipal	11,207,438.00	0.00	0.00	0.00	11,207,438.00	0.00
8.1.1.0.0-8.2.3.1-252-00	Fondo de Fortalecimiento Municipal	6,891,916.00	0.00	0.00	0.00	6,891,916.00	0.00
8.1[illegible]0-5.1.9.6-251-00	Intereses de cuentas bancarias	195.00	0.00	0.00	0.00	195.00	0.00
8.1[illegible]-5.1.9.6-252-00	Intereses de cuentas bancarias	20.00	0.00	0.00	0.00	20.00	0.00
8.1.1.0.0-5.1.9.6-261-00	Intereses de cuentas bancarias	1.00	0.00	0.00	0.00	1.00	0.00
	Ley de Ingresos Estimada	**82,045,189.00**	**0.00**	**0.00**	**0.00**	**82,045,189.00**	**0.00**
8.1.2.0.0	**Ley de Ingresos por Ejecutar**						
8.1.2.0.0-1.1.1.1-111-00	Función de circo y espectáculos de carpa	0.00	123,844.00	0.00	0.00	0.00	123,844.00
8.1.2.0.0-1.2.1.1-111-00	Predios rústicos	0.00	-763,770.00	4,958.00	0.00	0.00	-768,728.00
8.1.2.0.0-1.2.1.2-111-00	Predios urbanos	0.00	80,140.00	12,124.00	0.00	0.00	68,016.00
8.1.2.0.0-1.2.2.1-111-00	Adquisición de departamentos, viviendas y casas para habitación	0.00	71,763.00	0.00	0.00	0.00	71,763.00
8.1.2.0.0-1.2.2.2-111-00	Regularización de terrenos	0.00	756,004.00	224,581.00	0.00	0.00	531,423.00
8.1.2.0.0-1.7.1.1-111-00	Falta de pago	0.00	-93,031.00	3,150.00	0.00	0.00	-96,181.00
8.1.2.0.0-1.7.2.1-111-00	Infracciones	0.00	2,986.00	598.00	0.00	0.00	2,388.00
8.1.2.0.0-1.7.4.1-111-00	Gastos de notificación	0.00	2,076.00	0.00	0.00	0.00	2,076.00
8.1.2.0.0-3.1.1.1-111-00	Contribuciones de mejoras por obras públicas	0.00	58,200.00	0.00	0.00	0.00	58,200.00
8.1.2.0.0-4.1.1.1-111-00	Permiso o autorización para puestos permanentes o eventuales en vía	0.00	1,623.00	0.00	0.00	0.00	1,623.00
8.1.2.0.0-4.1.1.2-111-00	Permiso o autorización para espacios o lugares en vía pública de tiang	0.00	96,484.00	0.00	0.00	0.00	96,484.00
8.1.2.0.0-4.1.1.3-111-00	Permiso o autorización para actividades comerciales en vía pública	0.00	47,672.00	0.00	0.00	0.00	47,672.00
8.1.2.0.0-4.1.2.1-111-00	Concesión de estacionamientos	0.00	2,138.00	0.00	0.00	0.00	2,138.00

MUNICIPIO DE CABO CORRIENTES, JAL.

ADMINISTRACION 2018-2021

Balanza de Comprobación de Septiembre

Todos los Recursos en Esta Balanza

2021

Hoja N° 39

Cuenta	Descripción de la Cta	SALDO INICIAL		MOVIMIENTO		SALDO	
		Deudor	Acreedor	Deudor	Acreedor	Deudor	Acreedor
8.1.2.0.0	**Ley de Ingresos por Ejecutar**						
8.1.2.0.0-4.1.3.9-111-00	Otros conceptos no considerados de los cementerios del dominio públ	0.00	1,953.00	0.00	0.00	0.00	1,953.00
8.1.2.0.0-4.3.1.1-111-00	Licencia, permiso o autorización de giros con venta de bebidas alcohól	0.00	78,940.00	17,921.00	0.00	0.00	61,019.00
8.1.2.0.0-4.3.1.2-111-00	Licencia, permiso o autorización de giros con venta y consumo de bebi	0.00	182.00	0.00	0.00	0.00	182.00
8.1.2.0.0-4.3.1.9-111-00	Otras licencias, permisos o autorizaciones con venta y/o consumo de b	0.00	2,049.00	0.00	0.00	0.00	2,049.00
8.1.2.0.0-4.3.2.1-111-00	Licencias o permisos de anuncios permanentes	0.00	-4,068.00	0.00	0.00	0.00	-4,068.00
8.1.2.0.0-4.3.2.2-111-00	Licencias o permisos de anuncios eventuales	0.00	-35.00	0.00	0.00	0.00	-35.00
8[illegible]0-4.3.3.1-111-00	Licencias de construcción	0.00	41,770.24	486.00	0.00	0.00	41,284.24
8.1.2.0.0-4.3.3.3-111-00	Licencias para remodelación	0.00	-15,507.00	0.00	0.00	0.00	-15,507.00
8.1.2.0.0-4.3.3.6-111-00	Licencias para movimientos de tierras	0.00	4,023.00	0.00	0.00	0.00	4,023.00
8.1.2.0.0-4.3.4.2-111-00	Designación de número oficial	0.00	2,629.00	522.00	0.00	0.00	2,107.00
8.1.2.0.0-4.3.4.9-111-00	Otros servicios no considerados en los conceptos anteriores	0.00	2,420.00	0.00	0.00	0.00	2,420.00
8.1.2.0.0-4.3.9.1-111-00	Recolección y traslado de basura, desechos o desperdicios no peligros	0.00	31,579.00	6,116.00	0.00	0.00	25,463.00
8.1.2.0.0-4.3.9.2-111-00	Recolección y traslado de basura, desechos o desperdicios peligrosos	0.00	311.00	0.00	0.00	0.00	311.00
8.1.2.0.0-4.3.10.1-111-0	Servicio doméstico	0.00	43,388.00	1,260.00	0.00	0.00	42,128.00
8.1.2.0.0-4.3.10.5-112-0	20% para el saneamiento de las aguas residuales	0.00	-4,551.00	252.00	0.00	0.00	-4,803.00
8.1.2.0.0-4.3.10.6-113-0	2% o 3% para la infraestructura básica existente	0.00	8,300.00	38.00	0.00	0.00	8,262.00
8.1.2.0.0-4.3.10.8-111-0	Conexión o reconexión al servicio	0.00	20,714.00	397.00	0.00	0.00	20,317.00
8.1.2.0.0-4.3.11.1-111-0	Autorización de matanza	0.00	20,288.00	200.00	0.00	0.00	20,088.00
8.1.2.0.0-4.3.13.1-111-0	Expedición de certificado o certificaciones	0.00	95,200.00	26,250.00	0.00	0.00	68,950.00
8.1.2.0.0-4.3.13.2-111-0	Extractos de actas	0.00	-612.00	0.00	0.00	0.00	-612.00
8.1.2.0.0-4.3.13.3-111-0	Dictámenes de trazo, uso y destino	0.00	-6,802.00	0.00	0.00	0.00	-6,802.00
8.1.2.0.0-4.3.13.4-111-0	Constancias de no adeudo	0.00	-455.00	0.00	0.00	0.00	-455.00
8.1.2.0.0-4.3.13.6-111-0	Copias certificadas	0.00	1,615.00	189.00	0.00	0.00	1,426.00
8.1.2.0.0-4.3.13.9-111-0	Otras certificaciones no consideradas	0.00	1,450.00	0.00	0.00	0.00	1,450.00
8.1.2.0.0-4.3.14.1-111-0	Copias de planos	0.00	120.00	0.00	0.00	0.00	120.00
8.1.2.0.0-4.3.14.2-111-0	Certificaciones catastrales	0.00	2,453.00	546.00	0.00	0.00	1,907.00
8.1.2.0.0-4.3.14.3-111-0	Informes catastrales	0.00	5,925.00	0.00	0.00	0.00	5,925.00
8.1.2.0.0-4.3.14.4-111-0	Deslindes catastrales	0.00	1,208.00	0.00	0.00	0.00	1,208.00
8.1.2.0.0-4.3.14.5-111-0	Dictámenes catastrales	0.00	3,484.00	3,699.00	0.00	0.00	-215.00
8.1.2.0.0-4.3.14.6-111-0	Revisión y autorización de avalúos	0.00	-1,707.00	861.00	0.00	0.00	-2,568.00
8.1[illegible]0-4.5.1.1-111-00	Falta de pago	0.00	-1,796.00	12.00	0.00	0.00	-1,808.00
8.1[illegible]-4.5.2.1-111-00	Infracciones	0.00	-9,874.00	0.00	0.00	0.00	-9,874.00
8.1.2.0.0-5.1.2.1-111-00	Venta de gavetas en cementerios a perpetuidad en bienes del dominio	0.00	-1,700.00	285.00	0.00	0.00	-1,985.00
8.1.2.0.0-5.1.2.2-111-00	Lotes en cementerios en uso a temporalidad en bienes del dominio pr	0.00	285.00	0.00	0.00	0.00	285.00
8.1.2.0.0-5.1.2.3-111-00	Mantenimiento de cementerios públicos en bienes del dominio priva	0.00	285.00	0.00	0.00	0.00	285.00
8.1.2.0.0-5.1.9.1-111-00	Formas y ediciones impresas	0.00	-12,796.00	11,325.00	0.00	0.00	-24,121.00
8.1.2.0.0-5.1.9.6-111-00	Intereses de cuentas bancarias	0.00	-41,564.70	0.00	0.00	0.00	-41,564.70
8.1.2.0.0-8.1.1.1-151-00	Fondo General	0.00	5,107,373.26	0.00	0.00	0.00	5,107,373.26
8.1.2.0.0-8.1.1.2-151-00	Ajustes del Fondo General	0.00	-270,873.52	0.00	0.00	0.00	-270,873.52
8.1.2.0.0-8.1.1.3-151-00	Impuesto sobre Tenencia o Uso de Vehículos	0.00	3,045.63	0.00	0.00	0.00	3,045.63
8.1.2.0.0-8.1.1.5-151-00	Impuesto Especial sobre Producción y Servicios	0.00	176,003.31	0.00	0.00	0.00	176,003.31
8.1.2.0.0-8.1.1.6-151-00	Ajuste del Impuesto Especial sobre Producción y Servicios	0.00	2,197.49	0.00	0.00	0.00	2,197.49
8.1.2.0.0-8.1.1.7-151-00	Fondo de Fomento Municipal	0.00	-90,863.69	0.00	0.00	0.00	-90,863.69
8.1.2.0.0-8.1.1.8-151-00	Ajuste del Fondo de Fomento Municipal	0.00	6,026.00	0.00	0.00	0.00	6,026.00
8.1.2.0.0-8.1.1.9-151-00	Fondo de Fomento Municipal (70% Remanente)	0.00	794,373.47	0.00	0.00	0.00	794,373.47
8.1.2.0.0-8.1.1.10-151-0	Ajuste de Fondo de Fomento Municipal (70% Remanente)	0.00	-10,391.30	0.00	0.00	0.00	-10,391.30
8.1.2.0.0-8.1.1.11-151-0	Fondo de Fomento Municipal (30% Remanente)	0.00	-2,273,545.59	0.00	0.00	0.00	-2,273,545.59
8.1.2.0.0-8.1.1.12-151-0	Ajuste de Fondo de Fomento Municipal (30% Remanente)	0.00	-32,421.02	0.00	0.00	0.00	-32,421.02

MUNICIPIO DE CABO CORRIENTES, JAL.

ADMINISTRACION 2018-2021

Balanza de Comprobación de Septiembre

Todos los Recursos en Esta Balanza

2021

Cuenta	Descripción de la Cta	SALDO INICIAL		MOVIMIENTO		SALDO	
		Deudor	Acreedor	Deudor	Acreedor	Deudor	Acreedor
8.1.2.0.0	**Ley de Ingresos por Ejecutar**						
8.1.2.0.0-8.1.1.13-151-0	Impuesto sobre Automoviles Nuevos	0.00	226,858.80	0.00	0.00	0.00	226,858.80
8.1.2.0.0-8.1.1.14-151-0	Fondo de Compensación I.S.A.N.	0.00	211,986.15	0.00	0.00	0.00	211,986.15
8.1.2.0.0-8.1.1.15-151-0	IEPS Gasolinas y Diesel	0.00	421,327.01	0.00	0.00	0.00	421,327.01
8.1.2.0.0-8.1.1.16-151-0	IEPS Gasolinas y Diesel hasta 2013 y Actos de Fiscalización	0.00	6,800.00	0.00	0.00	0.00	6,800.00
8.1.2.0.0-8.1.1.17-151-0	Fondo de Fiscalización y Recaudación	0.00	690,385.75	0.00	0.00	0.00	690,385.75
8.1.2.0.0-8.1.1.18-151-0	Fondo de Fiscalización al 40 y 60%	0.00	67,191.46	0.00	0.00	0.00	67,191.46
8.[illegible]-8.1.1.20-151-0	Compensación al Fondo General Participable	0.00	18,512,408.83	0.00	0.00	0.00	18,512,408.83
8.1.[illegible].0-8.1.1.21-151-0	Compensación al Fondo General Participable (70%)	0.00	1,200,875.00	0.00	0.00	0.00	1,200,875.00
8.1.2.0.0-8.1.2.1-161-00	2% Sobre Nómina	0.00	257,947.40	0.00	0.00	0.00	257,947.40
8.1.2.0.0-8.1.2.2-161-00	3% Sobre Hospedaje Zona Metropolitana	0.00	735,594.00	0.00	0.00	0.00	735,594.00
8.1.2.0.0-8.1.2.3-161-00	3% Sobre Hospedaje Zona Foránea	0.00	32,749.00	0.00	0.00	0.00	32,749.00
8.1.2.0.0-8.2.1.1-251-00	Fondo de Infraestructura Social Municipal	0.00	3,271,398.23	0.00	0.00	0.00	3,271,398.23
8.1.2.0.0-8.2.3.1-252-00	Fondo de Fortalecimiento Municipal	0.00	2,641,162.60	0.00	0.00	0.00	2,641,162.60
8.1.2.0.0-8.2.4.1-252-00	Rendimientos Financieros del Fondo de Aportaciones para el Fortalec	0.00	-8.43	0.00	0.00	0.00	-8.43
8.1.2.0.0-8.3.1.1-111-00	Convenios derivados del Gobierno Federal	0.00	-493,448.00	436.00	0.00	0.00	-493,884.00
8.1.2.0.0-8.3.2.1-111-00	Convenios derivados del Gobierno Estatal	0.00	-1,349,681.00	0.00	0.00	0.00	-1,349,681.00
8.1.2.0.0-5.1.9.6-251-00	Intereses de cuentas bancarias	0.00	56.92	0.00	0.00	0.00	56.92
8.1.2.0.0-5.1.9.6-252-00	Intereses de cuentas bancarias	0.00	1.83	0.00	0.00	0.00	1.83
8.1.2.0.0-5.1.9.6-261-00	Intereses de cuentas bancarias	0.00	-2.95	0.00	0.00	0.00	-2.95
	Ley de Ingresos por Ejecutar	**0.00**	**30,499,759.18**	**316,206.00**	**0.00**	**0.00**	**30,183,553.18**
8.1.4.0.0	**Ley de Ingresos Devengada**						
8.1.4.0.0-1.2.1.1-111-00	Predios rústicos	0.00	0.00	4,958.00	4,958.00	0.00	0.00
8.1.4.0.0-1.2.1.2-111-00	Predios urbanos	0.00	0.00	12,124.00	12,124.00	0.00	0.00
8.1.4.0.0-1.2.2.2-111-00	Regularización de terrenos	0.00	0.00	224,581.00	224,581.00	0.00	0.00
8.1.4.0.0-1.7.1.1-111-00	Falta de pago	0.00	0.00	3,150.00	3,150.00	0.00	0.00
8.1.4.0.0-1.7.2.1-111-00	Infracciones	0.00	0.00	598.00	598.00	0.00	0.00
8.1.4.0.0-4.3.1.1-111-00	Licencia, permiso o autorización de giros con venta de bebidas alcohól	0.00	0.00	17,921.00	17,921.00	0.00	0.00
8.1.4.0.0-4.3.3.1-111-00	Licencias de construcción	0.00	0.00	486.00	486.00	0.00	0.00
8.1.4.0.0-4.3.4.2-111-00	Designación de número oficial	0.00	0.00	522.00	522.00	0.00	0.00
8.1.4.0.0-4.3.9.1-111-00	Recolección y traslado de basura, desechos o desperdicios no peligros	0.00	0.00	6,116.00	6,116.00	0.00	0.00
8.1.[illegible]-4.3.10.1-111-0	Servicio doméstico	0.00	0.00	1,260.00	1,260.00	0.00	0.00
8.1.[illegible]-4.3.10.5-112-0	20% para el saneamiento de las aguas residuales	0.00	0.00	252.00	252.00	0.00	0.00
8.1.4.0.0-4.3.10.6-113-0	2% o 3% para la infraestructura básica existente	0.00	0.00	38.00	38.00	0.00	0.00
8.1.4.0.0-4.3.10.8-111-0	Conexión o reconexión al servicio	0.00	0.00	397.00	397.00	0.00	0.00
8.1.4.0.0-4.3.11.1-111-0	Autorización de matanza	0.00	0.00	200.00	200.00	0.00	0.00
8.1.4.0.0-4.3.13.1-111-0	Expedición de certificado o certificaciones	0.00	0.00	26,250.00	26,250.00	0.00	0.00
8.1.4.0.0-4.3.13.6-111-0	Copias certificadas	0.00	0.00	189.00	189.00	0.00	0.00
8.1.4.0.0-4.3.14.2-111-0	Certificaciones catastrales	0.00	0.00	546.00	546.00	0.00	0.00
8.1.4.0.0-4.3.14.5-111-0	Dictámenes catastrales	0.00	0.00	3,699.00	3,699.00	0.00	0.00
8.1.4.0.0-4.3.14.6-111-0	Revisión y autorización de avalúos	0.00	0.00	861.00	861.00	0.00	0.00
8.1.4.0.0-4.5.1.1-111-00	Falta de pago	0.00	0.00	12.00	12.00	0.00	0.00
8.1.4.0.0-5.1.2.1-111-00	Venta de gavetas en cementerios a perpetuidad en bienes del dominio	0.00	0.00	285.00	285.00	0.00	0.00
8.1.4.0.0-5.1.9.1-111-00	Formas y edlciones impresas	0.00	0.00	11,325.00	11,325.00	0.00	0.00
8.1.4.0.0-8.3.1.1-111-00	Convenios derivados del Gobierno Federal	0.00	0.00	436.00	436.00	0.00	0.00
	Ley de Ingresos Devengada	**0.00**	**0.00**	**316,206.00**	**316,206.00**	**0.00**	**0.00**
8.1.5.0.0	**Ley de Ingresos Recaudada**						
8.1.5.0.0-1.1.1.1-111-00	Función de circo y espectáculos de carpa	0.00	535.00	0.00	0.00	0.00	535.00
8.1.5.0.0-1.2.1.1-111-00	Predios rústicos	0.00	1,698,770.00	0.00	4,958.00	0.00	1,703,728.00

MUNICIPIO DE CABO CORRIENTES, JAL.

ADMINISTRACION 2018-2021

Balanza de Comprobación de Septiembre

Todos los Recursos en Esta Balanza

2021

Cuenta	Descripción de la Cta	SALDO INICIAL		MOVIMIENTO		SALDO	
		Deudor	Acreedor	Deudor	Acreedor	Deudor	Acreedor
8.1.5.0.0	**Ley de Ingresos Recaudada**						
8.1.5.0.0-1.2.1.2-111-00	Predios urbanos	0.00	644,860.00	0.00	12,124.00	0.00	656,984.00
8.1.5.0.0-1.2.2.1-111-00	Adquisición de departamentos, viviendas y casas para habitación	0.00	33,237.00	0.00	0.00	0.00	33,237.00
8.1.5.0.0-1.2.2.2-111-00	Regularización de terrenos	0.00	266,296.00	0.00	224,581.00	0.00	490,877.00
8.1.5.0.0-1.7.1.1-111-00	Falta de pago	0.00	188,431.00	0.00	3,150.00	0.00	191,581.00
8.1.5.0.0-1.7.2.1-111-00	Infracciones	0.00	1,014.00	0.00	598.00	0.00	1,612.00
8.1.5.0.0-3.1.1.1-111-00	Contribuciones de mejoras por obras públicas	0.00	5,000.00	0.00	0.00	0.00	5,000.00
8.1.5.0.0-4.1.1.1-111-00	Permiso o autorización para puestos permanentes o eventuales en vía	0.00	500.00	0.00	0.00	0.00	500.00
8.1.5.0.0-4.1.1.2-111-00	Permiso o autorización para espacios o lugares en vía pública de tiang	0.00	1,750.00	0.00	0.00	0.00	1,750.00
8.1.5.0.0-4.1.1.3-111-00	Permiso o autorización para actividades comerciales en vía pública	0.00	1,000.00	0.00	0.00	0.00	1,000.00
8.1.5.0.0-4.3.1.1-111-00	Licencia, permiso o autorización de giros con venta de bebidas alcohól	0.00	1,121,060.00	0.00	17,921.00	0.00	1,138,981.00
8.1.5.0.0-4.3.2.1-111-00	Licencias o permisos de anuncios permanentes	0.00	13,418.00	0.00	0.00	0.00	13,418.00
8.1.5.0.0-4.3.2.2-111-00	Licencias o permisos de anuncios eventuales	0.00	220.00	0.00	0.00	0.00	220.00
8.1.5.0.0-4.3.3.1-111-00	Licencias de construcción	0.00	243,600.76	0.00	486.00	0.00	244,086.76
8.1.5.0.0-4.3.3.3-111-00	Licencias para remodelación	0.00	15,507.00	0.00	0.00	0.00	15,507.00
8.1.5.0.0-4.3.4.2-111-00	Designación de número oficial	0.00	6,001.00	0.00	522.00	0.00	6,523.00
8.1.5.0.0-4.3.9.1-111-00	Recolección y traslado de basura, desechos o desperdicios no peligros	0.00	193,421.00	0.00	6,116.00	0.00	199,537.00
8.1.5.0.0-4.3.9.2-111-00	Recolección y traslado de basura, desechos o desperdicios peligrosos	0.00	289.00	0.00	0.00	0.00	289.00
8.1.5.0.0-4.3.10.1-111-0	Servicio doméstico	0.00	516,612.00	0.00	1,260.00	0.00	517,872.00
8.1.5.0.0-4.3.10.5-112-0	20% para el saneamiento de las aguas residuales	0.00	90,718.00	0.00	252.00	0.00	90,970.00
8.1.5.0.0-4.3.10.6-113-0	2% o 3% para la infraestructura básica existente	0.00	20,000.00	0.00	38.00	0.00	20,038.00
8.1.5.0.0-4.3.10.8-111-0	Conexión o reconexión al servicio	0.00	129,286.00	0.00	397.00	0.00	129,683.00
8.1.5.0.0-4.3.11.1-111-0	Autorización de matanza	0.00	19,712.00	0.00	200.00	0.00	19,912.00
8.1.5.0.0-4.3.13.1-111-0	Expedición de certificado o certificaciones	0.00	280,400.00	0.00	26,250.00	0.00	306,650.00
8.1.5.0.0-4.3.13.2-111-0	Extractos de actas	0.00	1,062.00	0.00	0.00	0.00	1,062.00
8.1.5.0.0-4.3.13.3-111-0	Dictámenes de trazo, uso y destino	0.00	37,767.00	0.00	0.00	0.00	37,767.00
8.1.5.0.0-4.3.13.4-111-0	Constancias de no adeudo	0.00	455.00	0.00	0.00	0.00	455.00
8.1.5.0.0-4.3.13.6-111-0	Copias certificadas	0.00	685.00	0.00	189.00	0.00	874.00
8.1.5.0.0-4.3.14.2-111-0	Certificaciones catastrales	0.00	26,147.00	0.00	546.00	0.00	26,693.00
8.1.5.0.0-4.3.14.3-111-0	Informes catastrales	0.00	12,575.00	0.00	0.00	0.00	12,575.00
8.1.5.0.0-4.3.14.4-111-0	Deslindes catastrales	0.00	3,792.00	0.00	0.00	0.00	3,792.00
8.1.5.0.0-4.3.14.5-111-0	Dictámenes catastrales	0.00	45,016.00	0.00	3,699.00	0.00	48,715.00
8.1.5.0.0-4.3.14.6-111-0	Revisión y autorización de avalúos	0.00	14,107.00	0.00	861.00	0.00	14,968.00
8.1.5.0.0-4.5.1.1-111-00	Falta de pago	0.00	21,832.00	0.00	12.00	0.00	21,844.00
8.1.5.0.0-4.5.2.1-111-00	Infracciones	0.00	27,274.00	0.00	0.00	0.00	27,274.00
8.1.5.0.0-5.1.2.1-111-00	Venta de gavetas en cementerios a perpetuidad en bienes del dominio	0.00	3,825.00	0.00	285.00	0.00	4,110.00
8.1.5.0.0-5.1.9.1-111-00	Formas y ediciones impresas	0.00	169,696.00	0.00	11,325.00	0.00	181,021.00
8.1.5.0.0-5.1.9.6-111-00	Intereses de cuentas bancarias	0.00	54,809.70	0.00	0.00	0.00	54,809.70
8.1.5.0.0-8.1.1.1-151-00	Fondo General	0.00	20,732,626.74	0.00	0.00	0.00	20,732,626.74
8.1.5.0.0-8.1.1.2-151-00	Ajustes del Fondo General	0.00	390,962.52	0.00	0.00	0.00	390,962.52
8.1.5.0.0-8.1.1.3-151-00	Impuesto sobre Tenencia o Uso de Vehículos	0.00	653.37	0.00	0.00	0.00	653.37
8.1.5.0.0-8.1.1.5-151-00	Impuesto Especial sobre Producción y Servicios	0.00	629,365.69	0.00	0.00	0.00	629,365.69
8.1.5.0.0-8.1.1.6-151-00	Ajuste del Impuesto Especial sobre Producción y Servicios	0.00	-2,197.49	0.00	0.00	0.00	-2,197.49
8.1.5.0.0-8.1.1.7-151-00	Fondo de Fomento Municipal	0.00	90,863.69	0.00	0.00	0.00	90,863.69
8.1.5.0.0-8.1.1.9-151-00	Fondo de Fomento Municipal (70% Remanente)	0.00	3,575,208.53	0.00	0.00	0.00	3,575,208.53
8.1.5.0.0-8.1.1.10-151-0	Ajuste de Fondo de Fomento Municipal (70% Remanente)	0.00	12,327.30	0.00	0.00	0.00	12,327.30
8.1.5.0.0-8.1.1.11-151-0	Fondo de Fomento Municipal (30% Remanente)	0.00	3,537,416.59	0.00	0.00	0.00	3,537,416.59
8.1.5.0.0-8.1.1.12-151-0	Ajuste de Fondo de Fomento Municipal (30% Remanente)	0.00	32,421.02	0.00	0.00	0.00	32,421.02
8.1.5.0.0-8.1.1.13-151-0	Impuesto sobre Automoviles Nuevos	0.00	515,177.20	0.00	0.00	0.00	515,177.20

MUNICIPIO DE CABO CORRIENTES, JAL.

ADMINISTRACION 2018-2021

Balanza de Comprobación de Septiembre

Todos los Recursos en Esta Balanza

2021

Cuenta	Descripción de la Cta	SALDO INICIAL		MOVIMIENTO		SALDO	
		Deudor	Acreedor	Deudor	Acreedor	Deudor	Acreedor
8.1.5.0.0	**Ley de Ingresos Recaudada**						
8.1.5.0.0-8.1.1.14-151-0	Fondo de Compensación I.S.A.N.	0.00	95,189.85	0.00	0.00	0.00	95,189.85
8.1.5.0.0-8.1.1.15-151-0	IEPS Gasolinas y Diesel	0.00	578,672.99	0.00	0.00	0.00	578,672.99
8.1.5.0.0-8.1.1.17-151-0	Fondo de Fiscalización y Recaudación	0.00	734,614.25	0.00	0.00	0.00	734,614.25
8.1.5.0.0-8.1.1.18-151-0	Fondo de Fiscalización al 40 y 60%	0.00	117,808.54	0.00	0.00	0.00	117,808.54
8.1.5.0.0-8.1.1.20-151-0	Compensación al Fondo General Participable	0.00	114,807.17	0.00	0.00	0.00	114,807.17
8.1.5.0.0-8.1.2.1-161-00	2% Sobre Nómina	0.00	134,177.60	0.00	0.00	0.00	134,177.60
8.1.5.0.0-8.1.2.2-161-00	3% Sobre Hospedaje Zona Metropolitana	0.00	7,097.00	0.00	0.00	0.00	7,097.00
8.1.5.0.0-8.1.2.3-161-00	3% Sobre Hospedaje Zona Foránea	0.00	307,466.00	0.00	0.00	0.00	307,466.00
8.1.5.0.0-8.2.1.1-251-00	Fondo de Infraestructura Social Municipal	0.00	7,936,039.77	0.00	0.00	0.00	7,936,039.77
8.1.5.0.0-8.2.3.1-252-00	Fondo de Fortalecimiento Municipal	0.00	4,250,753.40	0.00	0.00	0.00	4,250,753.40
8.1.5.0.0-8.2.4.1-252-00	Rendimientos Financieros del Fondo de Aportaciones para el Fortalec	0.00	8.43	0.00	0.00	0.00	8.43
8.1.5.0.0-8.3.1.1-111-00	Convenios derivados del Gobierno Federal	0.00	493,448.00	0.00	436.00	0.00	493,884.00
8.1.5.0.0-8.3.2.1-111-00	Convenios derivados del Gobierno Estatal	0.00	1,349,681.00	0.00	0.00	0.00	1,349,681.00
8.1.5.0.0-5.1.9.6-251-00	Intereses de cuentas bancarias	0.00	138.08	0.00	0.00	0.00	138.08
8.1.5.0.0-5.1.9.6-252-00	Intereses de cuentas bancarias	0.00	18.17	0.00	0.00	0.00	18.17
8.1.5.0.0-5.1.9.6-261-00	Intereses de cuentas bancarias	0.00	3.95	0.00	0.00	0.00	3.95
	Ley de Ingresos Recaudada	**0.00**	**51,545,429.82**	**0.00**	**316,206.00**	**0.00**	**51,861,635.82**
8.2.1.0.0	**Presupuesto de Egresos Aprobado**						
8.2.1.0.0-1110-111-0000	Dietas	0.00	3,050,944.00	0.00	0.00	0.00	3,050,944.00
8.2.1.0.0-1130-111-0000	Sueldos base al personal permanente	0.00	29,691,828.00	0.00	0.00	0.00	29,691,828.00
8.2.1.0.0-1220-111-0000	Sueldos base al personal eventual	0.00	4,560,000.00	0.00	0.00	0.00	4,560,000.00
8.2.1.0.0-1320-111-0000	Primas de vacaciones, dominical y gratificación de fin de año	0.00	4,609,098.00	0.00	0.00	0.00	4,609,098.00
8.2.1.0.0-1330-111-0000	Horas extraordinarias	0.00	720,000.00	0.00	0.00	0.00	720,000.00
8.2.1.0.0-1520-111-0000	Indemnizaciones	0.00	350,000.00	0.00	0.00	0.00	350,000.00
8.2.1.0.0-2110-111-0000	Materiales, útiles y equipos menores de oficina	0.00	120,000.00	0.00	0.00	0.00	120,000.00
8.2.1.0.0-2120-111-0000	Materiales y útiles de impresión y reproducción	0.00	60,000.00	0.00	0.00	0.00	60,000.00
8.2.1.0.0-2140-111-0000	Materiales, útiles y equipos menores de tecnologías de la información	0.00	60,000.00	0.00	0.00	0.00	60,000.00
8.2.1.0.0-2160-111-0000	Material de limpieza	0.00	96,000.00	0.00	0.00	0.00	96,000.00
8.2.1.0.0-2180-111-0000	Materiales para el registro e identificación de bienes y personas	0.00	15,000.00	0.00	0.00	0.00	15,000.00
8.2.1.0.0-2210-111-0000	Productos alimenticios para personas	0.00	180,000.00	0.00	0.00	0.00	180,000.00
8.2.1.0.0-2410-111-0000	Productos minerales no metálicos	0.00	60,000.00	0.00	0.00	0.00	60,000.00
8.2.1.0.0-2420-111-0000	Cemento y productos de concreto	0.00	60,000.00	0.00	0.00	0.00	60,000.00
8.2.1.0.0-2460-111-0000	Material eléctrico y electrónico	0.00	180,000.00	0.00	0.00	0.00	180,000.00
8.2.1.0.0-2470-111-0000	Artículos metálicos para la construcción	0.00	12,000.00	0.00	0.00	0.00	12,000.00
8.2.1.0.0-2530-111-0000	Medicinas y productos farmacéuticos	0.00	1,440,000.00	0.00	0.00	0.00	1,440,000.00
8.2.1.0.0-2610-111-0000	Combustibles, lubricantes y aditivos	0.00	2,594,125.00	0.00	0.00	0.00	2,594,125.00
8.2.1.0.0-2910-111-0000	Herramientas menores	0.00	120,000.00	0.00	0.00	0.00	120,000.00
8.2.1.0.0-2920-111-0000	Refacciones y accesorios menores de edificios	0.00	60,000.00	0.00	0.00	0.00	60,000.00
8.2.1.0.0-2940-111-0000	Refacciones y accesorios menores de equipo de cómputo y tecnología	0.00	30,000.00	0.00	0.00	0.00	30,000.00
8.2.1.0.0-2960-111-0000	Refacciones y accesorios menores de equipo de transporte	0.00	621,500.00	0.00	0.00	0.00	621,500.00
8.2.1.0.0-2980-111-0000	Refacciones y accesorios menores de maquinaria y otros equipos	0.00	600,000.00	0.00	0.00	0.00	600,000.00
8.2.1.0.0-3220-111-0000	Arrendamiento de edificios	0.00	30,000.00	0.00	0.00	0.00	30,000.00
8.2.1.0.0-3260-111-0000	Arrendamiento de maquinaria, otros equipos y herramientas	0.00	25,000.00	0.00	0.00	0.00	25,000.00
8.2.1.0.0-3410-111-0000	Servicios financieros y bancarios	0.00	26,300.00	0.00	0.00	0.00	26,300.00
8.2.1.0.0-3550-111-0000	Reparación y mantenimiento de equipo de transporte	0.00	400,000.00	0.00	0.00	0.00	400,000.00
8.2.1.0.0-3570-111-0000	Instalación, reparación y mantenimiento de maquinaria, otros equipos	0.00	422,836.00	0.00	0.00	0.00	422,836.00
8.2.1.0.0-3750-111-0000	Viáticos en el país	0.00	360,000.00	0.00	0.00	0.00	360,000.00
8.2.1.0.0-3820-111-0000	Gastos de orden social y cultural	0.00	939,996.00	0.00	0.00	0.00	939,996.00

MUNICIPIO DE CABO CORRIENTES, JAL.

ADMINISTRACION 2018-2021

Balanza de Comprobación de Septiembre

Todos los Recursos en Esta Balanza

2021

Cuenta	Descripción de la Cta	SALDO INICIAL		MOVIMIENTO		SALDO	
		Deudor	Acreedor	Deudor	Acreedor	Deudor	Acreedor
8.2.1.0.0	**Presupuesto de Egresos Aprobado**						
8.2.1.0.0-3920-111-0000	Impuestos y derechos	0.00	55,008.00	0.00	0.00	0.00	55,008.00
8.2.1.0.0-4410-111-0000	Ayudas sociales a personas	0.00	600,000.00	0.00	0.00	0.00	600,000.00
8.2.1.0.0-4430-111-0000	Ayudas sociales a instituciones de enseñanza	0.00	120,000.00	0.00	0.00	0.00	120,000.00
8.2.1.0.0-4450-111-0000	Ayudas sociales a instituciones sin fines de lucro	0.00	3,000,000.00	0.00	0.00	0.00	3,000,000.00
8.2.1.0.0-9110-111-0000	Amortización de la deuda interna con instituciones de crédito	0.00	552,000.00	0.00	0.00	0.00	552,000.00
8.2.1.0.0-9210-111-0000	Intereses de la deuda interna con instituciones de crédito	0.00	1,764,000.00	0.00	0.00	0.00	1,764,000.00
8.2.1.0.0-2530-252-0000	Medicinas y productos farmacéuticos	0.00	387,492.00	0.00	0.00	0.00	387,492.00
8.2.1.0.0-2610-252-0000	Combustibles, lubricantes y aditivos	0.00	1,020,004.00	0.00	0.00	0.00	1,020,004.00
8.2.1.0.0-2960-252-0000	Refacciones y accesorios menores de equipo de transporte	0.00	298,000.00	0.00	0.00	0.00	298,000.00
8.2.1.0.0-2720-252-0000	Prendas de seguridad y protección personal	0.00	40,500.00	0.00	0.00	0.00	40,500.00
8.2.1.0.0-3110-252-0000	Energía eléctrica	0.00	5,134,920.00	0.00	0.00	0.00	5,134,920.00
8.2.1.0.0-6150-251-0000	Construcción de vías de comunicación	0.00	3,600,000.00	0.00	0.00	0.00	3,600,000.00
8.2.1.0.0-1590-111-0000	Otras prestaciones sociales y económicas	0.00	2,122,200.00	0.00	0.00	0.00	2,122,200.00
8.2.1.0.0-3360-111-0000	Servicios de apoyo administrativo, traducción, fotocopiado e impresió	0.00	18,000.00	0.00	0.00	0.00	18,000.00
8.2.1.0.0-3450-111-0000	Seguro de bienes patrimoniales	0.00	450,000.00	0.00	0.00	0.00	450,000.00
8.2.1.0.0-5910-111-0000	Software	0.00	150,000.00	0.00	0.00	0.00	150,000.00
8.2.1.0.0-3410-252-0000	Servicios financieros y bancarios	0.00	11,000.00	0.00	0.00	0.00	11,000.00
8.2.1.0.0-3910-111-0000	Servicios funerarios y de cementerios	0.00	110,000.00	0.00	0.00	0.00	110,000.00
8.2.1.0.0-6211-251-0000	Edificación habitacional	0.00	404,580.00	0.00	0.00	0.00	404,580.00
8.2.1.0.0-2151-111-0000	Material impreso e información digital	0.00	30,000.00	0.00	0.00	0.00	30,000.00
8.2.1.0.0-6121-111-0000	EDIFICACIÓN NO HABITACIONAL	0.00	7,202,858.00	0.00	0.00	0.00	7,202,858.00
8.2.1.0.0-3980-111-0000	Impuesto sobre nómina y otros que se deriven de una relación laboral	0.00	3,480,000.00	0.00	0.00	0.00	3,480,000.00
	Presupuesto de Egresos Aprobad	**0.00**	**82,045,189.00**	**0.00**	**0.00**	**0.00**	**82,045,189.00**
8.2.2.0.0	**Presupuesto de Egresos por Ejercer**						
8.2.2.0.0-1110-111-0000	Dietas	931,828.59	0.00	0.00	0.00	931,828.59	0.00
8.2.2.0.0-1130-111-0000	Sueldos base al personal permanente	11,084,485.53	0.00	0.00	0.00	11,084,485.53	0.00
8.2.2.0.0-1220-111-0000	Sueldos base al personal eventual	-812,572.43	0.00	0.00	288,300.00	-1,100,872.43	0.00
8.2.2.0.0-1320-111-0000	Primas de vacaciones, dominical y gratificación de fin de año	4,236,863.46	0.00	0.00	0.00	4,236,863.46	0.00
8.2.2.0.0-1330-111-0000	Horas extraordinarias	329,109.95	0.00	0.00	0.00	329,109.95	0.00
8.2.2.0.0-1520-111-0000	Indemnizaciones	350,000.00	0.00	0.00	0.00	350,000.00	0.00
8.2.2.0.0-2110-111-0000	Materiales, útiles y equipos menores de oficina	-3,471.00	0.00	0.00	1,944.00	-5,415.00	0.00
8.2.2.0.0-2120-111-0000	Materiales y útiles de impresión y reproducción	557.59	0.00	0.00	8,849.04	-8,291.45	0.00
8.2.2.0.0-2140-111-0000	Materiales, útiles y equipos menores de tecnologías de la información	39,116.53	0.00	0.00	999.00	38,117.53	0.00
8.2.2.0.0-2160-111-0000	Material de limpieza	9,658.43	0.00	0.00	5,314.63	4,343.80	0.00
8.2.2.0.0-2180-111-0000	Materiales para el registro e identificación de bienes y personas	-54,360.40	0.00	0.00	1,624.00	-55,984.40	0.00
8.2.2.0.0-2210-111-0000	Productos alimenticios para personas	-475,981.31	0.00	0.00	14,376.40	-490,357.71	0.00
8.2.2.0.0-2410-111-0000	Productos minerales no metálicos	35,368.25	0.00	0.00	0.00	35,368.25	0.00
8.2.2.0.0-2420-111-0000	Cemento y productos de concreto	-16,422.63	0.00	0.00	0.00	-16,422.63	0.00
8.2.2.0.0-2430-111-0000	Cal, yeso y productos de yeso	-30,993.93	0.00	0.00	0.00	-30,993.93	0.00
8.2.2.0.0-2440-111-0000	Madera y productos de madera	-694.00	0.00	0.00	0.00	-694.00	0.00
8.2.2.0.0-2460-111-0000	Material eléctrico y electrónico	-40,227.63	0.00	0.00	6,440.50	-46,668.13	0.00
8.2.2.0.0-2470-111-0000	Artículos metálicos para la construcción	-50,645.02	0.00	0.00	935.00	-51,580.02	0.00
8.2.2.0.0-2490-111-0000	Otros materiales y artículos de construcción y reparación	-43,960.21	0.00	0.00	10,626.58	-54,586.79	0.00
8.2.2.0.0-2520-111-0000	Fertilizantes, pesticidas y otros agroquímicos	-3,985.80	0.00	0.00	0.00	-3,985.80	0.00
8.2.2.0.0-2530-111-0000	Medicinas y productos farmacéuticos	-218,561.20	0.00	0.00	385,758.88	-604,320.08	0.00
8.2.2.0.0-2610-111-0000	Combustibles, lubricantes y aditivos	-1,554,195.46	0.00	0.00	176,948.19	-1,731,143.65	0.00
8.2.2.0.0-2710-111-0000	Vestuario y uniformes	-2,660.00	0.00	0.00	0.00	-2,660.00	0.00
8.2.2.0.0-2730-111-0000	Artículos deportivos	-29,908.52	0.00	0.00	0.00	-29,908.52	0.00

MUNICIPIO DE CABO CORRIENTES, JAL.

ADMINISTRACION 2018-2021

Balanza de Comprobación de Septiembre

Todos los Recursos en Esta Balanza

2021

Cuenta	Descripción de la Cta	SALDO INICIAL		MOVIMIENTO		SALDO	
		Deudor	Acreedor	Deudor	Acreedor	Deudor	Acreedor
8.2.2.0.0	**Presupuesto de Egresos por Ejercer**						
8.2.2.0.0-2910-111-0000	Herramientas menores	77,053.16	0.00	0.00	950.00	76,103.16	0.00
8.2.2.0.0-2920-111-0000	Refacciones y accesorios menores de edificios	53,164.04	0.00	0.00	150.00	53,014.04	0.00
8.2.2.0.0-2930-111-0000	Refacciones y accesorios menores de mobiliario y equipo de administ	-2,200.00	0.00	0.00	0.00	-2,200.00	0.00
8.2.2.0.0-2940-111-0000	Refacciones y accesorios menores de equipo de cómputo y tecnología	20,820.16	0.00	0.00	870.00	19,950.16	0.00
8.2.2.0.0-2960-111-0000	Refacciones y accesorios menores de equipo de transporte	158,905.08	0.00	0.00	31,986.40	126,918.68	0.00
8.2.2.0.0-2980-111-0000	Refacciones y accesorios menores de maquinaria y otros equipos	33,984.74	0.00	0.00	55,409.40	-21,424.66	0.00
8.2.2.0.0-3110-111-0000	Energía eléctrica	-1,047,065.00	0.00	0.00	0.00	-1,047,065.00	0.00
8.2.2.0.0-3120-111-0000	Gas	-1,436.10	0.00	0.00	0.00	-1,436.10	0.00
8.2.2.0.0-3140-111-0000	Telefonía tradicional	-21,278.00	0.00	0.00	5,102.00	-26,380.00	0.00
8.2.2.0.0-3170-111-0000	Servicios de acceso de Internet, redes y procesamiento de información	-52,569.08	0.00	0.00	0.00	-52,569.08	0.00
8.2.2.0.0-3180-111-0000	Servicios postales y telegráficos	-4,992.24	0.00	0.00	135.00	-5,127.24	0.00
8.2.2.0.0-3220-111-0000	Arrendamiento de edificios	30,000.00	0.00	0.00	0.00	30,000.00	0.00
8.2.2.0.0-3230-111-0000	Arrendamiento de mobiliario y equipo de administración, educacional	-41,046.00	0.00	0.00	0.00	-41,046.00	0.00
8.2.2.0.0-3260-111-0000	Arrendamiento de maquinaria, otros equipos y herramientas	-242,317.81	0.00	0.00	0.00	-242,317.81	0.00
8.2.2.0.0-3290-111-0000	Otros arrendamientos	-27,495.00	0.00	0.00	0.00	-27,495.00	0.00
8.2.2.0.0-3410-111-0000	Servicios financieros y bancarios	-218,773.85	0.00	0.00	967.44	-219,741.29	0.00
8.2.2.0.0-3440-111-0000	Seguros de responsabilidad patrimonial y fianzas	-74,319.20	0.00	0.00	0.00	-74,319.20	0.00
8.2.2.0.0-3510-111-0000	Conservación y mantenimiento menor de inmuebles	-119,031.18	0.00	0.00	2,180.00	-121,211.18	0.00
8.2.2.0.0-3530-111-0000	Instalación, reparación y mantenimiento de equipo de cómputo y tecn	-59,000.00	0.00	0.00	0.00	-59,000.00	0.00
8.2.2.0.0-3550-111-0000	Reparación y mantenimiento de equipo de transporte	44,734.01	0.00	0.00	17,956.80	26,777.21	0.00
8.2.2.0.0-3570-111-0000	Instalación, reparación y mantenimiento de maquinaria, otros equipos	292,286.60	0.00	0.00	8,700.00	283,586.60	0.00
8.2.2.0.0-3750-111-0000	Viáticos en el país	-349,977.17	0.00	0.00	23,796.43	-373,773.60	0.00
8.2.2.0.0-3810-111-0000	Gastos de ceremonial	-10,000.00	0.00	0.00	0.00	-10,000.00	0.00
8.2.2.0.0-3820-111-0000	Gastos de orden social y cultural	870,956.75	0.00	0.00	0.00	870,956.75	0.00
8.2.2.0.0-3920-111-0000	Impuestos y derechos	-319,130.27	0.00	0.00	0.00	-319,130.27	0.00
8.2.2.0.0-4410-111-0000	Ayudas sociales a personas	143,935.46	0.00	0.00	4,000.00	139,935.46	0.00
8.2.2.0.0-4430-111-0000	Ayudas sociales a instituciones de enseñanza	76,274.85	0.00	0.00	0.00	76,274.85	0.00
8.2.2.0.0-4450-111-0000	Ayudas sociales a instituciones sin fines de lucro	696,547.60	0.00	0.00	250,000.00	446,547.60	0.00
8.2.2.0.0-5110-111-0000	Muebles de oficina y estantería	-5,107.57	0.00	0.00	0.00	-5,107.57	0.00
8.2.2.0.0-5150-111-0000	Equipo de cómputo de tecnologías de la información	-50,677.18	0.00	0.00	2,151.80	-52,828.98	0.00
8.2.2.0.0-6120-111-0000	Edificación no habitacional	-1,149,681.00	0.00	0.00	0.00	-1,149,681.00	0.00
8.2.2.0.0-6130-111-0000	Construcción de obras para el abastecimiento de agua, petróleo, gas, e	-581.70	0.00	0.00	0.00	-581.70	0.00
8.2.2.0.0-9110-111-0000	Amortización de la deuda interna con instituciones de crédito	552,000.00	0.00	0.00	0.00	552,000.00	0.00
8.2.2.0.0-9210-111-0000	Intereses de la deuda interna con instituciones de crédito	1,255,202.89	0.00	0.00	0.00	1,255,202.89	0.00
8.2.2.0.0-1320-252-0000	Primas de vacaciones, dominical y gratificación de fin de año	-1,483.34	0.00	0.00	0.00	-1,483.34	0.00
8.2.2.0.0-1520-252-0000	Indemnizaciones	-28,608.30	0.00	0.00	0.00	-28,608.30	0.00
8.2.2.0.0-2110-252-0000	Materiales, útiles y equipos menores de oficina	-7,889.70	0.00	0.00	1,216.00	-9,105.70	0.00
8.2.2.0.0-2160-252-0000	Material de limpieza	-2,264.32	0.00	0.00	0.00	-2,264.32	0.00
8.2.2.0.0-2210-252-0000	Productos alimenticios para personas	-9,048.04	0.00	0.00	0.00	-9,048.04	0.00
8.2.2.0.0-2530-252-0000	Medicinas y productos farmacéuticos	250,668.16	0.00	0.00	28,181.72	222,486.44	0.00
8.2.2.0.0-2610-252-0000	Combustibles, lubricantes y aditivos	706,927.67	0.00	0.00	6,690.00	700,237.67	0.00
8.2.2.0.0-2960-252-0000	Refacciones y accesorios menores de equipo de transporte	156,745.00	0.00	0.00	19,270.00	137,475.00	0.00
8.2.2.0.0-2720-252-0000	Prendas de seguridad y protección personal	40,500.00	0.00	0.00	0.00	40,500.00	0.00
8.2.2.0.0-3110-252-0000	Energía eléctrica	2,160,678.84	0.00	0.00	135,875.54	2,024,803.30	0.00
8.2.2.0.0-3750-252-0000	Viáticos en el país	-69,763.51	0.00	0.00	9,169.11	-78,932.62	0.00
8.2.2.0.0-6120-251-0000	Edificación no habitacional	-44,494.20	0.00	0.00	49,145.32	-93,639.52	0.00
8.2.2.0.0-6140-251-0000	División de terrenos y construcción de obras de urbanización	-779,830.74	0.00	0.00	0.00	-779,830.74	0.00
8.2.2.0.0-6150-251-0000	Construcción de vías de comunicación	427,370.20	0.00	0.00	11,746.24	415,623.96	0.00

MUNICIPIO DE CABO CORRIENTES, JAL.

ADMINISTRACION 2018-2021

Balanza de Comprobación de Septiembre

Todos los Recursos en Esta Balanza

2021

Hoja N° 45

Cuenta	Descripción de la Cta	SALDO INICIAL		MOVIMIENTO		SALDO	
		Deudor	Acreedor	Deudor	Acreedor	Deudor	Acreedor
8.2.2.0.0	**Presupuesto de Egresos por Ejercer**						
8.2.2.0.0-6170-251-0000	Instalaciones y equipamiento en construcciones	-1,218,882.00	0.00	0.00	0.00	-1,218,882.00	0.00
8.2.2.0.0-1590-111-0000	Otras prestaciones sociales y económicas	819,916.10	0.00	0.00	0.00	819,916.10	0.00
8.2.2.0.0-2560-111-0000	Fibras sintéticas, hules plásticos y derivados	-133,099.44	0.00	0.00	0.00	-133,099.44	0.00
8.2.2.0.0-3250-111-0000	Arrendamiento de equipo de transporte	-59,600.00	0.00	0.00	0.00	-59,600.00	0.00
8.2.2.0.0-3360-111-0000	Servicios de apoyo administrativo, traducción, fotocopiado e impresió	18,000.00	0.00	0.00	0.00	18,000.00	0.00
8.2.2.0.0-3450-111-0000	Seguro de bienes patrimoniales	450,000.00	0.00	0.00	0.00	450,000.00	0.00
8.2.2.0.0-3610-111-0000	Difusión por radio, televisión y otros medios de mensajes sobre progra	-93,772.01	0.00	0.00	0.00	-93,772.01	0.00
8.2.2.0.0-3720-111-0000	Pasajes terrestres	-159.95	0.00	0.00	0.00	-159.95	0.00
8.2.2.0.0-3730-111-0000	Pasajes marítimos, lacustres y fluviales	-27,200.00	0.00	0.00	0.00	-27,200.00	0.00
8.2.2.0.0-5910-111-0000	Software	150,000.00	0.00	0.00	0.00	150,000.00	0.00
8.2.2.0.0-2710-252-0000	Vestuario y uniformes	-6,032.00	0.00	0.00	0.00	-6,032.00	0.00
8.2.2.0.0-3410-252-0000	Servicios financieros y bancarios	10,123.66	0.00	0.00	98.60	10,025.06	0.00
8.2.2.0.0-3440-252-0000	Seguros de responsabilidad patrimonial y fianzas	-2,851.63	0.00	0.00	0.00	-2,851.63	0.00
8.2.2.0.0-3550-252-0000	Reparación y mantenimiento de equipo de transporte	-27,922.60	0.00	0.00	5,698.00	-33,620.60	0.00
8.2.2.0.0-5190-111-0000	Otros mobiliarios y equipos de administración	-1,778.00	0.00	0.00	0.00	-1,778.00	0.00
8.2.2.0.0-3410-251-0000	Servicios financieros y bancarios	-2,189.01	0.00	0.00	433.84	-2,622.85	0.00
8.2.2.0.0-2720-111-0000	Prendas de seguridad y protección personal	-8,590.51	0.00	0.00	0.00	-8,590.51	0.00
8.2.2.0.0-4420-111-0000	Becas y otras ayudas para programas de capacitación	-35,000.00	0.00	0.00	0.00	-35,000.00	0.00
8.2.2.0.0-3470-111-0000	Fletes y maniobras	-73,710.08	0.00	0.00	0.00	-73,710.08	0.00
8.2.2.0.0-2370-111-0000	Productos de cuero, piel, plástico y hule adquiridos como materia pri	-630.00	0.00	0.00	0.00	-630.00	0.00
8.2.2.0.0-3910-111-0000	Servicios funerarios y de cementerios	83,640.00	0.00	0.00	0.00	83,640.00	0.00
8.2.2.0.0-5151-252-0000	Equipo de cómputo de tecnologías de la información	-4,930.00	0.00	0.00	0.00	-4,930.00	0.00
8.2.2.0.0-2981-252-0000	Refacciones y accesorios menores de maquinaria y otros equipos	-91,700.00	0.00	0.00	0.00	-91,700.00	0.00
8.2.2.0.0-5621-111-0000	Maquinaria y equipo industrial	-21,015.25	0.00	0.00	0.00	-21,015.25	0.00
8.2.2.0.0-3591-111-0000	Servicios de jardinería y fumigación	-1,143.60	0.00	0.00	2,000.00	-3,143.60	0.00
8.2.2.0.0-5291-161-0001	Otro mobiliario y equipo educacional y recreativo	-1,809.70	0.00	0.00	0.00	-1,809.70	0.00
8.2.2.0.0-6211-251-0000	Edificación habitacional	404,580.00	0.00	0.00	0.00	404,580.00	0.00
8.2.2.0.0-2151-111-0000	Material impreso e información digital	22,297.60	0.00	0.00	0.00	22,297.60	0.00
8.2.2.0.0-6121-111-0000	EDIFICACIÓN NO HABITACIONAL	7,202,858.00	0.00	0.00	0.00	7,202,858.00	0.00
8.2.2.0.0-3920-252-0000	Impuestos y derechos	-24,025.00	0.00	0.00	0.00	-24,025.00	0.00
8.2.2.0.0-2590-111-0000	Otros productos químicos	-2,088.00	0.00	0.00	0.00	-2,088.00	0.00
8.2.2.0.0-2820-111-0000	Materiales de seguridad pública	-6,502.96	0.00	0.00	0.00	-6,502.96	0.00
8.2.2.0.0-1210-111-0000	Honorarios asimilables a salarios	-23,000.00	0.00	0.00	0.00	-23,000.00	0.00
8.2.2.0.0-3980-111-0000	Impuesto sobre nómina y otros que se deriven de una relación laboral	3,480,000.00	0.00	0.00	0.00	3,480,000.00	0.00
8.2.2.0.0-3410-261-0000	Servicios financieros y bancarios	-119.24	0.00	0.00	0.00	-119.24	0.00
8.2.2.0.0-3170-252-0000	Servicios de acceso de Internet, redes y procesamiento de información	-24,600.00	0.00	0.00	0.00	-24,600.00	0.00
8.2.2.0.0-2940-252-0000	Refacciones y accesorios menores de equipo de cómputo y tecnología	-1,899.00	0.00	0.00	0.00	-1,899.00	0.00
8.2.2.0.0-2490-252-0000	Otros materiales y artículos de construcción y reparación	-4,025.04	0.00	0.00	0.00	-4,025.04	0.00
8.2.2.0.0-3241-111-0000	Arrendamiento de equipo e instrumental médico y de laboratorio	-2,500.00	0.00	0.00	0.00	-2,500.00	0.00
8.2.2.0.0-2111-261-0000	Materiales, útiles y equipos menores de oficina	-5,000.00	0.00	0.00	0.00	-5,000.00	0.00
8.2.2.0.0-2161-261-0000	Material de limpieza	-4,000.00	0.00	0.00	0.00	-4,000.00	0.00
8.2.2.0.0-3341-261-0000	Servicios de capacitación	-85,500.00	0.00	0.00	31,500.00	-117,000.00	0.00
8.2.2.0.0-2611-261-0000	Combustibles, lubricantes y aditivos	-4,000.00	0.00	0.00	0.00	-4,000.00	0.00
8.2.2.0.0-3511-261-0000	Conservacion y mantenimiento menor de inmuebles	-3,000.00	0.00	0.00	0.00	-3,000.00	0.00
8.2.2.0.0-2171-261-0000	Materiales y útiles de enseñanza	-40,000.00	0.00	0.00	0.00	-40,000.00	0.00
8.2.2.0.0-3181-261-0000	Servicios postales y telegráficos	-1,000.00	0.00	0.00	0.00	-1,000.00	0.00
8.2.2.0.0-5111-261-0000	Muebles de oficina y estantería	-26,000.00	0.00	0.00	0.00	-26,000.00	0.00
	Presupuesto de Egresos por Ejercer	**27,559,183.84**	**0.00**	**0.00**	**1,607,495.86**	**25,951,687.98**	**0.00**

MUNICIPIO DE CABO CORRIENTES, JAL.

ADMINISTRACION 2018-2021

Balanza de Comprobación de Septiembre

Todos los Recursos en Esta Balanza

2021

Cuenta	Descripción de la Cta	SALDO INICIAL		MOVIMIENTO		SALDO	
		Deudor	Acreedor	Deudor	Acreedor	Deudor	Acreedor
8.2.4.0.0	**Presupuesto de Egresos Comprometido**						
8.2.4.0.0-1220-111-0000	Sueldos base al personal eventual	0.00	0.00	288,300.00	288,300.00	0.00	0.00
8.2.4.0.0-2110-111-0000	Materiales, útiles y equipos menores de oficina	0.00	0.00	1,944.00	1,944.00	0.00	0.00
8.2.4.0.0-2120-111-0000	Materiales y útiles de impresión y reproducción	0.00	0.00	8,849.04	8,849.04	0.00	0.00
8.2.4.0.0-2140-111-0000	Materiales, útiles y equipos menores de tecnologías de la información	0.00	0.00	999.00	999.00	0.00	0.00
8.2.4.0.0-2160-111-0000	Material de limpieza	0.00	0.00	5,314.63	5,314.63	0.00	0.00
8.2.4.0.0-2180-111-0000	Materiales para el registro e identificación de bienes y personas	0.00	0.00	1,624.00	1,624.00	0.00	0.00
8.2.4.0.0-2210-111-0000	Productos alimenticios para personas	0.00	0.00	14,376.40	14,376.40	0.00	0.00
8.2.4.0.0-2460-111-0000	Material eléctrico y electrónico	0.00	0.00	6,440.50	6,440.50	0.00	0.00
8.2.4.0.0-2470-111-0000	Artículos metálicos para la construcción	0.00	0.00	935.00	935.00	0.00	0.00
8.2.4.0.0-2490-111-0000	Otros materiales y artículos de construcción y reparación	0.00	0.00	10,626.58	10,626.58	0.00	0.00
8.2.4.0.0-2530-111-0000	Medicinas y productos farmacéuticos	0.00	0.00	385,758.88	385,758.88	0.00	0.00
8.2.4.0.0-2610-111-0000	Combustibles, lubricantes y aditivos	0.00	0.00	176,948.19	176,948.19	0.00	0.00
8.2.4.0.0-2910-111-0000	Herramientas menores	0.00	0.00	950.00	950.00	0.00	0.00
8.2.4.0.0-2920-111-0000	Refacciones y accesorios menores de edificios	0.00	0.00	150.00	150.00	0.00	0.00
8.2.4.0.0-2940-111-0000	Refacciones y accesorios menores de equipo de cómputo y tecnología	0.00	0.00	870.00	870.00	0.00	0.00
8.2.4.0.0-2960-111-0000	Refacciones y accesorios menores de equipo de transporte	0.00	0.00	31,986.40	31,986.40	0.00	0.00
8.2.4.0.0-2980-111-0000	Refacciones y accesorios menores de maquinaria y otros equipos	0.00	0.00	55,409.40	55,409.40	0.00	0.00
8.2.4.0.0-3140-111-0000	Telefonía tradicional	0.00	0.00	5,102.00	5,102.00	0.00	0.00
8.2.4.0.0-3180-111-0000	Servicios postales y telegráficos	0.00	0.00	135.00	135.00	0.00	0.00
8.2.4.0.0-3410-111-0000	Servicios financieros y bancarios	0.00	0.00	967.44	967.44	0.00	0.00
8.2.4.0.0-3510-111-0000	Conservación y mantenimiento menor de inmuebles	0.00	0.00	2,180.00	2,180.00	0.00	0.00
8.2.4.0.0-3550-111-0000	Reparación y mantenimiento de equipo de transporte	0.00	0.00	17,956.80	17,956.80	0.00	0.00
8.2.4.0.0-3570-111-0000	Instalación, reparación y mantenimiento de maquinaria, otros equipos	0.00	0.00	8,700.00	8,700.00	0.00	0.00
8.2.4.0.0-3750-111-0000	Viáticos en el país	0.00	0.00	23,796.43	23,796.43	0.00	0.00
8.2.4.0.0-4410-111-0000	Ayudas sociales a personas	0.00	0.00	4,000.00	4,000.00	0.00	0.00
8.2.4.0.0-4450-111-0000	Ayudas sociales a instituciones sin fines de lucro	0.00	0.00	250,000.00	250,000.00	0.00	0.00
8.2.4.0.0-5150-111-0000	Equipo de cómputo de tecnologías de la información	0.00	0.00	2,151.80	2,151.80	0.00	0.00
8.2.4.0.0-2110-252-0000	Materiales, útiles y equipos menores de oficina	0.00	0.00	1,216.00	1,216.00	0.00	0.00
8.2.4.0.0-2530-252-0000	Medicinas y productos farmacéuticos	0.00	0.00	28,181.72	28,181.72	0.00	0.00
8.2.4.0.0-2610-252-0000	Combustibles, lubricantes y aditivos	0.00	0.00	6,690.00	6,690.00	0.00	0.00
8.2.4.0.0-2960-252-0000	Refacciones y accesorios menores de equipo de transporte	0.00	0.00	19,270.00	19,270.00	0.00	0.00
8.2.4.0.0-3110-252-0000	Energía eléctrica	0.00	0.00	135,875.54	135,875.54	0.00	0.00
8.2.4.0.0-3750-252-0000	Viáticos en el país	0.00	0.00	9,169.11	9,169.11	0.00	0.00
8.2.4.0.0-6120-251-0000	Edificación no habitacional	0.00	0.00	49,145.32	49,145.32	0.00	0.00
8.2.4.0.0-6150-251-0000	Construcción de vías de comunicación	0.00	0.00	11,746.24	11,746.24	0.00	0.00
8.2.4.0.0-3410-252-0000	Servicios financieros y bancarios	0.00	0.00	98.60	98.60	0.00	0.00
8.2.4.0.0-3550-252-0000	Reparación y mantenimiento de equipo de transporte	0.00	0.00	5,698.00	5,698.00	0.00	0.00
8.2.4.0.0-3410-251-0000	Servicios financieros y bancarios	0.00	0.00	433.84	433.84	0.00	0.00
8.2.4.0.0-3591-111-0000	Servicios de jardinería y fumigación	0.00	0.00	2,000.00	2,000.00	0.00	0.00
8.2.4.0.0-3341-261-0000	Servicios de capacitación	0.00	0.00	31,500.00	31,500.00	0.00	0.00
	Presupuesto de Egresos Comprometido	**0.00**	**0.00**	**1,607,495.86**	**1,607,495.86**	**0.00**	**0.00**
8.2.5.0.0	**Presupuesto de Egresos Devengado**						
8.2.5.0.0-1220-111-0000	Sueldos base al personal eventual	0.00	0.00	288,300.00	288,300.00	0.00	0.00
8.2.5.0.0-2110-111-0000	Materiales, útiles y equipos menores de oficina	0.00	0.00	1,944.00	1,944.00	0.00	0.00
8.2.5.0.0-2120-111-0000	Materiales y útiles de impresión y reproducción	0.00	0.00	8,849.04	8,849.04	0.00	0.00
8.2.5.0.0-2140-111-0000	Materiales, útiles y equipos menores de tecnologías de la información	0.00	0.00	999.00	999.00	0.00	0.00
8.2.5.0.0-2160-111-0000	Material de limpieza	0.00	0.00	5,314.63	5,314.63	0.00	0.00
8.2.5.0.0-2180-111-0000	Materiales para el registro e identificación de bienes y personas	0.00	0.00	1,624.00	1,624.00	0.00	0.00

MUNICIPIO DE CABO CORRIENTES, JAL.

ADMINISTRACION 2018-2021

Balanza de Comprobación de Septiembre

Todos los Recursos en Esta Balanza

2021

Cuenta	Descripción de la Cta	SALDO INICIAL		MOVIMIENTO		SALDO	
		Deudor	Acreedor	Deudor	Acreedor	Deudor	Acreedor
8.2.5.0.0	**Presupuesto de Egresos Devengado**						
8.2.5.0.0-2210-111-0000	Productos alimenticios para personas	0.00	0.00	14,376.40	14,376.40	0.00	0.00
8.2.5.0.0-2460-111-0000	Material eléctrico y electrónico	0.00	0.00	6,440.50	6,440.50	0.00	0.00
8.2.5.0.0-2470-111-0000	Artículos metálicos para la construcción	0.00	0.00	935.00	935.00	0.00	0.00
8.2.5.0.0-2490-111-0000	Otros materiales y artículos de construcción y reparación	0.00	0.00	10,626.58	10,626.58	0.00	0.00
8.2.5.0.0-2530-111-0000	Medicinas y productos farmacéuticos	0.00	0.00	385,758.88	385,758.88	0.00	0.00
8.2.5.0.0-2610-111-0000	Combustibles, lubricantes y aditivos	0.00	0.00	176,948.19	176,948.19	0.00	0.00
8.2.5.0.0-2910-111-0000	Herramientas menores	0.00	0.00	950.00	950.00	0.00	0.00
8.2.5.0.0-2920-111-0000	Refacciones y accesorios menores de edificios	0.00	0.00	150.00	150.00	0.00	0.00
8.2.5.0.0-2940-111-0000	Refacciones y accesorios menores de equipo de cómputo y tecnología	0.00	0.00	870.00	870.00	0.00	0.00
8.2.5.0.0-2960-111-0000	Refacciones y accesorios menores de equipo de transporte	0.00	0.00	31,986.40	31,986.40	0.00	0.00
8.2.5.0.0-2980-111-0000	Refacciones y accesorios menores de maquinaria y otros equipos	0.00	0.00	55,409.40	55,409.40	0.00	0.00
8.2.5.0.0-3140-111-0000	Telefonía tradicional	0.00	0.00	5,102.00	5,102.00	0.00	0.00
8.2.5.0.0-3180-111-0000	Servicios postales y telegráficos	0.00	0.00	135.00	135.00	0.00	0.00
8.2.5.0.0-3410-111-0000	Servicios financieros y bancarios	0.00	0.00	967.44	967.44	0.00	0.00
8.2.5.0.0-3510-111-0000	Conservación y mantenimiento menor de inmuebles	0.00	0.00	2,180.00	2,180.00	0.00	0.00
8.2.5.0.0-3550-111-0000	Reparación y mantenimiento de equipo de transporte	0.00	0.00	17,956.80	17,956.80	0.00	0.00
8.2.5.0.0-3570-111-0000	Instalación, reparación y mantenimiento de maquinaria, otros equipos	0.00	0.00	8,700.00	8,700.00	0.00	0.00
8.2.5.0.0-3750-111-0000	Viáticos en el país	0.00	0.00	23,796.43	23,796.43	0.00	0.00
8.2.5.0.0-4410-111-0000	Ayudas sociales a personas	0.00	0.00	4,000.00	4,000.00	0.00	0.00
8.2.5.0.0-4450-111-0000	Ayudas sociales a instituciones sin fines de lucro	0.00	0.00	250,000.00	250,000.00	0.00	0.00
8.2.5.0.0-5150-111-0000	Equipo de cómputo de tecnologías de la información	0.00	0.00	2,151.80	2,151.80	0.00	0.00
8.2.5.0.0-2110-252-0000	Materiales, útiles y equipos menores de oficina	0.00	0.00	1,216.00	1,216.00	0.00	0.00
8.2.5.0.0-2530-252-0000	Medicinas y productos farmacéuticos	0.00	0.00	28,181.72	28,181.72	0.00	0.00
8.2.5.0.0-2610-252-0000	Combustibles, lubricantes y aditivos	0.00	0.00	6,690.00	6,690.00	0.00	0.00
8.2.5.0.0-2960-252-0000	Refacciones y accesorios menores de equipo de transporte	0.00	0.00	19,270.00	19,270.00	0.00	0.00
8.2.5.0.0-3110-252-0000	Energía eléctrica	0.00	0.00	135,875.54	135,875.54	0.00	0.00
8.2.5.0.0-3750-252-0000	Viáticos en el país	0.00	0.00	9,169.11	9,169.11	0.00	0.00
8.2.5.0.0-6120-251-0000	Edificación no habitacional	0.00	0.00	49,145.32	49,145.32	0.00	0.00
8.2.5.0.0-6150-251-0000	Construcción de vías de comunicación	0.00	0.00	11,746.24	11,746.24	0.00	0.00
8.2.5.0.0-3410-252-0000	Servicios financieros y bancarios	0.00	0.00	98.60	98.60	0.00	0.00
8.2.5.0.0-3550-252-0000	Reparación y mantenimiento de equipo de transporte	0.00	0.00	5,698.00	5,698.00	0.00	0.00
8.2.5.0.0-3410-251-0000	Servicios financieros y bancarios	0.00	0.00	433.84	433.84	0.00	0.00
8.2.5.0.0-3591-111-0000	Servicios de jardinería y fumigación	0.00	0.00	2,000.00	2,000.00	0.00	0.00
8.2.5.0.0-3341-261-0000	Servicios de capacitación	0.00	0.00	31,500.00	31,500.00	0.00	0.00
	Presupuesto de Egresos Devengadc	**0.00**	**0.00**	**1,607,495.86**	**1,607,495.86**	**0.00**	**0.00**
8.2.6.0.0	**Presupuesto de Egresos Ejercido**						
8.2.6.0.0-1220-111-0000	Sueldos base al personal eventual	0.00	0.00	288,300.00	288,300.00	0.00	0.00
8.2.6.0.0-2110-111-0000	Materiales, útiles y equipos menores de oficina	0.00	0.00	1,944.00	1,944.00	0.00	0.00
8.2.6.0.0-2120-111-0000	Materiales y útiles de impresión y reproducción	0.00	0.00	8,849.04	8,849.04	0.00	0.00
8.2.6.0.0-2140-111-0000	Materiales, útiles y equipos menores de tecnologías de la información	0.00	0.00	999.00	999.00	0.00	0.00
8.2.6.0.0-2160-111-0000	Material de limpieza	0.00	0.00	5,314.63	5,314.63	0.00	0.00
8.2.6.0.0-2180-111-0000	Materiales para el registro e identificación de bienes y personas	0.00	0.00	1,624.00	1,624.00	0.00	0.00
8.2.6.0.0-2210-111-0000	Productos alimenticios para personas	0.00	0.00	14,376.40	14,376.40	0.00	0.00
8.2.6.0.0-2460-111-0000	Material eléctrico y electrónico	0.00	0.00	6,440.50	6,440.50	0.00	0.00
8.2.6.0.0-2470-111-0000	Artículos metálicos para la construcción	0.00	0.00	935.00	935.00	0.00	0.00
8.2.6.0.0-2490-111-0000	Otros materiales y artículos de construcción y reparación	0.00	0.00	10,626.58	10,626.58	0.00	0.00
8.2.6.0.0-2530-111-0000	Medicinas y productos farmacéuticos	0.00	0.00	385,758.88	385,758.88	0.00	0.00
8.2.6.0.0-2610-111-0000	Combustibles, lubricantes y aditivos	0.00	0.00	176,948.19	176,948.19	0.00	0.00

MUNICIPIO DE CABO CORRIENTES, JAL.

ADMINISTRACION 2018-2021

Balanza de Comprobación de Septiembre

Todos los Recursos en Esta Balanza

2021

Hoja N° 48

Cuenta	Descripción de la Cta	SALDO INICIAL Deudor	SALDO INICIAL Acreedor	MOVIMIENTO Deudor	MOVIMIENTO Acreedor	SALDO Deudor	SALDO Acreedor
8.2.6.0.0	**Presupuesto de Egresos Ejercido**						
8.2.6.0.0-2910-111-0000	Herramientas menores	0.00	0.00	950.00	950.00	0.00	0.00
8.2.6.0.0-2920-111-0000	Refacciones y accesorios menores de edificios	0.00	0.00	150.00	150.00	0.00	0.00
8.2.6.0.0-2940-111-0000	Refacciones y accesorios menores de equipo de cómputo y tecnología	0.00	0.00	870.00	870.00	0.00	0.00
8.2.6.0.0-2960-111-0000	Refacciones y accesorios menores de equipo de transporte	0.00	0.00	31,986.40	31,986.40	0.00	0.00
8.2.6.0.0-2980-111-0000	Refacciones y accesorios menores de maquinaria y otros equipos	0.00	0.00	55,409.40	55,409.40	0.00	0.00
8.2.6.0.0-3140-111-0000	Telefonía tradicional	0.00	0.00	5,102.00	5,102.00	0.00	0.00
8[illegible]0-3180-111-0000	Servicios postales y telegráficos	0.00	0.00	135.00	135.00	0.00	0.00
8.2.6.0.0-3410-111-0000	Servicios financieros y bancarios	0.00	0.00	967.44	967.44	0.00	0.00
8.2.6.0.0-3510-111-0000	Conservación y mantenimiento menor de inmuebles	0.00	0.00	2,180.00	2,180.00	0.00	0.00
8.2.6.0.0-3550-111-0000	Reparación y mantenimiento de equipo de transporte	0.00	0.00	17,956.80	17,956.80	0.00	0.00
8.2.6.0.0-3570-111-0000	Instalación, reparación y mantenimiento de maquinaria, otros equipos	0.00	0.00	8,700.00	8,700.00	0.00	0.00
8.2.6.0.0-3750-111-0000	Viáticos en el país	0.00	0.00	23,796.43	23,796.43	0.00	0.00
8.2.6.0.0-4410-111-0000	Ayudas sociales a personas	0.00	0.00	4,000.00	4,000.00	0.00	0.00
8.2.6.0.0-4450-111-0000	Ayudas sociales a instituciones sin fines de lucro	0.00	0.00	250,000.00	250,000.00	0.00	0.00
8.2.6.0.0-5150-111-0000	Equipo de cómputo de tecnologías de la información	0.00	0.00	2,151.80	2,151.80	0.00	0.00
8.2.6.0.0-2110-252-0000	Materiales, útiles y equipos menores de oficina	0.00	0.00	1,216.00	1,216.00	0.00	0.00
8.2.6.0.0-2530-252-0000	Medicinas y productos farmacéuticos	0.00	0.00	28,181.72	28,181.72	0.00	0.00
8.2.6.0.0-2610-252-0000	Combustibles, lubricantes y aditivos	0.00	0.00	6,690.00	6,690.00	0.00	0.00
8.2.6.0.0-2960-252-0000	Refacciones y accesorios menores de equipo de transporte	0.00	0.00	19,270.00	19,270.00	0.00	0.00
8.2.6.0.0-3110-252-0000	Energía eléctrica	0.00	0.00	135,875.54	135,875.54	0.00	0.00
8.2.6.0.0-3750-252-0000	Viáticos en el país	0.00	0.00	9,169.11	9,169.11	0.00	0.00
8.2.6.0.0-6120-251-0000	Edificación no habitacional	0.00	0.00	49,145.32	49,145.32	0.00	0.00
8.2.6.0.0-6150-251-0000	Construcción de vías de comunicación	0.00	0.00	11,746.24	11,746.24	0.00	0.00
8.2.6.0.0-3410-252-0000	Servicios financieros y bancarios	0.00	0.00	98.60	98.60	0.00	0.00
8.2.6.0.0-3550-252-0000	Reparación y mantenimiento de equipo de transporte	0.00	0.00	5,698.00	5,698.00	0.00	0.00
8.2.6.0.0-3410-251-0000	Servicios financieros y bancarios	0.00	0.00	433.84	433.84	0.00	0.00
8.2.6.0.0-3591-111-0000	Servicios de jardinería y fumigación	0.00	0.00	2,000.00	2,000.00	0.00	0.00
8.2.6.0.0-3341-261-0000	Servicios de capacitación	0.00	0.00	31,500.00	31,500.00	0.00	0.00
	Presupuesto de Egresos Ejercido	**0.00**	**0.00**	**1,607,495.86**	**1,607,495.86**	**0.00**	**0.00**
8.2.7.0.0	**Presupuesto de Egresos Pagado**						
8.2[illegible]0-1110-111-0000	Dietas	2,119,115.41	0.00	0.00	0.00	2,119,115.41	0.00
8.2[illegible]0-1130-111-0000	Sueldos base al personal permanente	18,607,342.47	0.00	0.00	0.00	18,607,342.47	0.00
8.2.7.0.0-1220-111-0000	Sueldos base al personal eventual	5,372,572.43	0.00	288,300.00	0.00	5,660,872.43	0.00
8.2.7.0.0-1320-111-0000	Primas de vacaciones, dominical y gratificación de fin de año	372,234.54	0.00	0.00	0.00	372,234.54	0.00
8.2.7.0.0-1330-111-0000	Horas extraordinarias	390,890.05	0.00	0.00	0.00	390,890.05	0.00
8.2.7.0.0-2110-111-0000	Materiales, útiles y equipos menores de oficina	123,471.00	0.00	1,944.00	0.00	125,415.00	0.00
8.2.7.0.0-2120-111-0000	Materiales y útiles de impresión y reproducción	59,442.41	0.00	8,849.04	0.00	68,291.45	0.00
8.2.7.0.0-2140-111-0000	Materiales, útiles y equipos menores de tecnologías de la información	20,883.47	0.00	999.00	0.00	21,882.47	0.00
8.2.7.0.0-2160-111-0000	Material de limpieza	86,341.57	0.00	5,314.63	0.00	91,656.20	0.00
8.2.7.0.0-2180-111-0000	Materiales para el registro e identificación de bienes y personas	69,360.40	0.00	1,624.00	0.00	70,984.40	0.00
8.2.7.0.0-2210-111-0000	Productos alimenticios para personas	655,981.31	0.00	14,376.40	0.00	670,357.71	0.00
8.2.7.0.0-2410-111-0000	Productos minerales no metálicos	24,631.75	0.00	0.00	0.00	24,631.75	0.00
8.2.7.0.0-2420-111-0000	Cemento y productos de concreto	76,422.63	0.00	0.00	0.00	76,422.63	0.00
8.2.7.0.0-2430-111-0000	Cal, yeso y productos de yeso	30,993.93	0.00	0.00	0.00	30,993.93	0.00
8.2.7.0.0-2440-111-0000	Madera y productos de madera	694.00	0.00	0.00	0.00	694.00	0.00
8.2.7.0.0-2460-111-0000	Material eléctrico y electrónico	220,227.63	0.00	6,440.50	0.00	226,668.13	0.00
8.2.7.0.0-2470-111-0000	Artículos metálicos para la construcción	62,645.02	0.00	935.00	0.00	63,580.02	0.00
8.2.7.0.0-2490-111-0000	Otros materiales y artículos de construcción y reparación	43,960.21	0.00	10,626.58	0.00	54,586.79	0.00

MUNICIPIO DE CABO CORRIENTES, JAL.

ADMINISTRACION 2018-2021

Balanza de Comprobación de Septiembre

Todos los Recursos en Esta Balanza

2021

Cuenta	Descripción de la Cta	SALDO INICIAL		MOVIMIENTO		SALDO	
		Deudor	Acreedor	Deudor	Acreedor	Deudor	Acreedor
8.2.7.0.0	**Presupuesto de Egresos Pagado**						
8.2.7.0.0-2520-111-0000	Fertilizantes, pesticidas y otros agroquímicos	3,985.80	0.00	0.00	0.00	3,985.80	0.00
8.2.7.0.0-2530-111-0000	Medicinas y productos farmacéuticos	1,658,561.20	0.00	385,758.88	0.00	2,044,320.08	0.00
8.2.7.0.0-2610-111-0000	Combustibles, lubricantes y aditivos	4,148,320.46	0.00	176,948.19	0.00	4,325,268.65	0.00
8.2.7.0.0-2710-111-0000	Vestuario y uniformes	2,660.00	0.00	0.00	0.00	2,660.00	0.00
8.2.7.0.0-2730-111-0000	Artículos deportivos	29,908.52	0.00	0.00	0.00	29,908.52	0.00
8.2.7.0.0-2910-111-0000	Herramientas menores	42,946.84	0.00	950.00	0.00	43,896.84	0.00
8.2.7.0.0-2920-111-0000	Refacciones y accesorios menores de edificios	6,835.96	0.00	150.00	0.00	6,985.96	0.00
8.2.7.0.0-2930-111-0000	Refacciones y accesorios menores de mobiliario y equipo de administ	2,200.00	0.00	0.00	0.00	2,200.00	0.00
8.2.7.0.0-2940-111-0000	Refacciones y accesorios menores de equipo de cómputo y tecnología	9,179.84	0.00	870.00	0.00	10,049.84	0.00
8.2.7.0.0-2960-111-0000	Refacciones y accesorios menores de equipo de transporte	462,594.92	0.00	31,986.40	0.00	494,581.32	0.00
8.2.7.0.0-2980-111-0000	Refacciones y accesorios menores de maquinaria y otros equipos	566,015.26	0.00	55,409.40	0.00	621,424.66	0.00
8.2.7.0.0-3110-111-0000	Energía eléctrica	1,047,065.00	0.00	0.00	0.00	1,047,065.00	0.00
8.2.7.0.0-3120-111-0000	Gas	1,436.10	0.00	0.00	0.00	1,436.10	0.00
8.2.7.0.0-3140-111-0000	Telefonía tradicional	21,278.00	0.00	5,102.00	0.00	26,380.00	0.00
8.2.7.0.0-3170-111-0000	Servicios de acceso de Internet, redes y procesamiento de información	52,569.08	0.00	0.00	0.00	52,569.08	0.00
8.2.7.0.0-3180-111-0000	Servicios postales y telegráficos	4,992.24	0.00	135.00	0.00	5,127.24	0.00
8.2.7.0.0-3230-111-0000	Arrendamiento de mobiliario y equipo de administración, educacional y	41,046.00	0.00	0.00	0.00	41,046.00	0.00
8.2.7.0.0-3260-111-0000	Arrendamiento de maquinaria, otros equipos y herramientas	267,317.81	0.00	0.00	0.00	267,317.81	0.00
8.2.7.0.0-3290-111-0000	Otros arrendamientos	27,495.00	0.00	0.00	0.00	27,495.00	0.00
8.2.7.0.0-3410-111-0000	Servicios financieros y bancarios	245,073.85	0.00	967.44	0.00	246,041.29	0.00
8.2.7.0.0-3440-111-0000	Seguros de responsabilidad patrimonial y fianzas	74,319.20	0.00	0.00	0.00	74,319.20	0.00
8.2.7.0.0-3510-111-0000	Conservación y mantenimiento menor de inmuebles	119,031.18	0.00	2,180.00	0.00	121,211.18	0.00
8.2.7.0.0-3530-111-0000	Instalación, reparación y mantenimiento de equipo de cómputo y tecn	59,000.00	0.00	0.00	0.00	59,000.00	0.00
8.2.7.0.0-3550-111-0000	Reparación y mantenimiento de equipo de transporte	355,265.99	0.00	17,956.80	0.00	373,222.79	0.00
8.2.7.0.0-3570-111-0000	Instalación, reparación y mantenimiento de maquinaria, otros equipos	130,549.40	0.00	8,700.00	0.00	139,249.40	0.00
8.2.7.0.0-3750-111-0000	Viáticos en el país	709,977.17	0.00	23,796.43	0.00	733,773.60	0.00
8.2.7.0.0-3810-111-0000	Gastos de ceremonial	10,000.00	0.00	0.00	0.00	10,000.00	0.00
8.2.7.0.0-3820-111-0000	Gastos de orden social y cultural	69,039.25	0.00	0.00	0.00	69,039.25	0.00
8.2.7.0.0-3920-111-0000	Impuestos y derechos	374,138.27	0.00	0.00	0.00	374,138.27	0.00
8.2.7.0.0-4410-111-0000	Ayudas sociales a personas	456,064.54	0.00	4,000.00	0.00	460,064.54	0.00
8.2.7.0.0-4430-111-0000	Ayudas sociales a instituciones de enseñanza	43,725.15	0.00	0.00	0.00	43,725.15	0.00
8.2.7.0.0-4450-111-0000	Ayudas sociales a instituciones sin fines de lucro	2,303,452.40	0.00	250,000.00	0.00	2,553,452.40	0.00
8.2.7.0.0-5110-111-0000	Muebles de oficina y estantería	5,107.57	0.00	0.00	0.00	5,107.57	0.00
8.2.7.0.0-5150-111-0000	Equipo de cómputo de tecnologías de la información	50,677.18	0.00	2,151.80	0.00	52,828.98	0.00
8.2.7.0.0-6120-111-0000	Edificación no habitacional	1,149,681.00	0.00	0.00	0.00	1,149,681.00	0.00
8.2.7.0.0-6130-111-0000	Construcción de obras para el abastecimiento de agua, petróleo, gas, e	581.70	0.00	0.00	0.00	581.70	0.00
8.2.7.0.0-9210-111-0000	Intereses de la deuda interna con instituciones de crédito	508,797.11	0.00	0.00	0.00	508,797.11	0.00
8.2.7.0.0-1320-252-0000	Primas de vacaciones, dominical y gratificación de fin de año	1,483.34	0.00	0.00	0.00	1,483.34	0.00
8.2.7.0.0-1520-252-0000	Indemnizaciones	28,608.30	0.00	0.00	0.00	28,608.30	0.00
8.2.7.0.0-2110-252-0000	Materiales, útiles y equipos menores de oficina	7,889.70	0.00	1,216.00	0.00	9,105.70	0.00
8.2.7.0.0-2160-252-0000	Material de limpieza	2,264.32	0.00	0.00	0.00	2,264.32	0.00
8.2.7.0.0-2210-252-0000	Productos alimenticios para personas	9,048.04	0.00	0.00	0.00	9,048.04	0.00
8.2.7.0.0-2530-252-0000	Medicinas y productos farmacéuticos	136,823.84	0.00	28,181.72	0.00	165,005.56	0.00
8.2.7.0.0-2610-252-0000	Combustibles, lubricantes y aditivos	313,076.33	0.00	6,690.00	0.00	319,766.33	0.00
8.2.7.0.0-2960-252-0000	Refacciones y accesorios menores de equipo de transporte	141,255.00	0.00	19,270.00	0.00	160,525.00	0.00
8.2.7.0.0-3110-252-0000	Energía eléctrica	2,974,241.16	0.00	135,875.54	0.00	3,110,116.70	0.00
8.2.7.0.0-3750-252-0000	Viáticos en el país	69,763.51	0.00	9,169.11	0.00	78,932.62	0.00
8.2.7.0.0-6120-251-0000	Edificación no habitacional	44,494.20	0.00	49,145.32	0.00	93,639.52	0.00

MUNICIPIO DE CABO CORRIENTES, JAL.

ADMINISTRACION 2018-2021

Balanza de Comprobación de Septiembre

Todos los Recursos en Esta Balanza

2021

Hoja N° 50

Cuenta	Descripción de la Cta	SALDO INICIAL		MOVIMIENTO		SALDO	
		Deudor	Acreedor	Deudor	Acreedor	Deudor	Acreedor
8.2.7.0.0	**Presupuesto de Egresos Pagado**						
8.2.7.0.0-6140-251-0000	División de terrenos y construcción de obras de urbanización	779,830.74	0.00	0.00	0.00	779,830.74	0.00
8.2.7.0.0-6150-251-0000	Construcción de vías de comunicación	3,172,629.80	0.00	11,746.24	0.00	3,184,376.04	0.00
8.2.7.0.0-6170-251-0000	Instalaciones y equipamiento en construcciones	1,218,882.00	0.00	0.00	0.00	1,218,882.00	0.00
8.2.7.0.0-1590-111-0000	Otras prestaciones sociales y económicas	1,302,283.90	0.00	0.00	0.00	1,302,283.90	0.00
8.2.7.0.0-2560-111-0000	Fibras sintéticas, hules plásticos y derivados	133,099.44	0.00	0.00	0.00	133,099.44	0.00
8.2.7.0.0-3250-111-0000	Arrendamiento de equipo de transporte	59,600.00	0.00	0.00	0.00	59,600.00	0.00
8.2.7.0.0-3610-111-0000	Difusión por radio, televisión y otros medios de mensajes sobre progra	93,772.01	0.00	0.00	0.00	93,772.01	0.00
8.2.7.0.0-3720-111-0000	Pasajes terrestres	159.95	0.00	0.00	0.00	159.95	0.00
8.2.7.0.0-3730-111-0000	Pasajes marítimos, lacustres y fluviales	27,200.00	0.00	0.00	0.00	27,200.00	0.00
8.2.7.0.0-2710-252-0000	Vestuario y uniformes	6,032.00	0.00	0.00	0.00	6,032.00	0.00
8.2.7.0.0-3410-252-0000	Servicios financieros y bancarios	876.34	0.00	98.60	0.00	974.94	0.00
8.2.7.0.0-3440-252-0000	Seguros de responsabilidad patrimonial y fianzas	2,851.63	0.00	0.00	0.00	2,851.63	0.00
8.2.7.0.0-3550-252-0000	Reparación y mantenimiento de equipo de transporte	27,922.60	0.00	5,698.00	0.00	33,620.60	0.00
8.2.7.0.0-5190-111-0000	Otros mobiliarios y equipos de administración	1,778.00	0.00	0.00	0.00	1,778.00	0.00
8.2.7.0.0-3410-251-0000	Servicios financieros y bancarios	2,189.01	0.00	433.84	0.00	2,622.85	0.00
8.2.7.0.0-2720-111-0000	Prendas de seguridad y protección personal	8,590.51	0.00	0.00	0.00	8,590.51	0.00
8.2.7.0.0-4420-111-0000	Becas y otras ayudas para programas de capacitación	35,000.00	0.00	0.00	0.00	35,000.00	0.00
8.2.7.0.0-3470-111-0000	Fletes y maniobras	73,710.08	0.00	0.00	0.00	73,710.08	0.00
8.2.7.0.0-2370-111-0000	Productos de cuero, piel, plástico y hule adquiridos como materia pri	630.00	0.00	0.00	0.00	630.00	0.00
8.2.7.0.0-3910-111-0000	Servicios funerarios y de cementerios	26,360.00	0.00	0.00	0.00	26,360.00	0.00
8.2.7.0.0-5151-252-0000	Equipo de cómputo de tecnologías de la información	4,930.00	0.00	0.00	0.00	4,930.00	0.00
8.2.7.0.0-2981-252-0000	Refacciones y accesorios menores de maquinaria y otros equipos	91,700.00	0.00	0.00	0.00	91,700.00	0.00
8.2.7.0.0-5621-111-0000	Maquinaria y equipo industrial	21,015.25	0.00	0.00	0.00	21,015.25	0.00
8.2.7.0.0-3591-111-0000	Servicios de jardinería y fumigación	1,143.60	0.00	2,000.00	0.00	3,143.60	0.00
8.2.7.0.0-5291-161-0001	Otro mobiliario y equipo educacional y recreativo	1,809.70	0.00	0.00	0.00	1,809.70	0.00
8.2.7.0.0-2151-111-0000	Material impreso e información digital	7,702.40	0.00	0.00	0.00	7,702.40	0.00
8.2.7.0.0-3920-252-0000	Impuestos y derechos	24,025.00	0.00	0.00	0.00	24,025.00	0.00
8.2.7.0.0-2590-111-0000	Otros productos químicos	2,088.00	0.00	0.00	0.00	2,088.00	0.00
8.2.7.0.0-2820-111-0000	Materiales de seguridad pública	6,502.96	0.00	0.00	0.00	6,502.96	0.00
8.2.7.0.0-1210-111-0000	Honorarios asimilables a salarios	23,000.00	0.00	0.00	0.00	23,000.00	0.00
8.2.7.0.0-3410-261-0000	Servicios financieros y bancarios	119.24	0.00	0.00	0.00	119.24	0.00
8.2.7.0.0-3170-252-0000	Servicios de acceso de Internet, redes y procesamiento de información	24,600.00	0.00	0.00	0.00	24,600.00	0.00
8.2.7.0.0-2940-252-0000	Refacciones y accesorios menores de equipo de cómputo y tecnología	1,899.00	0.00	0.00	0.00	1,899.00	0.00
8.2.7.0.0-2490-252-0000	Otros materiales y artículos de construcción y reparación	4,025.04	0.00	0.00	0.00	4,025.04	0.00
8.2.7.0.0-3241-111-0000	Arrendamiento de equipo e instrumental médico y de laboratorio	2,500.00	0.00	0.00	0.00	2,500.00	0.00
8.2.7.0.0-2111-261-0000	Materiales, útiles y equipos menores de oficina	5,000.00	0.00	0.00	0.00	5,000.00	0.00
8.2.7.0.0-2161-261-0000	Material de limpieza	4,000.00	0.00	0.00	0.00	4,000.00	0.00
8.2.7.0.0-3341-261-0000	Servicios de capacitación	85,500.00	0.00	31,500.00	0.00	117,000.00	0.00
8.2.7.0.0-2611-261-0000	Combustibles, lubricantes y aditivos	4,000.00	0.00	0.00	0.00	4,000.00	0.00
8.2.7.0.0-3511-261-0000	Conservacion y mantenimiento menor de inmuebles	3,000.00	0.00	0.00	0.00	3,000.00	0.00
8.2.7.0.0-2171-261-0000	Materiales y útiles de enseñanza	40,000.00	0.00	0.00	0.00	40,000.00	0.00
8.2.7.0.0-3181-261-0000	Servicios postales y telegráficos	1,000.00	0.00	0.00	0.00	1,000.00	0.00
8.2.7.0.0-5111-261-0000	Muebles de oficina y estantería	26,000.00	0.00	0.00	0.00	26,000.00	0.00
	Presupuesto de Egresos Pagado	54,486,005.16	0.00	1,607,495.86	0.00	56,093,501.02	0.00
	8 CUENTAS DE ORDEN PRESUPUESTARIAS	$ 164,090,378.00	$ 164,090,378.00	$ 7,062,395.44	$ 7,062,395.44	$ 164,090,378.00	$ 164,090,378.00
	Sumas Iguales	474,822,045.70	474,822,045.70	*15,902,979.67*	*15,902,979.67*	474,984,605.65	474,984,605.65

Cabo Corrientes
Gobierno Municipal

MUNICIPIO DE CABO CORRIENTES, JALISCO
ENTREGA - RECEPCION:
ORDINARIA
RF-7 ESTADOS PRESUPUESTARIOS DEL 01 DE ENERO AL 30 DE SEPTIEMBRE DE 2021

ENTE: 1 CABO CORRIENTES
UNIDAD RESPONSABLE: 2 HACIENDA PUBLICA MUNICIPAL
AREA: 3 HACIENDA PUBLICA MUNICIPAL

FECHA DE CORTE DE INFORMACION: 30/09/2021
4

CONCEPTO	FORMATO SI/NO	OTROS (ANEXOS)	RESPONSABLE	OBSERVACIONES
5	6	7	8	9
1.- Estado analitico de ingresos	SI	BALANZA DE COMPROBACION	ENCARGADO DE LA HACIENDA PUBLICA MPAL.	SUJETO A CAMBIOS POR CIERRE DE CUENTA PUBLICA
2.- Estado analitico de ejercicio del presupuesto de egresos	SI	BALANZA DE COMPROBACION	ENCARGADO DE LA HACIENDA PUBLICA MPAL.	SUJETO A CAMBIOS POR CIERRE DE CUENTA PUBLICA

NOTA: Se debera de anexar los reportes antes mencionados de conformaidad a la Ley General de Contabilidad Gubernamental, asi como cualquier otro reporte que a consideracion del funcionario que entrega deba ser incluido

SERVIDOR PUBLICO QUE ENTREGA	REPRESENTANTE DE LA CONTRALORIA	SERVIDOR PUBLICO QUE RECIBE	FOLIO CONSECUTIVO:
L.A. ELENO YAMELIK ARAIZA NOYOLA NOMBRE Y FIRMA	C. EDGAR GOMEZ BAÑUELOS NOMBRE Y FIRMA	L.A.F. ALBERTO HERNANDEZ DE LA CRUZ NOMBRE Y FIRMA	No. HOJA 1/ 1
LIC. JUAN DIEGO CAMPOS RODRIGUEZ REPRESENTATEN DE LA COMISION SALIENTE		ING. JOSE CARLOS RAMIREZ SANCHEZ REPRESENTANTE DE LA COMISION ENTRANTE	

Cabo Corrientes
Gobierno Municipal

MUNICIPIO DE CABO CORRIENTES, JALISCO
ENTREGA - RECEPCION:
ORDINARIA
RF-8 FONDO REVOLVENTE

ENTE: 1 MUNICIPIO DE CABO CORRIENTES,JALISCO
UNIDAD RESPONSABLE: 2 HACIENDA MUNICIPAL
AREA: 3 HACIENDA MUNICIPAL

FECHA DE CORTE DE INFORMACION: 30/09/2021
4

RESPONSABLE	AREA DE ADSCRIPCION	OBJETO DEL FONDO	IMPORTE	OBSERVACIONES
ELENO YAMELIK ARAIZA NOYOLA	HACIENDA PUBLICA	CAJA ADMON 2018-2021 RICARDO MACEDO (EFECTIVO)	1752.61	DESGLOSE ANEXO
ELENO YAMELIK ARAIZA NOYOLA	HACIENDA PUBLICA	CAJA YAMELIK(EFECTIVO)	19,971.36	DESGLOSE ANEXO

NOTA: Debera anexarse el ultimo arqueo de fondo revolvente validado por la SEPAF y el pagare cancelado, de conformaidad con el Reglamento que regula el control y manejo de la documentacion, soporte del gasto publico que efectua de manera directa con cargo al fondo revolvente

SERVIDOR PUBLICO QUE ENTREGA	REPRESENTANTE DE LA CONTRALORIA	SERVIDOR PUBLICO QUE RECIBE	FOLIO CONSECUTIVO:
L.A.ELENO YAMELIK ARAIZA NOYOLA NOMBRE Y FIRMA	C.EDGAR GOMEZ BAÑUELOS NOMBRE Y FIRMA	L.A.F. ALBERTO HERNANDEZ DE LA CRUZ NOMBRE Y FIRMA	No. HOJA 1/ 1
LIC. JUAN DIEGO CAMPOS RODRIGUEZ REPRESENTATEN DE LA COMISION SALIENTE		ING. JOSE CARLOS RAMIREZ SÁNCHEZ REPRESENTANTE DE LA COMISION ENTRANTE	

Impreso: 30-sep.-2021

Póliza	*Fecha*				*Cargo(s)*	*Abono(s)*	*Sald*
1.1.1.1.0-0000-0000-0-111-17942	**CAJA ADMON 2018-2021 RICARDO MACEDO (Efectivo)**						
ENERO	Saldo Inicial: $ **2,222.29**						
D42	13-ene.-21	CAJA ADMON 2018-2021	DIFERENCIA	Ref N° 13/01/2021	0.00	0.20	2,222.09
G166	29-ene.-21	CAJA ADMON 2018-2021	DIFERENCIA PAGAL	Ref N° 29/01/21	0.00	9.11	2,212.98
G168	8-ene.-21	CAJA ADMON 2018-2021	PAGO EN EFECTIV	Ref N° 08/01/21	0.00	460.37	1,752.61
D60	18-ene.-21	SILVA RAMIREZ MIGUEL	ABONO A FAVOR D	Ref N° 18-01-21	5,000.00	0.00	6,752.61
D61	22-ene.-21	JOYA RAMOS LAUREANO	PRESTAMO PERSON	Ref N° 22-01-21	0.00	5,000.00	1,752.61
				ENERO	**5,000.00**	**5,469.68** $	1,752.61
1.1.1.1.0-0000-0000-0-111-29322	**CAJA YAMELIK (Efectivo)**						
FEBRERO	Saldo Inicial: $ **0.00**						
D73	19-feb.-21	SILVA RAMIREZ MIGUEL	ABONO	Ref N° 19-02-21	10,000.00	0.00	10,000.00
				FEBRERO	**10,000.00**	**0.00** $	10,000.00
MARZO	Saldo Inicial: $ **10,000.00**						
D97	5-mar.-21	SILVA RAMIREZ MIGUEL	PAGO TOTAL	Ref N° 05-03-21	9,971.36	0.00	19,971.36
				MARZO	**9,971.36**	**0.00** $	19,971.36

DENOMINACION	CANTIDAD	EFECTIVO
500	1	$ 500.00
200	101	$ 20,200.00
100		$ -
50	17	$ 850.00
20		$ -
10		$ -
5		$ -
2		$ -
1		$ -
0.5		$ -
TOTAL		$ 21,550.00

CONCEPTO	FECHA	CANTIDAD
CAJA RICARDO MACEDO	30/09/2021	$ 1,572.61
CAJA YAMELIK	30/09/2021	$ 19,971.36
TOTAL		$ 21,543.97

EFECTIVO	$	21,550.00
DOCUMENTOS	$	21,543.97
DIFERENCIA	$	6.03

ENTREGA

L.A. ELENO YAMELIK ARAIZA NOYOLA
NOMBRE Y FIRMA

RECIBE

NOMBRE Y FIRMA

Cabo Corrientes
Gobierno Municipal

MUNICIPIO DE CABO CORRIENTES, JALISCO
ENTREGA - RECEPCION:
ORDINARIA
RF-09 CUENTA DE CHEQUES Y/O INVERSIONES EN USO O CANCELADAS

ENTE: 1 MUNICIPIO DE CABO CORRIENTES
UNIDAD RESPONSABLE: 2 HACIENDA PÚBLICA MUNICIPAL
AREA: 3

FECHA DE CORTE DE INFORMACION: 30/09/2021
4

CODIGO DE CONTROL	INSTITUCION BANCARIA	CUENTA		SALDO	EN USO/CANCEL	FIRMAS AUTORIZADAS	TIPO DE FIRMA (CONJUNTA, INDISTINTA, SUBORDINADA)	OBSERVACIONES
		NUMERO	TIPO					
5	6	7.1	7.2	8	9	10	11	12
	BBVA BANCOMER	0114146034	INVERSION	0.00	EN USO	2	MANCOMUNADA	NÓMINA
	BBVA BANCOMER	0114631544	INVERSIÓN	-3,576.19	EN CANCELACIÓN	2	MANCOMUNADA	INFRA
	BBVA BANCOMER	0114631625	INVERSIÓN	-4,139.50	EN CANCELACIÓN	2	MANCOMUNADA	FORTA
	BBVA BANCOMER	0114633962	INVERSIÓN	0.00	EN USO	2	MANCOMUNADA	INGRESOS PROPIOS
	BBVA BANCOMER	0114685709	INVERSIÓN	87,680.96	EN USO	2	MANCOMUNADA	GASTO CORRIENTE
	BBVA BANCOMER	0114714806	INVERSIÓN	257,973.18	EN USO	2	MANCOMUNADA	ZOFEMAT
	BBVA BANCOMER	0115519977	INVERSIÓN	-3,896.68	EN CANCELACIÓN	2	MANCOMUNADA	MAESTROS Y TALLERES
	BBVA BANCOMER	0116125190	INVERSIÓN	258,657.30	EN USO	2	MANCOMUNADA	FORTA 2021
	BBVA BANCOMER	0116125441	INVERSIÓN	4,304,008.84	EN USO	2	MANCOMUNADA	INFRA 2021
	BBVA BANCOMER	0116767192	INVERSIÓN	0.00	EN USO	2	MANCOMUNADA	INSTITUTO DE LA MUJER

SERVIDOR PUBLICO QUE ENTREGA	REPRESENTANTE DE LA CONTRALORIA	SERVIDOR PUBLICO QUE RECIBE	FOLIO CONSECUTIVO:
L.A. ELENO YAMELIK ARAIZA NOYOLA NOMBRE Y FIRMA	C. EDGAR GÓMEZ BAÑUELOS NOMBRE Y FIRMA	L.A.F. ALBERTO HERNÁNDEZ DE LA CRUZ NOMBRE Y FIRMA	No. HOJA 1/ 1
LIC.JUAN DIEGO CAMPOS RODRÍGUEZ REPRESENTATEN DE LA COMISION SALIENTE		ING. JOSÉ CARLOS RAMÍREZ SÁNCHEZ REPRESENTANTE DE LA COMISION ENTRANTE	

BBVA

Fecha de consulta 30/09/2021 2:29:49 p.m.

Contrato 00656542

Nombre del Cliente MUNICIPIO DE CABO CORRIENTES

BBVA Net Cash - Consulta Saldos

Reporte de Saldos

Grupo:

Cuenta: Todas las Cuentas

Alias:

Cuenta	Alias	Divisa	Saldo	Disponible	Crédito Disponible	Línea de Crédito	Retenido	Salvo buen cobro	Salvo buen Cobro Ext.
0114146034	NOMINA	MXP	0,00	0,00	0,00	0,00	0,00	0,00	0,00
0114631544	INFRA	MXP	0,00	-3.576,19	0,00	0,00	3.576,19	0,00	0,00
0114631625	FORTA	MXP	0,00	-4.139,50	0,00	0,00	4.139,50	0,00	0,00
0114633962	INGRESOS PROPIOS	MXP	0,00	0,00	0,00	0,00	0,00	0,00	0,00
0114685709	GASTO CORRIENTE	MXP	87.680,96	87.680,96	0,00	0,00	0,00	0,00	0,00
0114714806	ZOFEMAT	MXP	257.973,18	257.973,18	0,00	0,00	0,00	0,00	0,00
0115519977	MAESTROS Y TALLERES	MXP	0,00	-3.896,68	0,00	0,00	3.896,68	0,00	0,00
0116125190	FORTA 2021	MXP	258.657,30	258.657,30	0,00	0,00	0,00	0,00	0,00
0116125441	INFRA 2021	MXP	4.304.008,84	4.304.008,84	0,00	0,00	0,00	0,00	0,00
0116767192	INSTITUTO DE LA MUJE	MXP	0,00	0,00	0,00	0,00	0,00	0,00	0,00
Totales		**MXP**	**4.908.320,28**	**4.896.707,91**	**0,00**	**0,00**	**11.612,37**	**0,00**	**0,00**

BBVA Bancomer, SA, Institución de Banca Múltiple, Grupo Financiero BBVA Bancomer www.bbvanetcash.mx

Cabo Corrientes
Gobierno Municipal

MUNICIPIO DE CABO CORRIENTES, JALISCO
ENTREGA - RECEPCION:
ORDINARIA
RF-12 CLAVES BANCARIAS / COMBINACIONES DE CAJA FUERTE / OTROS

ENTE: 1 MUNICIPIO DE CABO CORRIENTES
UNIDAD RESPONSABLE: 2 HACIENDA PÚBLICA MUNICIPAL
AREA: 3

FECHA DE CORTE DE INFORMACION: 30/09/2021
4

CUENTA BANCARIA / CAJA FUERTE / OTRO	INSTITUCION BANCARIA / CAJA FUERTE / OTRO	TIPO DE LLAVE QUE ENTREGA	RECIBO Y VERIFICO	RESPONSABLE	OBSERVACIONES
5	6	7	8	9	10
0114146034	BBVA BANCOMER	00656542		L.A. ELENO YAMELIK ARAIZA NOYOLA	
0114631544	BBVA BANCOMER	00656542		L.A. ELENO YAMELIK ARAIZA NOYOLA	
0114631625	BBVA BANCOMER	00656542		L.A. ELENO YAMELIK ARAIZA NOYOLA	
0114633962	BBVA BANCOMER	00656542		L.A. ELENO YAMELIK ARAIZA NOYOLA	
0114685709	BBVA BANCOMER	00656542		L.A. ELENO YAMELIK ARAIZA NOYOLA	
0114714806	BBVA BANCOMER	00656542		L.A. ELENO YAMELIK ARAIZA NOYOLA	
0115519977	BBVA BANCOMER	00656542		L.A. ELENO YAMELIK ARAIZA NOYOLA	
0116125190	BBVA BANCOMER	00656542		L.A. ELENO YAMELIK ARAIZA NOYOLA	
0116125441	BBVA BANCOMER	00656542		L.A. ELENO YAMELIK ARAIZA NOYOLA	
0116767192	BBVA BANCOMER	00656542		L.A. ELENO YAMELIK ARAIZA NOYOLA	
CAJA FUERTE		LLAVE FÍSICA		L.A. ELENO YAMELIK ARAIZA NOYOLA	

SERVIDOR PUBLICO QUE ENTREGA	REPRESENTANTE DE LA CONTRALORIA	SERVIDOR PUBLICO QUE RECIBE	FOLIO CONSECUTIVO:
L.A. ELENO YAMEÑIK ARAIZA NOYOLA NOMBRE Y FIRMA	C. EDGAR GOMEZ BAÑUELOS NOMBRE Y FIRMA	L.A.F. ALBERTO HERNANDEZ DE LA CRUZ NOMBRE Y FIRMA	No. HOJA 1/ 1
LIC.JUAN DIEGO CAMPOS RODRIGUEZ REPRESENTATEN DE LA COMISION SALIENTE		ING. JOSÉ CARLOS RAMÍREZ SÁNCHEZ REPRESENTANTE DE LA COMISION ENTRANTE	

MUNICIPIO DE CABO CORRIENTES, JALISCO
ENTREGA - RECEPCION:
ORDINARIA
RM-6 RELACION DE FORMAS OFICIALES VALORADAS

ENTE: 1 MUNICIPIO DE CABO CORRIENTES,JALISCO
UNIDAD RESPONSABLE: 2 HACIENDA MUNICIPAL
AREA: 3 HACIENDA MUNICIPAL

FECHA DE CORTE DE INFORMACION: 30/092021
4

NO. CONSEC.	DESCRIPCION	CLAVE O SERIE	FOLIO INICIAL	FOLIO FINAL	OBSERVACIONES
1	ORDENES DE PAGO SIN RECIBO	NO	9922	12000	
2	ORDENES DE PAGO CON RECIBO	NO	9755	10500	

SERVIDOR PUBLICO QUE ENTREGA	REPRESENTANTE DE LA CONTRALORIA	SERVIDOR PUBLICO QUE RECIBE	FOLIO CONSECUTIVO:
L.A. ELENO YAMELIK ARAIZA NOYOLA NOMBRE Y FIRMA	C. EDGAR GOMEZ BAÑUELOS NOMBRE Y FIRMA	L.A.F ALBERTO HERNANDEZ DE LA CRUZ NOMBRE Y FIRMA	No. HOJA 1/ 1
LIC. JUAN DIEGO CAMPOS RODRIGUEZ REPRESENTATEN DE LA COMISION SALIENTE		ING.JOSÉ CARLOS RAMÍREZ SÁNCHEZ REPRESENTANTE DE LA COMISION ENTRANTE	

MUNICIPIO DE CABO CORRIENTES, JALISCO
ENTREGA - RECEPCION:
ORDINARIA
RM-7 RELACION DE SELLOS

ENTE: 1 MUNICIPIO DE CABO CORRIENTES
UNIDAD RESPONSABLE: 2 HACIENDA PÚBLICA MUNICIPAL
AREA: 3

FECHA DE CORTE DE INFORMACION: 4 30/09/2021

IMPRESIÓN DEL SELLO	DEPARTAMENTO	USO	RESGUARDANTE	OBSERVACIONES
 SELLO DE HACIENDA PÚBLICA MUNICIPAL	HACIENDA PÚBLICA MUNICIPAL	SELLAR REQUISICIONES, OFICIOS DE COMISIÓN, ÓRDENES DE PAGO EN LA CUENTA PÚBLICA Y OTROS DOCUMENTOS QUE LO REQUIERAN	L.A. ELENO YAMELIK ARAIZA NOYOLA	HAY UN SOLO SELLO DE GOLPE EN MADERA
 SELLO DE EGRESOS	HACIENDA PÚBLICA MUNICIPAL	SELLAR OFICIOS VARIOS Y REQUISICIONES	L.C.P. JOSÉ LUIS SOLIS RODRÍGUEZ	HAY UN SOLO SELLO DE GOLPE EN MADERA EN MAL ESTADO (SE LE CAYÓ LA AGARRADERA).

SERVIDOR PUBLICO QUE ENTREGA L.A. ELENO YAMELIK ARAIZA NOYOLA NOMBRE Y FIRMA	REPRESENTANTE DE LA CONTRALORIA C. EDGAR GOMEZ BANUELOS NOMBRE Y FIRMA	SERVIDOR PUBLICO QUE RECIBE L.A.F. ALBERTO HERNÁNDEZ DE LA CRUZ NOMBRE Y FIRMA	FOLIO CONSECUTIVO: No. HOJA 1/ 3
LIC. JUAN DIEGO CAMPOS RODRÍGUEZ REPRESENTATEN DE LA COMISION SALIENTE		ING. JOSE CARLOS RAMÍREZ SANCHEZ REPRESENTANTE DE LA COMISION ENTRANTE	

Cabo Corrientes
Gobierno Municipal

MUNICIPIO DE CABO CORRIENTES, JALISCO
ENTREGA - RECEPCION:
ORDINARIA
RM-7 RELACION DE SELLOS

ENTE: 1 — MUNICIPIO DE CABO CORRIENTES
UNIDAD RESPONSABLE: 2 — HACIENDA PÚBLICA MUNICIPAL
AREA: 3

FECHA DE CORTE DE INFORMACION: 4 — 30/09/2021

IMPRESIÓN DEL SELLO	DEPARTAMENTO	USO	RESGUARDANTE	OBSERVACIONES
ESTE DOCUMENTO ES PROPIEDAD DEL H. AYUNTAMIENTO DE CABO CORRIENTES, JAL. SELLO DE PROPIEDAD	HACIENDA PÚBLICA MUNICIPAL	SELLAR EL CONTENIDO DE LA CUENTA PÚBLICA	L.A. ELENO YAMELIK ARAIZA NOYOLA	HAY DOS SELLOS DE FORMA AUTOMÁTICA O AUTOENTINTABLES
GOBIERNO DE CABO CORRIENTES, JAL. HACIENDA MUNICIPAL 30 SEP. 2021 RECIBIDO HORA FIRMA SELLO DE RECIBIDO	HACIENDA PÚBLICA MUNICIPAL	SELLAR DE RECIBIDO CUANDO SE ENTREGUEN REQUISICIONES U OFICIOS DE OTROS DEPARTAMENTOS O INSTITUCIONES, AL DEPARTAMENTO DE HACIENDA PÚBLICA MUNICIPAL	L.A. ELENO YAMELIK ARAIZA NOYOLA	HAY UN SELLO TIPO FECHADOR QUE CAMBIA LOS DIAS, EL MES Y EL AÑO SEGÚN SE NECESITE.

SERVIDOR PUBLICO QUE ENTREGA L.A. ELENO YAMELIK ARAIZA NOYOLA NOMBRE Y FIRMA	REPRESENTANTE DE LA CONTRALORIA C. EDGAR GOMEZ BANUELOS NOMBRE Y FIRMA	SERVIDOR PUBLICO QUE RECIBE L.A.F. ALBERTO HERNÁNDEZ DE LA CRUZ NOMBRE Y FIRMA	FOLIO CONSECUTIVO: No. HOJA 2/ 3
LIC. JUAN DIEGO CAMPOS RODRÍGUEZ REPRESENTATEN DE LA COMISION SALIENTE		ING. JOSE CARLOS RAMÍREZ SANCHEZ REPRESENTANTE DE LA COMISION ENTRANTE	

Cabo Corrientes
Gobierno Municipal

MUNICIPIO DE CABO CORRIENTES, JALISCO
ENTREGA - RECEPCION:
ORDINARIA
RM-7 RELACION DE SELLOS

ENTE: 1 MUNICIPIO DE CABO CORRIENTES
UNIDAD RESPONSABLE: 2 HACIENDA PÚBLICA MUNICIPAL
AREA: 3

FECHA DE CORTE DE INFORMACION: 4 30/09/2021

IMPRESIÓN DEL SELLO	DEPARTAMENTO	USO	RESGUARDANTE	OBSERVACIONES
NOM: MUNICIPIO DE CABO CORRIENTES DIR: PORTAL HIDALGO # 12 CD: EL TUITO C.C. JAL. RFC: MGC 440401 2E6 CP:48400 COL:CENTRO SELLO DE RAZÓN SOCIAL	HACIENDA PÚBLICA MUNICIPAL	PROPORCIONAR LOS DATOS FISCALES DEL MUNICIPIO DE CABO CORRIENTES.	L.A. ELENO YAMELIK ARAIZA NOYOLA	HAY UN SELLO DE FORMA AUTOMÁTICA

SERVIDOR PUBLICO QUE ENTREGA L.A. ELENO YAMELIK ARAIZA NOYOLA NOMBRE Y FIRMA	REPRESENTANTE DE LA CONTRALORIA C. EDGAR GÓMEZ BAÑUELOS NOMBRE Y FIRMA	SERVIDOR PUBLICO QUE RECIBE L.A.F. ALBERTO HERNÁNDEZ DE LA CRUZ NOMBRE Y FIRMA	FOLIO CONSECUTIVO: No. HOJA 3/ 3
LIC. JUAN DIEGO CAMPOS RODRÍGUEZ REPRESENTATEN DE LA COMISION SALIENTE		ING. JOSÉ CARLOS RAMÍREZ SANCHEZ REPRESENTANTE DE LA COMISION ENTRANTE	

Cabo Corrientes
Gobierno Municipal

MUNICIPIO DE CABO CORRIENTES, JALISCO
ENTREGA - RECEPCION:
ORDINARIA
RM-9 RELACION DE MOBILIARIO Y EQUIPO DE COMPUTO

ENTE: 1 MUNICIPIO DE CABO CORRIENTES,JALISCO.
UNIDAD RESPONSABLE: 2 HACIENDA MUNICIPAL
AREA: 3 HACIENDA MUNICIPAL

FECHA DE CORTE DE INFORMACION: 30/09/2020
4

No. CONS.	N° DE INVENTARIO (PESA)	DESCRIPCCION DEL BIEN	UBICACIÓN	RESGUARDANTE	OBSERVACIONES
1	1	COMPUTADORA LAP TOP-ASER	HACIENDA MUNICIPAL	ELENO YAMELIK ARAIZA NOYOLA	
2	1	COMPUTADORA DE ESCRITORIO HP	HACIENDA MUNICIPAL	ELENO YAMELIK ARAIZA NOYOLA	
3	1	COMPUTADORA DE ESCRITORIO HP	HACIENDA MUNICIPAL	ELENO YAMELIK ARAIZA NOYOLA	
4	1	COMPUTADORA DE ESCRITORIO HP	HACIENDA MUNICIPAL	ELENO YAMELIK ARAIZA NOYOLA	
5	1	COMPUTADORA DE ESCRITORIO LENOVO	HACIENDA MUNICIPAL	ELENO YAMELIK ARAIZA NOYOLA	
6	1	COMPUTADORA DE ESCRITORIO STYLOS TECH	HACIENDA MUNICIPAL	ELENO YAMELIK ARAIZA NOYOLA	
7	1	COMPUTADORA DE ESCRITORIO BENQ	HACIENDA MUNICIPAL	ELENO YAMELIK ARAIZA NOYOLA	
8	1	COMPUTADORA DE ESCRITORIO HP LV2011	HACIENDA MUNICIPAL	ELENO YAMELIK ARAIZA NOYOLA	
9	1	IMPRESORA HP LASERJETP1102W	HACIENDA MUNICIPAL	ELENO YAMELIK ARAIZA NOYOLA	FALTA MANTENIMIENTO(NO IMPRIME BIEN)
10	1	IMPRESORA HP LASERJETP1102W	HACIENDA MUNICIPAL	ELENO YAMELIK ARAIZA NOYOLA	FALTA MANTENIMIENTO(NO IMPRIME BIEN)
11	1	TASKALFA 305C1Ci KYOCERA	HACIENDA MUNICIPAL	ELENO YAMELIK ARAIZA NOYOLA	FALTA MANTENIMIENTO(NO IMPRIME BIEN)
12	1	IMPRESORA EPSON L565	HACIENDA MUNICIPAL	ELENO YAMELIK ARAIZA NOYOLA	
13	7	ESCRITORIOS DE MADERA	HACIENDA MUNICIPAL	ELENO YAMELIK ARAIZA NOYOLA	
14	1	ESCRITORIO DE CRISTAL	HACIENDA MUNICIPAL	ELENO YAMELIK ARAIZA NOYOLA	
15	4	ARCHIVEROS	HACIENDA MUNICIPAL	ELENO YAMELIK ARAIZA NOYOLA	
16	3	MESAS CHICAS	HACIENDA MUNICIPAL	ELENO YAMELIK ARAIZA NOYOLA	
17	5	SILLAS GIRATORIAS	HACIENDA MUNICIPAL	ELENO YAMELIK ARAIZA NOYOLA	
18	10	SILLAS	HACIENDA MUNICIPAL	ELENO YAMELIK ARAIZA NOYOLA	
19	2	ANAQUELES	HACIENDA MUNICIPAL	ELENO YAMELIK ARAIZA NOYOLA	
20	2	AIRES ACONDICIONADOS MARCA MIRAGE	HACIENDA MUNICIPAL	ELENO YAMELIK ARAIZA NOYOLA	

NOTA:.- Al reportar los bienes en comadato, especificar en observaciones, si el bien se entrega o se recibe en comodato citando al comodante o comodatario (el contrato correspondiente se dede relacional en el apartado correspondiente.)

SERVIDOR PUBLICO QUE ENTREGA	REPRESENTANTE DE LA CONTRALORIA	SERVIDOR PUBLICO QUE RECIBE	FOLIO CONSECUTIVO:
L.A. ELENO YAMELIK ARAIZA NOYOLA NOMBRE Y FIRMA	C.EDGAR GOMEZ BAÑUELOS NOMBRE Y FIRMA	L.A.F. ALBERTO HERNANDEZ DE LA CRUZ NOMBRE Y FIRMA	No. HOJA 1/ 1
LIC.JUAN DIEGO CAMPOS RODRIGUEZ REPRESENTATEN DE LA COMISION SALIENTE		ING.JOSÉ CARLOS RAMÍREZ SANCHEZ REPRESENTANTE DE LA COMISION ENTRANTE	

Cabo Corrientes
Gobierno Municipal

MUNICIPIO DE CABO CORRIENTES, JALISCO
ENTREGA - RECEPCION:
ORDINARIA
DD-8 DOCUMENTACION E INFORMACION ADICIONAL O COMPLEMENTARIA

ENTE: 1 MUNICIPIO DE CABO CORRIENTES
UNIDAD RESPONSABLE: 2 HACIENDA PUBLICA
AREA: 3 INGRESOS

FECHA DE CORTE DE INFORMACION: 30 DE SEPTIEMBRE 2021
4

N° CONS	ASUNTO	ESTATUS	UBICACIÓN DEL EXPEDIENTE O INFORMACION	RESPONSABLES	OBSERVACIONES
5	6	7	8	9	10
1	PARTICIPACIONES	PENDIENTE RECOGER TESORERIA	SECRETARIA DE INGRESOS DEL ESTADO	ENCARGADO DE HACIENDA MUNICIPAL	
2	REALIZAR CAPTURA DE LOS INGRESOS DEL 16 DE SEPTIEMBRE EN ADELANTE	PENDIENTE	LEGAJO DE INGRESOS	MARISOL PEREZ CHAVARIN	NO CONTAMOS CON EL SISTEMA CONTABLE
3	REALIZAR FACTURAS DE LA SECRETARIA DE HACIENDA	PENDIENTE	LEGAJO DE PARTICIPACIONES	MARISOL PEREZ CHAVARIN	NO CONTAMOS CON INTERNET NI IMPRESORA
4	COMPRA DE IMPRESORA DE MATRIZ DE PUNTO	PENDIENTE	OFICINA INFORMATICA	OMAR NEYL MONCAYO GARCIA	SE QUEMO EQUIPO POR TORMENTA
5	CAPTURA DE DEPOSITOS BANCARIOS DEL DIA 29 DE SEPTIEMBRE	PENDIENTE	INGRESOS MUNICIPAL	MARISOL PEREZ CHAVARIN	NO CONTAMOS CON EL SISTEMA CONTABLE

SERVIDOR PUBLICO QUE ENTREGA	REPRESENTANTE DE LA CONTRALORIA	SERVIDOR PUBLICO QUE RECIBE	FOLIO CONSECUTIVO:
L.C.P. Marisol Pérez Chavarín NOMBRE Y FIRMA	C. Edgar Gomez Bañuelos NOMBRE Y FIRMA	ALBERTO HERNANDEZ DE LA CRUZ NOMBRE Y FIRMA	No. HOJA 1/ 1
L.A. Eleno Yanelik Arriza Nayde REPRESENTATEN DE LA COMISION SALIENTE		José Carlos Ramírez Sánchez REPRESENTANTE DE LA COMISION ENTRANTE	

MUNICIPIO DE CABO CORRIENTES, JALISCO
ENTREGA - RECEPCION:
ORDINARIA

RM-6 RELACION DE FORMAS OFICIALES VALORADAS

ENTE: 1 MUNICIPIO DE CABO CORRIETNES
UNIDAD RESPONSABLE: 2 HACIENDA PUBLICA MUNICIPAL
AREA: 3 INGRESOS

FECHA DE CORTE DE INFORMACION: 30 DE SEPTIEMBRE DEL 2021
4

NO. CONSEC.	DESCRIPCION	CLAVE O SERIE	FOLIO INICIAL	FOLIO FINAL	OBSERVACIONES
5	6	7	8	9	10
1	LICENCIAS		913	912	CANCEDLADOS 00913 - 00915
2	OFICIALES		19708	19707	19708 - 19725
3	AGUA POTABLE		7961	7960	RESGUARDO EN IGRESOS 7962 - 8000

SERVIDOR PUBLICO QUE ENTREGA L.C.P. MARISOL PEREZ CHAVARIN NOMBRE Y FIRMA	REPRESENTANTE DE LA CONTRALORIA C. Edgar Gomez Bañuelos NOMBRE Y FIRMA	SERVIDOR PUBLICO QUE RECIBE L.A.F. ALBERTO HERNANDEZ DE LA CRUZ NOMBRE Y FIRMA	FOLIO CONSECUTIVO: No. HOJA 1/ 1
L.A. ELENO YAMELIK ARAIZA NOYOLA REPRESENTATEN DE LA COMISION SALIENTE		ING. JOSE CARLOS RAMIREZ SANCHEZ REPRESENTANTE DE LA COMISION ENTRANTE	

Cabo Corrientes
Gobierno Municipal

MUNICIPIO DE CABO CORRIENTES, JALISCO
ENTREGA - RECEPCION:
ORDINARIA
RM-7 RELACION DE SELLOS

SINDICATURA · ADMINISTRACION 2018 - 2021 ·

Recibí 24/sep/21

ENTE: 1 CABO CORRIENTES
UNIDAD RESPONSABLE: 2 HACIENDA PUBLICA
AREA: 3 INGRESOS

FECHA DE CORTE DE INFORMACION: 30 DE SEPTIEMBRE 2021
4

IMPRESIÓN DEL SELLO	DEPARTAMENTO	USO	RESGUARDANTE	OBSERVACIONES
OPERADO FISM	HACIENDA PUBLICA	INGRESOS	MARISOL PEREZ CHAVARIN	EN BUEN ESTADO
	HACIENDA PUBLICA	INGRESOS	MARISOL PEREZ CHAVARIN	EN BUEN ESTADO

SERVIDOR PUBLICO QUE ENTREGA	REPRESENTANTE DE LA CONTRALORIA	SERVIDOR PUBLICO QUE RECIBE	FOLIO CONSECUTIVO:
Marisol Pérez Chavarín NOMBRE Y FIRMA	C. Edgar Gomez Bañuelos NOMBRE Y FIRMA	ALBERTO HERNANDEZ DE LA CRUZ NOMBRE Y FIRMA	No. HOJA 1/ 2
L.A. Elena Yanelik Arias Nayelo REPRESENTATEN DE LA COMISION SALIENTE		José Carlos Ramírez Sánchez REPRESENTANTE DE LA COMSION ENTRANTE	

Cabo Corrientes
Gobierno Municipal

MUNICIPIO DE CABO CORRIENTES, JALISCO
ENTREGA - RECEPCION:
ORDINARIA
RM-7 RELACION DE SELLOS

SINDICATURA · ADMINISTRACIÓN 2018 - 2021 ·

Recibí 24/sep/21

ENTE: 1 CABO CORRIENTES
UNIDAD RESPONSABLE: 2 HACIENDA PUBLICA
AREA: 3 INGRESOS

FECHA DE CORTE DE INFORMACION: 30 DE SEPTIEMBRE 2021
4

IMPRESIÓN DEL SELLO	DEPARTAMENTO	USO	RESGUARDANTE	OBSERVACIONES
OPERADO FISM	HACIENDA PUBLICA	INGRESOS	MARISOL PEREZ CHAVARIN	EN BUEN ESTADO
	HACIENDA PUBLICA	INGRESOS	MARISOL PEREZ CHAVARIN	EN BUEN ESTADO

SERVIDOR PUBLICO QUE ENTREGA	REPRESENTANTE DE LA CONTRALORIA	SERVIDOR PUBLICO QUE RECIBE	FOLIO CONSECUTIVO:
Marisol Pérez Chavarín NOMBRE Y FIRMA	C. Edgar Gomez Bañuelos NOMBRE Y FIRMA	ALBERTO HERNANDEZ DE LA CRUZ NOMBRE Y FIRMA	No. HOJA 1/ 2
L.A. Elena Yamelik Araiza Novela REPRESENTATEN DE LA COMISION SALIENTE		José Carlos Ramírez Sánchez REPRESENTANTE DE LA COMISION ENTRANTE	

MUNICIPIO DE CABO CORRIENTES, JALISCO
ENTREGA - RECEPCION:
ORDINARIA
RM-9 RELACION DE MOBILIARIO Y EQUIPO DE COMPUTO

ENTE: 1 MUNICIPIO DE CABO CORRIENTES
UNIDAD RESPONSABLE: 2 HACIENDA PUBLICA
AREA: 3 INGRESOS

FECHA DE CORTE DE INFORMACION: 30 DE SEPTIEMBRE 2021
4

No. CONS.	N° DE INVENTARIO (PESA)	DESCRIPCCION DEL BIEN	UBICACIÓN	RESGUARDANTE	OBSERVACIONES
5	6	7	8	9	10
1	2	MONITORES MARCA STYLOS COLOR NEGROS	INGRESOS	INGRESOS	BUEN ESTADO
2	1	IMPRESORA MARCA EPSON L5199 COLOR NEGRO	INGRESOS	INGRESOS	BUEN ESTADO
3	2	CPU MARCA QUARONI COLOR NEGRO	INGRESOS	INGRESOS	BUEN ESTADO
4	1	SUMADORA MARCA SHARP COLOR BLANCA	INGRESOS	INGRESOS	BUEN ESTADO
5	1	TECLADO MARCA IENOVO COLOR BLANCO	INGRESOS	INGRESOS	BUEN ESTADO
6	1	TECLADO MARCA STYLOS COLOR NEGRO	INGRESOS	INGRESOS	BUEN ESTADO
7	1	CAJA FUERTE MARCA SENTRY SAFE COLOR NEGRA	INGRESOS	INGRESOS	BUEN ESTADO
8	2	MOUSE MARCA IENOVO COLOR BLANCO	INGRESOS	INGRESOS	BUEN ESTADO
9	2	COMPUTADORAS MARCA IENOVO COLOR BLANCO	INFORMATICA	INGRESOS	NO FUNCIONA
10	1	TECLADO MARCA IENOVO COLOR BLANCO	INFORMATICA	INGRESOS	NO FUNCIONA
11	1	IMPRESORA MARCA EPSON FX-890 COLOR GRIS	INFORMATICA	INGRESOS	NO FUNCIONA
12	1	VENTILADOR MARCA CYCLONE	INGRESOS	INGRESOS	BUEN ESTADO
13	2	ESCRITORIOS TINTOS	INGRESOS	INGRESOS	BUEN ESTADO
14	1	PAPELERA DE METAL COLOR NEGRO	INGRESOS	INGRESOS	BUEN ESTADO
15	1	PAPELERA DE PLASTICO COLOR GRIS	INGRESOS	INGRESOS	BUEN ESTADO
16	1	ENGRAPADORA COLOR GRIS	INGRESOS	INGRESOS	BUEN ESTADO
17	1	ENGRAPADORA COLOR NEGRO	INGRESOS	INGRESOS	BUEN ESTADO
18	2	PORTA LAPICEROS COLOR NEGRO	INGRESOS	INGRESOS	BUEN ESTADO
19	1	PERFORADORA COLOR NEGRO	INGRESOS	INGRESOS	BUEN ESTADO
20	1	PERFORADORA DE METAL COLOR GRIS	INGRESOS	INGRESOS	BUEN ESTADO
21	1	FOLIADOR MARCA MAE COLOR GRIS METALICO	INGRESOS	INGRESOS	BUEN ESTADO
22	1	CREDENZA MADERA COLOR CAFÉ	INGRESOS	INGRESOS	BUEN ESTADO
23	1	CAFETERA MARCA BLACK-DECKER	INGRESOS	INGRESOS	BUEN ESTADO
24	1	SILLA SECRETARIAL COLOR NEGRO	INGRESOS	INGRESOS	MAL ESTADO
25	1	SILLA SECRETARIAL COLOR AZUL	INGRESOS	INGRESOS	MAL ESTADO

NOTA:.- Al reportar los bienes en comadato, especificar en observaciones, si el bien se entrega o se recibe en comodato citando al comodante o comodatario (el contrato correspondiente se dede relacional en el apartado correspondiente.)

SERVIDOR PUBLICO QUE ENTREGA L.C.P. MARISOL PEREZ CHAVARIN NOMBRE Y FIRMA	REPRESENTANTE DE LA CONTRALORIA C. Edgar Gómez Bañuelos NOMBRE Y FIRMA	SERVIDOR PUBLICO QUE RECIBE L.A.F. ALBERTO HERNANDEZ DE LA CRUZ NOMBRE Y FIRMA	FOLIO CONSECUTIVO: No. HOJA 1/ 1
L.A. ELENO YAMELIK ARAIZA NOYOLA REPRESENTATEN DE LA COMISION SALIENTE		ING. JOSE CARLOS RAMIREZ SANCHEZ REPRESENTANTE DE LA COMISION ENTRANTE	

Cabo Corrientes
Gobierno Municipal

MUNICIPIO DE CABO CORRIENTES, JALISCO
ENTREGA - RECEPCION:
ORDINARIA
DD-8 DOCUMENTACION E INFORMACION ADICIONAL O COMPLEMENTARIA

ENTE: 1 MUNICIPIO DE CABO CORRIENTES
UNIDAD RESPONSABLE: 2 HACIENDA MUNICIPAL
AREA: 3 CATASTRO

FECHA DE CORTE DE INFORMACION: 30 DE SEPTIEMBRE DE 2021
4

N° CONS	ASUNTO	ESTATUS	UBICACIÓN DEL EXPEDIENTE O INFORMACION	RESPONSABLES	OBSERVACIONES
5	6	7	8	9	10
1	EXTRACTOS DEL AÑO 1923 AL AÑO 1974		EN ARCHIVERO MARCA HIRSH COLOR NEGRO, UBICA EN LA OFICINA DE CATASTRO	ING. EDSON OSVALDO CASTILLON MORA	SE ENCUENTRA EN MAL ESTADO
2	EXTRACTOS DEL AÑO 1975 AL AÑO 1987		EN ARCHIVERO MARCA HIRSH COLOR NEGRO, UBICA EN LA OFICINA DE CATASTRO	ING. EDSON OSVALDO CASTILLON MORA	SE ENCUENTRA EN MAL ESTADO
3	EXTRACTOS DEL AÑO 1988 AL AÑO 1992		EN ARCHIVERO MARCA HIRSH COLOR NEGRO, UBICA EN LA OFICINA DE CATASTRO	ING. EDSON OSVALDO CASTILLON MORA	SE ENCUENTRA EN ESTADO REGULAR
4	EXTRACTOS DEL AÑO 1993 AL AÑO 2005		EN ARCHIVERO MARCA HIRSH COLOR NEGRO, UBICA EN LA OFICINA DE CATASTRO	ING. EDSON OSVALDO CASTILLON MORA	SE ENCUENTRA EN ESTADO REGULAR
5	EXTRACTOS DEL AÑO 2006 AL AÑO 2008		EN ARCHIVERO MARCA HIRSH COLOR NEGRO, UBICA EN LA OFICINA DE CATASTRO	ING. EDSON OSVALDO CASTILLON MORA	SE ENCUENTRA EN BUEN ESTADO
6	EXTRACTOS DEL AÑO 2008 AL AÑO 2009		EN ARCHIVERO MARCA HIRSH COLOR NEGRO, UBICA EN LA OFICINA DE CATASTRO	ING. EDSON OSVALDO CASTILLON MORA	SE ENCUENTRA EN BUEN ESTADO
7	EXTRACTOS DEL AÑO 2009 AL AÑO 2011		EN ARCHIVERO MARCA HIRSH COLOR NEGRO, UBICA EN LA OFICINA DE CATASTRO	ING. EDSON OSVALDO CASTILLON MORA	SE ENCUENTRA EN BUEN ESTADO
8	EXTRACTOS DEL AÑO 2012 AL AÑO 2014		EN ARCHIVERO MARCA HIRSH COLOR NEGRO, UBICA EN LA OFICINA DE CATASTRO	ING. EDSON OSVALDO CASTILLON MORA	SE ENCUENTRA EN BUEN ESTADO
9	EXTRACTOS DEL AÑO 2015 AL AÑO 2016		EN ARCHIVERO DE METAL COLOR NEGRO UBICADO EN LA OFICINA DE CATASTRO	ING. EDSON OSVALDO CASTILLON MORA	SE ENCUENTRA EN BUEN ESTADO

SERVIDOR PUBLICO QUE ENTREGA	REPRESENTANTE DE LA CONTRALORIA	SERVIDOR PUBLICO QUE RECIBE	FOLIO CONSECUTIVO:
Edson Osvaldo Castillón Mora NOMBRE Y FIRMA	C. Edgar Gomez Bañuelos NOMBRE Y FIRMA	ALBERTO HERNANDEZ DE LA CRUZ NOMBRE Y FIRMA	No. HOJA 1/ 1
L.A. Elena Yumelik Arana Noyola REPRESENTATEN DE LA COMISION SALIENTE		JOSÉ CARLOS RAMIREZ SANCHEZ REPRESENTANTE DE LA COMISION ENTRANTE	

Cabo Corrientes
Gobierno Municipal

MUNICIPIO DE CABO CORRIENTES, JALISCO
ENTREGA - RECEPCION:
ORDINARIA
DD-8 DOCUMENTACION E INFORMACION ADICIONAL O COMPLEMENTARIA

ENTE: 1 MUNICIPIO DE CABO CORRIENTES
UNIDAD RESPONSABLE: 2 HACIENDA MUNICIPAL
AREA: 3 CATASTRO

FECHA DE CORTE DE INFORMACION: 30 DE SEPTIEMBRE DE 2021
4

N° CONS	ASUNTO	ESTATUS	UBICACIÓN DEL EXPEDIENTE O INFORMACION	RESPONSABLES	OBSERVACIONES
5	6	7	8	9	10
10	EXTRACTOS DEL AÑO 2017 AL AÑO 2018		EN ARCHIVERO COLOR GRIS UBICADO EN LA OFICINA DE CATASTRO	ING. EDSON OSVALDO CASTILLON MORA	SE ENCUENTRA EN BUEN ESTADO
11	EXTRACTOS DEL AÑO 2019		EN CAJA PARA ARCHIVO TAMAÑO CARTA UBICADO EN LA OFICINA DE CATASTRO	ING. EDSON OSVALDO CASTILLON MORA	SE ENCUENTRA EN BUEN ESTADO
12	EXTRACTO DEL AÑO 2020 AL AÑO 2021		EN CAJA PARA ARCHIVO TAMAÑO CARTA UBICADO EN LA OFICINA DE CATASTRO	ING. EDSON OSVALDO CASTILLON MORA	SE ENCUENTRA EN BUEN ESTADO

SERVIDOR PUBLICO QUE ENTREGA	REPRESENTANTE DE LA CONTRALORIA	SERVIDOR PUBLICO QUE RECIBE	FOLIO CONSECUTIVO:
Edson Osvaldo Castillon Mora NOMBRE Y FIRMA	C. Edgar Gomez Bañuelos NOMBRE Y FIRMA	ALBERTO HERNANDEZ DE LA CRUZ NOMBRE Y FIRMA	No. HOJA 2/ 2
L.A. Lleno Yamelik Alcaraz Vogel REPRESENTATEN DE LA COMISION SALIENTE		JOSE CARLOS RAMIREZ SANCHEZ REPRESENTANTE DE LA COMISION ENTRANTE	

MUNICIPIO DE CABO CORRIENTES, JALISCO
ENTREGA - RECEPCION:
ORDINARIA
RM-6 RELACION DE FORMAS OFICIALES VALORADAS

ENTE: 1 MUNICIPIO DE CABO CORRIENTES
UNIDAD RESPONSABLE: 2 HACIENDA MUNICIPAL
AREA: 3 CATASTRO

FECHA DE CORTE DE INFORMACION: 30/09/2021
4

NO. CONSEC.	DESCRIPCION	CLAVE O SERIE	FOLIO INICIAL	FOLIO FINAL	OBSERVACIONES
5	6	7	8	9	10
1	RECIBO OFICIAL DE IMPUESTO PREDIAL		10297	10296	10298 AL 11000
2	RECIBO OFICIAL DE SERVICIOS CATASTRALES		3089	3088	03090 AL 03500

SERVIDOR PUBLICO QUE ENTREGA Edson Osvaldo Castillón Mora NOMBRE Y FIRMA	REPRESENTANTE DE LA CONTRALORIA C. Edgar Gomez Bañuelos NOMBRE Y FIRMA	SERVIDOR PUBLICO QUE RECIBE ALBERTO HERNANDEZ DE LA CRUZ NOMBRE Y FIRMA	FOLIO CONSECUTIVO: No. HOJA 1/ 1
REPRESENTATEN DE LA COMISION SALIENTE		REPRESENTANTE DE LA COMISION ENTRANTE	

Cabo Corrientes

MUNICIPIO DE CABO CORRIENTES, JALISCO
ENTREGA - RECEPCION:
ORDINARIA
RM-7 RELACION DE SELLOS

ENTE: 1 MUNICIPIO DE CABO CORRIENTES
UNIDAD RESPONSABLE: 2 HACIENDA MUNICIPAL
AREA: 3 CATASTRO

FECHA DE CORTE DE INFORMACION: 31/03/2021
4

IMPRESIÓN DEL SELLO	DEPARTAMENTO	USO	RESGUARDANTE	OBSERVACIONES
H. AYUNTAMIENTO CONSTITUCIONAL DE CABO CORRIENTES, JAL. VALORES AUTORIZADOS PARA EFECTOS DE TRANSMISION DE DOMINIO	JEFATURA DE CATASTRO	SELLO DE AUTORIZACION PARA EFECTOS DE TRANSMISION DE DOMINIO	ING. EDSON OSVALDO CASTILLON MORA	
CATASTRO ADMINISTRACION 2021	JEFATURA DE CATASTRO	SELLO PARA CUALQUIER CERTIFICADO Y/O CONSTANCIA EXPEDIDO POR EL JEFE DE CATASTRO	ING. EDSON OSVALDO CASTILLON MORA	

SERVIDOR PUBLICO QUE ENTREGA	REPRESENTANTE DE LA CONTRALORIA	SERVIDOR PUBLICO QUE RECIBE	FOLIO CONSECUTIVO:
Edson Osvaldo Castillon Mora NOMBRE Y FIRMA	C. Juan Gomez Cardona NOMBRE Y FIRMA	NOMBRE Y FIRMA	No. HOJA 1/ 1
L.A. Elena Yuguera Huerta Mora REPRESENTANTE DE LA COMISION SALIENTE		REPRESENTANTE DE LA COMISION ENTRANTE	

Cabo Corrientes

MUNICIPIO DE CABO CORRIENTES, JALISCO
ENTREGA - RECEPCIÓN:
ORIGINARIA
RM-7 RELACIÓN DE SELLOS

ENTE: 1 MUNICIPIO DE CABO CORRIENTES
UNIDAD RESPONSABLE: 2 HACIENDA MUNICIPAL
AREA: 3 CATASTRO

FECHA DE CORTE DE INFORMACIÓN: 31/12/2021
4

IMPRESIÓN DEL SELLO	DEPARTAMENTO	USO	RESGUARDANTE	OBSERVACIONES
FECHA: _____ FOLIO No.: _____	JEFATURA DE CATASTRO	FOLIO DE AUTORIZACION PARA EFECTOS DE TRANSMISION DE DOMINIO	ING. EDSON OSVALDO CASTILLON MORA	

SERVIDOR PÚBLICO QUE ENTREGA	REPRESENTANTE DE LA CONTRALORIA	SERVIDOR PÚBLICO QUE RECIBE	FOLIO CONSECUTIVO:
Edsa Osvaldo Castillon Mora	C. Edson Gomez Serrano		No. HOJA 2/ 2
NOMBRE Y FIRMA	NOMBRE Y FIRMA	NOMBRE Y FIRMA	
REPRESENTANTE DE LA COMISION SALIENTE		REPRESENTANTE DE LA COMISION ENTRANTE	

MUNICIPIO DE CABO CORRIENTES, JALISCO
ENTREGA - RECEPCION:
ORDINARIA
RM-9 RELACION DE MOBILIARIO Y EQUIPO DE COMPUTO

Cabo Corrientes
Gobierno Municipal

ENTE: 1 MUNICIPIO DE CABO CORRIENTES
UNIDAD RESPONSABLE: 2 HACIENDA MUNICIPAL
AREA: 3 CATASTRO

FECHA DE CORTE DE INFORMACION: 31/07/2021
4

No. CONS.	N° DE INVENTARIO (PESA)	DESCRIPCCION DEL BIEN	UBICACIÓN	RESGUARDANTE	OBSERVACIONES
5	6	7	8	9	10
1	MONITOR	MONITOR HP L2045 W, PANTALLA CON ALTURA E INCLINACION AJUSTABLE Y CON CAPACIDAD PARA ROTAR EL PANEL HASTA LA POSICION VERTICAL.	JEFATURA DE CATASTRO	ING. EDSON OSVALDO CASTILLON MORA	
2	CPU	MARCA ACTIVE COOL 500W COLOR NEGRO, GABINETE ACTECK DASSEL P502-MIDI-TOWER, PC, ATX, MICRO ATX	JEFATURA DE CATASTRO	ING. EDSON OSVALDO CASTILLON MORA	
3	TECLADO	TECLADO MARCA LOGITECH K120, LONGITUD DE CABLE 1,5 M, FORMATO DE TECLADO ESTANDAR	JEFATURA DE CATASTRO	ING. EDSON OSVALDO CASTILLON MORA	
4	MOUSE	MOUSE MARCA LOGITECH M90 COLOR NEGRO, TIPO DE SENSOR OPTICO, CONVENCIONAL	JEFATURA DE CATASTRO	ING. EDSON OSVALDO CASTILLON MORA	
5	IMPRESORA MATRIZ DE PUNTO	MARCA EPSON FX-890 MODELO P361A SERIAL N° NZBY120095, TIENE 13 VERSIONES ESTANDAR Y 13 JUEGOS DE CARACTERES INTERNACIONALES	JEFATURA DE CATASTRO	ING. EDSON OSVALDO CASTILLON MORA	
6	SILLA	SILLA DE OFICINA NEIVA NEGRA	JEFATURA DE CATASTRO	ING. EDSON OSVALDO CASTILLON MORA	
7	MESA	MESA DE TRABAJO PARA OFICINA	JEFATURA DE CATASTRO	ING. EDSON OSVALDO CASTILLON MORA	
8	ARCHIVERO	ARCHIVERO METALICO COLOR NEGRO MARCA HIRSH	JEFATURA DE CATASTRO	ING. EDSON OSVALDO CASTILLON MORA	
9	ARCHIVERO	ARCHIVERO METALICO COLOR NEGRO MARCA HIRSH	JEFATURA DE CATASTRO	ING. EDSON OSVALDO CASTILLON MORA	
10	ARCHIVERO	ARCHIVERO METALICO COLOR BEIGE MARCA HIRSH	JEFATURA DE CATASTRO	ING. EDSON OSVALDO CASTILLON MORA	

}

SERVIDOR PUBLICO QUE ENTREGA	REPRESENTANTE DE LA CONTRALORIA	SERVIDOR PUBLICO QUE RECIBE	FOLIO CONSECUTIVO:
Edson Osvaldo Castillón Mora NOMBRE Y FIRMA	C. Edgar Gomez Bañuelos NOMBRE Y FIRMA	ALBERTO HERNANDEZ DE LA CRUZ NOMBRE Y FIRMA	No. HOJA 1/ 1
L.A. Elena Yamelik Alvarez Noyola REPRESENTATEN DE LA COMISION SALIENTE		JOSE CARLOS RAMIREZ SANCHEZ REPRESENTANTE DE LA COMISION ENTRANTE	

Cabo Corrientes
Gobierno Municipal

MUNICIPIO DE CABO CORRIENTES, JALISCO
ENTREGA - RECEPCION:
ORDINARIA
RM-10 BIENES INMUEBLES PROPIOS O EN COMODATO

ENTE: 1 MUNICIPIO DE CABO CORRIENTES
UNIDAD RESPONSABLE: 2 HACIENDA MUNICIPAL
AREA: 3 CATASTRO

FECHA DE CORTE DE INFORMACION: 31/07/2021
4

No. CONS.	CUENTA CATASTRAL	DESCRIPCCION DEL BIEN	TIPO DE PREDIO	DOMICILIO (UBICACIÓN)	DOCUMENTO CON EL QUE SE ACREDITA LA TITULARIDAD	SITUACION LEGAL	OBSERVACION
1	1847	PLAZA DE ARMAS MUNICIPAL	URBANO	JUAREZ, MORELOS Y CALLE J. JESUS CERVANTES, COL. CE	ESCRITURA PUBLICA		ANTES: EJIDO EL TUITO, C.C., JAL
2	1848	UNIDAD DEPORTIVA MUNICIPAL	URBANO	RO, PABLO RIOS, LOS SAUCES Y PRIV. LOS SAUCES, FRAC.	ESCRITURA PUBLICA		ANTES: EJIDO EL TUITO, C.C., JAL
3	2047	TITULO DE PROPIEDAD OTORGADO POR LA (COMUR)	URBANO	RIO SANTIAGO 9, FRAC. NUEVO IPALA, IPALA, JAL.	TITULO		
4	2048	TITULO DE PROPIEDAD OTORGADO POR LA (COMUR)	URBANO	RIO SANTIAGO 11, FRAC. NUEVO IPALA, IPALA, JAL.	TITULO		
5	2069	TITULO DE PROPIEDAD OTORGADO POR LA (COMUR)	URBANO	RIO VERDE 10, FRAC. NUEVO IPALA, IPALA, JAL.	TITULO		
6	2084	TITULO DE PROPIEDAD OTORGADO POR LA (COMUR)	URBANO	1 ESQ. RIO AMECA Y RIO SANTIAGO, FRAC. NUEVO IPALA	TITULO		
7	2085	TITULO DE PROPIEDAD OTORGADO POR LA (COMUR)	URBANO	3 ESQ. RIO ZULA Y RIO SANTIAGO, FRAC. NUEVO IPALA,	TITULO		
8	1305	DONACION DE UNA FRACCION DE UN FRACCIONAMIENT	RUSTICO	DA DE LOS PINOS Y PIE DE LA SIERRA (FRAC. B DE LA FRA	ESCRITURA PUBLICA		K PROPERTIES, S.A. DE C.V.- REP.: KIMBALI

NOTA:.- Al reportar los bienes en comadato, especificar en observaciones, si el bien se entrega o se recibe en comodato citando al comodante o comodatario (el contrato correspondiente se dede relacional en el apartado correspondiente.)

SERVIDOR PUBLICO QUE ENTREGA	REPRESENTANTE DE LA CONTRALORIA	SERVIDOR PUBLICO QUE RECIBE	FOLIO CONSECUTIVO:
Edson Osvaldo Castillo Moro NOMBRE Y FIRMA	C. Edgar Gomez Bañuelos NOMBRE Y FIRMA	ALBERTO HERNANDEL DE LA CRUZ NOMBRE Y FIRMA	No. HOJA 1/ 1
L.A. Elena Yamelik Araiza Noyola REPRESENTATEN DE LA COMISION SALIENTE		José Carlos Ramirez Sanchez REPRESENTANTE DE LA COMISION ENTRANTE	

Cabo Corrientes
Gobierno Municipal

MUNICIPIO DE CABO CORRIENTES, JALISCO
ENTREGA - RECEPCION:
ORDINARIA
DD-8 DOCUMENTACION E INFORMACION ADICIONAL O COMPLEMENTARIA

ENTE: 1 MUNICIPIO DE CABO CORRIENTES
UNIDAD RESPONSABLE: 2 HACIENDA MUNICIAPAL
AREA: 3 ZOFEMAT

FECHA DE CORTE DE INFORMACION: 30 DE SEPTIEMBRE DE 2021
4

N° CONS	ASUNTO	ESTATUS	UBICACIÓN DEL EXPEDIENTE O INFORMACION	RESPONSABLES	OBSERVACIONES
5	6	7	8	9	10
1	REPORTES MENSULES Y TRIMESTRALES DE ZOFEMAT DEL AÑO 2018 AL AÑO 2021		EN CAJA PARA ARCHIVO TAMAÑO CARTA UBICADO EN LA OFICINA DE ZOFEMAT	ING. EDSON OSVALDO CASTILLON MORA	EXTRACTO 2021 CON CORTE HASTA EL 30 DE SEPTIEMBRE DEL 2021

SERVIDOR PUBLICO QUE ENTREGA	REPRESENTANTE DE LA CONTRALORIA	SERVIDOR PUBLICO QUE RECIBE	FOLIO CONSECUTIVO:
Edson Osvaldo Castillo Mora NOMBRE Y FIRMA	C. Edgar Gomez Banuelos NOMBRE Y FIRMA	ALBERTO HERNANDEZ DE LA CRUZ NOMBRE Y FIRMA	No. HOJA 1/ 1
L.A. Elena Yamelik Araiza Noyola REPRESENTATEN DE LA COMISION SALIENTE		REPRESENTANTE DE LA COMISION ENTRANTE	

Cabo Corrientes
Gobierno Municipal

MUNICIPIO DE CABO CORRIENTES, JALISCO
ENTREGA - RECEPCION:
ORDINARIA
RM-6 RELACION DE FORMAS OFICIALES VALORADAS

ENTE: 1 MUNICIPIO DE CABO CORRIENTES
UNIDAD RESPONSABLE: 2 HACIENDA MUNICIPAL
AREA: 3 ZOFEMAT

FECHA DE CORTE DE INFORMACION: 30/09/2021
4

NO. CONSEC.	DESCRIPCION	CLAVE O SERIE	FOLIO INICIAL	FOLIO FINAL	OBSERVACIONES
5	6	7	8	9	10
1	RECIBO OFICIAL DE INGRESOS POR ADMINISTRACION DE DERECHOS FEDERALES		1352	1351	RECIBOS EN EXISTENCIA DEL N° 1353 AL N° 1600

SERVIDOR PUBLICO QUE ENTREGA	REPRESENTANTE DE LA CONTRALORIA	SERVIDOR PUBLICO QUE RECIBE	FOLIO CONSECUTIVO:
Edsa Osvaldo Castillos MOP NOMBRE Y FIRMA	C. Edgar Gomez Bañuelos NOMBRE Y FIRMA	ALBERTO HERNANDEZ DE LA CRUZ NOMBRE Y FIRMA	No. HOJA 1/ 1
LA Elena Yamelia Alarcón Nuñez REPRESENTATEN DE LA COMISION SALIENTE		REPRESENTANTE DE LA COMISION ENTRANTE	

MUNICIPIO DE CABO CORRIENTES, JALISCO
ENTREGA - RECEPCION:
ORDINARIA
RM-9 RELACION DE MOBILIARIO Y EQUIPO DE COMPUTO

ENTE: 1 MUNICIPIO DE CABO CORRIENTES
UNIDAD RESPONSABLE: 2 HACIENDA MUNICIPAL
AREA: 3 ZOFEMAT

FECHA DE CORTE DE INFORMACION: 31/07/2021
4

No. CONS.	N° DE INVENTARIO (PESA)	DESCRIPCCION DEL BIEN	UBICACIÓN	RESGUARDANTE	OBSERVACIONES
5	6	7	8	9	10
1	MONITOR	MONITOR MARCA ACER ALI916 W COLOR NEGRO	JEFATURA DE ZOFEMAT	ING. EDSON OSVALDO CASTILLON MORA	EQUIPO DAÑADO
2	CPU	CPU MARCA HPRO 3500 SERIE MT COLOR NEGRO	JEFATURA DE ZOFEMAT	ING. EDSON OSVALDO CASTILLON MORA	EQUIPO DAÑADO
3	TECLADO	TECLADO MARCA LOGITECH K120, LONGITUD DE CABLE 1,5 M, FORMATO DE TECLADO ESTANDAR	JEFATURA DE ZOFEMAT	ING. EDSON OSVALDO CASTILLON MORA	EQUIPO DAÑADO
4	MOUSE	MOUSE MARCA LOGITECH M90 COLOR NEGRO, TIPO DE SENSOR OPTICO, CONVENCIONAL	JEFATURA DE ZOFEMAT	ING. EDSON OSVALDO CASTILLON MORA	EQUIPO DAÑADO
5	MESA	MESA DE TRABAJO PARA OFICINA	JEFATURA DE ZOFEMAT	ING. EDSON OSVALDO CASTILLON MORA	
6	SILLA	SILLA DE OFICINA NEIVA NEGRA	JEFATURA DE ZOFEMAT	ING. EDSON OSVALDO CASTILLON MORA	

}

SERVIDOR PUBLICO QUE ENTREGA	REPRESENTANTE DE LA CONTRALORIA	SERVIDOR PUBLICO QUE RECIBE	FOLIO CONSECUTIVO:
Edson Osvaldo Castillo Mora NOMBRE Y FIRMA	C. Edgar Gomez Bañuelos NOMBRE Y FIRMA	Alberto Hernandez de la Cruz NOMBRE Y FIRMA	No. HOJA 1/ 1
REPRESENTATEN DE LA COMISION SALIENTE		REPRESENTANTE DE LA COMISION ENTRANTE	

MUNICIPIO DE CABO CORRIENTES, JALISCO
ENTREGA - RECEPCION:
ORDINARIA
DD-1 ARCHIVOS EN RESGUARDO

ENTE: CABO CORRIENTES
UNIDAD RESPONSABLE: PADRON Y LICENCIAS
AREA: REGLAMENTOS

FECHA DE CORTE DE INFORMACION: 30 DE SEPTIEMBRE DE 2021

	N° DE EXPEDIENTE	CONTENIDO	UBICACIÓN (AREA, OFICINA)	UBICACIÓN (DISPOSITIVO, EQUIPO, ARCHIVERO, ETC.)	RESGUARDANTE	OBSERVACION
1	0	PADRON DE GIROS COMERCIALES	PADRON Y LICENCIAS	EXPEDIENTES EN FISICO Y PADRON DIGITAL	REGLAMENTOS	

SERVIDOR PUBLICO QUE ENTREGA C. ONOFRE PLACITO GORDIAN NOMBRE Y FIRMA	REPRESENTANTE DE LA CONTRALORIA EDGAR GOMEZ BAÑUELOS NOMBRE Y FIRMA	SERVIDOR PUBLICO QUE RECIBE L.A.F. ALBERTO HERNANDEZ DE LA CRUZ NOMBRE Y FIRMA
L.A. ELENO YAMELIK ARAIZA NOYOLA REPRESENTATEN DE LA COMISION SALIENTE		ING. JOSE CARLOS RAMIREZ SANCHEZ REPRESENTANTE DE LA COMISION ENTRANTE

FOLIO CONSECUTIVO:

No. HOJA
1/ 1

Cabo Corrientes
Gobierno Municipal

MUNICIPIO DE CABO CORRIENTES, JALISCO
ENTREGA - RECEPCION:
ORDINARIA
DD-8 DOCUMENTACION E INFORMACION ADICIONAL O COMPLEMENTARIA

ENTE: CABO CORRIETNES
UNIDAD RESPONSABLE: PADRON Y LICENCIA
AREA: REGLAMENTOS

FECHA DE CORTE DE INFORMACION: 30 DE SEPTIEMBRE DE 2021

N° CONS	ASUNTO	ESTATUS	UBICACIÓN DEL EXPEDIENTE O INFORMACION	RESPONSABLES	OBSERVACIONES
01	PERMISO DE GIRO COMERCIAL	SIN CAPTURA EN PADRON	PADRON Y LICENCIAS	REGLAMENTOS	LEDEZMA URRUTIA SILVIA
02	PERMISO DE GIRO COMERCIAL	SIN CAPTURA EN PADRON	PADRON Y LICENCIAS	REGLAMENTOS	SANTANA ANDRADE JORGE ARIEL
03	PERMISO DE GIRO COMERCIAL	SIN CAPTURA EN PADRON	PADRON Y LICENCIAS	REGLAMENTOS	PONCE CARRASCO JOSSUE ISAAC
04	PERMISO DE GIRO COMERCIAL	SIN CAPTURA EN PADRON	PADRON Y LICENCIAS	REGLAMENTOS	PUERTO VALLARTA ELECTRIC BIKE COMPANY
05	PERMISO DE GIRO COMERCIAL	SIN CAPTURA EN PADRON	PADRON Y LICENCIAS	REGLAMENTOS	CRUZ LORENZO DIANA PAOLA
06	PERMISO DE GIRO COMERCIAL	SIN CAPTURA EN PADRON	PADRON Y LICENCIAS	REGLAMENTOS	VILLA FREGOSO PABLO DANIEL
07	PERMISO DE GIRO COMERCIAL	SIN CAPTURA EN PADRON	PADRON Y LICENCIAS	REGLAMENTOS	ZAPIEN MARTINEZ GRICELDA
08	PERMISO DE GIRO COMERCIAL	SIN CAPTURA EN PADRON	PADRON Y LICENCIAS	REGLAMENTOS	LOPEZ LORENZO ALEJANDRA
09	PERMISO DE GIRO COMERCIAL	SIN CAPTURA EN PADRON	PADRON Y LICENCIAS	REGLAMENTOS	VALENCIA PEÑA VICTOR OMAR
10	PERMISO DE GIRO COMERCIAL	SIN CAPTURA EN PADRON	PADRON Y LICENCIAS	REGLAMENTOS	LORENZO VIORATO NELDA

SERVIDOR PUBLICO QUE ENTREGA C. ONOFRE PLACITO GORDIAN NOMBRE Y FIRMA	REPRESENTANTE DE LA CONTRALORIA C. EDGAR GOMEZ BAÑUELOS NOMBRE Y FIRMA	SERVIDOR PUBLICO QUE RECIBE L.A.F. ALBERTO HERNANDEZ DE LA CRUZ NOMBRE Y FIRMA	FOLIO CONSECUTIVO: No. HOJA 1/ 8
L.A. ELENO YAMELIK ARAIZA NOYOLA REPRESENTATEN DE LA COMISION SALIENTE		ING. JOSE CARLOS RAMIREZ SANCHEZ REPRESENTANTE DE LA COMISION ENTRANTE	

MUNICIPIO DE CABO CORRIENTES, JALISCO
ENTREGA - RECEPCION:
ORDINARIA
DD-8 DOCUMENTACION E INFORMACION ADICIONAL O COMPLEMENTARIA

ENTE: CABO CORRIETNES
UNIDAD RESPONSABLE: PADRON Y LICENCIA
AREA: REGLAMENTOS

FECHA DE CORTE DE INFORMACION: 30 DE SEPTIEMBRE DE 2021

N° CONS	ASUNTO	ESTATUS	UBICACIÓN DEL EXPEDIENTE O INFORMACION	RESPONSABLES	OBSERVACIONES
11	PERMISO DE GIRO COMERCIAL	SIN CAPTURA EN PADRON	PADRON Y LICENCIAS	REGLAMENTOS	LORENZO GARCIA GUILLERMO
12	PERMISO DE GIRO COMERCIAL	SIN CAPTURA EN PADRON	PADRON Y LICENCIAS	REGLAMENTOS	NAVARRO FLORES ADAN REY
13	PERMISO DE GIRO COMERCIAL	SIN CAPTURA EN PADRON	PADRON Y LICENCIAS	REGLAMENTOS	VALDEZ MALDONADO MIGUEL Ángel
14	PERMISO DE GIRO COMERCIAL	SIN CAPTURA EN PADRON	PADRON Y LICENCIAS	REGLAMENTOS	Rodríguez CASTILLON LUZ ADELA
15	PERMISO DE GIRO COMERCIAL	SIN CAPTURA EN PADRON	PADRON Y LICENCIAS	REGLAMENTOS	EVANGELISTA MARTINEZ CESAR OCTAVIO
16	PERMISO DE GIRO COMERCIAL	SIN CAPTURA EN PADRON	PADRON Y LICENCIAS	REGLAMENTOS	CASTAÑEDA LOPEZ MARIA DE LOS ANGELES
17	PERMISO DE GIRO COMERCIAL	SIN CAPTURA EN PADRON	PADRON Y LICENCIAS	REGLAMENTOS	SANTANA GORDIAN STHEFANIA
18	PERMISO DE GIRO COMERCIAL	SIN CAPTURA EN PADRON	PADRON Y LICENCIAS	REGLAMENTOS	MORA SOLIS JESUS GABRIEL
19	PERMISO DE GIRO COMERCIAL	SIN CAPTURA EN PADRON	PADRON Y LICENCIAS	REGLAMENTOS	GUERRA ROBLES DORA YANELI
20	PERMISO DE GIRO COMERCIAL	SIN CAPTURA EN PADRON	PADRON Y LICENCIAS	REGLAMENTOS	CAMCHO DOMINGUEZ DAVID

SERVIDOR PUBLICO QUE ENTREGA C. ONOFRE PLACITO GORDIAN NOMBRE Y FIRMA	REPRESENTANTE DE LA CONTRALORIA C. EDGAR GOMEZ BAÑUELOS NOMBRE Y FIRMA	SERVIDOR PUBLICO QUE RECIBE L.A.F. ALBERTO HERNANDEZ DE LA CRUZ NOMBRE Y FIRMA	FOLIO CONSECUTIVO: No. HOJA 2/ 8
L.A. ELENO YAMELIK ARAIZA NOYOLA REPRESENTATEN DE LA COMISION SALIENTE		ING. JOSE CARLOS RAMIREZ SANCHEZ REPRESENTANTE DE LA COMISION ENTRANTE	

MUNICIPIO DE CABO CORRIENTES, JALISCO
ENTREGA - RECEPCION:
ORDINARIA
DD-8 DOCUMENTACION E INFORMACION ADICIONAL O COMPLEMENTARIA

ENTE: CABO CORRIETNES
UNIDAD RESPONSABLE: PADRON Y LICENCIA
AREA: REGLAMENTOS

FECHA DE CORTE DE INFORMACION: 30 DE SEPTIEMBRE DE 2021

N° CONS	ASUNTO	ESTATUS	UBICACIÓN DEL EXPEDIENTE O INFORMACION	RESPONSABLES	OBSERVACIONES
21	PERMISO DE GIRO COMERCIAL	SIN CAPTURA EN PADRON	PADRON Y LICENCIAS	REGLAMENTOS	PEREZ AVILEZ J. CRUZ
22	PERMISO DE GIRO COMERCIAL	SIN CAPTURA EN PADRON	PADRON Y LICENCIAS	REGLAMENTOS	Rodríguez MORAN NOE
23	PERMISO DE GIRO COMERCIAL	SIN CAPTURA EN PADRON	PADRON Y LICENCIAS	REGLAMENTOS	ROSAS LOPEZ GLADYS SARAI
24	PERMISO DE GIRO COMERCIAL	SIN CAPTURA EN PADRON	PADRON Y LICENCIAS	REGLAMENTOS	GONZALEZ BETANCOURT CINDY DANIARY
25	PERMISO DE GIRO COMERCIAL	SIN CAPTURA EN PADRON	PADRON Y LICENCIAS	REGLAMENTOS	PINTA COLOR DE OCCIDENTE S.A. DE C.V.
26	PERMISO DE GIRO COMERCIAL	SIN CAPTURA EN PADRON	PADRON Y LICENCIAS	REGLAMENTOS	DIAZ CASTILLON FARIT
27	PERMISO DE GIRO COMERCIAL	SIN CAPTURA EN PADRON	PADRON Y LICENCIAS	REGLAMENTOS	LANGARICA MELENDREZ ELENO
28	PERMISO DE GIRO COMERCIAL	SIN CAPTURA EN PADRON	PADRON Y LICENCIAS	REGLAMENTOS	BRAVO SANTANA JUAN MANUEL
29	PERMISO DE GIRO COMERCIAL	SIN CAPTURA EN PADRON	PADRON Y LICENCIAS	REGLAMENTOS	VALDEZ MALDONADO MIGUEL Ángel
30	PERMISO DE GIRO COMERCIAL	SIN CAPTURA EN PADRON	PADRON Y LICENCIAS	REGLAMENTOS	GARCIA MARTINEZ ENRIQUETA

SERVIDOR PUBLICO QUE ENTREGA	REPRESENTANTE DE LA CONTRALORIA	SERVIDOR PUBLICO QUE RECIBE	FOLIO CONSECUTIVO:
C. ONOFRE PLACITO GORDIAN NOMBRE Y FIRMA	EDGAR GOMEZ BAÑUELOS NOMBRE Y FIRMA	L.A.F. ALBERTO HERNANDEZ DE LA CRUZ NOMBRE Y FIRMA	No. HOJA 3/ 8
L.A. ELENO YAMELIK ARAIZA NOYOLA REPRESENTATEN DE LA COMISION SALIENTE		ING. JOSE CARLOS RAMIREZ SANCHEZ REPRESENTANTE DE LA COMISION ENTRANTE	

Cabo Corrientes
Gobierno Municipal

MUNICIPIO DE CABO CORRIENTES, JALISCO
ENTREGA - RECEPCION:
ORDINARIA
DD-8 DOCUMENTACION E INFORMACION ADICIONAL O COMPLEMENTARIA

ENTE: CABO CORRIETNES
UNIDAD RESPONSABLE: PADRON Y LICENCIA
AREA: REGLAMENTOS

FECHA DE CORTE DE INFORMACION: 4

N° CONS	ASUNTO	ESTATUS	UBICACIÓN DEL EXPEDIENTE O INFORMACION	RESPONSABLES	OBSERVACIONES
31	PERMISO DE GIRO COMERCIAL	SIN CAPTURA EN PADRON	PADRON Y LICENCIAS	REGLAMENTOS	CASTILLO AVEDAÑO DANIELA
32	PERMISO DE GIRO COMERCIAL	SIN CAPTURA EN PADRON	PADRON Y LICENCIAS	REGLAMENTOS	GARCIA MARICAL HORTENCIA
33	PERMISO DE GIRO COMERCIAL	SIN CAPTURA EN PADRON	PADRON Y LICENCIAS	REGLAMENTOS	GARCIA GARCIA MA. ANGELICA
34	PERMISO DE GIRO COMERCIAL	SIN CAPTURA EN PADRON	PADRON Y LICENCIAS	REGLAMENTOS	LORENZO VIRGEN ALMA LETICIA
35	PERMISO DE GIRO COMERCIAL	SIN CAPTURA EN PADRON	PADRON Y LICENCIAS	REGLAMENTOS	LIRA AYALA LIZBETH GUADALUPE
36	PERMISO DE GIRO COMERCIAL	SIN CAPTURA EN PADRON	PADRON Y LICENCIAS	REGLAMENTOS	CRUZ GONZALEZ ARMANDO
37	PERMISO DE GIRO COMERCIAL	SIN CAPTURA EN PADRON	PADRON Y LICENCIAS	REGLAMENTOS	LOPEZ HERNANDEZ CESAR RAUL
38	PERMISO DE GIRO COMERCIAL	SIN CAPTURA EN PADRON	PADRON Y LICENCIAS	REGLAMENTOS	RIOS LEON ALFREDO
39	PERMISO DE GIRO COMERCIAL	SIN CAPTURA EN PADRON	PADRON Y LICENCIAS	REGLAMENTOS	GARCIA Rodríguez CINTHIA YUBANI
40	PERMISO DE GIRO COMERCIAL	SIN CAPTURA EN PADRON	PADRON Y LICENCIAS	REGLAMENTOS	APODACA ARELLANO DEYSI DANIELA

SERVIDOR PUBLICO QUE ENTREGA C. ONOFRE PLACITO GORDIAN NOMBRE Y FIRMA	REPRESENTANTE DE LA CONTRALORIA C. EDGAR GOMEZ BAÑUELOS NOMBRE Y FIRMA	SERVIDOR PUBLICO QUE RECIBE L.A.F. ALBERTO HERNANDEZ DE LA CRUZ NOMBRE Y FIRMA	FOLIO CONSECUTIVO: No. HOJA 4/ 1
L.A. ELENO YAMELIK ARAIZA NOYOLA REPRESENTATEN DE LA COMISION SALIENTE		ING. JOSE CARLOS RAMIREZ SANCHEZ REPRESENTANTE DE LA COMISION ENTRANTE	

MUNICIPIO DE CABO CORRIENTES, JALISCO
ENTREGA - RECEPCION:
ORDINARIA
DD-8 DOCUMENTACION E INFORMACION ADICIONAL O COMPLEMENTARIA

ENTE: CABO CORRIETNES
UNIDAD RESPONSABLE: PADRON Y LICENCIA
AREA: REGLAMENTOS

FECHA DE CORTE DE INFORMACION: 30 DE SEPTIEMBRE DE 2021

N° CONS	ASUNTO	ESTATUS	UBICACIÓN DEL EXPEDIENTE O INFORMACION	RESPONSABLES	OBSERVACIONES
41	PERMISO DE GIRO COMERCIAL	SIN CAPTURA EN PADRON	PADRON Y LICENCIAS	REGLAMENTOS	TORRES ROSAS MA. TERESA
42	PERMISO DE GIRO COMERCIAL	SIN CAPTURA EN PADRON	PADRON Y LICENCIAS	REGLAMENTOS	SPILLER GONZALEZ EDWIGES
43	PERMISO DE GIRO COMERCIAL	SIN CAPTURA EN PADRON	PADRON Y LICENCIAS	REGLAMENTOS	CASTILLON CASTILLON EFREN
44	PERMISO DE GIRO COMERCIAL	SIN CAPTURA EN PADRON	PADRON Y LICENCIAS	REGLAMENTOS	OPERADORA SEEDS S.A DE C.V
45	PERMISO DE GIRO COMERCIAL	SIN CAPTURA EN PADRON	PADRON Y LICENCIAS	REGLAMENTOS	CRUZ ESTRADA ELIAZAR
46	PERMISO DE GIRO COMERCIAL	SIN CAPTURA EN PADRON	PADRON Y LICENCIAS	REGLAMENTOS	CASTILLON CASTILLON JOSE LUIS
47	PERMISO DE GIRO COMERCIAL	SIN CAPTURA EN PADRON	PADRON Y LICENCIAS	REGLAMENTOS	ROBLES Rodríguez SAVANNAH SANCHAY
48	PERMISO DE GIRO COMERCIAL	SIN CAPTURA EN PADRON	PADRON Y LICENCIAS	REGLAMENTOS	ESCALENTE GUZMAN TANE
49	PERMISO DE GIRO COMERCIAL	SIN CAPTURA EN PADRON	PADRON Y LICENCIAS	REGLAMENTOS	LUNA ARROYO ANGELICA MARIA
50	PERMISO DE GIRO COMERCIAL	SIN CAPTURA EN PADRON	PADRON Y LICENCIAS	REGLAMENTOS	CURIEL FREGOSO LOURDES

SERVIDOR PUBLICO QUE ENTREGA	REPRESENTANTE DE LA CONTRALORIA	SERVIDOR PUBLICO QUE RECIBE	FOLIO CONSECUTIVO:
C. ONOFRE PLACITO GORDIAN NOMBRE Y FIRMA	C. EDGAR GOMEZ BAÑUELOS NOMBRE Y FIRMA	L.A.F. ALBERTO HERNANDEZ DE LA CRUZ NOMBRE Y FIRMA	No. HOJA 5/ 8
L.A. ELENO YAMELIK ARAIZA NOYOLA REPRESENTATEN DE LA COMISION SALIENTE		ING. JOSE CARLOS RAMIREZ GORDIAN REPRESENTANTE DE LA COMISION ENTRANTE	

MUNICIPIO DE CABO CORRIENTES, JALISCO
ENTREGA - RECEPCION:
ORDINARIA
DD-8 DOCUMENTACION E INFORMACION ADICIONAL O COMPLEMENTARIA

ENTE: CABO CORRIETNES
UNIDAD RESPONSABLE: PADRON Y LICENCIA
AREA: REGLAMENTOS

FECHA DE CORTE DE INFORMACION: 30 DE SEPTIEMBRE DE 2021

N° CONS	ASUNTO	ESTATUS	UBICACIÓN DEL EXPEDIENTE O INFORMACION	RESPONSABLES	OBSERVACIONES
51	PERMISO DE GIRO COMERCIAL	SIN CAPTURA EN PADRON	PADRON Y LICENCIAS	REGLAMENTOS	JOYA HERNANDEZ HIPOLITA
52	PERMISO DE GIRO COMERCIAL	SIN CAPTURA EN PADRON	PADRON Y LICENCIAS	REGLAMENTOS	Rodríguez LEDEZMA JORGE LEON
53	PERMISO DE GIRO COMERCIAL	SIN CAPTURA EN PADRON	PADRON Y LICENCIAS	REGLAMENTOS	GARCIA RUVALCABA ANGELES EDINA
54	PERMISO DE GIRO COMERCIAL	SIN CAPTURA EN PADRON	PADRON Y LICENCIAS	REGLAMENTOS	PALMA PILLADO ROLDAN HUSSEIN
55	PERMISO DE GIRO COMERCIAL	SIN CAPTURA EN PADRON	PADRON Y LICENCIAS	REGLAMENTOS	RAMIREZ PUERTA RUTH GUADALUPE
56	PERMISO DE GIRO COMERCIAL	SIN CAPTURA EN PADRON	PADRON Y LICENCIAS	REGLAMENTOS	SOTO GONZALEZ JUAN PABLO
57	PERMISO DE GIRO COMERCIAL	SIN CAPTURA EN PADRON	PADRON Y LICENCIAS	REGLAMENTOS	QUINTERO CASTILLON MARIA ISABEL
58	PERMISO DE GIRO COMERCIAL	SIN CAPTURA EN PADRON	PADRON Y LICENCIAS	REGLAMENTOS	SILLER SILLER ALFONSO
59	PERMISO DE GIRO COMERCIAL	SIN CAPTURA EN PADRON	PADRON Y LICENCIAS	REGLAMENTOS	PELAYO ZAVALZA PIEDAD
60	PERMISO DE GIRO COMERCIAL	SIN CAPTURA EN PADRON	PADRON Y LICENCIAS	REGLAMENTOS	PELAYO PEREZ ALDO MOISES

SERVIDOR PUBLICO QUE ENTREGA C. ONOFRE PLACITO GORDIAN NOMBRE Y FIRMA	REPRESENTANTE DE LA CONTRALORIA C. EDGAR GOMEZ GORDIAN NOMBRE Y FIRMA	SERVIDOR PUBLICO QUE RECIBE L.A.F. ALBERTO HERNANDEZ DE LA CRUZ NOMBRE Y FIRMA	FOLIO CONSECUTIVO: No. HOJA 6/ 8
L.A. ELENO YAMELIK ARAIZA NOYOLA REPRESENTATEN DE LA COMISION SALIENTE		ING. JOSE CARLOS RAMIREZ SANCHEZ REPRESENTANTE DE LA COMISION ENTRANTE	

Cabo Corrientes
Gobierno Municipal

MUNICIPIO DE CABO CORRIENTES, JALISCO
ENTREGA - RECEPCION:
ORDINARIA
DD-8 DOCUMENTACION E INFORMACION ADICIONAL O COMPLEMENTARIA

ENTE: CABO CORRIETNES
UNIDAD RESPONSABLE: PADRON Y LICENCIA
AREA: REGLAMENTOS

FECHA DE CORTE DE INFORMACION: 30 DE SEPTIEMBRE DE 2021

N° CONS	ASUNTO	ESTATUS	UBICACIÓN DEL EXPEDIENTE O INFORMACION	RESPONSABLES	OBSERVACIONES
61	PERMISO DE GIRO COMERCIAL	SIN CAPTURA EN PADRON	PADRON Y LICENCIAS	REGLAMENTOS	FUENTES GARCIA ALMA ROSA
62	PERMISO DE GIRO COMERCIAL	SIN CAPTURA EN PADRON	PADRON Y LICENCIAS	REGLAMENTOS	Rodríguez JOYA ADRIAN
63	PERMISO DE GIRO COMERCIAL	SIN CAPTURA EN PADRON	PADRON Y LICENCIAS	REGLAMENTOS	MENDOZA DIEGO JESUS
64	PERMISO DE GIRO COMERCIAL	SIN CAPTURA EN PADRON	PADRON Y LICENCIAS	REGLAMENTOS	MARIN ESPINO MARIA ORALIA
65	PERMISO DE GIRO COMERCIAL	SIN CAPTURA EN PADRON	PADRON Y LICENCIAS	REGLAMENTOS	SOLIS GOMEZ NUBIA
66	PERMISO DE GIRO COMERCIAL	SIN CAPTURA EN PADRON	PADRON Y LICENCIAS	REGLAMENTOS	RENDON BECERRA ROSALBA LUCERO
67	PERMISO DE GIRO COMERCIAL	SIN CAPTURA EN PADRON	PADRON Y LICENCIAS	REGLAMENTOS	ROSAS LOPEZ GLADYS SARAI
68	PERMISO DE GIRO COMERCIAL	SIN CAPTURA EN PADRON	PADRON Y LICENCIAS	REGLAMENTOS	IBARGÜEN CANCHOLA BLANCA IRIS
69	PERMISO DE GIRO COMERCIAL	SIN CAPTURA EN PADRON	PADRON Y LICENCIAS	REGLAMENTOS	ROBLES PEÑA RAUL
70	PERMISO DE GIRO COMERCIAL	SIN CAPTURA EN PADRON	PADRON Y LICENCIAS	REGLAMENTOS	EL GRULLO NATURISTA S.A DE C.V

SERVIDOR PUBLICO QUE ENTREGA C. ONOFRE PLACITO GORDIAN NOMBRE Y FIRMA	REPRESENTANTE DE LA CONTRALORIA C. EDGAR GOMEZ BAÑUELOS NOMBRE Y FIRMA	SERVIDOR PUBLICO QUE RECIBE L.A.F. EDGAR GOMEZ BAÑUELOS NOMBRE Y FIRMA	OLIO CONSECUTIV No. HOJA 7/ 8
L.A. ELENO YAMELIK ARAIZA NOYOLA REPRESENTATEN DE LA COMISION SALIENTE		ING. JOSE CARLOS RAMIREZ SANCHEZ REPRESENTANTE DE LA COMISION ENTRANTE	

Cabo Corrientes
Gobierno Municipal

MUNICIPIO DE CABO CORRIENTES, JALISCO
ENTREGA - RECEPCION:
ORDINARIA
DD-8 DOCUMENTACION E INFORMACION ADICIONAL O COMPLEMENTARIA

ENTE: CABO CORRIETNES
UNIDAD RESPONSABLE: PADRON Y LICENCIA
AREA: REGLAMENTOS
ECHA DE CORTE DE INFORMACION: 30 DE SEPTIEMBRE DE 2021

N° CONS	ASUNTO	ESTATUS	UBICACION DEL EXPEDIENTE O INFORMACION	RESPONSABLES	OBSERVACIONES
81	PERMISO DE GIRO COMERCIAL	SIN CAPTURA EN PADRON	PADRON Y LICENCIAS	REGLAMENTOS	Rodríguez DE JESUS CUAHUTEMOC
82	PERMISO DE GIRO COMERCIAL	SIN CAPTURA EN PADRON	PADRON Y LICENCIAS	REGLAMENTOS	MENDOZA SALGADO ROSALVA
83	PERMISO DE GIRO COMERCIAL	SIN CAPTURA EN PADRON	PADRON Y LICENCIAS	REGLAMENTOS	MATTHEW RAYMOND ROBINSON
84	PERMISO DE GIRO COMERCIAL	SIN CAPTURA EN PADRON	PADRON Y LICENCIAS	REGLAMENTOS	LORENZO VIRGEN MARIA CRISTINA

SERVIDOR PUBLICO QUE ENTREGA C. ONOFRE PLACITO GORDIAN NOMBRE Y FIRMA	REPRESENTANTE DE LA CONTRALORIA C. EDGAR GOMEZ BAÑUELOS NOMBRE Y FIRMA	SERVIDOR PUBLICO QUE RECIBE L.A.F. ALBERTO HERNANDEZ DE LA CRUZ NOMBRE Y FIRMA	FOLIO CONSECUTIVO: No. HOJA 8/ 8
L.A. ELENO YAMELIK ARAIZA NOYOLA REPRESENTATEN DE LA COMISION SALIENTE		ING. JOSE CARLOS RAMIREZ SANCHEZ REPRESENTANTE DE LA COMISION ENTRANTE	

MUNICIPIO DE CABO CORRIENTES, JALISCO
ENTREGA - RECEPCION:
ORDINARIA

RM2 INVENTARIO DE SISTEMAS, PLATAFORMAS DE COMPUTO, SOFTWARE, LINEAS TELEFONICAS Y REDES

ENTE: CABO CORRIENTES
UNIDAD RESPONSABLE: PADRON Y LICENCIAS
AREA: REGLAMENTOS

FECHA DE CORTE DE INFORMACION: _____

NO. CONSEC.	NOMBRE DEL SISTEMA O SOFTWARE	DIRECCION QUE UTILIZA	LICENCIA DE USO	No. USUARIOS	MANUALES	PROVEEDOR	CONTACTO DE SOPORTE	RESPONSABLE DE OPERACION	OBSERVACIONES
1	VISOR URBANO	os://visorurbano.jalisco.gob.	ERNO DEL EST	2		BLOOMBERG PHILANTHROPIES	TEL. 33109111026	ONOFRE PLACITO GORDIAN	

SERVIDOR PUBLICO QUE ENTREGA	REPRESENTANTE DE LA CONTRALORIA	SERVIDOR PUBLICO QUE RECIBE	FOLIO CONSECUTIVO:
C. ONOFRE PLACITO GORDIAN NOMBRE Y FIRMA	C. EDGAR GOMEZ BAÑUELOS NOMBRE Y FIRMA	L.A.F. ALBERTO HERNANDEZ DE LA CRUZ NOMBRE Y FIRMA	No. HOJA 1/ 1
L.A. ELENO YAMELIK ARAIZA NOYOLA REPRESENTATEN DE LA COMISION SALIENTE		ING. JOSE CARLOS RAMIREZ SANCHEZ REPRESENTANTE DE LA COMISION ENTRANTE	

MUNICIPIO DE CABO CORRIENTES, JALISCO
ENTREGA - RECEPCION:
ORDINARIA
RM-3 INVENTARIO DE VEHICULOS DE TRANSPORTE Y MAQUINARIA

ENTE: CABO CORRIENTES
UNIDAD RESPONSABLE: PADRON Y LICENCIAS
AREA: REGLAMENTOS

FECHA DE CORTE DE INFORMACION: 30 DE SEPTIEMBRE DE 2021

NO. CONSEC.	No. DE CONTROL DE	TIPO DE VEHICULO O MAQUINARIA	MARCA	MODELO	ESTADO ACTUAL	NUMERO DE SERIE	UBICACIÓN ACTUAL	RESGUARDANTE	OBSERVACIONES
1	1	CHEVY	CHEVROLET	2007	MAL ESTADO	3G15E51X175161424	REGLAMENTOS	ONOFRE PLACITO GORDIAN	

SERVIDOR PUBLICO QUE ENTREGA	REPRESENTANTE DE LA CONTRALORIA	SERVIDOR PUBLICO QUE RECIBE	FOLIO CONSECUTIVO:
C. ONOFRE PLACITO GORDIAN NOMBRE Y FIRMA	C. EDGAR GOMEZ BAÑUELOS NOMBRE Y FIRMA	L.A.F. ALBERTO HERNANDEZ DE LA CRUZ NOMBRE Y FIRMA	No. HOJA 1/ 1
L.A. ELENO YAMELIK ARAIZA NOYOLA REPRESENTATEN DE LA COMISION SALIENTE		ING. JOSE CARLOS RAMIREZ SANCHEZ REPRESENTANTE DE LA COMISION ENTRANTE	

Cabo Corrientes
Gobierno Municipal

MUNICIPIO DE CABO CORRIENTES, JALISCO
ENTREGA - RECEPCION:
ORDINARIA
RM-7 RELACION DE SELLOS

ENTE: CABO CORRIENTES
UNIDAD RESPONSABLE: PADRON Y LICENCIAS
AREA: REGLAMENTOS

FECHA DE CORTE DE INFORMACION: 30 DE SEPTIEMBRE DE 2021

IMPRESIÓN DEL SELLO	DEPARTAMENTO	USO	RESGUARDANTE	OBSERVACIONES
PADRÓN Y LICENCIAS ADMINISTRACIÓN 2018 2021	PADRON Y LICENCIAS	SELLAR DOCUMENTOS	ONOFRE PLACITO GORDIAN	BUEN ESTADO

SERVIDOR PUBLICO QUE ENTREGA	REPRESENTANTE DE LA CONTRALORIA	SERVIDOR PUBLICO QUE RECIBE	FOLIO CONSECUTIVO:
C. ONOFRE PLACITO GORDIAN NOMBRE Y FIRMA	C. EDGAR GOMEZ BAÑUELOS NOMBRE Y FIRMA	L.A.F. ALBERTO HERNANDEZ CRUZ NOMBRE Y FIRMA	No. HOJA 1/ 1
L.A. ELENO YAMELIK ARAIZA NOYOLA REPRESENTATEN DE LA COMISION SALIENTE		ING. JOSE CARLOS RAMIREZ SANCHEZ REPRESENTANTE DE LA COMISION ENTRANTE	

Cabo Corrientes
Gobierno Municipal

MUNICIPIO DE CABO CORRIENTES, JALISCO
ENTREGA - RECEPCION:
ORDINARIA
RM-9 RELACION DE MOBILIARIO Y EQUIPO DE COMPUTO

ENTE: CABO CORRIENTES
UNIDAD RESPONSABLE: PADRON YLICENCIAS
AREA: REGLAMENTOS

FECHA DE CORTE DE INFORMACION: 30 DESEPTIEMBRE DE 2021

No. CONS.	N° DE INVENTARIO (PESA)	DESCRIPCCION DEL BIEN	UBICACIÓN	RESGUARDANTE	OBSERVACIONES
1	1	VENTILADOR	PADRON Y LICENCIAS	REGLAMENTOS	BUEN ESTADO
2	1	PAPELERA DE PLASTICO COLOR NEGRO	PADRON Y LICENCIAS	REGLAMENTOS	BUEN ESTADO
3	1	ESCRITORIO DE METAL PARA COMPUTADORA COLOR GRIS	PADRON Y LICENCIAS	REGLAMENTOS	BUEN ESTADO
4	1	ESCRITORIO DE MADERA PARA COMPUTADORA COLOR C/	PADRON Y LICENCIAS	REGLAMENTOS	BUEN ESTADO
5	1	ARCHIVERO DE METAL RECTANGULAR COLOR GRIS	PADRON Y LICENCIAS	REGLAMENTOS	BUEN ESTADO
6	1	ARCHIVERO DE METAL COLOR NEGRO	PADRON Y LICENCIAS	REGLAMENTOS	BUEN ESTADO
7	1	ARCHIVERO DE METAL DE 3 CAJONES COLOR NEGRO	PADRON Y LICENCIAS	REGLAMENTOS	BUEN ESTADO
8	1	GUILLOTINA COLOR BEIGE	PADRON Y LICENCIAS	REGLAMENTOS	BUEN ESTADO
9	1	TELEFONO ALAMBRICO	PADRON Y LICENCIAS	REGLAMENTOS	BUEN ESTADO
10	4	SILLA COLOR BEIGE	PADRON Y LICENCIAS	REGLAMENTOS	BUEN ESTADO
11	2	SILLA SECRETARIAL COLOR NEGRO	PADRON Y LICENCIAS	REGLAMENTOS	BUEN ESTADO
12	1	IMPRESORA COLOR NEGRO MARCA EPSON L310	PADRON Y LICENCIAS	REGLAMENTOS	BUEN ESTADO
13	1	COMPUTADORA COLOR NEGRO MARCA GATEWAY COMP	PADRON Y LICENCIAS	REGLAMENTOS	BUEN ESTADO
14	1	MULTICONTACTO	PADRON Y LICENCIAS	REGLAMENTOS	BUEN ESTADO

NOTA:.- Al reportar los bienes en comadato, especificar en observaciones, si el bien se entrega o se recibe en comodato citando al comodante o comodatario (el contrato correspondiente se dede relacional en el apartado correspondiente.)

SERVIDOR PUBLICO QUE ENTREGA C. ONOFRE PLACITO GORDIAN NOMBRE Y FIRMA	REPRESENTANTE DE LA CONTRALORIA C. EDGAR GOMEZ BAÑUELOS NOMBRE Y FIRMA	SERVIDOR PUBLICO QUE RECIBE L.A.F. ALBERTO HERNANDEZ DE LA CRUZ NOMBRE Y FIRMA	FOLIO CONSECUTIVO: No. HOJA 1/ 1
L.A. ELENO YAMELIK ARAIZA NOYOLA REPRESENTATEN DE LA COMISION SALIENTE		ING. JOSE CARLOS RAMIREZ SANCHEZ REPRESENTANTE DE LA COMISION ENTRANTE	

MUNICIPIO DE CABO CORRIENTES, JALISCO
ENTREGA - RECEPCION:
ORDINARIA

DD-8 DOCUMENTACION E INFORMACION ADICIONAL O COMPLEMENTARIA

ENTE: 1 MUNICIPIO DE CABO CORRIENTES
UNIDAD RESPONSABLE: 2 JEFE DE VEHICULOS
AREA: 3 HACIENDA PUBLICA MUNICIPAL

FECHA DE CORTE DE INFORMACION: 04 DE OCTUBRE DEL 2021
4

NOMBRE DEL DOCUMENTO	DESCRIPCION	OBSERVACIONES
RESGUARDO DE VEHICULOS	RESGUARDO DE VEHICULOS CON FOTOGRAFIAS CON FIRMAS ORIGINALES	UN FOLDER AMARILLO
LICENCIAS DE CONDUCIR	LICENCIA DE CONDICIR VIGENTES AÑO DEL 2021	UN FOLDER AMARILLO
PADRON VEHICULAR	LISTADO DEL PADRON VEHICULAR DE REFRENDOS ACTUALIZADOS AÑO 2020 Y 2021	UN FOLDER AMARILLO

SERVIDOR PUBLICO QUE ENTREGA	REPRESENTANTE DE LA CONTRALORIA	SERVIDOR PUBLICO QUE RECIBE	FOLIO CONSECUTIVO:
C. LAUREANO JOYA RAMOS	C. Edgar Gomez Bañuelos NOMBRE Y FIRMA	NOMBRE Y FIRMA	No. HOJA 1/ 1
L.A. ELENO YAMELIK ARAIZA NOYOLA REPRESENTATEN DE LA COMISION SALIENTE		L.A.F. ALBERTO HERNANDEZ DE LA CRUZ REPRESENTANTE DE LA COMISION ENTRANTE	

MUNICIPIO DE CABO CORRIENTES, JALISCO

ENTREGA - RECEPCION:
ORDINARIA

DD-1 ARCHIVOS EN RESGUARDO

ENTE: **MUNICIPIO DE CABO CORRIENTES**
UNIDAD RESPONSABLE: **OFICILIA MAYOR ADMINISTRATIVA**
AREA: **OFICILIA MAYOR ADMINISTRATIVA**

FECHA DE CORTE DE INFORMACION: **30 DE SEPTIEMBRE DEL 2021**

4

N° CONS.	N° DE EXPEDIENTE	CONTENIDO	UBICACIÓN (AREA, OFICINA)	UBICACIÓN (DISPOSITIVO, EQUIPO, ARCHIVERO, ETC.)	RESGUARDANTE	OBSERVACION
1	1	INFORMACION DE AUDITORIA LCP JUAN RAMON ARAIZA FEB 2018	OFICIALIA MAYOR ADMINISTRATIVA	CAJA #1	OFICIALIA MAYOR ADMINISTRATIVA	
2	2	CARTA DE ACEPTACION	OFICIALIA MAYOR ADMINISTRATIVA	CAJA #1	OFICIALIA MAYOR ADMINISTRATIVA	
3	3	CALCULO PRIMA AGUINALDO AL 30 SEP 2018	OFICIALIA MAYOR ADMINISTRATIVA	CAJA #1	OFICIALIA MAYOR ADMINISTRATIVA	
4	4	CONSTANCIAS DE PERCEPCIONES	OFICIALIA MAYOR ADMINISTRATIVA	CAJA #1	OFICIALIA MAYOR ADMINISTRATIVA	
5	5	ISPT (SOLICITUD DE PAGO)	OFICIALIA MAYOR ADMINISTRATIVA	CAJA #1	OFICIALIA MAYOR ADMINISTRATIVA	
6	6	OFICIOS ENVIADOS (OCTUBRE A DICIEMBRE 2018)	OFICIALIA MAYOR ADMINISTRATIVA	CAJA #1	OFICIALIA MAYOR ADMINISTRATIVA	
7	7	OFICIOS RECIBIDOS (OCTUBRE A DICIEMBRE 2018)	OFICIALIA MAYOR ADMINISTRATIVA	CAJA #1	OFICIALIA MAYOR ADMINISTRATIVA	
8	8	REFUGIOS TEMPORALES HURACAN WILLA	OFICIALIA MAYOR ADMINISTRATIVA	CAJA #1	OFICIALIA MAYOR ADMINISTRATIVA	
9	9	TIEMPO EXTRA OCTUBRE A DICIEMBRE 2018	OFICIALIA MAYOR ADMINISTRATIVA	CAJA #1	OFICIALIA MAYOR ADMINISTRATIVA	
10	10	VACACIONES SEGURIDAD PUBLICA 2018	OFICIALIA MAYOR ADMINISTRATIVA	CAJA #1	OFICIALIA MAYOR ADMINISTRATIVA	
11	11	CIRCULARES OCTUBRE A DICIEMBRE 2018	OFICIALIA MAYOR ADMINISTRATIVA	CAJA #1	OFICIALIA MAYOR ADMINISTRATIVA	
12	12	REQUISICIONES OFICIALIA OCTUBRA A DICIEMBRE 2018	OFICIALIA MAYOR ADMINISTRATIVA	CAJA #1	OFICIALIA MAYOR ADMINISTRATIVA	
13	13	CONSTANCIAS DE INGRESOS 2018	OFICIALIA MAYOR ADMINISTRATIVA	CAJA #1	OFICIALIA MAYOR ADMINISTRATIVA	
14	14	TRANSFERENCIAS CAJA POPULAR TOMATLAN 2018	OFICIALIA MAYOR ADMINISTRATIVA	CAJA #1	OFICIALIA MAYOR ADMINISTRATIVA	
15	15	TRANSFERENCIAS TOKA SEGURIDAD PUBLICA OCT-DIC 2018	OFICIALIA MAYOR ADMINISTRATIVA	CAJA #1	OFICIALIA MAYOR ADMINISTRATIVA	
16	16	CURRICULUM PARA EMPLEOS 2018	OFICIALIA MAYOR ADMINISTRATIVA	CAJA #1	OFICIALIA MAYOR ADMINISTRATIVA	
17	17	INCAPACIDADES DEL OCTUBRE A DICIEMBRE 2018	OFICIALIA MAYOR ADMINISTRATIVA	CAJA #1	OFICIALIA MAYOR ADMINISTRATIVA	
18	18	TRANSFERENCIAS TOKA ADMINISTRATIVOS 2018	OFICIALIA MAYOR ADMINISTRATIVA	CAJA #1	OFICIALIA MAYOR ADMINISTRATIVA	
19	19	CONSTANCIAS DE INGRESOS 2019	OFICIALIA MAYOR ADMINISTRATIVA	CAJA #1	OFICIALIA MAYOR ADMINISTRATIVA	
20	20	INCAPACIDADES 2019	OFICIALIA MAYOR ADMINISTRATIVA	CAJA #1	OFICIALIA MAYOR ADMINISTRATIVA	
21	21	CIRCULARES 2019	OFICIALIA MAYOR ADMINISTRATIVA	CAJA #1	OFICIALIA MAYOR ADMINISTRATIVA	
22	22	OFICIOS ENVIADOS 2019	OFICIALIA MAYOR ADMINISTRATIVA	CAJA #1	OFICIALIA MAYOR ADMINISTRATIVA	

23	23	CONSTANCIAS DE PERCEPCIONES 2019	OFICIALIA MAYOR ADMINISTRATIVA	CAJA #1	OFICIALIA MAYOR ADMINISTRATIVA	
24	24	REQUISICIONES OFICIALIA 2019	OFICIALIA MAYOR ADMINISTRATIVA	CAJA #1	OFICIALIA MAYOR ADMINISTRATIVA	
25	25	CAJA TALPENSE PERSONAL DE SEGURIDAD PUBLICA 2019	OFICIALIA MAYOR ADMINISTRATIVA	CAJA #1	OFICIALIA MAYOR ADMINISTRATIVA	
26	26	CAJA TALPENSE PERSONAL ADMINISTRATIVO 2019	OFICIALIA MAYOR ADMINISTRATIVA	CAJA #1	OFICIALIA MAYOR ADMINISTRATIVA	
27	27	TRANSFERENCIAS CAJA POPULAR PERSONAL ADMINISTRATIVO 2019	OFICIALIA MAYOR ADMINISTRATIVA	CAJA #1	OFICIALIA MAYOR ADMINISTRATIVA	
28	28	TRANSFERENCIAS CAJA POPULAR PERSONAL DE SEGURIDAD PUBLICA 2019	OFICIALIA MAYOR ADMINISTRATIVA	CAJA #1	OFICIALIA MAYOR ADMINISTRATIVA	
29	29	OFICIOS RECIBIDOS 2019 1 Y 2	OFICIALIA MAYOR ADMINISTRATIVA	CAJA #1	OFICIALIA MAYOR ADMINISTRATIVA	
30	30	TOKA PERSONAL SEGURIDAD PUBLICA 2019	OFICIALIA MAYOR ADMINISTRATIVA	CAJA #1	OFICIALIA MAYOR ADMINISTRATIVA	
31	31	TOKA PERSONAL ADMINISTRATIVOS 2019	OFICIALIA MAYOR ADMINISTRATIVA	CAJA #1	OFICIALIA MAYOR ADMINISTRATIVA	
32	32	NOMINA PERSONAL ADMINISTRATIVO 2019	OFICIALIA MAYOR ADMINISTRATIVA	CAJA #2	OFICIALIA MAYOR ADMINISTRATIVA	
33	33	NOMINA SEGURIDAD PUBLICA 2019	OFICIALIA MAYOR ADMINISTRATIVA	CAJA #2	OFICIALIA MAYOR ADMINISTRATIVA	
34	34	EVENTUALES POR MES 2019	OFICIALIA MAYOR ADMINISTRATIVA	CAJA #2	OFICIALIA MAYOR ADMINISTRATIVA	
35	35	EVENTUALES POR QUINCENA 2019	OFICIALIA MAYOR ADMINISTRATIVA	CAJA #2	OFICIALIA MAYOR ADMINISTRATIVA	
36	36	NOMINA EVENTUALES 16 OCT AL 31 DIC 2020	OFICIALIA MAYOR ADMINISTRATIVA	CAJA #3	OFICIALIA MAYOR ADMINISTRATIVA	
37	37	NOMINAS FIRMADAS 2020 (OCT, NOV, DIC)	OFICIALIA MAYOR ADMINISTRATIVA	CAJA #3	OFICIALIA MAYOR ADMINISTRATIVA	
38	38	NOMINAS FIRMADAS 2020 (MAYO A SEPTIEMBRE)	OFICIALIA MAYOR ADMINISTRATIVA	CAJA #3	OFICIALIA MAYOR ADMINISTRATIVA	
39	39	NOMINAS FIRMADAS 2020 (ENERO A ABRIL)	OFICIALIA MAYOR ADMINISTRATIVA	CAJA #3	OFICIALIA MAYOR ADMINISTRATIVA	
40	40	NOMINAS 2020 (DISPERSIONES)	OFICIALIA MAYOR ADMINISTRATIVA	CAJA #3	OFICIALIA MAYOR ADMINISTRATIVA	
41	41	EXPEDIENTE DE REINSTALACION EMPLEADOS	OFICIALIA MAYOR ADMINISTRATIVA	CAJA #4	OFICIALIA MAYOR ADMINISTRATIVA	EMPLEADO QUE CAUSO BAJA
42	42	IGNACIO PALOMERA SANCHEZ	OFICIALIA MAYOR ADMINISTRATIVA	CAJA #4	OFICIALIA MAYOR ADMINISTRATIVA	EMPLEADO QUE CAUSO BAJA
43	43	RAFAEL RIOS RAYA	OFICIALIA MAYOR ADMINISTRATIVA	CAJA #4	OFICIALIA MAYOR ADMINISTRATIVA	EMPLEADO QUE CAUSO BAJA
44	44	VERONICA JOYA RODRIGUEZ	OFICIALIA MAYOR ADMINISTRATIVA	CAJA #4	OFICIALIA MAYOR ADMINISTRATIVA	EMPLEADO QUE CAUSO BAJA
45	45	LUIS RAMON RODRIGUEZ X	OFICIALIA MAYOR ADMINISTRATIVA	CAJA #4	OFICIALIA MAYOR ADMINISTRATIVA	EMPLEADO QUE CAUSO BAJA
46	46	EVELIA PIÑA BERNAL	OFICIALIA MAYOR ADMINISTRATIVA	CAJA #4	OFICIALIA MAYOR ADMINISTRATIVA	EMPLEADO QUE CAUSO BAJA
47	47	ALVARO ISAIAS PEREZ CASTELLON	OFICIALIA MAYOR ADMINISTRATIVA	CAJA #4	OFICIALIA MAYOR ADMINISTRATIVA	EMPLEADO QUE CAUSO BAJA
48	48	RICARDO JULIAN MACEDO BAUMGARTEN	OFICIALIA MAYOR ADMINISTRATIVA	CAJA #4	OFICIALIA MAYOR ADMINISTRATIVA	EMPLEADO QUE CAUSO BAJA
49	49	SEBASTIAN ALVAREZ GALLEGOS	OFICIALIA MAYOR ADMINISTRATIVA	CAJA #4	OFICIALIA MAYOR ADMINISTRATIVA	EMPLEADO QUE CAUSO BAJA
50	50	LUIS TELESFORO MARCELINO	OFICIALIA MAYOR ADMINISTRATIVA	CAJA #4	OFICIALIA MAYOR ADMINISTRATIVA	EMPLEADO QUE CAUSO BAJA
51	51	HECTOR RANGEL CRUZ CRUZ	OFICIALIA MAYOR ADMINISTRATIVA	CAJA #4	OFICIALIA MAYOR ADMINISTRATIVA	EMPLEADO QUE CAUSO BAJA
52	52	RAMIRO JOYA JOYA	OFICIALIA MAYOR ADMINISTRATIVA	CAJA #4	OFICIALIA MAYOR ADMINISTRATIVA	EMPLEADO QUE CAUSO BAJA
53	53	LUIS FERNANDO GARCIA COVARRUBIAS	OFICIALIA MAYOR ADMINISTRATIVA	CAJA #4	OFICIALIA MAYOR ADMINISTRATIVA	EMPLEADO QUE CAUSO BAJA

54	54	SEGISMUNDO JOYA ESTRADA	OFICIALIA MAYOR ADMINISTRATIVA	CAJA #4	OFICIALIA MAYOR ADMINISTRATIVA	EMPLEADO QUE CAUSO BAJA
55	55	ERIK MEJIA SERRANO	OFICIALIA MAYOR ADMINISTRATIVA	CAJA #4	OFICIALIA MAYOR ADMINISTRATIVA	EMPLEADO QUE CAUSO BAJA
56	56	ANA MARIA ULLOA MENDEZ	OFICIALIA MAYOR ADMINISTRATIVA	CAJA #4	OFICIALIA MAYOR ADMINISTRATIVA	EMPLEADO QUE CAUSO BAJA
57	57	GILDARDO JACOBO NUÑEZ	OFICIALIA MAYOR ADMINISTRATIVA	CAJA #4	OFICIALIA MAYOR ADMINISTRATIVA	EMPLEADO QUE CAUSO BAJA
58	58	LUIS ALBERTO CARDENAS REYNOSO	OFICIALIA MAYOR ADMINISTRATIVA	CAJA #4	OFICIALIA MAYOR ADMINISTRATIVA	EMPLEADO QUE CAUSO BAJA
59	59	JOSE SALVADOR DURAN ALONSO	OFICIALIA MAYOR ADMINISTRATIVA	CAJA #4	OFICIALIA MAYOR ADMINISTRATIVA	EMPLEADO QUE CAUSO BAJA
60	60	MIGUEL BECERRA VALDEZ	OFICIALIA MAYOR ADMINISTRATIVA	CAJA #4	OFICIALIA MAYOR ADMINISTRATIVA	EMPLEADO QUE CAUSO BAJA
61	61	VICTOR ALFONSO SANCHEZ GARCIA	OFICIALIA MAYOR ADMINISTRATIVA	CAJA #4	OFICIALIA MAYOR ADMINISTRATIVA	EMPLEADO QUE CAUSO BAJA
62	62	MARCO ANTONIO PEÑA GONZALEZ	OFICIALIA MAYOR ADMINISTRATIVA	CAJA #4	OFICIALIA MAYOR ADMINISTRATIVA	EMPLEADO QUE CAUSO BAJA
63	63	J. CARLOS RUBIO CARRILLO	OFICIALIA MAYOR ADMINISTRATIVA	CAJA #4	OFICIALIA MAYOR ADMINISTRATIVA	EMPLEADO QUE CAUSO BAJA
64	64	ISMAEL CASTRO ALONSO	OFICIALIA MAYOR ADMINISTRATIVA	CAJA #4	OFICIALIA MAYOR ADMINISTRATIVA	EMPLEADO QUE CAUSO BAJA
65	65	JOSE CORNELIO BARAJAS GUZMAN	OFICIALIA MAYOR ADMINISTRATIVA	CAJA #4	OFICIALIA MAYOR ADMINISTRATIVA	EMPLEADO QUE CAUSO BAJA
66	66	SANTOS ADRIANA PIÑA BERNAL	OFICIALIA MAYOR ADMINISTRATIVA	CAJA #4	OFICIALIA MAYOR ADMINISTRATIVA	EMPLEADO QUE CAUSO BAJA
67	67	MA. DE LOS ANGELES GARCIA PEÑA	OFICIALIA MAYOR ADMINISTRATIVA	CAJA #4	OFICIALIA MAYOR ADMINISTRATIVA	EMPLEADO QUE CAUSO BAJA
68	68	MARIA LUISA RODRIGUEZ CASTILLON	OFICIALIA MAYOR ADMINISTRATIVA	CAJA #4	OFICIALIA MAYOR ADMINISTRATIVA	EMPLEADO QUE CAUSO BAJA
69	69	MARIA GUADALUPE CORTES GOMEZ	OFICIALIA MAYOR ADMINISTRATIVA	CAJA #4	OFICIALIA MAYOR ADMINISTRATIVA	EMPLEADO QUE CAUSO BAJA
70	70	EMANUEL PEÑA GUERRA	OFICIALIA MAYOR ADMINISTRATIVA	CAJA #4	OFICIALIA MAYOR ADMINISTRATIVA	EMPLEADO QUE CAUSO BAJA
71	71	RAMIRO PEÑALOZA QUEZADA	OFICIALIA MAYOR ADMINISTRATIVA	CAJA #4	OFICIALIA MAYOR ADMINISTRATIVA	EMPLEADO QUE CAUSO BAJA
72	72	JOSE LUIS GUTIERREZ ROSALES	OFICIALIA MAYOR ADMINISTRATIVA	CAJA #4	OFICIALIA MAYOR ADMINISTRATIVA	EMPLEADO QUE CAUSO BAJA
73	73	DANIEL ALONSO ARREOLA RIOS	OFICIALIA MAYOR ADMINISTRATIVA	CAJA #4	OFICIALIA MAYOR ADMINISTRATIVA	EMPLEADO QUE CAUSO BAJA
74	74	MILTON ANTONIO SERRANO JOSE	OFICIALIA MAYOR ADMINISTRATIVA	CAJA #4	OFICIALIA MAYOR ADMINISTRATIVA	EMPLEADO QUE CAUSO BAJA
75	75	LIZZETTE GUADALUPE HERNANDEZ CABRERA	OFICIALIA MAYOR ADMINISTRATIVA	CAJA #4	OFICIALIA MAYOR ADMINISTRATIVA	EMPLEADO QUE CAUSO BAJA
76	76	JOSE DE JESUS PEREZ DOMINGUEZ	OFICIALIA MAYOR ADMINISTRATIVA	CAJA #4	OFICIALIA MAYOR ADMINISTRATIVA	EMPLEADO QUE CAUSO BAJA
77	77	JOSE TRINIDAD CARRASCO JUAREZ	OFICIALIA MAYOR ADMINISTRATIVA	CAJA #4	OFICIALIA MAYOR ADMINISTRATIVA	EMPLEADO QUE CAUSO BAJA
78	78	ABIMAEL CAMPOS RAMOS	OFICIALIA MAYOR ADMINISTRATIVA	CAJA #4	OFICIALIA MAYOR ADMINISTRATIVA	EMPLEADO QUE CAUSO BAJA
79	79	JESUS ROMERO PEREZ	OFICIALIA MAYOR ADMINISTRATIVA	CAJA #4	OFICIALIA MAYOR ADMINISTRATIVA	EMPLEADO QUE CAUSO BAJA
80	80	FIDEL GARCIA HERNANDEZ	OFICIALIA MAYOR ADMINISTRATIVA	CAJA #4	OFICIALIA MAYOR ADMINISTRATIVA	EMPLEADO QUE CAUSO BAJA
81	81	MIGUEL ANGEL SILVA RAMIREZ	OFICIALIA MAYOR ADMINISTRATIVA	CAJA #4	OFICIALIA MAYOR ADMINISTRATIVA	EMPLEADO QUE CAUSO BAJA
82	82	FELICITAS MANRIQUEZ NAVA	OFICIALIA MAYOR ADMINISTRATIVA	CAJA #4	OFICIALIA MAYOR ADMINISTRATIVA	EMPLEADO QUE CAUSO BAJA
83	83	JOSE DE JESUS HINOJASA FLORES	OFICIALIA MAYOR ADMINISTRATIVA	CAJA #4	OFICIALIA MAYOR ADMINISTRATIVA	EMPLEADO QUE CAUSO BAJA
84	84	MARCO ANTONIO DIAZ RAMOS	OFICIALIA MAYOR ADMINISTRATIVA	CAJA #4	OFICIALIA MAYOR ADMINISTRATIVA	EMPLEADO QUE CAUSO BAJA
85	85	MARIA SIRIA CASTILLON GALLEGOS	OFICIALIA MAYOR ADMINISTRATIVA	CAJA #4	OFICIALIA MAYOR ADMINISTRATIVA	EMPLEADO QUE CAUSO BAJA
86	86	JOSE DANIEL RODRIGUEZ CURIEL	OFICIALIA MAYOR ADMINISTRATIVA	CAJA #4	OFICIALIA MAYOR ADMINISTRATIVA	EMPLEADO QUE CAUSO BAJA
87	87	BLANCA ESTHER VALDOVINOS PEÑALOZA	OFICIALIA MAYOR ADMINISTRATIVA	CAJA #4	OFICIALIA MAYOR ADMINISTRATIVA	EMPLEADO QUE CAUSO BAJA

88	88	ALEJANDRA VIRIDIANA BRAVO RODRIGUEZ	OFICIALIA MAYOR ADMINISTRATIVA	CAJA #4	OFICIALIA MAYOR ADMINISTRATIVA	EMPLEADO QUE CAUSO BAJA
89	89	CARLOS SILVA RAMIREZ	OFICIALIA MAYOR ADMINISTRATIVA	CAJA #4	OFICIALIA MAYOR ADMINISTRATIVA	EMPLEADO QUE CAUSO BAJA
90	90	OSMAR ROMAN CASTILLON RODRIGUEZ	OFICIALIA MAYOR ADMINISTRATIVA	CAJA #4	OFICIALIA MAYOR ADMINISTRATIVA	EMPLEADO QUE CAUSO BAJA
91	91	CLARA PARRA ESTRADA	OFICIALIA MAYOR ADMINISTRATIVA	CAJA #4	OFICIALIA MAYOR ADMINISTRATIVA	EMPLEADO QUE CAUSO BAJA
92	92	GIOVANI GARCIA JOYA	OFICIALIA MAYOR ADMINISTRATIVA	CAJA #4	OFICIALIA MAYOR ADMINISTRATIVA	EMPLEADO QUE CAUSO BAJA
93	93	ESTEBAN JOYA GARCIA	OFICIALIA MAYOR ADMINISTRATIVA	CAJA #4	OFICIALIA MAYOR ADMINISTRATIVA	EMPLEADO QUE CAUSO BAJA
94	94	EDUARDO RODRIGUEZ CASTILLON	OFICIALIA MAYOR ADMINISTRATIVA	CAJA #4	OFICIALIA MAYOR ADMINISTRATIVA	EMPLEADO QUE CAUSO BAJA
95	95	ARTURO ROBLES GARCI	OFICIALIA MAYOR ADMINISTRATIVA	CAJA #4	OFICIALIA MAYOR ADMINISTRATIVA	EMPLEADO QUE CAUSO BAJA
96	96	CARLOS MOLINA FARIAS	OFICIALIA MAYOR ADMINISTRATIVA	CAJA #4	OFICIALIA MAYOR ADMINISTRATIVA	EMPLEADO QUE CAUSO BAJA
97	97	YOALI EHECATL ESCALANTE GUZMAN	OFICIALIA MAYOR ADMINISTRATIVA	CAJA #4	OFICIALIA MAYOR ADMINISTRATIVA	EMPLEADO QUE CAUSO BAJA
98	98	JOSE SANTOS GONZALEZ GORDIAN	OFICIALIA MAYOR ADMINISTRATIVA	CAJA #4	OFICIALIA MAYOR ADMINISTRATIVA	EMPLEADO QUE CAUSO BAJA
99	99	YESSICA VIVIANA CARRILLO SPILLER	OFICIALIA MAYOR ADMINISTRATIVA	CAJA #4	OFICIALIA MAYOR ADMINISTRATIVA	EMPLEADO QUE CAUSO BAJA
100	100	DARIO ROMERO LEON	OFICIALIA MAYOR ADMINISTRATIVA	CAJA #4	OFICIALIA MAYOR ADMINISTRATIVA	EMPLEADO QUE CAUSO BAJA
101	101	YANETH ZAPIEN MARTINEZ	OFICIALIA MAYOR ADMINISTRATIVA	CAJA #4	OFICIALIA MAYOR ADMINISTRATIVA	EMPLEADO QUE CAUSO BAJA
102	102	AARON ISAI BERNAL RENTERIA	OFICIALIA MAYOR ADMINISTRATIVA	CAJA #4	OFICIALIA MAYOR ADMINISTRATIVA	EMPLEADO QUE CAUSO BAJA
103	103	JUAN JOSE SILVA DE JESUS	OFICIALIA MAYOR ADMINISTRATIVA	CAJA #4	OFICIALIA MAYOR ADMINISTRATIVA	EMPLEADO QUE CAUSO BAJA
104	104	GIOVANI DE DIOS GARCIA	OFICIALIA MAYOR ADMINISTRATIVA	CAJA #4	OFICIALIA MAYOR ADMINISTRATIVA	EMPLEADO QUE CAUSO BAJA
105	105	NOE RODRIGUEZ MORAN	OFICIALIA MAYOR ADMINISTRATIVA	CAJA #4	OFICIALIA MAYOR ADMINISTRATIVA	EMPLEADO QUE CAUSO BAJA
106	106	JUAN ANTONIO SAAVEDRA MIRELES	OFICIALIA MAYOR ADMINISTRATIVA	CAJA #4	OFICIALIA MAYOR ADMINISTRATIVA	EMPLEADO QUE CAUSO BAJA
107	107	XIMENA RUBI JIMENEZ PLASCITO	OFICIALIA MAYOR ADMINISTRATIVA	CAJA #4	OFICIALIA MAYOR ADMINISTRATIVA	EMPLEADO QUE CAUSO BAJA
108	108	MAYRA YADIRA ALVAREZ PEÑA	OFICIALIA MAYOR ADMINISTRATIVA	CAJA #4	OFICIALIA MAYOR ADMINISTRATIVA	EMPLEADO QUE CAUSO BAJA
109	109	ERIK OSWALDO TORRES NEGRETE	OFICIALIA MAYOR ADMINISTRATIVA	CAJA #4	OFICIALIA MAYOR ADMINISTRATIVA	EMPLEADO QUE CAUSO BAJA
110	110	HECTOR ROMERO VILLARRUEL	OFICIALIA MAYOR ADMINISTRATIVA	CAJA #4	OFICIALIA MAYOR ADMINISTRATIVA	EMPLEADO QUE CAUSO BAJA
111	111	FINIQUITOS ADMINISTRACION 2015-2018	OFICIALIA MAYOR ADMINISTRATIVA	CAJA #4	OFICIALIA MAYOR ADMINISTRATIVA	
112	112	MIGUEL NORIEGA NAVARRO	OFICIALIA MAYOR ADMINISTRATIVA	CAJA #4	OFICIALIA MAYOR ADMINISTRATIVA	EMPLEADO QUE CAUSO BAJA
113	113	BENJAMIN TAPIA CORIA	OFICIALIA MAYOR ADMINISTRATIVA	CAJA #4	OFICIALIA MAYOR ADMINISTRATIVA	EMPLEADO QUE CAUSO BAJA
114	114	MARIA DEL ROSARIO NAPOLES MARTINEZ	OFICIALIA MAYOR ADMINISTRATIVA	CAJA #4	OFICIALIA MAYOR ADMINISTRATIVA	EMPLEADO QUE CAUSO BAJA
115	115	MARIA DEL CARMEN MENDEZ CASTILLON	OFICIALIA MAYOR ADMINISTRATIVA	CAJA #4	OFICIALIA MAYOR ADMINISTRATIVA	EMPLEADO QUE CAUSO BAJA
116	116	YOVANI SAMUEL LEYVA CARDENAS	OFICIALIA MAYOR ADMINISTRATIVA	CAJA #4	OFICIALIA MAYOR ADMINISTRATIVA	EMPLEADO QUE CAUSO BAJA
117	117	LEY DE SERVIDORES PUBLICOS	OFICIALIA MAYOR ADMINISTRATIVA	CAJA #5	OFICIALIA MAYOR ADMINISTRATIVA	
118	118	BBVA ALTAS TARJETAS	OFICIALIA MAYOR ADMINISTRATIVA	CAJA #5	OFICIALIA MAYOR ADMINISTRATIVA	
119	119	DISPERSIONES BANORTE 2019	OFICIALIA MAYOR ADMINISTRATIVA	CAJA #5	OFICIALIA MAYOR ADMINISTRATIVA	
120	120	DOCUMENTOS BRIGADA FORESTAL 2019	OFICIALIA MAYOR ADMINISTRATIVA	CAJA #5	OFICIALIA MAYOR ADMINISTRATIVA	
121	121	NOMINA SEGURIDAD PUBLICA OCT-DIC 2018	OFICIALIA MAYOR ADMINISTRATIVA	CAJA #5	OFICIALIA MAYOR ADMINISTRATIVA	

122	122	IFES VARIAS	OFICIALIA MAYOR ADMINISTRATIVA	CAJA #5	OFICIALIA MAYOR ADMINISTRATIVA	
123	123	DISPERSIONES SEGURIDAD PUBLICA OCT-DIC 2018	OFICIALIA MAYOR ADMINISTRATIVA	CAJA #5	OFICIALIA MAYOR ADMINISTRATIVA	
124	124	DISPERSIONES PRESTAMOS PERSONALES OCT-DIC 2018	OFICIALIA MAYOR ADMINISTRATIVA	CAJA #5	OFICIALIA MAYOR ADMINISTRATIVA	
125	125	EVENTUALES BRIGADA CONTRA INCENDIOS 2019	OFICIALIA MAYOR ADMINISTRATIVA	CAJA #5	OFICIALIA MAYOR ADMINISTRATIVA	
126	126	REQUISICIONES 2018 (ENERO A SEPTIEMBRE)	OFICIALIA MAYOR ADMINISTRATIVA	CAJA #5	OFICIALIA MAYOR ADMINISTRATIVA	
127	127	CALENDARIO DE ACTIVIDADES	OFICIALIA MAYOR ADMINISTRATIVA	CAJA #5	OFICIALIA MAYOR ADMINISTRATIVA	
128	128	TRANSPARENCIA DESARROLLO RURAL 2015-2018	OFICIALIA MAYOR ADMINISTRATIVA	CAJA #5	OFICIALIA MAYOR ADMINISTRATIVA	
129	129	NOMINAS PRESIDENTE 2018	OFICIALIA MAYOR ADMINISTRATIVA	CAJA #5	OFICIALIA MAYOR ADMINISTRATIVA	
130	130	OFICIALIA MAYOR 2015-2018 ENTREGA Y RECEPCION	OFICIALIA MAYOR ADMINISTRATIVA	CAJA #5	OFICIALIA MAYOR ADMINISTRATIVA	
131	131	FORMATOS DE ENTREGA Y RECEPCION DESARROLLO RURAL 2015-2018	OFICIALIA MAYOR ADMINISTRATIVA	CAJA #5	OFICIALIA MAYOR ADMINISTRATIVA	
132	132	SEGURO DE VIDA PARA CHOFERES INSIGNIA LIFE SA DE CV	OFICIALIA MAYOR ADMINISTRATIVA	CAJA #5	OFICIALIA MAYOR ADMINISTRATIVA	
133	133	NOMINAS PERSONAL ADMINISTRATIVO OCT-DIC 2018	OFICIALIA MAYOR ADMINISTRATIVA	CAJA #5	OFICIALIA MAYOR ADMINISTRATIVA	
134	134	EVENTUALES POR QUINCENA OCT A DIC 2018	OFICIALIA MAYOR ADMINISTRATIVA	CAJA #5	OFICIALIA MAYOR ADMINISTRATIVA	
135	135	EVENTUALES POR QUINCENA 2021 (Enero-Septiembre 21)	OFICIALIA MAYOR ADMINISTRATIVA	CAJA #6	OFICIALIA MAYOR ADMINISTRATIVA	
136	136	NOMINAS FIRMADAS 2021.- Administrativos y Seguridad Publica (Enero-Septiembre 2021)	OFICIALIA MAYOR ADMINISTRATIVA	CAJA #6	OFICIALIA MAYOR ADMINISTRATIVA	
137	137	NOMINAS 2021 DISPERSIONES DEL BANCO	OFICIALIA MAYOR ADMINISTRATIVA	CAJA #6	OFICIALIA MAYOR ADMINISTRATIVA	
138	138	OFICIOS ENVIADOS 2020	OFICIALIA MAYOR ADMINISTRATIVA	CAJA #7	OFICIALIA MAYOR ADMINISTRATIVA	
139	139	OFICIOS RECIBIDOS 2020	OFICIALIA MAYOR ADMINISTRATIVA	CAJA #7	OFICIALIA MAYOR ADMINISTRATIVA	
140	140	CAJA TALPENSE PERSONAL ADMINISTRATIVO 2020	OFICIALIA MAYOR ADMINISTRATIVA	CAJA #7	OFICIALIA MAYOR ADMINISTRATIVA	
141	141	CONSTANCIAS DE PERCEPCIONES 202	OFICIALIA MAYOR ADMINISTRATIVA	CAJA #7	OFICIALIA MAYOR ADMINISTRATIVA	
142	142	CIRCULARES 2020	OFICIALIA MAYOR ADMINISTRATIVA	CAJA #7	OFICIALIA MAYOR ADMINISTRATIVA	
143	143	CAJA TALPENSE PERSONAL SEGURIDAD PUBLICA 2020	OFICIALIA MAYOR ADMINISTRATIVA	CAJA #7	OFICIALIA MAYOR ADMINISTRATIVA	
144	144	CONSTANCIAS DE INGRESOS 2020	OFICIALIA MAYOR ADMINISTRATIVA	CAJA #7	OFICIALIA MAYOR ADMINISTRATIVA	
145	145	REQUISICIONES OFICIALIA 2020	OFICIALIA MAYOR ADMINISTRATIVA	CAJA #7	OFICIALIA MAYOR ADMINISTRATIVA	
146	146	RELACION DE ENTREGA DE TARJETAS TOKA	OFICIALIA MAYOR ADMINISTRATIVA	CAJA #7	OFICIALIA MAYOR ADMINISTRATIVA	
147	147	PLAN DE TRABAJO OFICIALIA MAYOR 2021	OFICIALIA MAYOR ADMINISTRATIVA	CAJA #7	OFICIALIA MAYOR ADMINISTRATIVA	
148	148	INCAPACIDADES 2020	OFICIALIA MAYOR ADMINISTRATIVA	CAJA #7	OFICIALIA MAYOR ADMINISTRATIVA	
149	149	TRANSFERENCIAS A CAJA POPULAR PERSONAL ADMINITRATIVO 2020	OFICIALIA MAYOR ADMINISTRATIVA	CAJA #7	OFICIALIA MAYOR ADMINISTRATIVA	
150	150	CONTESTACION TRANSPARENCIA (RENUNCIAS, BAJAS, DESPIDOS DEL 2017 AL 2019).	OFICIALIA MAYOR ADMINISTRATIVA	CAJA #7	OFICIALIA MAYOR ADMINISTRATIVA	

151	151	TRANSFERENCIAS A CAJA POPULAR SEGURIDAD PUBLICA 2020	OFICIALIA MAYOR ADMINISTRATIVA	CAJA #7	OFICIALIA MAYOR ADMINISTRATIVA	
152	152	ENTREGA DE TARJETAS BBVA	OFICIALIA MAYOR ADMINISTRATIVA	CAJA #7	OFICIALIA MAYOR ADMINISTRATIVA	
153	153	FIRMA CAMBIO BBVA	OFICIALIA MAYOR ADMINISTRATIVA	CAJA #7	OFICIALIA MAYOR ADMINISTRATIVA	
154	154	PAGO PAQUETES FUNERARIOS	OFICIALIA MAYOR ADMINISTRATIVA	CAJA #7	OFICIALIA MAYOR ADMINISTRATIVA	
155	155	DIRECTORIO DE PERSONAL	OFICIALIA MAYOR ADMINISTRATIVA	CAJA #7	OFICIALIA MAYOR ADMINISTRATIVA	
156	156	PRESTADORES DE SERVICIOS	OFICIALIA MAYOR ADMINISTRATIVA	CAJA #7	OFICIALIA MAYOR ADMINISTRATIVA	
157	157	RELACION DE ENTREGA DE TARJETAS TOKA	OFICIALIA MAYOR ADMINISTRATIVA	CAJA #7	OFICIALIA MAYOR ADMINISTRATIVA	
158	158	CONTESTACION TRANPARENCIA SERGIO BARBOZA ROBLES	OFICIALIA MAYOR ADMINISTRATIVA	CAJA #7	OFICIALIA MAYOR ADMINISTRATIVA	
159	159	CONTESTACION TRANSPARENCIA RELACION DE PERSONAL ADMINISTRATIVO QUE SE ENCUENTRE EN NOMINA BASE Y EVENTUAL DE LA ADMON 2018-2021	OFICIALIA MAYOR ADMINISTRATIVA	CAJA #7	OFICIALIA MAYOR ADMINISTRATIVA	
160	160	TOKA PERSONAL SEGURIDAD PUBLICA 2020	OFICIALIA MAYOR ADMINISTRATIVA	CAJA #7	OFICIALIA MAYOR ADMINISTRATIVA	
161	161	MEMORANDUMS DE VACACIONES	OFICIALIA MAYOR ADMINISTRATIVA	CAJA #7	OFICIALIA MAYOR ADMINISTRATIVA	
162	162	TOKA PERSONAL ADMINISTRATIVOS 2020	OFICIALIA MAYOR ADMINISTRATIVA	CAJA #7	OFICIALIA MAYOR ADMINISTRATIVA	
163	163	CONTESTACION TRANSPARENCIA LISTADO DE NOMINAS DEL PERSONAL DEL 1996 AL 2015	OFICIALIA MAYOR ADMINISTRATIVA	CAJA #7	OFICIALIA MAYOR ADMINISTRATIVA	
164	164	RELACION DE MEDICAMENTO POR QUINCENA PAGADO	OFICIALIA MAYOR ADMINISTRATIVA	CAJA #8	OFICIALIA MAYOR ADMINISTRATIVA	
165	165	RELACION DE MEDICAMENTO POR QUINCENA PAGADO	OFICIALIA MAYOR ADMINISTRATIVA	CAJA #8	OFICIALIA MAYOR ADMINISTRATIVA	
166	166	RELACION DE MEDICAMENTO POR QUINCENA PAGADO	OFICIALIA MAYOR ADMINISTRATIVA	CAJA #9	OFICIALIA MAYOR ADMINISTRATIVA	
167	167	RELACION DE MEDICAMENTO POR QUINCENA PAGADO	OFICIALIA MAYOR ADMINISTRATIVA	CAJA #9	OFICIALIA MAYOR ADMINISTRATIVA	
168	168	253 EXPEDIENTES DE EMPLEADOS DE BASE Y DE	OFICIALIA MAYOR ADMINISTRATIVA	ARCHIVERO DE MADERA	OFICIALIA MAYOR ADMINISTRATIVA	
169	169	49 EXPEDIENTES DE EMPLEADOS EVENTUALES	OFICIALIA MAYOR ADMINISTRATIVA	ARCHIVERO DE MADERA	OFICIALIA MAYOR ADMINISTRATIVA	
170	170	FINIQUITOS ADMINISTRACION 2018-2021	OFICIALIA MAYOR ADMINISTRATIVA	CAJA #10	OFICIALIA MAYOR ADMINISTRATIVA	
171	171	NOMBRAMIENTOS DELEGADOS	OFICIALIA MAYOR ADMINISTRATIVA	CAJA #10	OFICIALIA MAYOR ADMINISTRATIVA	
172	172	BBVA BANCOMER TARJETAS ALTAS	OFICIALIA MAYOR ADMINISTRATIVA	CAJA #10	OFICIALIA MAYOR ADMINISTRATIVA	
173	173	PENSION ALIMENTICIA: ABIMAEL CAMPOS RAMOS	OFICIALIA MAYOR ADMINISTRATIVA	CAJA #10	OFICIALIA MAYOR ADMINISTRATIVA	
174	174	PENSION ALIMENTICIA: MARIDO EDUARDO VILLALOBOS GORDIAN	OFICIALIA MAYOR ADMINISTRATIVA	CAJA #10	OFICIALIA MAYOR ADMINISTRATIVA	
175	175	PENSION ALIMENTICIA: ROGELIO LOPEZ DIAZ	OFICIALIA MAYOR ADMINISTRATIVA	CAJA #10	OFICIALIA MAYOR ADMINISTRATIVA	
176	176	PRESTAMOS PERSONALES: DISPERSIONES BBVA 2021	OFICIALIA MAYOR ADMINISTRATIVA	CAJA #10	OFICIALIA MAYOR ADMINISTRATIVA	
177	177	ADELANTOS DE AGUINALDO 2020	OFICIALIA MAYOR ADMINISTRATIVA	CAJA #10	OFICIALIA MAYOR ADMINISTRATIVA	
178	178	OFICIOS RECIBIDOS 2021	OFICIALIA MAYOR ADMINISTRATIVA	CAJA #10	OFICIALIA MAYOR ADMINISTRATIVA	
179	179	TRANSF DE PAGO CAJA TALPENSE 2021	OFICIALIA MAYOR ADMINISTRATIVA	CAJA #10	OFICIALIA MAYOR ADMINISTRATIVA	
180	180	TRANSF. PAGO CAJA POPULAR TOMATLAN 2021	OFICIALIA MAYOR ADMINISTRATIVA	CAJA #10	OFICIALIA MAYOR ADMINISTRATIVA	
181	181	CIRCULARES 2021 OFICIALIA MAYOR	OFICIALIA MAYOR ADMINISTRATIVA	CAJA #10	OFICIALIA MAYOR ADMINISTRATIVA	
182	182	ACTAS ADMINISTRATIVAS 2021	OFICIALIA MAYOR ADMINISTRATIVA	CAJA #10	OFICIALIA MAYOR ADMINISTRATIVA	
183	183	OFICIOS ENVIADOS 2021	OFICIALIA MAYOR ADMINISTRATIVA	CAJA #10	OFICIALIA MAYOR ADMINISTRATIVA	

184	184	REQUISICIONES OFICIALIA 2021	OFICIALIA MAYOR ADMINISTRATIVA	CAJA #10	OFICIALIA MAYOR ADMINISTRATIVA	
185	185	APOYO PAQUETE FUNERAL 2018 BERNARDINA RODRIGUEZ	OFICIALIA MAYOR ADMINISTRATIVA	CAJA #10	OFICIALIA MAYOR ADMINISTRATIVA	
186	186	INCAPACIDADES 2021	OFICIALIA MAYOR ADMINISTRATIVA	CAJA #10	OFICIALIA MAYOR ADMINISTRATIVA	
187	187	LICENCIAS PERMISOS 2021	OFICIALIA MAYOR ADMINISTRATIVA	CAJA #10	OFICIALIA MAYOR ADMINISTRATIVA	
188	188	TRANSF. DE PAGO TOKA 2021	OFICIALIA MAYOR ADMINISTRATIVA	CAJA #10	OFICIALIA MAYOR ADMINISTRATIVA	

SERVIDOR PUBLICO QUE ENTREGA	REPRESENTANTE DE LA CONTRALORIA	SERVIDOR PUBLICO QUE RECIBE	FOLIO CONSECUTIVO:
ING. LOURDES CURIEL FREGOSO. NOMBRE Y FIRMA	**C. Edgar Gomez Bañuelos** NOMBRE Y FIRMA	**LAF. ALBERTO HERNANDEZ DE LA CRUZ.** NOMBRE Y FIRMA	No. HOJA **7 de 7**
LIC. JUAN DIEGO CAMPOS RODRIGUEZ. REPRESENTATEN DE LA COMISION SALIENTE		**C. ANGELA ISABEL SILVA GRIJALVA.** REPRESENTANTE DE LA COMISION ENTRANTE	**7 de 7**

MUNICIPIO DE CABO CORRIENTES, JALISCO

ENTREGA - RECEPCION:
ORDINARIA
RH1 ORGANIGRAMA

ENTE: 1 **MUNICIPIO DE CABO CORRIENTES**
UNIDAD RESPONSABLE: 2 **OFICIALIA MAYOR ADMINISTRATIVA**
AREA: 3 **OFICIALIA MAYOR ADMINISTRATIVA**

FECHA DE CORTE DE INFORMACION: **30 DE SEPTIEMBRE 2021**
4

ADJUNTAR ORGANIGRAMA DEBIDAMENTE VALIDADO
5
SE ANEXA A LA PRESENTE ORGANIGRAMA DE FUNCIONARIOS PUBLICOS DE CONFIANZA. SE ANEXA A LA PRESENTE ORGANIGRAMA DE FUNCIONARIOS PUBLICOS DE SEGURIDAD PUBLICA. SE ANEXA A LA PRESENTE ORGANIGRAMA GENERALDE FUNCIONARIOS PUBLICOS DE CONFIANZA Y BASE.

SERVIDOR PUBLICO QUE ENTREGA	REPRESENTANTE DE LA CONTRALORIA	SERVIDOR PUBLICO QUE RECIBE	FOLIO CONSECUTIVO:
ING. LOURDES CURIEL FREGOSO. NOMBRE Y FIRMA	**C. Edgar Gomez Bañuelos.** NOMBRE Y FIRMA	**LAF. ALBERTO HERNANDEZ DE LA CRUZ.** NOMBRE Y FIRMA	No. HOJA 1/ 1
LIC. JUAN DIEGO CAMPOS RODRIGUEZ. REPRESENTATEN DE LA COMISION SALIENTE		**C. ANGELA ISABEL SILVA GRIJALVA.** REPRESENTANTE DE LA COMISION ENTRANTE	

MUNICIPIO DE CABO CORRIENTES, JALISCO

ENTREGA - RECEPCION:

ORDINARIA

RH5 PERSONAL CON LICENCIA

ENTE: 1 **MUNICIPIO DE CABO CORRIENTS JALISCO**

UNIDAD RESPONSABLE: 2 **OFICIALIA MAYOR ADMINISTRATIVA**

AREA: 3 **OFICIALIA MAYOR ADMINISTRATIVA**

FECHA DE CORTE DE INFORMACION: **30 DE SEPTIEMBRE 2021**

4

NOMBRE	PUESTO	UNIDAD DE ADSCRIPCCION	CON O SIN GOCE DE SUELDO	INICIO	TERMINO	OBSERVACIONES
CLAUDIA YANELI RODRIGUEZ MENDOZA	SECRETARIA B	PROVEDURIA/COMPRAS	SIN GOCE DE SUELDO	15 JUNIO 2021	15 OCTUBRE 2021	11

SERVIDOR PUBLICO QUE ENTREGA	REPRESENTANTE DE LA CONTRALORIA	SERVIDOR PUBLICO QUE RECIBE	FOLIO CONSECUTIVO:
C. LOURDES CURIEL FREGOSO. NOMBRE Y FIRMA	**C. Edgar Gomez Bañuelos** NOMBRE Y FIRMA	**ALBERTO HERNANDEZ DE LA CRUZ** NOMBRE Y FIRMA	No. HOJA 1/ 1
LIC. JUAN DIEGO CAMPOS RODRIGUEZ. REPRESENTATEN DE LA COMISION SALIENTE		**ANGELA ISABEL SILVA GRIJALVA** REPRESENTANTE DE LA COMISION ENTRANTE	

Acuse

DEPENDENCIA: OFICIALIA MAYOR
NO. DE OFICIIO: 14020/0142/2021
ASUNTO: EL QUE SE INDICA

C. CLAUDIA YANELY RODRIGUEZ MENDOZA.
SECRETARIA "B" DEL H.AYUNTAMIENTO CONSTITUCIONAL DE CABO CORRIENTES, JALISCO.
P R E S E N T E

La que suscribe **ING. LOURDES CURIEL FREGOSO**, Oficial Mayor Administrativo del H. Ayuntamiento Constitucional del Municipio de Cabo Corrientes, del Estado de Jalisco, por medio del presente reciba un cordial saludo y así mismo dando seguimiento a su petición, donde se me solicita permiso para ausentarse de sus labores por motivos personales, sin goce de sueldo, a partir del día Martes 15 de Junio del 2021, al día Viernes 15 de Octubre del 2021, por lo que se le **NOTIFICA** que:

Se le concede el PERMISO solicitado a partir del día martes 15 de junio del 2021 al viernes 15 de Octubre del 2021, para reincorporarse a trabajar el día lunes 18 de Octubre del 2021.

Sin más por el momento me despido de Usted, quedando a sus órdenes para cualquier duda o aclaración al respecto.

ATENTAMENTE
"SUFRAGIO EFECTIVO."
El Tuito, Cabo Corrientes, Jalisco; a 14 de Junio del 2021

OFICIALIA ADMINISTRACIÓN 2018

Ing. Lourdes Curiel Fregoso.
Oficial Mayor Administrativo del H. Ayuntamiento Constitucional de Cabo Corrientes, Jalisco.
Administración 2018-2021

Recibí
14-06-21

c.c.p. Archivo

MUNICIPIO DE CABO CORRIENTES, JALISCO

ENTREGA - RECEPCION:

ORDINARIA

RH4 PERSONAL COMISIONADO

ENTE: 1 **MUNICIPIO DE CABO CORRIENTES**

UNIDAD RESPONSABLE: 2 **OFICIALIA MAYOR ADMINISTRATIVA**

AREA: 3 **OFICIALIA MAYOR ADMINISTRATIVA**

FECHA DE CORTE DE INFORMACION: **30 DE SEPTIEMBRE2021**

4

NOMBRE	PUESTO	UNIDAD DE ADSCRIPCCION	COMISIONADO A:	INICIO	TERMINO	NUMERO DE OFICIO:	OBSERVACIONES
5	6	7	8	9	10	11	12
		NO APLICA					
		SERVIDORES PUBLICOS SIN COMISION ALGUNA					

SERVIDOR PUBLICO QUE ENTREGA	REPRESENTANTE DE LA CONTRALORIA	SERVIDOR PUBLICO QUE RECIBE	FOLIO CONSECUTIVO:
ING. LOURDES CURIEL FREGOSO. NOMBRE Y FIRMA	**C. Edgar Gomez Bañuelos** NOMBRE Y FIRMA	**LAF. ALBERTO HERNANDEZ DE LA CRUZ.** NOMBRE Y FIRMA	No. HOJA 1/ 1
LIC. JUAN DIEGO CAMPOS RODRIGUEZ. REPRESENTATEN DE LA COMISION SALIENTE		**C. ANGELA ISABEL SILVA GRIJALVA.** REPRESENTANTE DE LA COMISION ENTRANTE	

MUNICIPIO DE CABO CORRIENTES, JALISCO

ENTREGA - RECEPCION:

ORDINARIA

RM-6 RELACION DE FORMAS OFICIALES VALORADAS

ENTE: 1 **MUNICIPIO DE CABO CORRIENTES**

UNIDAD RESPONSABLE: 2 **OFICIALIA MAYOR ADMINISTRATIVA**

AREA: 3 **OFICIALIA MAYOR ADMINISTRATIVA**

FECHA DE CORTE DE INFORMACION: **30 DE SEPTIEMBRE DEL 2021**

4

NO. CONSEC.	DESCRIPCION	CLAVE O SERIE	FOLIO INICIAL	FOLIO FINAL	OBSERVACIONES
1	TARJETAS DE NOMINA VIDA BANCOMER	REMESA 34391	411	496	
2	ORDEN DE PAGO CON RECIBO	ORDEN DE PAGO	9709	9750	

SERVIDOR PUBLICO QUE ENTREGA	REPRESENTANTE DE LA CONTRALORIA	SERVIDOR PUBLICO QUE RECIBE	FOLIO CONSECUTIVO:
ING. LOURDES CORIEL FREGOSO NOMBRE Y FIRMA	**C. Edgar Gomez Bañuelos** NOMBRE Y FIRMA	**LAF. ALBERTO HERNANDEZ DE LA CRUZ.** NOMBRE Y FIRMA	No. HOJA 1/ 1
LIC. JUAN DIEGO CAMPOS RODRIGUEZ. REPRESENTATEN DE LA COMISION SALIENTE		**C. ANGELA ISABEL SILVA GRIJALVA.** REPRESENTANTE DE LA COMISION ENTRANTE	

MUNICIPIO DE CABO CORRIENTES, JALISCO

ENTREGA - RECEPCION:
ORDINARIA
RM-7 RELACION DE SELLOS

ENTE: 1 **MUNICIPIO DE CABO CORRIENTES JALISCO**
UNIDAD RESPONSABLE: 2 **OFICIALIA MAYOR ADMINISTRATIVA**
AREA: 3 **OFICIALIA MAYOR ADMINISTRATIVA**

FECHA DE CORTE DE INFORMACION: **30 DE SEPTIEMBRE 2021**
4

IMPRESIÓN DEL SELLO	DEPARTAMENTO	USO	RESGUARDANTE	OBSERVACIONES
OFICIALIA MAYOR · ADMINISTRACIÓN 2018 - 2021 ·	OFICIALIA MAYOR ADMINISTRATIVA	SELLAR DOCUMENTACION OFICIAL	ING. LOURDES CURIEL FREGOSO. OFICIAL MAYOR ADMINISTRATIVA	

SERVIDOR PUBLICO QUE ENTREGA	REPRESENTANTE DE LA CONTRALORIA	SERVIDOR PUBLICO QUE RECIBE	FOLIO CONSECUTIVO:
ING. LOURDES CURIEL FREGOSO. NOMBRE Y FIRMA	**C. Edgar Gómez Bañuelos** NOMBRE Y FIRMA	**LAF. ALBERTO HERNANDEZ DE LA CRUZ.** NOMBRE Y FIRMA	No. HOJA 1/ 1
LIC. JUAN DIEGO CAMPOS RODRIGUEZ. REPRESENTATEN DE LA COMISION SALIENTE		**C. ANGELA ISABEL SILVA GRIJALVA.** REPRESENTANTE DE LA COMISION ENTRANTE	

MUNICIPIO DE CABO CORRIENTES, JALISCO
ENTREGA - RECEPCION:
ORDINARIA
RM-9 RELACION DE MOBILIARIO Y EQUIPO DE COMPUTO

ENTE: 1 **MUNICIPIO DE CABO CORRIENTES**
UNIDAD RESPONSABLE: 2 **OFICIALIA MAYOR ADMINISTRATIVA**
AREA: 3 **OFICIALIA MAYOR ADMINISTRATIVA**

FECHA DE CORTE DE INFORMACION: **30 DE SEPTIEMBRE DEL 2021**
4

No. CONS.	N° DE INVENTARIO (PESA)	DESCRIPCCION DEL BIEN	UBICACIÓN	RESGUARDANTE	OBSERVACIONES
1		Escritorio de metal con madera	Oficina Oficialia Mayor	Ing. Lourdes Curiel Fregoso	
2		Librero de madera con 2 cajones	Oficina Oficialia Mayor	Ing. Lourdes Curiel Fregoso	
3		Archivero aglomerado de 4 cajones reparado con 2 cajones de madera de parota	Oficina Oficialia Mayor	Ing. Lourdes Curiel Fregoso	
4		CPU HP SERIAL MXL0211PPD	Oficina Oficialia Mayor	Ing. Lourdes Curiel Fregoso	
5		Monitor Compaq serial CNC018PYBF	Oficina Oficialia Mayor	Ing. Lourdes Curiel Fregoso	
6		Teclado Hp	Oficina Oficialia Mayor	Ing. Lourdes Curiel Fregoso	
7		Mouse HP SERIAL CT:FATSQ0C5BYNUDD	Oficina Oficialia Mayor	Ing. Lourdes Curiel Fregoso	
8		CPU HP SERIAL MXL2471GY4	Oficina Oficialia Mayor	Ing. Lourdes Curiel Fregoso	
9		Monitor HP serial CNC234NWHS	Oficina Oficialia Mayor	Ing. Lourdes Curiel Fregoso	
10		Teclado HP serial CT:BAUVTODHH3E059	Oficina Oficialia Mayor	Ing. Lourdes Curiel Fregoso	
11		Mouse HP SERIAL CT:FBNWLOBAU3A 1 Y 7	Oficina Oficialia Mayor	Ing. Lourdes Curiel Fregoso	
12		sillas negra de metal (6)	Oficina Oficialia Mayor	Ing. Lourdes Curiel Fregoso	
13		Telefono inalambrico 2 bases marca motorola serie Moto 500id-E color negro	Oficina Oficialia Mayor	Ing. Lourdes Curiel Fregoso	

NOTA:.- Al reportar los bienes en comadato, especificar en observaciones, si el bien se entrega o se recibe en comodato citando al comodante o comodatario (el contrato correspondiente se dede relacional en el apartado correspondiente.)

SERVIDOR PUBLICO QUE ENTREGA	REPRESENTANTE DE LA CONTRALORIA	SERVIDOR PUBLICO QUE RECIBE	FOLIO CONSECUTIVO:
ING. LOURDES CURIEL FREGOSO. NOMBRE Y FIRMA	**C. Edgar Gomez Bañuelos** NOMBRE Y FIRMA	**LAF. ALBERTO HERNANDEZ DE LA CRUZ.** NOMBRE Y FIRMA	No. HOJA 1/ 1
LIC. JUAN DIEGO CAMOS RODRIGUEZ. REPRESENTATEN DE LA COMISION SALIENTE		**C. ANGELA ISABEL SILVA GRIJALVA.** REPRESENTANTE DE LA COMISION ENTRANTE	

MUNICIPIO DE CABO CORRIENTES, JALISCO

ENTREGA - RECEPCION:

ORDINARIA

RH2.- PLANTILLA DE PERSONAL

ENTE: MUNICIPIO DE CABO CORRIENTES JALISCO

UNIDAD RESPONSABLE: OFICIALIA MAYOR ADMINISTRATIVA

AREA: OFICIALIA MAYOR ADMINISTRATIVA

FECHA DE CORTE DE INFORMACION: 30 DE SEPTIEMBRE 2020

NUMERO DE EMPLEADO	NOMBRE DEL EMPEADO	NOMBRAMIENTO	UNIDAD O AREA DE ADSCRIPCION	CODIGO DE PLAZA	BASE / CONFIANZA	SUELDO INTEGRADO			OBSERVACIONES
						DT	SUELDO DIARIO	SUELDO NETO	
1	MARIA GRACIELA OROZCO BELMAN	REGIDOR	REGIDORES	Sin Codigo	CONFIANZA	15	824.36	12,365.40	
2	MANUEL RAMOS CASTILLON	REGIDOR	REGIDORES	Sin Codigo	CONFIANZA	15	824.36	12,365.40	
3	MARIA LUISA GUERRA JOYA	REGIDOR	REGIDORES	Sin Codigo	CONFIANZA	15	824.36	12,365.40	
4	EVANGELINA JOYA RODRIGUEZ	REGIDOR	REGIDORES	Sin Codigo	CONFIANZA	15	824.36	12,365.40	
5	JOSE ANGEL LORENZO CASTILLON	REGIDOR	REGIDORES	Sin Codigo	CONFIANZA	15	824.36	12,365.40	
6	LOURDES OLIVERA MORENO	REGIDOR	REGIDORES	Sin Codigo	CONFIANZA	6	824.36	4,946.16	
7	NOE RODRIGUEZ RAMOS	REGIDOR	REGIDORES	Sin Codigo	CONFIANZA	6	824.36	4,946.16	
8	CELESTE LORENZO LORENZO	REGIDOR	REGIDORES	Sin Codigo	CONFIANZA	15	824.36	12,365.40	
9	JOSE LUIS ROMERO AMARAL	REGIDOR	REGIDORES	Sin Codigo	CONFIANZA	15	824.36	12,365.40	
10	NATALIA ZEPEDA GONZALEZ	SECRETARO TECNICO	REGIDORES	Sin Codigo	CONFIANZA	15	414.83	6,222.45	
11	PLAZA VACANTE	SECRETARIA	REGIDORES	Sin Codigo	BASE				
12	PRISCILIANO RAMIREZ GORDIAN	PRESIDENTE	PRESIDENCIA	Sin Codigo	CONFIANZA	15	1,787.61	26,814.15	
13	PLAZA VACANTE	CHOFER DE PRESIDENCIA	PRESIDENCIA	Sin Codigo	BASE				
14	LUZ ADELA RODRIGUEZ CASTILLON	SECRETARIO PARTICULAR A	PRESIDENCIA	Sin Codigo	CONFIANZA	15	536.54	8,048.10	
15	KEVIN URIEL GOMEZ GORDIAN	SECRETARIO PARTICULAR B	PRESIDENCIA	Sin Codigo	CONFIANZA	15	536.54	8,048.10	
16	ALEJANDRA GARCIA RESENDIZ	SECRETARIA	PRESIDENCIA	Sin Codigo	BASE	15	263.56	3,953.40	
46	ADILENE DE JESUS TACUBA PILLADO	ASISTENTE DEL PRESIDENTE	PRESIDENCIA	Sin Codigo	CONFIANZA	15	626.19	9,392.85	
18	EDGAR RAMON IBARRA CONTRERAS	SECRETARIO GENERAL	SECRETARIA GENERAL	Sin Codigo	CONFIANZA	15	943.95	14,159.25	
19	LUIS ANGEL VILLALOBOS GORDIAN	CHOFER	SECRETARIA GENERAL	Sin Codigo	BASE	15	312.25	4,683.75	
20	CINDY DANIARI GONZALEZ BETANCOURT	JEFA DE ARCHIVO	SECRETARIA GENERAL	Sin Codigo	CONFIANZA	15	312.25	4,683.75	
21	PERLA YASMIN GARCIA DE JESUS	AUXILIAR DE ARCHIVO MPAL	SECRETARIA GENERAL	Sin Codigo	BASE	15	263.55	3,953.25	
22	JESUS GABRIEL MORA SOLIS	AUXILIAR ADMINISTRATIVO	SECRETARIA GENERAL	Sin Codigo	BASE	15	263.55	3,953.25	
23	ANGELA ISABEL SILVA GRIJALVA	SECRETARIA B	SECRETARIA GENERAL	Sin Codigo	BASE	15	312.25	4,683.75	
21	JUAN DIEGO CAMPOS RODRIGUEZ	SINDICO	SINDICATURA	Sin Codigo	CONFIANZA	15	943.95	14,159.25	
25	ALBERTO SAHADE CORTES	ASESOR JURIDICO	SINDICATURA	Sin Codigo	CONFIANZA	15	661.33	9,919.95	
26	SAIRA ADRIANA BRAVO RODRIGUEZ	DIRECTOR DE JURIDICO	SINDICATURA	Sin Codigo	CONFIANZA	15	661.33	9,919.95	
28	PERLA PAOLA VAZQUEZ BETANCOURT	SECRETARIA	SINDICATURA	Sin Codigo	BASE	15	263.56	3,953.40	

29	EDGAR GOMEZ BAÑUELOS	CONTRALOR	CONTRALORIA	Sin Codigo	CONFIANZA	15	745.53	11,182.95	
250	ARMANDO JOYA RIVERA	CHOFER	CONTRALORIA	Sin Codigo	BASE	15	312.26	4,683.90	
30	JORGE ARMANDO BAÑUELOS CASTILLON	SECRETARIO B	CONTRALORIA	Sin Codigo	CONFIANZA	15	312.26	4,683.90	
31	PLAZA CON PERMISO	AUXILIAR	CONTRALORIA	Sin Codigo	BASE				
32	ELENO YAMELIK ARAIZA NOYOLA	ENCARGADO DE LA HACIENDA PUBLICA MUNICIPAL	HACIENDA PUBLICA MUNICIPAL	Sin Codigo	CONFIANZA	15	943.95	14,159.25	
	ERNESTO ALEJANDRO RODRIGUEZ GIL	CHOFER	HACIENDA PUBLICA MUNICIPAL	Sin Codigo	BASE	15	312.26	4,683.90	
33	ALMA YUDIT BERNAL SPILLER	SECRETARIA	HACIENDA PUBLICA MUNICIPAL	Sin Codigo	BASE	15	263.56	3,953.40	
34	JOSE LUIS SOLIS RODRIGUEZ	JEFE DE EGRESOS	HACIENDA PUBLICA MUNICIPAL	Sin Codigo	CONFIANZA	15	414.83	6,222.45	
251	MARIA ERENDIDA SOTO GONZALEZ	SECRETARIA	HACIENDA PUBLICA MUNICIPAL	Sin Codigo	BASE	15	263.56	3,953.40	
31	LAUREANO JOYA RAMOS	JEFE DE VEHICULOS	HACIENDA PUBLICA MUNICIPAL	Sin Codigo	CONFIANZA	15	312.26	4,683.90	
36	PLAZA VACANTE	ASESOR CONTABLE	HACIENDA PUBLICA MUNICIPAL	Sin Codigo	CONFIANZA				
249	MARIBEL NUÑEZ ESPARZA	SECRETARIA B	HACIENDA PUBLICA MUNICIPAL	Sin Codigo	BASE	15	312.26	4,683.90	
37	JUAN RAMON ARAIZA RIZO	CUENTA PUBLICA	HACIENDA PUBLICA MUNICIPAL	Sin Codigo	CONFIANZA	15	626.19	9,392.85	
38	PLAZA CON PERMISO TEMPORAL	SECRETARIA CONTABLE	HACIENDA PUBLICA MUNICIPAL	Sin Codigo	BASE				
39	EDSON OSVALDO CASITLLON MORA	JEFE DE CATASTRO	HACIENDA PUBLICA MUNICIPAL	Sin Codigo	CONFIANZA	15	414.83	6,222.45	
41	JOSE GUADALUPE SEVILLA RAMIREZ	AUXILIAR DE CATASTRO	HACIENDA PUBLICA MUNICIPAL	Sin Codigo	BASE	15	263.56	3,953.40	
42	MARISOL PEREZ CHAVARIN	JEFE DE INGRESOS	HACIENDA PUBLICA MUNICIPAL	Sin Codigo	CONFIANZA	15	312.26	4,683.90	
43	MARIA DE JESUS ARIZMENDI CASTILLON	SECRETARIA	HACIENDA PUBLICA MUNICIPAL	Sin Codigo	BASE	15	263.56	3,953.40	
212	ADRIAN VELASCO RODRIGUEZ	JUEZ MUNICIPAL	JUZGADO MUNICIPAL	Sin Codigo	CONFIANZA	15	414.83	6,222.45	
40	ROGELIO JOYA CRUZ	SECRETARIO DE ACUERDOS	JUZGADO MUNICIPAL	Sin Codigo	CONFIANZA	15	312.26	4,683.90	
44	IRVING ALONSO PLACITO ARAIZA	DIRECTOR DE TURISMO	DIRECCION DE TURISMO	Sin Codigo	CONFIANZA	15	661.33	9,919.95	
45	FIDENCIO RIVAS RIVAS	DIRECTOR DE LA UNIDAD DE TRANSPARENCIA Y OFICIALIA DE PARTES	DIRECCION DE UNIDAD DE TRANSPARENCIA Y OFICIALIA DE PARTES	Sin Codigo	CONFIANZA	15	661.33	9,919.95	
83	PLAZA VACANTE	SECRETARIA	DIRECCION DE UNIDAD DE TRANSPARENCIA Y OFICIALIA DE PARTES	Sin Codigo	BASE				
47	PLAZA VACANTE	JEFE DE COMPRAS	PROVEDURIA/COMPRAS	Sin Codigo	CONFIANZA				
125	CLAUDIA YANELI RODRIGUEZ MENDOZA	SECRETARIA B	PROVEDURIA/COMPRAS	Sin Codigo	BASE	15	312.26	4,683.90	
48	LEONEL CASTILLON GORDIAN	CHOFER	PROVEDURIA/COMPRAS	Sin Codigo	BASE	15	312.26	4,683.90	
49	OMAR NEYL MONCAYO GARCIA	DIRECTOR DE INFORMATICA	INFORMATICA Y COMUNICACIÓN SOCIAL	Sin Codigo	CONFIANZA	15	661.33	9,919.95	
50	JOSSUE ISAAC CORONA GUDIÑO	JEFE DE COMUNICACIÓN SOCIAL	INFORMATICA Y COMUNICACIÓN SOCIAL	Sin Codigo	CONFIANZA	15	414.83	6,222.45	
51	JORGE RENE NUÑEZ RODRIGUEZ	DISEÑADOR	INFORMATICA Y COMUNICACIÓN SOCIAL	Sin Codigo	BASE	15	312.26	4,683.90	
52	ONOFRE PLACITO GORDIAN	JEFE DE PADRON Y LICENCIAS	PADRON Y LICENCIAS	Sin Codigo	CONFIANZA	15	312.26	4,683.90	
53	ADRIANA ARACELI CARDENAS GARCIA	SECRETARIA	PADRON Y LICENCIAS	Sin Codigo	BASE	15	263.56	3,953.40	
54	JORGE CHINA MATA	INSPECTOR	PADRON Y LICENCIAS	Sin Codigo	BASE	15	263.56	3,953.40	
55	ENRIQUE SOLIS VICENCIO	INSPECTOR	PADRON Y LICENCIAS	Sin Codigo	BASE	15	263.56	3,953.40	
56	JOSE JUAN SILVA QUINTERO	INSPECTOR	PADRON Y LICENCIAS	Sin Codigo	BASE	15	263.56	3,953.40	
57	FELIPE IBARRA ROBLES	AUXILIAR OPERATIVO	PADRON Y LICENCIAS	Sin Codigo	BASE	15	220.28	3,304.20	
58	JUAN DE DIOS VAZQUEZ ALFEREZ	DIRECTOR DE PROTECCION CIVIL	DIRECCION DE PROTECCION CIVIL	Sin Codigo	CONFIANZA	15	661.33	9,919.95	
59	FRANCISCO JAVIER LOPEZ ESPINOZA	SUB-DIRECTOR DE PROTECCION CIVIL	DIRECCION DE PROTECCION CIVIL	Sin Codigo	CONFIANZA	15	414.83	6,222.45	
60	IRVING ARTURO PEREZ CASTELLON	OPERADOR DE AMBULANCIA	DIRECCION DE PROTECCION CIVIL	Sin Codigo	BASE	15	264.52	3,967.80	
61	HECTOR JAVIER PLACITO JOYA	AUXILIAR DE PROTECCION CIVIL	DIRECCION DE PROTECCION CIVIL	Sin Codigo	BASE	15	264.52	3,967.80	
247	FELIPE DE JESUS BARAJAS GARCIA	AUXILIAR DE PROTECCION CIVIL	DIRECCION DE PROTECCION CIVIL	Sin Codigo	BASE	15	264.52	3,967.80	

	LUIS RODRIGO NUÑEZ GOMEZ	AUXILIAR DE PROTECCION CIVIL	DIRECCION DE PROTECCION CIVIL	Sin Codigo	CONFIANZA	15	264.52	3,967.80	
62	MERCEDES GONZALEZ HERNANDEZ	PARAMEDICO	DIRECCION DE PROTECCION CIVIL	Sin Codigo	BASE	15	264.52	3,967.80	
63	JOSE MARIA SOLIS RODRIGUEZ	PARAMEDICO	DIRECCION DE PROTECCION CIVIL	Sin Codigo	BASE	15	264.52	3,967.80	
248	JORGE HERNANDEZ RIOS	PARAMEDICO	DIRECCION DE PROTECCION CIVIL	Sin Codigo	BASE	15	264.52	3,967.80	
64	JUAN RAMON CASTILLON LUNA	OPERADOR DE AMBULANCIA	DIRECCION DE PROTECCION CIVIL	Sin Codigo	BASE	15	264.52	3,967.80	
65	JUAN MANUEL RODRIGUEZ SANTANA	DIRECTOR DE CULTURA	DIRECCION DE CULTURA	Sin Codigo	CONFIANZA	15	661.33	9,919.95	
66	SARAHI JACKELINE BAÑUELOS CASTILLON	AUXILIAR ADMINISTRATIVO	DIRECCION DE CULTURA	Sin Codigo	BASE	15	263.56	3,953.40	
67	OSCAR CASTILLON ROMERO	CRONISTA	DIRECCION DE CULTURA	Sin Codigo	BASE	15	263.56	3,953.40	
258	PERLA LUCINA CRUZ GORDIAN	ENCARGADA DE BIBLIOTECA MPAL.	DIRECCION DE CULTURA	Sin Codigo	BASE	15	414.83	6,222.45	
68	ALDO PAUL OCHOA GOMEZ	ENCARGADO DE BALLET TIUTL	DIRECCION DE CULTURA	Sin Codigo	BASE	15	153.98	2,309.70	
70	JOSE DE JESUS QUINTERO GOMEZ	INSTRUCTOR DE MARIACHI	DIRECCION DE CULTURA	Sin Codigo	BASE	15	153.98	2,309.70	
71	MIGUEL ANGEL PANTOJA ARIAS	INSTRUCTOR DE PINTURA	DIRECCION DE CULTURA	Sin Codigo	BASE	15	153.98	2,309.70	
72	JUAN ANTONIO SALCEDO PADILLA	INSTRUCTOR BALLET FOLCLORICO CABO CORRIENTES	DIRECCION DE CULTURA	Sin Codigo	BASE	15	153.98	2,309.70	
76	MIGUEL ANGEL BRAVO CASTILLON	DIRECTOR DE DEPORTES	DIRECCION DE DEPORTES	Sin Codigo	CONFIANZA	15	661.33	9,919.95	
77	LUIS DAVID VARGAS RODRIGUEZ	ENCARGADO DEL INSTITUTO DE LA JUVENTUD	DIRECCION DE DEPORTES	Sin Codigo	CONFIANZA	15	263.56	3,953.40	
78	JESUS DANIEL VELASCO SANTANA	AUXILIAR	DIRECCION DE DEPORTES	Sin Codigo	BASE	15	263.56	3,953.40	
79	ALICIA GOMEZ GARCIA	OFICIAL DE REGISTRO CIVIL	OFICIALIA DEL REGISTRO CIVIL	Sin Codigo	CONFIANZA	15	414.83	6,222.45	
80	LUZ MARIA GORDIAN GONZALEZ	SECRETARIA	OFICIALIA DEL REGISTRO CIVIL	Sin Codigo	BASE	15	263.56	3,953.40	
81	PLAZA VACANTE	SECRETARIA	OFICIALIA DEL REGISTRO CIVIL	Sin Codigo	BASE				
82	JOSE MANUEL GOMEZ GARCIA	DIRECTOR DE DESARROLLO RURAL Y MEDIO AMBIENTE	DESARROLLO RURAL Y MEDIO AMBIENTE	Sin Codigo	CONFIANZA	15	661.33	9,919.95	
211	ELBA LUCERO LEPE QUINTERO	SECRETARIA	DESARROLLO RURAL Y MEDIO AMBIENTE	Sin Codigo	BASE	15	263.56	3,953.40	
84	OSBALDO CASTILLON ROMERO	JEFE DE FOMENTO AGROPECUARIO	DESARROLLO RURAL Y MEDIO AMBIENTE	Sin Codigo	CONFIANZA	15	312.26	4,683.90	
85	LINDA CRYSTAL ASENCIO	JEFE DE INSPECCION Y VERIFICACION AMBIENTAL	DESARROLLO RURAL Y MEDIO AMBIENTE	Sin Codigo	CONFIANZA	15	312.26	4,683.90	
86	NEREO CASTILLON ROMERO	INSPECTOR GANADERIA	DESARROLLO RURAL Y MEDIO AMBIENTE	Sin Codigo	BASE	15	263.56	3,953.40	
87	ROBERTO IBARRA ROBLES	AUX. DE GANADERIA	DESARROLLO RURAL Y MEDIO AMBIENTE	Sin Codigo	BASE	15	263.56	3,953.40	
88	JUAN CARLOS VENEGAS CASTILLON	AUXILIAR ADMINISTRATIVO	DESARROLLO RURAL Y MEDIO AMBIENTE	Sin Codigo	BASE	15	263.56	3,953.40	
270	JUAN CARLOS JOYA SANCHEZ	AUXILIAR EN RATRO MPAL.	DESARROLLO RURAL Y MEDIO AMBIENTE	Sin Codigo	BASE	15	263.56	3,953.40	
89	RAFAEL RIOS RAYA	VETERINARIO	DESARROLLO RURAL Y MEDIO AMBIENTE	Sin Codigo	BASE	15	312.26	4,683.90	
90	FAUSTINO GOMEZ RODRIGUEZ	GUARDARASTRO	DESARROLLO RURAL Y MEDIO AMBIENTE	Sin Codigo	BASE	15	214.10	3,211.50	
91	LOURDES CURIEL FREGOSO	OFICIAL MAYOR ADMINISTRATIVO	OFICIALIA MAYOR ADMINISTRATIVA	Sin Codigo	CONFIANZA	15	661.33	9,919.95	
92	ALMA ROSA PLACITO JOYA	SECRETARIA	OFICIALIA MAYOR ADMINISTRATIVA	Sin Codigo	BASE	15	263.56	3,953.40	
93	MARIA FELIX RODRIGUEZ GONZALEZ	INTENDENTE	OFICIALIA MAYOR ADMINISTRATIVA	Sin Codigo	BASE	15	220.57	3,308.55	
94	ADILENE MARIBEL GUZMAN RODRIGUEZ	INTENDENTE	OFICIALIA MAYOR ADMINISTRATIVA	Sin Codigo	BASE	15	220.57	3,308.60	
95	PLAZA VACANTE	INTENDENTE	OFICIALIA MAYOR ADMINISTRATIVA	Sin Codigo	BASE				
96	MAURA LETICIA QUINTERO ESPINOZA	INTENDENTE	OFICIALIA MAYOR ADMINISTRATIVA	Sin Codigo	BASE	15	220.57	3,308.60	
97	MARGARITA ZARAGOZA PEREZ	INTENDENTE	OFICIALIA MAYOR ADMINISTRATIVA	Sin Codigo	BASE	15	220.57	3,308.60	
98	JOSEFA SPILLER GONZALEZ	INTENDENTE	OFICIALIA MAYOR ADMINISTRATIVA	Sin Codigo	BASE	15	220.57	3,308.60	
99	ACELA GONZALEZ AVALOS	INTENDENTE	OFICIALIA MAYOR ADMINISTRATIVA	Sin Codigo	BASE	15	220.57	3,308.60	
100	EZEQUIEL ARAIZA VICENCIO	DIRECTOR DE OBRAS PUBLICAS	DIRECCION DE OBRAS PUBLICAS, PLANEACION Y DESARROLLO URBANO	Sin Codigo	CONFIANZA	15	661.33	9,919.95	
101	JOSE CARLOS RAMIREZ SANCHEZ	SUBDIRECTOR DE OBRAS PUBLICAS	DIRECCION DE OBRAS PUBLICAS, PLANEACION Y DESARROLLO URBANO	Sin Codigo	CONFIANZA	15	414.83	6,222.45	

102	DANIEL DE JESUS CARDENAS GARCIA	SECRETARO TECNICO DE LA COMUR	DIRECCION DE OBRAS PUBLICAS, PLANEACION Y DESARROLLO URBANO	Sin Codigo	CONFIANZA	15	661.33	9,919.95	
103	NORMA LETICIA GONZALEZ AVALOS	SECRETARIA	DIRECCION DE OBRAS PUBLICAS, PLANEACION Y DESARROLLO URBANO	Sin Codigo	BASE	15	312.25	4,683.75	
104	KAREN ALEJANDRA VENTURA LOPEZ ARAIZA	SECRETARIA	DIRECCION DE OBRAS PUBLICAS, PLANEACION Y DESARROLLO URBANO	Sin Codigo	BASE	15	263.56	3,953.40	
105	JOSE ADAN SOTO GONZALEZ	PROYECTISTA	DIRECCION DE OBRAS PUBLICAS, PLANEACION Y DESARROLLO URBANO	Sin Codigo	BASE	15	358.47	5,377.05	
106	NORMAN DANIEL GONZALEZ GORDIAN	PROYECTISTA	DIRECCION DE OBRAS PUBLICAS, PLANEACION Y DESARROLLO URBANO	Sin Codigo	BASE	15	358.47	5,377.05	
107	VICTOR GARCIA HERNANDEZ	PROYECTISTA	DIRECCION DE OBRAS PUBLICAS, PLANEACION Y DESARROLLO URBANO	Sin Codigo	BASE	15	358.47	5,377.05	
108	HECTOR ROGELIO CASTILLON ROBLES	PROYECTISTA	DIRECCION DE OBRAS PUBLICAS, PLANEACION Y DESARROLLO URBANO	Sin Codigo	BASE	15	358.47	5,377.05	
109	J. JESUS CASTAÑEDA PEÑA	INSPECTOR	DIRECCION DE OBRAS PUBLICAS, PLANEACION Y DESARROLLO URBANO	Sin Codigo	BASE	15	263.56	3,953.40	
110	PLAZA VACANTE	INSPECTOR	DIRECCION DE OBRAS PUBLICAS, PLANEACION Y DESARROLLO URBANO	Sin Codigo	BASE				
111	CARLOS ENRIQUE ROBLES DIAZ	JEFE DE MANTENIMIENTO	DIRECCION DE OBRAS PUBLICAS, PLANEACION Y DESARROLLO URBANO	Sin Codigo	CONFIANZA	15	414.83	6,222.45	
112	MARCO ANTONIO GONZALEZ HARO	MANTENIMIENTO	DIRECCION DE OBRAS PUBLICAS, PLANEACION Y DESARROLLO URBANO	Sin Codigo	BASE	15	263.56	3,953.40	
113	RAUL ANTONIO CARDENAS IBARRA	MANTENIMIENTO	DIRECCION DE OBRAS PUBLICAS, PLANEACION Y DESARROLLO URBANO	Sin Codigo	BASE	15	263.56	3,953.40	
114	IRAK DAGOBERTO DIAZ RAMOS	MANTENIMIENTO	DIRECCION DE OBRAS PUBLICAS, PLANEACION Y DESARROLLO URBANO	Sin Codigo	BASE	15	263.56	3,953.40	
115	MARIO ALEJANDRO AGUIRRE ROMERO	TOPOGRAFO	DIRECCION DE OBRAS PUBLICAS, PLANEACION Y DESARROLLO URBANO	Sin Codigo	BASE	15	414.83	6,222.45	
116	LORENZO LOPEZ LOPEZ	DIRECTOR DE DESARROLLO SOCIAL Y PARTICIPACION CIUDADANA	DIRECCION DE DESARROLLO SOCIAL Y PARTICIPACION CIUDADANA	Sin Codigo	CONFIANZA	15	661.33	9,919.95	
117	ALBERTO HERNANDEZ DE LA CRUZ	SUBDIRECTOR DE DESARROLLO SOCIAL Y PARTICIPACION CIUDADA	DIRECCION DE DESARROLLO SOCIAL Y PARTICIPACION CIUDADANA	Sin Codigo	CONFIANZA	15	414.83	6,222.45	
118	BRIANDA IBARRA PEÑA	JEFE DE PROGRAMAS SOCIALES	DIRECCION DE DESARROLLO SOCIAL Y PARTICIPACION CIUDADANA	Sin Codigo	CONFIANZA	15	312.26	4,683.90	
245	MIGUEL TRINIDAD RODRIGUEZ MONTERO	JEFE DE PROMOCION ECONOMICA	DIRECCION DE DESARROLLO SOCIAL Y PARTICIPACION CIUDADANA	Sin Codigo	CONFIANZA	15	414.83	6,222.45	
119	ROSA ISELA SOLIS VELASCO	SECRETARIA	DIRECCION DE DESARROLLO SOCIAL Y PARTICIPACION CIUDADANA	Sin Codigo	BASE	15	263.56	3,953.40	
17	DANIELA CASTILLO AVENDAÑO	ASISTENTE	CADI	Sin Codigo	BASE	15	312.26	4,683.90	
263	YISELA IDALI SOLIS RODRIGUEZ	NUTRIOLOGO	CADI	Sin Codigo	BASE	15	263.56	3,953.40	
269	MARIA ROSARIO LOPEZ MICHEL	AUXILIAR ADMINISTRATIVO	CADI	Sin Codigo	BASE	15	263.56	3,953.40	
265	ARISELDA OLIVERA MORENO	AUXILIAR ADMINISTRATIVO	CADI	Sin Codigo	BASE	15	263.56	3,953.40	
124	KARLA YESENIA CARDENAS AGUIRRE	AUXILIAR ADMINISTRATIVO	CADI	Sin Codigo	BASE	15	263.56	3,953.40	
269	CRISTIAN ALI GONZALEZ GORDIAN	MANTENIMIENTO	CADI	Sin Codigo	BASE	15	263.56	3,953.40	
273	ALICIA BRAVO NUÑEZ	AUXILIAR DE COCINA	CADI	Sin Codigo	BASE	15	263.56	3,953.40	
126	JUAN GIRALDO SANCHEZ GOMEZ	DIRECTOR DE SERVICIOS PUBLICOS	DIRECCION DE SERVICIOS PUBLICOS	Sin Codigo	CONFIANZA	15	661.33	9,919.95	
127	PEDRO ANTONIO CASTILLON MACEDO	SUB-DIRECTOR DE SERVICIOS PUBLICOS MUNICPALES	DIRECCION DE SERVICIOS PUBLICOS	Sin Codigo	CONFIANZA	15	414.83	6,222.45	
128	ILSE MARGARITA DEL ROCIO BRAVO TAPIA	SECRETARIA	DIRECCION DE SERVICIOS PUBLICOS	Sin Codigo	BASE	15	263.56	3,953.40	
129	ARIANA ERENDIRA BAÑUELOS GOMEZ	SECRETARIA	DIRECCION DE SERVICIOS PUBLICOS	Sin Codigo	BASE	15	263.56	3,953.40	
	YULIANNA GETZEMANI OLIVERA BERNAL	SECRETARIA	DIRECCION DE SERVICIOS PUBLICOS	Sin Codigo	BASE	15	263.56	3,953.40	

257	ELIAS IBARRA GOMEZ	JEFE DE AGUA POTABLE	DIRECCION DE SERVICIOS PUBLICOS	Sin Codigo	CONFIANZA	15	414.83	6,222.45	
130	LUIS SOLIS BRAVO	FONTANERO	DIRECCION DE SERVICIOS PUBLICOS	Sin Codigo	BASE	15	253.77	3,806.55	
131	JOAQUIN SOLIS MARTINEZ	FONTANERO	DIRECCION DE SERVICIOS PUBLICOS	Sin Codigo	BASE	15	253.77	3,806.55	
132	LUIS FELIPE FLORES LOPEZ	FONTANERO	DIRECCION DE SERVICIOS PUBLICOS	Sin Codigo	BASE	15	253.77	3,806.55	
133	ANTOANI ISAEL HERNANDEZ ARAIZA	FONTANERO	DIRECCION DE SERVICIOS PUBLICOS	Sin Codigo	BASE	15	253.77	3,806.55	
134	JOSE MANUEL PANTOJA ARIAS	AUXILIAR	DIRECCION DE SERVICIOS PUBLICOS	Sin Codigo	BASE	15	253.77	3,806.55	
255	ROSALIO CASTILLON RODRIGUEZ	AUXILIAR	DIRECCION DE SERVICIOS PUBLICOS	Sin Codigo	BASE	15	253.77	3,806.55	
135	JOSE DE JESUS DELGADO VALDEZ	AUXILIAR	DIRECCION DE SERVICIOS PUBLICOS	Sin Codigo	BASE	15	253.77	3,806.55	
136	ROBERTO CARLOS GARCIA RODRIGUEZ	AUXILIAR	DIRECCION DE SERVICIOS PUBLICOS	Sin Codigo	BASE	15	253.77	3,806.55	
137	MARCOS RAMON OCAMPO QUINTERO	AUXILIAR	DIRECCION DE SERVICIOS PUBLICOS	Sin Codigo	BASE	15	263.56	3,953.40	
267	IVAN DE JESUS BAÑUELOS CASTILLON	AUXILIAR	DIRECCION DE SERVICIOS PUBLICOS	Sin Codigo	BASE	15	263.56	3,953.40	
268	JOSE MANUEL PANTOJA CASTELLANOS	AUXILIAR	DIRECCION DE SERVICIOS PUBLICOS	Sin Codigo	BASE	15	263.56	3,953.40	
138	JUAN BAÑUELOS FREGOSO	JEFE DE ELECTRICISTAS	DIRECCION DE SERVICIOS PUBLICOS	Sin Codigo	CONFIANZA	15	414.83	6,222.45	
139	JOSE HERMILO CRUZ SANCHEZ	ELECTRICISTA	DIRECCION DE SERVICIOS PUBLICOS	Sin Codigo	BASE	15	260.62	3,909.30	
140	ROMAN ALBERTO VALDEZ MARTINEZ	ELECTRICISTA DELEGACIONES	DIRECCION DE SERVICIOS PUBLICOS	Sin Codigo	BASE	15	260.62	3,909.30	
141	JOHN ALEJANDRO ROMERO CHAVEZ	ELECTRICISTA DELEGACIONES	DIRECCION DE SERVICIOS PUBLICOS	Sin Codigo	BASE	15	260.62	3,909.30	
259	FERNANDO RODRIGUEZ LOPEZ	ELECTRICISTA DELEGACIONES	DIRECCION DE SERVICIOS PUBLICOS	Sin Codigo	BASE	15	260.62	3,909.30	
260	PLAZA VACANTE	ELECTRICISTA DELEGACIONES	DIRECCION DE SERVICIOS PUBLICOS	Sin Codigo	BASE				
142	RUBEN PLACITO JOYA	PLAZA PROVISIONAL ORDENADA POR EL TRUBUNAL DE ARBITRAJE Y ESCALAFON	DIRECCION DE SERVICIOS PUBLICOS	Sin Codigo	BASE	15	260.62	3,909.30	
143	JOSE DE JESUS RODRIGUEZ DIAZ	SUPERVISOR DE ASEO PUBLICO	DIRECCION DE SERVICIOS PUBLICOS	Sin Codigo	BASE	15	312.26	4,683.90	
144	EDGAR GARCIA JOYA	CHOFER A	DIRECCION DE SERVICIOS PUBLICOS	Sin Codigo	BASE	15	271.86	4,077.90	
145	SAMUEL GUTIERREZ MEJIA	CHOFER	DIRECCION DE SERVICIOS PUBLICOS	Sin Codigo	BASE	15	264.56	3,968.40	
146	HUGO OSWALDO ROBLES ARAIZA	CHOFER	DIRECCION DE SERVICIOS PUBLICOS	Sin Codigo	BASE	15	264.56	3,968.40	
148	CARLOS HUMBERTO AMADOR AMARAL	ASEADOR	DIRECCION DE SERVICIOS PUBLICOS	Sin Codigo	BASE	15	253.77	3,806.55	
149	SERGIO ALEJANDRO IBARRA DELGADO	ASEADOR	DIRECCION DE SERVICIOS PUBLICOS	Sin Codigo	BASE	15	253.77	3,806.55	
150	ALEXIS IVAN RODRIGUEZ ORTEGA	ASEADOR	DIRECCION DE SERVICIOS PUBLICOS	Sin Codigo	BASE	15	253.77	3,806.55	
151	SERGIO ALEJANDRO BARBOZA ROBLES	ASEADOR	DIRECCION DE SERVICIOS PUBLICOS	Sin Codigo	BASE	15	253.77	3,806.55	
152	JOSE RAMIRO CASTILLON RODRIGUEZ	ASEADOR	DIRECCION DE SERVICIOS PUBLICOS	Sin Codigo	BASE	15	253.77	3,806.55	
153	ALDO RAUL VICENTE RODRIGUEZ	ASEADOR	DIRECCION DE SERVICIOS PUBLICOS	Sin Codigo	BASE	14	253.77	3,552.78	
154	RAUL VICENTE GUEVARA	RELLENO SANITARIO	DIRECCION DE SERVICIOS PUBLICOS	Sin Codigo	BASE	15	253.77	3,806.55	
155	GABRIEL IBARRA ROBLES	AUXILIAR DE PANTEON	DIRECCION DE SERVICIOS PUBLICOS	Sin Codigo	BASE	15	253.77	3,806.55	
156	RODIMIRO ISORDIA ZEPEDA	RELLENO SANITARIO	DIRECCION DE SERVICIOS PUBLICOS	Sin Codigo	BASE	15	253.77	3,806.55	
157	CARLOS DIAZ GUDIÑO	PARQUES Y JARDINES	DIRECCION DE SERVICIOS PUBLICOS	Sin Codigo	BASE	15	253.77	3,806.55	
158	RENACE RODRIGUEZ DE JESUS	PARQUES Y JARDINES	DIRECCION DE SERVICIOS PUBLICOS	Sin Codigo	BASE	15	253.77	3,806.55	
159	MARIO EDUARDO VILLALOBOS GORDIAN	JEFE DE ALMACEN	ALMACEN	Sin Codigo	CONFIANZA	15	312.26	4,683.90	
160	LILLIA HAYDEE MUÑOZ BECERRA	MEDICO MUNICIPAL	SERVICIOS MEDICOS MUNICIPALES	Sin Codigo	CONFIANZA	15	661.33	9,919.95	
161	GILBERTO RODRIGUEZ URRUTIA	ENCARGADO DE LA UNIDAD DE REHABILITACION MUNICIPAL	SERVICIOS MEDICOS MUNICIPALES	Sin Codigo	BASE	15	337.04	5,055.60	
162	SANYA KARIMEN CRUZ GORDIAN	DIRECTORA DE EDUCACION	DIRECCION DE EDUCACION	Sin Codigo	CONFIANZA	15	661.33	9,919.95	
163	LUIS ALBERTO PEREZ OLEA	CHOFER	DIRECCION DE EDUCACION	Sin Codigo	BASE	15	271.86	4,077.90	
164	FRANCISCO JAVIER CASTILLON RODRIGUEZ	CHOFER	DIRECCION DE EDUCACION	Sin Codigo	BASE	15	271.86	4,077.90	
165	RAFAEL ESPARZA RUIZ	CHOFER	DIRECCION DE EDUCACION	Sin Codigo	BASE	15	271.86	4,077.90	

166	JORGE ALFREDO ROMERO HERRERA	CHOFER	DIRECCION DE EDUCACION	Sin Codigo	BASE	15	271.86	4,077.90	
167	OMAR DE JESUS GARCIA	CHOFER	DIRECCION DE EDUCACION	Sin Codigo	BASE	15	271.86	4,077.90	
168	PLAZA CON PERMISO TEMPORAL	JEFE DE MODULO DE MAQUINARIA	MODULO DE MAQUINARIA	Sin Codigo	CONFIANZA				
169	ADRIANA JAIMES ARAIZA	SECRETARIA	MODULO DE MAQUINARIA	Sin Codigo	BASE	15	263.56	3,953.40	
170	MIGUEL PALOMERA GARCIA	AUXILIAR	MODULO DE MAQUINARIA	Sin Codigo	BASE	15	218.17	3,272.55	
171	ALFREDO SOLIS	CHOFER DE VOLTEO	MODULO DE MAQUINARIA	Sin Codigo	BASE	15	271.86	4,077.90	
172	ELIAS NOE SOTO TAPIA	CHOFER DE VOLTEO	MODULO DE MAQUINARIA	Sin Codigo	BASE	15	271.86	4,077.90	
173	JAVIER MOISES SOLIS IBARRA	CHOFER DE VOLTEO	MODULO DE MAQUINARIA	Sin Codigo	BASE	15	271.86	4,077.90	
174	HECTOR SAUL CRUZ IBARRA	ENC. MODULO DE MAQUINARIA	MODULO DE MAQUINARIA	Sin Codigo	CONFIANZA	15	312.26	4,683.90	
175	EDREY EDELMIR TORRES HERNANDEZ	CHOFER	MODULO DE MAQUINARIA	Sin Codigo	BASE	15	271.86	4,077.90	
176	FRANCISCO BEDOY IBARRA	CHOFER	MODULO DE MAQUINARIA	Sin Codigo	BASE	15	271.86	4,077.90	
177	LUIS GILDARDO REYNOZO SALGADO	CHOFER	MODULO DE MAQUINARIA	Sin Codigo	BASE	15	271.86	4,077.90	
178	RODRIGO BRAVO NUÑEZ	MAQUINISTA	MODULO DE MAQUINARIA	Sin Codigo	BASE	15	290.66	4,359.90	
179	EVER PEREZ GOMEZ	MAQUINISTA	MODULO DE MAQUINARIA	Sin Codigo	BASE	15	290.66	4,359.90	
180	MARCELINO ARAIZA RODRIGUEZ	MAQUINISTA	MODULO DE MAQUINARIA	Sin Codigo	BASE	15	290.66	4,359.90	
181	MANUEL GARCIA MARTINEZ	MAQUINISTA	MODULO DE MAQUINARIA	Sin Codigo	BASE	15	290.66	4,359.90	
182	CARLOS ARAIZA GONZALEZ	MAQUINISTA	MODULO DE MAQUINARIA	Sin Codigo	BASE	15	290.66	4,359.90	
183	EZEQUIEL ARAIZA GONZALEZ	MAQUINISTA	MODULO DE MAQUINARIA	Sin Codigo	BASE	15	290.66	4,359.90	
271	JUAN CANDIDO MORFIN	MAQUINISTA	MODULO DE MAQUINARIA	Sin Codigo	BASE	15	290.66	4,359.90	
272	FELIPE DE JESUS CASILLAS CAMACHO	MAQUINISTA	MODULO DE MAQUINARIA	Sin Codigo	BASE	15	290.66	4,359.90	
184	LUIS ALBERTO PEREZ GOMEZ	MECANICO (A)	MODULO DE MAQUINARIA	Sin Codigo	BASE	15	390.42	5,856.30	
185	HECTOR PEREZ GOMEZ	MECANICO (B)	MODULO DE MAQUINARIA	Sin Codigo	BASE	15	312.26	4,683.90	
186	IRIS ADRIANA CRUZ JOYA	DELEGADO	DELEGACION EL REFUGIO SUCHITLAN	Sin Codigo	CONFIANZA	15	312.26	4,683.90	
187	PLAZA CON PERMISO	AUXILIAR ADMINISTRATIVO	DELEGACION EL REFUGIO SUCHITLAN	Sin Codigo	BASE				
188	LUIS ANTONIO HERNANDEZ JOYA	MANTENIMIENTO	DELEGACION EL REFUGIO SUCHITLAN	Sin Codigo	BASE	15	214.1	3,211.50	
189	JESUS JOYA DAVILA	MANTENIMIENTO	DELEGACION EL REFUGIO SUCHITLAN	Sin Codigo	BASE	15	214.1	3,211.50	
190	PLAZA VACANTE	MANTENIMIENTO	DELEGACION EL REFUGIO SUCHITLAN	Sin Codigo	BASE				
191	ISMAEL GARCIA JOYA	MANTENIMIENTO A	DELEGACION EL REFUGIO SUCHITLAN	Sin Codigo	BASE	15	414.83	6,222.45	
192	ARNOLDO CAMPOS VALDOVINOS	DELEGADO	DELEGACION LAS JUNTAS Y LOS VERANOS	Sin Codigo	CONFIANZA	15	312.26	4,683.90	
193	MIGUEL ANGEL GARCIA MARISCAL	MANTENIMIENTO	DELEGACION LAS JUNTAS Y LOS VERANOS	Sin Codigo	BASE	15	214.1	3,211.50	
194	IRIS MARIANA AMARAL HERNANDEZ	SECRETARIA	DELEGACION LAS JUNTAS Y LOS VERANOS	Sin Codigo	BASE	15	263.56	3,953.40	
195	JOSE NEREO CRUZ LORENZO	DELEGADO	DELEGACION CHACALA	Sin Codigo	CONFIANZA	15	312.26	4,683.90	
196	ALMA CRUZ JOYA	SECRETARIA	DELEGACION CHACALA	Sin Codigo	BASE	15	263.56	3,953.40	
197	HELADIO RODRIGUEZ GONZALEZ	ENGARGADO DEL AGUA POTABLE	DELEGACION CHACALA	Sin Codigo	BASE	15	214.1	3,211.50	
198	TOMAS CASTILLON AGUIRRE	MANTENIMIENTO A	DELEGACION CHACALA	Sin Codigo	BASE	15	263.56	3,953.40	
199	EUTIQUIO RODRIGUEZ ANDRADE	MANTENIMIENTO	DELEGACION CHACALA	Sin Codigo	BASE	15	214.1	3,211.50	
201	GABRIELA LORENZO GUZMAN	DELEGADO	DELEGACION YELAPA	Sin Codigo	CONFIANZA	15	312.26	4,683.90	
200	PLAZA VACANTE	SECRETARIA	DELEGACION YELAPA	Sin Codigo	BASE				
202	SAVANNAH SANCHAY ROBLES RODRIGUEZ	SECRETARIA	DELEGACION YELAPA	Sin Codigo	BASE	15	263.56	3,953.40	
264	PLAZA VACANTE	AUXILIAR DE MANTENIMIENTO	DELEGACION YELAPA	Sin Codigo	BASE				
203	JOSE JUAN CHAVEZ ROMERO	DELEGADO	DELEGACION MAYTO	Sin Codigo	CONFIANZA	15	312.26	4,683.90	

204	JENIFFER ZAMANTHA ARAIZA CURIEL	SECRETARIA	DELEGACION MAYTO	Sin Codigo	BASE	15	263.56	3,953.40	
205	GILBERTO GOMEZ GORDIAN	MANTENIMIENTO	DELEGACION MAYTO	Sin Codigo	BASE	15	161.86	2,427.90	
206	SALVADOR CHAVEZ GONZALEZ	ENCARGADO DE AGUA POTABLE	DELEGACION MAYTO	Sin Codigo	BASE	15	207.03	3,105.45	
208	JOSE DE JESUS NAVARRO CORONA	MANTENIMIENTO	DELEGACION MAYTO	Sin Codigo	BASE	15	207.03	3,105.45	
207	JAIME ENRIQUE MARTINEZ VENEGAS	ENLACE	DELEGACION MAYTO	Sin Codigo	BASE	15	207.03	3,105.45	
254	ROSA MARIA ROMERO PEREZ	ENLACE DE PROGRAMAS	DELEGACION MAYTO	Sin Codigo	BASE	15	207.03	3,105.45	
208	MARIA CANDELARIA TAPIA RUIZ	SECRETARIA "B"	PENSIONES Y/O JUBILACIONES	Sin Codigo	BASE	15	414.83	6,222.45	
209	AIDE GUILLERMINA CARDENAS GARCIA	SECRETARIA "B"	PENSIONES Y/O JUBILACIONES	Sin Codigo	BASE	15	414.83	6,222.45	
210	SANTOS LOPEZ DIAZ	ENCARGADO DE LA DIRECCION DE SEGURIDAD PUBLICA	SEGURIDAD PUBLICA	Sin Codigo	CONFIANZA	15	661.33	9,919.95	
252	MAGDA VIANEY ESPINOSA AVILA	AUXILIAR ADMINISTRATIVO	SEGURIDAD PUBLICA	Sin Codigo	BASE	15	317.87	4,768.05	
214	BENIGNO RAMOS GUERRERO	AGENTE OPERATIVO A	SEGURIDAD PUBLICA	Sin Codigo	CONFIANZA	15	401.66	6,024.90	
215	RIGOBERTO NIÑO OLIVERA	AGENTE OPERATIVO A	SEGURIDAD PUBLICA	Sin Codigo	CONFIANZA	15	401.66	6,024.90	
266	JANETH LIZBETH MARTINEZ REYNA	AUXILIAR ADMINISTRATIVO	SEGURIDAD PUBLICA	Sin Codigo	CONFIANZA	15	401.66	6,024.90	
253	JOSE ARMANDO GONZAGA GARCIA	AUXILIAR ADMINISTRATIVO	SEGURIDAD PUBLICA	Sin Codigo	CONFIANZA	15	317.87	4,768.05	
220	JOSE GUADALUPE GONZALEZ HERNANDEZ	AUXILIAR ADMINISTRATIVO	SEGURIDAD PUBLICA	Sin Codigo	CONFIANZA	15	317.87	4,768.05	
240	OSCAR ALEJANDRO ALCARAZ SERNA	AUXILIAR ADMINISTRATIVO	SEGURIDAD PUBLICA	Sin Codigo	CONFIANZA	15	317.87	4,768.05	
222	MARIA MARGARITA FLORES CARRANZA	AUXILIAR ADMINISTRATIVO	SEGURIDAD PUBLICA	Sin Codigo	CONFIANZA	15	317.87	4,768.05	
257	BRAYAN ANTONIO BELMAN GALEANA	AUXILIAR ADMINISTRATIVO	SEGURIDAD PUBLICA	Sin Codigo	CONFIANZA	15	317.87	4,768.05	
244	OSWALDO YUBAN CRUZ CRUZ	AUXILIAR ADMINISTRATIVO	SEGURIDAD PUBLICA	Sin Codigo	CONFIANZA	15	317.87	4,768.05	
256	BRAYAN DAVID CALVILLO HINOJOSA	AUXILIAR ADMINISTRATIVO	SEGURIDAD PUBLICA	Sin Codigo	CONFIANZA	15	317.87	4,768.05	
223	JAVIER FABIAN VENTURA	AUXILIAR ADMINISTRATIVO	SEGURIDAD PUBLICA	Sin Codigo	CONFIANZA	15	317.87	4,768.05	
262	JESUS HARIF SANCHEZ HORTA	AUXILIAR ADMINISTRATIVO	SEGURIDAD PUBLICA	Sin Codigo	CONFIANZA	15	317.87	4,768.05	
235	JOSE IGNACIO AGUIRRE HERNANDEZ	AGENTE OPERATIVO	SEGURIDAD PUBLICA	Sin Codigo	CONFIANZA	15	317.87	4,768.05	
231	GABRIEL CAMPOS PEÑA	AGENTE OPERATIVO	SEGURIDAD PUBLICA	Sin Codigo	CONFIANZA	15	317.87	4,768.05	
217	SAORI BENITEZ RENTERIA	AGENTE OPERATIVO	SEGURIDAD PUBLICA	Sin Codigo	CONFIANZA	15	317.87	4,768.05	
229	EUSEBIO LUNA FLORES	AGENTE OPERATIVO	SEGURIDAD PUBLICA	Sin Codigo	CONFIANZA	15	317.87	4,768.05	
216	OSVALDO MARISCAL AMARAL	AGENTE OPERATIVO	SEGURIDAD PUBLICA	Sin Codigo	CONFIANZA	15	317.87	4,768.05	
221	SERGIO SOTO ALVAREZ	AGENTE OPERATIVO	SEGURIDAD PUBLICA	Sin Codigo	CONFIANZA	15	317.87	4,768.05	
224	TOMAS SOTO ALVAREZ	AGENTE OPERATIVO	SEGURIDAD PUBLICA	Sin Codigo	CONFIANZA	15	317.87	4,768.05	
225	SUSANA DANIELA RENTERIA	AGENTE OPERATIVO	SEGURIDAD PUBLICA	Sin Codigo	CONFIANZA	15	317.87	4,768.05	
226	JESSICA MOLINA FARIAS	AGENTE OPERATIVO	SEGURIDAD PUBLICA	Sin Codigo	CONFIANZA	15	317.87	4,768.05	
227	DAVID CRUZ GORDIAN	AGENTE OPERATIVO	SEGURIDAD PUBLICA	Sin Codigo	CONFIANZA	15	317.87	4,768.05	
228	SERGIO LEYVA AGUILAR	AGENTE OPERATIVO	SEGURIDAD PUBLICA	Sin Codigo	CONFIANZA	15	317.87	4,768.05	
241	PLAZA VACANTE	AGENTE OPERATIVO	SEGURIDAD PUBLICA	Sin Codigo	CONFIANZA				
230	FRANCISCO GUTIERREZ PASCUAL	AGENTE OPERATIVO	SEGURIDAD PUBLICA	Sin Codigo	CONFIANZA	15	317.87	4,768.05	
232	SILVIA SINTA JIMENEZ	AGENTE OPERATIVO	SEGURIDAD PUBLICA	Sin Codigo	CONFIANZA	15	317.87	4,768.05	
234	GILBERTO DIAZ JURADO	AGENTE OPERATIVO	SEGURIDAD PUBLICA	Sin Codigo	CONFIANZA	15	317.87	4,768.05	
236	ROGELIO LOPEZ DIAZ	ENCARGADO DE PREVENCION SOCIAL DEL DELITO Y VINCULACION CIUDADANA	SEGURIDAD PUBLICA	Sin Codigo	CONFIANZA	15	401.66	6,024.90	
261	BLANCA YESENIA RODRIGUEZ GONZALEZ	AUXILIAR DE PREV. SOCIAL DEL DELITO Y VINCULACION CIUDADANA	SEGURIDAD PUBLICA	Sin Codigo	CONFIANZA	15	317.87	4,768.05	
237	JOSE ALFREDO GALINDO VELTRAN	AUXILIAR DE PREV. SOCIAL DEL DELITO Y VINCULACION CIUDADANA	SEGURIDAD PUBLICA	Sin Codigo	CONFIANZA	15	317.87	4,768.05	

246	JULIAN GUSTAVO GALINDO VELTRAN	AUXILIAR DE PREV. SOCIAL DEL DELITO Y VINCULACION CIUDADANA	SEGURIDAD PUBLICA	Sin Codigo	CONFIANZA	15	317.87	4,768.05	
238	PLAZA VACANTE	AUXILIAR DE PREV. SOCIAL DEL DELITO Y VINCULACION CIUDADANA	SEGURIDAD PUBLICA	Sin Codigo	CONFIANZA				
239	CINTHIA NAZARET AMARAL ESQUIVEL	AUXILIAR DE PREV. SOCIAL DEL DELITO Y VINCULACION CIUDADANA	SEGURIDAD PUBLICA	Sin Codigo	CONFIANZA	15	317.87	4,768.05	

TOTAL DE PLAZAS DE BASE	**160**
TOTAL DE PLAZAS DE CONFIANZA	**98**

SERVIDOR PUBLICO QUE ENTREGA **ING. LOURDES CIRIEL FREGOSO.** NOMBRE Y FIRMA	REPRESENTANTE DE LA CONTRALORIA **C. Edgar Gomez Bañuelos** NOMBRE Y FIRMA	SERVIDOR PUBLICO QUE RECIBE **LAF. ALBERTO HERNANDEZ DE LA CRUZ.** NOMBRE Y FIRMA	FOLIO CONSECUTIVO: No. HOJA **8 de 8**
LIC. JUAN DIEGO CAMPOS RODRIGUEZ. REPRESENTATEN DE LA COMISION SALIENTE		**C. ANGELA ISABEL SILVA GRIJALVA.** REPRESENTANTE DE LA COMISION ENTRANTE	

MUNICIPIO DE CABO CORRIENTES, JALISCO

ENTREGA - RECEPCION:
ORDINARIA

RH3 PLANTILLA DE PERSONAL SUPERNUMERARIO

ENTE: **MUNICIPIO DE CABO CORRIENTES**
UNIDAD RESPONSABLE: **OFICIALIA MAYOR ADMINISTRATIVA**
AREA: **OFICIALIA MAYOR ADMINISTRATIVA**

FECHA DE CORTE DE INFORMACION: **30 DE SEPTIEMBRE 2021**

NOMBRE DEL EMPLEADO	PUESTO	UNIDAD DE ADSCRIPCCION	OBJETO DE CONTRATACION	CONTRATO		SUELDO	OBSERVACIONES
				INICIO	TERMINO		
MARILU CASTILLON RODRIGUEZ	ENCARGADO DE AGUA POTABLE EN SANTA CRUZ DEL TUITO	SERVICIOS PUBLICOS MUNICPALES	SUMINISTRO DE AGUA POTABLE	16-Oct-18	30-Sep-21	$2,000.00	PAGO MENSUAL
JESUS LEGORRETA ARTEAGA	ENCARGADO DE AGUA POTABLE EN PLAYITAS	SERVICIOS PUBLICOS MUNICPALES	SUMINISTRO DE AGUA POTABLE	16-Oct-18	30-Sep-21	$2,000.00	PAGO MENSUAL
CARLOS XAVIER RODRIGUEZ RODRIGUEZ	ENCARGADO BOMBA DE AGUA PAULO	SERVICIOS PUBLICOS MUNICPALES	SUMINISTRO DE AGUA POTABLE	16-Oct-18	30-Sep-21	$2,000.00	PAGO MENSUAL
OLIVEROS GARCIA HERNANDEZ	ENCARGADO DE AGUA POTABLE EN BIOTO	SERVICIOS PUBLICOS MUNICPALES	SUMINISTRO DE AGUA POTABLE	16-Oct-18	30-Sep-21	$2,000.00	PAGO MENSUAL
RODELINDA CASTILLON PIÑA	LIMPIEZA DE AREAS PUBLICAS LA LOCALIDAD DE QUIMIXTO	SERVICIOS PUBLICOS MUNICPALES	SUMINISTRO DE AGUA POTABLE	16-Oct-20	30-Sep-21	$4,000.00	PAGO MENSUAL
ADALBERTO RODRIGUEZ MACEDO	ENCARGADO DEL AGUA POTABLE EN LA LOCALIDAD DE QUIMIXTO	SERVICIOS PUBLICOS MUNICPALES	SUMINISTRO DE AGUA POTABLE	16-Oct-20	30-Sep-21	$4,000.00	PAGO MENSUAL
MAIRA YADIRA ALVAREZ PEÑA	AUXILIAR ADMINISTRATIVA EN ESCUELA TELESECUNDARIA VILLA DEL MAR	INSTITUCIONES EDUCATIVAS DEL MUNICIPIO	APOYO A LAS INSTITUCIONES EDUCATIVAS DEL MUNICIPIO	16 Ago 2019	30-Sep-21	$3,800.00	PAGO QUINCENAL
PALOMA ADRIANA PONCE GORDIAN	AUXILIAR EN ESCUELA DE LA LOCALIDAD DE LAS JUNTAS Y LOS VERANOS	INSTITUCIONES EDUCATIVAS DEL MUNICIPIO	APOYO A LAS INSTITUCIONES EDUCATIVAS DEL MUNICIPIO	01 Dic 2019	30-Sep-21	$3,000.00	PAGO QUINCENAL
MARIA LUISA OLIVERA MORENO	AUXILIAR EN LA ESCUELA JOSE PABLO CALVILLO, EL TUITO JAL.	INSTITUCIONES EDUCATIVAS DEL MUNICIPIO	APOYO A LAS INSTITUCIONES EDUCATIVAS DEL MUNICIPIO	1-Jul-21	30-Sep-21	$2,500.00	PAGO QUINCENAL
JAIME RODRIGUEZ JIMENEZ	CHOFER DE CAMION ESCOLAR DE LA RUTA LLANO GRANDE A VILLA DEL MAR	INSTITUCIONES EDUCATIVAS DEL MUNICIPIO	APOYO A LAS INSTITUCIONES EDUCATIVAS DEL MUNICIPIO	1-Oct-18	30-Sep-21	$3,500.00	PAGO QUINCENAL
DOMINGO SOTO VILLASEÑOR	CHOFER DE TRANSPORTE ESCOLAR RUTA CORRALES A AQUILES SERDAN	INSTITUCIONES EDUCATIVAS DEL MUNICIPIO	APOYO A LAS INSTITUCIONES EDUCATIVAS DEL MUNICIPIO	1-Oct-18	30-Sep-21	$3,000.00	PAGO QUINCENAL
ROMAN LORENZO ARAIZA	INTENDENTE KINDER DE LA LOCALIDAD DE YELAPA	INSTITUCIONES EDUCATIVAS DEL MUNICIPIO	APOYO A LAS INSTITUCIONES EDUCATIVAS DEL MUNICIPIO	1-Feb-21	30-Sep-21	$3,000.00	PAGO QUINCENAL

ANA GABRIELA OLIVERA MORENO	INTENDENTE CADI	INSTITUCIONES EDUCATIVAS DEL MUNICIPIO	APOYO A LAS INSTITUCIONES EDUCATIVAS DEL MUNICIPIO	16-Jun-21	30-Sep-21	$3,500.00	PAGO QUINCENAL
MARTHA PATRICIA VALDEZ NOYOLA	INTENDENTE DEL CENTRO DE SALUD EL TUITO	SERVICIOS MEDICOS EN DIVERSAS LOCALIDADES DEL MUNICIPIO	APOYO A LOS DIFERENTES CENTROS DE SALUD DEL MUNICIPIO	1-Oct-18	30-Sep-21	$2,500.00	PAGO QUINCENAL
MARIA DEL ROSARIO HERNANDEZ LANGARICA	INTENDENTE DEL CENTRO DE SALUD EL TUITO	SERVICIOS MEDICOS EN DIVERSAS LOCALIDADES DEL MUNICIPIO	APOYO A LOS DIFERENTES CENTROS DE SALUD DEL MUNICIPIO	1-Oct-18	30-Sep-21	$2,500.00	PAGO QUINCENAL
ESAU DAGOBERTO CASILLAS MENDEZ	SERVICIOS MEDICOS EN EL CENTRO DE SALUD EL REFUGIO SUCHITLAN	SERVICIOS MEDICOS EN DIVERSAS LOCALIDADES DEL MUNICIPIO	APOYO A LOS DIFERENTES CENTROS DE SALUD DEL MUNICIPIO	16-Oct-19	30-Sep-21	$8,500.00	PAGO QUINCENAL
LUIS MANUEL MICHEL ANDRADE	SERVICIOS MEDICOS EN EL CENTRO DE SALUD EL TUITO	SERVICIOS MEDICOS EN DIVERSAS LOCALIDADES DEL MUNICIPIO	APOYO A LOS DIFERENTES CENTROS DE SALUD DEL MUNICIPIO	16-Oct-18	30-Sep-21	$8,500.00	PAGO QUINCENAL
IRIS NEREIDA MORALES LOPEZ	SERVICIOS MEDICOS EN EL CENTRO DE SALUD EL TUITO	SERVICIOS MEDICOS EN DIVERSAS LOCALIDADES DEL MUNICIPIO	APOYO A LOS DIFERENTES CENTROS DE SALUD DEL MUNICIPIO	1-Mar-21	30-Sep-21	$9,000.00	PAGO QUINCENAL
MARIA ANGELICA RODRIGUEZ RODRIGUEZ	SERVICIOS MEDICOS EN EL CENTRO DE SALUD DE LA LOCALIDAD DE LAS JUNTAS Y LOS VERANOS	SERVICIOS MEDICOS EN DIVERSAS LOCALIDADES DEL MUNICIPIO	APOYO A LOS DIFERENTES CENTROS DE SALUD DEL MUNICIPIO	1-May-21	30-Sep-21	$8,500.00	PAGO QUINCENAL
JERONIMA LOPEZ HERNANDEZ	INTENDENTE DEL CENTRO DE SALUD LLANO GRANDE DE IPALA	SERVICIOS MEDICOS EN DIVERSAS LOCALIDADES DEL MUNICIPIO	APOYO A LOS DIFERENTES CENTROS DE SALUD DEL MUNICIPIO	16-Mar-21	30-Sep-21	$1,500.00	PAGO QUINCENAL
JOSE MANUEL CASTILLON PIÑA	ASEADOR DE BASURA EN ANIMAS Y QUIMIXTO	SERVICIOS PUBLICOS MUNICPALES	REALIZAR DIVERSAS LABORES EN LAS DIFERENTES AREAS DEL AYUNTAMIENTO	1-Oct-18	30-Sep-21	$3,200.00	PAGO QUINCENAL
RAYMUNDO CRUZ RODRIGUEZ	MANTENIMIENTO DELEGACION YELAPA	DELEGACION YELAPA	REALIZAR DIVERSAS LABORES EN LAS DIFERENTES AREAS DEL AYUNTAMIENTO	1-Nov-19	30-Sep-21	$3,500.00	PAGO QUINCENAL
NOE LORENZO SALDAÑA	RECOLECCION DE BASURA DE YELAPA A BOCA DE TOMATLAN	SERVICIOS PUBLICOS MUNICPALES	REALIZAR DIVERSAS LABORES EN LAS DIFERENTES AREAS DEL AYUNTAMIENTO	1-Oct-18	30-Sep-21	$4,000.00	PAGO QUINCENAL
FLAVIANO RAMIREZ PEREZ	VELADOR DE LA CASA DEL ANCIANO	SEGURIDAD PUBLICA	REALIZAR DIVERSAS LABORES EN LAS DIFERENTES AREAS DEL AYUNTAMIENTO	1-Oct-18	30-Sep-21	$2,500.00	PAGO QUINCENAL
IVAN LORENZO FERNZANDEZ	RECOLECCION DE BASURA DE YELAPA A BOCA DE TOMATLAN	SERVICIOS PUBLICOS MUNICPALES	REALIZAR DIVERSAS LABORES EN LAS DIFERENTES AREAS DEL AYUNTAMIENTO	1-Mar-21	30-Sep-21	$4,000.00	PAGO QUINCENAL
ALEJANDRO DIAZ VIRGEN	RECOLECCION DE BASURA EN LA COSTA (YELAPA A BOCA DE TOMATLAN)	SERVICIOS PUBLICOS MUNICPALES	REALIZAR DIVERSAS LABORES EN LAS DIFERENTES AREAS DEL AYUNTAMIENTO	15-Jun-21	30-Sep-21	$4,000.00	PAGO QUINCENAL
ABELARDO ESPARZA JOYA	RECOLECCION DE BASURA EN LA LOCALIDAD CHIMO Y SAUCEDA	SERVICIOS PUBLICOS MUNICPALES	REALIZAR DIVERSAS LABORES EN LAS DIFERENTES AREAS DEL AYUNTAMIENTO	1-Oct-18	30-Sep-21	$2,500.00	PAGO QUINCENAL

MA. ELENA PEREZ ROMERO	AUXILIAR DE INTENDENCIA	OFICIALIA MAYOR ADMINISTRATIVA	REALIZAR DIVERSAS LABORES EN LAS DIFERENTES AREAS DEL AYUNTAMIENTO	16-Oct-20	30-Sep-21	$3,000.00	PAGO QUINCENAL
JULIO CESAR PARTIDA ESTRADA	RECOLECCION DE BASURA EN LA LOCALIDAD DE PIZOTA	SERVICIOS PUBLICOS MUNICPALES	REALIZAR DIVERSAS LABORES EN LAS DIFERENTES AREAS DEL AYUNTAMIENTO	15-Jun-21	30-Sep-21	$2,000.00	PAGO QUINCENAL
JOSE ISMAEL ROBLES VALLEJO	AUXILIAR DE DELEGACION MAYTO EN LA LOCALIDAD DE LLANO GRANDE DE IPALA	SERVICIOS PUBLICOS MUNICPALES	REALIZAR DIVERSAS LABORES EN LAS DIFERENTES AREAS DEL AYUNTAMIENTO	15-Jun-21	30-Sep-21	$3,000.00	PAGO QUINCENAL
RANGEL HERNANDEZ CRUZ	MANTENIMIENTO DE LA PLAZA DE LLANO GRANDE DE IPALA	SERVICIOS PUBLICOS MUNICPALES	REALIZAR DIVERSAS LABORES EN LAS DIFERENTES AREAS DEL AYUNTAMIENTO	1-Mar-21	30-Sep-21	$3,000.00	PAGO QUINCENAL
JUAN JOSE SILVA DE JESUS	ENCARGADO DE PROGRAMA PROALIM EN DIF	DIF	REALIZAR DIVERSAS LABORES EN LAS DIFERENTES AREAS DEL AYUNTAMIENTO	15-Jun-21	30-Sep-21	$4,000.00	PAGO QUINCENAL
ALEJANDRO RAMOS PEREZ	AUXILIAR DE AGUA POTABLE EN LA LOCALIDAD DE MASCOTITA	SERVICIOS PUBLICOS MUNICPALES	REALIZAR DIVERSAS LABORES EN LAS DIFERENTES AREAS DEL AYUNTAMIENTO	16-Oct-20	30-Sep-21	$3,000.00	PAGO QUINCENAL
ROSALINA NAVARRO CAZARES	AUXILIAR DE LIMPIEZA LOCALIDAD DE IPALA	SERVICIOS PUBLICOS MUNICPALES	REALIZAR DIVERSAS LABORES EN LAS DIFERENTES AREAS DEL AYUNTAMIENTO	16-Oct-20	30-Sep-21	$3,000.00	PAGO QUINCENAL
VICENTE GUTIERREZ LOPEZ	ENCARGADO DEL AGUA POTABLE DE LA LOCALIDAD DE LLANO GRANDE DE IPALA	SERVICIOS PUBLICOS MUNICPALES	REALIZAR DIVERSAS LABORES EN LAS DIFERENTES AREAS DEL AYUNTAMIENTO	16-Oct-20	30-Sep-21	$2,500.00	PAGO QUINCENAL
GERARDO MOLINA ABARCA	MURALISTA	DIRECCION DE CULTURA	REALIZAR DIVERSAS LABORES EN LAS DIFERENTES AREAS DEL AYUNTAMIENTO	16-Oct-19	30-Sep-21	$3,000.00	PAGO QUINCENAL
ODETTE CELENE SILVA MANRIQUEZ	AUXILIAR DE INSTITUTO DE LA MUJER	INSTITUTO MUNICIPAL DE LA MUJER	REALIZAR DIVERSAS LABORES EN LAS DIFERENTES AREAS DEL AYUNTAMIENTO	16-Oct-20	30-Sep-21	$3,000.00	PAGO QUINCENAL
JOSE LLANI GONZALEZ AGUIRRE	CHOFER DE VOLTEO	MODULO DE MAQUINARIA	REALIZAR DIVERSAS LABORES EN LAS DIFERENTES AREAS DEL AYUNTAMIENTO	16-Oct-20	30-Sep-21	$5,000.00	PAGO QUINCENAL
BRAYAN JOSE BAÑUELOS LEDEZMA	AUXILIAR DE PROTECCION CIVIL	DIRECCION DE PROTECCION CIVIL	REALIZAR DIVERSAS LABORES EN LAS DIFERENTES AREAS DEL AYUNTAMIENTO	1-Oct-18	30-Sep-21	$3,000.00	PAGO QUINCENAL
ALEJANDRO AGUIRRE RODRIGUEZ	MANTENIMIENTO AGUA POTABLE	SERVICIOS PUBLICOS MUNICPALES	REALIZAR DIVERSAS LABORES EN LAS DIFERENTES AREAS DEL AYUNTAMIENTO	1-Mar-21	30-Sep-21	$3,800.00	PAGO QUINCENAL

JAVIER LORENZO RODRIGUEZ	MANTENIMIENTO EN LA DELEGACION YELAPA	DELEGACION YELAPA	REALIZAR DIVERSAS LABORES EN LAS DIFERENTES AREAS DEL AYUNTAMIENTO	16-Oct-20	30-Sep-21	$3,000.00	PAGO QUINCENAL
JOSE MANUEL DIAZ VELASCO	ASEO PUBLICO	SERVICIOS PUBLICOS MUNICPALES	REALIZAR DIVERSAS LABORES EN LAS DIFERENTES AREAS DEL AYUNTAMIENTO	16-Oct-20	30-Sep-21	$3,000.00	PAGO QUINCENAL
TOMAS SANDOVAL VERDUSCO	ENCARGADO DEL AGUA POTABLE EN LA LOCALIDAD DE GRACIANO SANCHEZ	SERVICIOS PUBLICOS MUNICPALES	REALIZAR DIVERSAS LABORES EN LAS DIFERENTES AREAS DEL AYUNTAMIENTO	1-Oct-18	30-Sep-21	$2,000.00	PAGO QUINCENAL
OSWALDO AARON SOLIS VALDEZ	ASEO PUBLICO	SERVICIOS PUBLICOS MUNICPALES	REALIZAR DIVERSAS LABORES EN LAS DIFERENTES AREAS DEL AYUNTAMIENTO	16-Oct-20	30-Sep-21	$3,000.00	PAGO QUINCENAL
SERGIO LEYVA SPILLER	MANTENIMIENTO EN LA PLANTA DE TRATAMIENTO EL TUITO	SERVICIOS PUBLICOS MUNICPALES	REALIZAR DIVERSAS LABORES EN LAS DIFERENTES AREAS DEL AYUNTAMIENTO	16 Abr 21	30-Sep-21	$3,500.00	PAGO QUINCENAL
JOSE MANUEL BAÑUELOS GARCIA	AUXILIAR DE LIMPIEZA	OFICIALIA MAYOR ADMINISTRATIVA	REALIZAR DIVERSAS LABORES EN LAS DIFERENTES AREAS DEL AYUNTAMIENTO	16-Oct-19	30-Sep-21	$2,000.00	PAGO QUINCENAL
WILLIAM ADRIAN RODRIGUEZ PEREZ	CHOFER DE VOLTEO	MODULO DE MAQUINARIA	REALIZAR DIVERSAS LABORES EN LAS DIFERENTES AREAS DEL AYUNTAMIENTO	16-Oct-20	30-Sep-21	$5,000.00	PAGO QUINCENAL
FERNANDO RODRIGUEZ ARAIZA	CHOFER DE MAQUINARIA	MODULO DE MAQUINARIA	REALIZAR DIVERSAS LABORES EN LAS DIFERENTES AREAS DEL AYUNTAMIENTO	16-Oct-20	30-Sep-21	$7,500.00	PAGO QUINCENAL
CARLOS YIBRAHAM RODRIGUEZ PLACITO	ASEO PUBLICO	SERVICIOS PUBLICOS MUNICPALES	REALIZAR DIVERSAS LABORES EN LAS DIFERENTES AREAS DEL AYUNTAMIENTO	16-Oct-20	30-Sep-21	$3,000.00	PAGO QUINCENAL
JOSE GARCIA HERNANDEZ	MANTENIMIENTO DE AGUA POTABLE EN LA LOCALIDAD DE BIOTO	SERVICIOS PUBLICOS MUNICPALES	REALIZAR DIVERSAS LABORES EN LAS DIFERENTES AREAS DEL AYUNTAMIENTO	16-Oct-20	30-Sep-21	$3,000.00	PAGO QUINCENAL
SANTIAGO GONZALEZ CRUZ	AUXILIAR DE MANTENIMIENTO EN EL PANTEON	SERVICIOS PUBLICOS MUNICPALES	REALIZAR DIVERSAS LABORES EN LAS DIFERENTES AREAS DEL AYUNTAMIENTO	1-Mar-21	30-Sep-21	$3,500.00	PAGO QUINCENAL
JAELI LORENZO TOVAR	AUXILIAR ADMINISTRATIVO EN DELEGACION YELAPA	DELEGACION YELAPA	REALIZAR DIVERSAS LABORES EN LAS DIFERENTES AREAS DEL AYUNTAMIENTO	16-Oct-20	30-Sep-21	$3,800.00	PAGO QUINCENAL
GLADYS FABIOLA GORDIAN CASTELLON	AUXILIAR ADMINISTRATIVO	CADI	REALIZAR DIVERSAS LABORES EN LAS DIFERENTES AREAS DEL AYUNTAMIENTO	1-Mar-21	30-Sep-21	$3,800.00	PAGO QUINCENAL

ROSALBA LUCERO RENDON BECERRA	AUXILIAR DE LIMPIEZA CASA DIA	SEGURIDAD PUBLICA	REALIZAR DIVERSAS LABORES EN LAS DIFERENTES AREAS DEL AYUNTAMIENTO	1-Mar-21	30-Sep-21	$3,500.00	PAGO QUINCENAL
BLANCA ALEJANDRA GONZALEZ CORONA	MANTENIMIENTO DE LA PLAZA DE VILLA DEL MAR	SERVICIOS PUBLICOS MUNICPALES	REALIZAR DIVERSAS LABORES EN LAS DIFERENTES AREAS DEL AYUNTAMIENTO	1-Mar-21	30-Sep-21	$3,000.00	PAGO QUINCENAL
JONATHAN LORENZO LEDEZMA	AUXILIAR DE ELECTRICISTA EN LA DELEGACION YELAPA	DELEGACION YELAPA	REALIZAR DIVERSAS LABORES EN LAS DIFERENTES AREAS DEL AYUNTAMIENTO	1-Mar-21	30-Sep-21	$3,500.00	PAGO QUINCENAL
ALEXIS ARAIZA BRAVO	AUXILIAR DE MANTENIMIENTO EN LA UNIDAD DEPORTIVA EL TUITO JAL.	DIRECCION DE DEPORTES	REALIZAR DIVERSAS LABORES EN LAS DIFERENTES AREAS DEL AYUNTAMIENTO	1-Mar-21	30-Sep-21	$3,500.00	PAGO QUINCENAL
JOSE FABIAN PEÑA PALACIOS	MANTENIMIENTO EN LA PLANTA DE TRATAMIENTO EL TUITO	SERVICIOS PUBLICOS MUNICPALES	REALIZAR DIVERSAS LABORES EN LAS DIFERENTES AREAS DEL AYUNTAMIENTO	1-Mar-21	30-Sep-21	$3,800.00	PAGO QUINCENAL
MISAEL PANTALEON CONDE	AUXILIAR DE AGUA POTABLE EN LA LOCALIDAD DEL DIVISADERO	SERVICIOS PUBLICOS MUNICPALES	REALIZAR DIVERSAS LABORES EN LAS DIFERENTES AREAS DEL AYUNTAMIENTO	1-Mar-21	30-Sep-21	$3,000.00	PAGO QUINCENAL
AMAIRANY VARGAS CAMACHO	AUXILIAR ADMINISTRATIVO EN DIF	DIF	REALIZAR DIVERSAS LABORES EN LAS DIFERENTES AREAS DEL AYUNTAMIENTO	16-Oct-20	30-Sep-21	$3,000.00	PAGO QUINCENAL
JUAN RIVERA VENEGAS	MANTENIMIENTO EN LA LOCALIDAD DE LLANO GRANDE DE IPALA	SERVICIOS PUBLICOS MUNICPALES	REALIZAR DIVERSAS LABORES EN LAS DIFERENTES AREAS DEL AYUNTAMIENTO	1-Jul-21	30-Sep-21	$3,000.00	PAGO QUINCENAL
EDWIN FERNANDO ROBLES AGUIRRE	AUXILIAR DE MANTENIMIENTO EN PLANTA DE TRATAMIENTO EL TUITO	SERVICIOS PUBLICOS MUNICPALES	REALIZAR DIVERSAS LABORES EN LAS DIFERENTES AREAS DEL AYUNTAMIENTO	1-Mar-21	30-Sep-21	$3,000.00	PAGO QUINCENAL
EFRAIN GARCIA CRUZ	AUXILIAR DE MANTENIMIENTO EN LA LOCALIDAD DE EL REFUGIO SUCHITLAN	DELEGACION EL REFUGIO SUCHITLAN	REALIZAR DIVERSAS LABORES EN LAS DIFERENTES AREAS DEL AYUNTAMIENTO	1-Mar-21	30-Sep-21	$3,000.00	PAGO QUINCENAL
CARLOS ALONSO DELGADO RODRIGUEZ	AUXILIAR DE PARQUES Y JARDINES	SERVICIOS PUBLICOS MUNICPALES	REALIZAR DIVERSAS LABORES EN LAS DIFERENTES AREAS DEL AYUNTAMIENTO	16 Abr 21	30-Sep-21	$3,500.00	PAGO QUINCENAL
EDUARDO GARCIA AGUIRRE	AUXILIAR DE AGUA POTABLE EN LA LOCALIDAD DE LA SAUCEDA	SERVICIOS PUBLICOS MUNICPALES	REALIZAR DIVERSAS LABORES EN LAS DIFERENTES AREAS DEL AYUNTAMIENTO	16 Abr 21	30-Sep-21	$2,500.00	PAGO QUINCENAL
LAURENCIO BUGAREL ESTRADA	AUXILIAR DE AGUA POTABLE EN LA LOCALIDAD DE MALPASO	SERVICIOS PUBLICOS MUNICPALES	REALIZAR DIVERSAS LABORES EN LAS DIFERENTES AREAS DEL AYUNTAMIENTO	16 Abr 21	30-Sep-21	$2,500.00	PAGO QUINCENAL

RICARDO AGUIRRE JOYA	AUXILIAR DE MANTENIMIENTO EN LA DELEGACION DE EL REFUGIO SUCHITLAN	DELEGACION EL REFUGIO SUCHITLAN	REALIZAR DIVERSAS LABORES EN LAS DIFERENTES AREAS DEL AYUNTAMIENTO	16 Abr 21	30-Sep-21	$2,500.00	PAGO QUINCENAL
BENJAMIN VENEGAS MORENO	AUXLIAR DE MANTENIMIENTO EN LA LOCALIDAD DE LA SAUCEDA	DELEGACION EL REFUGIO SUCHITLAN	REALIZAR DIVERSAS LABORES EN LAS DIFERENTES AREAS DEL AYUNTAMIENTO	16 Abr 21	30-Sep-21	$2,500.00	PAGO QUINCENAL
SAMUEL GOMEZ LOPEZ	MANTENIMIENTO EN LA PLANTA DE TRATAMIENTO DE EL TUITO	SERVICIOS PUBLICOS MUNICPALES	REALIZAR DIVERSAS LABORES EN LAS DIFERENTES AREAS DEL AYUNTAMIENTO	1-May-21	30-Sep-21	$3,500.00	PAGO QUINCENAL
JAIRO DANIEL SILVA DE JESUS	ENTRENADOR MUNCIPAL	DIRECCION DE DEPORTES	REALIZAR DIVERSAS LABORES EN LAS DIFERENTES AREAS DEL AYUNTAMIENTO	15-Jun-21	30-Sep-21	$3,500.00	PAGO QUINCENAL
CRISTIAN AGUIRRE JOYA	AUXILIAR DE MANTENIMIENTO EN LA DELEGACION DE EL REFUGIO SUCHITLAN	DELEGACION EL REFUGIO SUCHITLAN	REALIZAR DIVERSAS LABORES EN LAS DIFERENTES AREAS DEL AYUNTAMIENTO	15-Jun-21	30-Sep-21	$2,500.00	PAGO QUINCENAL
LAURA ALEJANDRA GONZALEZ CARDENAS	AUXILIAR ADMINISTRATIVO EN DIF	DIF	REALIZAR DIVERSAS LABORES EN LAS DIFERENTES AREAS DEL AYUNTAMIENTO	15-Jun-21	30-Sep-21	$3,500.00	PAGO QUINCENAL
ESTEBAN DAVID RODRIGUEZ RUIZ	MANTENIMIENTO EN AREAS PUBLICAS EN LA LOCALIDAD DE QUIMIXTO	DELEGACION YELAPA	REALIZAR DIVERSAS LABORES EN LAS DIFERENTES AREAS DEL AYUNTAMIENTO	16-Oct-20	30-Sep-21	$3,600.00	PAGO QUINCENAL
EMMANUEL CRUZ VALDEZ	AUXILIAR DE ASEO PUBLICO EN LA LOCALIDAD DE LOS CORRALES	SERVICIOS PUBLICOS MUNICPALES	REALIZAR DIVERSAS LABORES EN LAS DIFERENTES AREAS DEL AYUNTAMIENTO	1-Mar-21	30-Sep-21	$3,500.00	PAGO QUINCENAL
NORA ISABEL GARCIA BUGAREL	AUXILIAR DE LIMPIEZA EN LA LOCALIDAD DE IXTLAHUAHUEY	DELEGACION EL REFUGIO SUCHITLAN	REALIZAR DIVERSAS LABORES EN LAS DIFERENTES AREAS DEL AYUNTAMIENTO	1-Mar-21	30-Sep-21	$3,000.00	PAGO QUINCENAL
NOE LORENZO JOYA	AUXILIAR DE AGUA POTABLE EN LA LOCALIDAD DE YELAPA	DELEGACION YELAPA	REALIZAR DIVERSAS LABORES EN LAS DIFERENTES AREAS DEL AYUNTAMIENTO	1-Mar-21	30-Sep-21	$3,500.00	PAGO QUINCENAL
RAFAELA OCHOA BELTRAN	AUXILIAR DE LIMPIEZA DE AREAS PUBLICAS	SERVICIOS PUBLICOS MUNICPALES	REALIZAR DIVERSAS LABORES EN LAS DIFERENTES AREAS DEL AYUNTAMIENTO	1-Mar-21	30-Sep-21	$3,000.00	PAGO QUINCENAL
EVENCIO JOYA GONZALEZ	AUXILIAR DE MANTENIMIENTO EN EL PANTEON	SERVICIOS PUBLICOS MUNICPALES	REALIZAR DIVERSAS LABORES EN LAS DIFERENTES AREAS DEL AYUNTAMIENTO	1-Mar-21	30-Sep-21	$3,500.00	PAGO QUINCENAL
MARTHA LORENA ROBLES ESTRADA	AUXILIAR DE LIMPIEZA EN AREAS PUBLICAS	SERVICIOS PUBLICOS MUNICPALES	REALIZAR DIVERSAS LABORES EN LAS DIFERENTES AREAS DEL AYUNTAMIENTO	1-Mar-21	30-Sep-21	$3,000.00	PAGO QUINCENAL

LAURA MIREYA CAMACHO AGUIRRE	AUXILIAR ADMINISTRATIVO	DIF	REALIZAR DIVERSAS LABORES EN LAS DIFERENTES AREAS DEL AYUNTAMIENTO	1-Sep-21	30-Sep-21	$3,600.00	PAGO QUINCENAL
EDGAR IVAN PARRA ESTRADA	AUXILIAR DE AGUA POTABLE LOCALIDAD DE IXTLAHUAHUEY	DELEGACION EL REFUGIO SUCHITLAN	REALIZAR DIVERSAS LABORES EN LAS DIFERENTES AREAS DEL AYUNTAMIENTO	1-Mar-21	30-Sep-21	$3,000.00	PAGO QUINCENAL
ANTONIA ESTRADA BUGAREL	AUXILIAR DE LIMPIEZA DE LA PLAZA PUBLICA DE LA LOCALIDAD DE IXTLAHUAHUEY	DELEGACION EL REFUGIO SUCHITLAN	REALIZAR DIVERSAS LABORES EN LAS DIFERENTES AREAS DEL AYUNTAMIENTO	1-Mar-21	30-Sep-21	$3,000.00	PAGO QUINCENAL

SERVIDOR PUBLICO QUE ENTREGA	REPRESENTANTE DE LA CONTRALORIA	SERVIDOR PUBLICO QUE RECIBE	FOLIO CONSECUTIVO:
ING. LOURDES CURIEL FREGOSO. NOMBRE Y FIRMA	**C. Edgar Gomez Bañuelos** NOMBRE Y FIRMA	**LAF. ALBERTO HERNANDEZ DE LA CRUZ.** NOMBRE Y FIRMA	No. HOJA **7 de 7**
LIC. JUAN DIEGO CAMPOS RODRIGUEZ. REPRESENTATEN DE LA COMISION SALIENTE		**C. ANGELA ISABEL SILVA GRIJALVA.** REPRESENTANTE DE LA COMISION ENTRANTE	

MUNICIPIO DE CABO CORRIENTES, JALISCO

ENTREGA - RECEPCION:

ORDINARIA

DD-8 DOCUMENTACION E INFORMACION ADICIONAL O COMPLEMENTARIA

ENTE: 1 **MUNICIPIO DE CABO CORRIENTES**

UNIDAD RESPONSABLE: 2 **OFICIALIA MAYOR ADMINISTRATIVA**

AREA: 3 **OFICIALIA MAYOR ADMINISTRATIVA**

FECHA DE CORTE DE INFORMACION: **30 DE SEPTIEMBRE DEL 2021**

4

N° CONS	ASUNTO	ESTATUS	UBICACIÓN DEL EXPEDIENTE O INFORMACION	RESPONSABLES	OBSERVACIONES
1	RELACION #1 DE MEDICAMENTOS AL 31 DE AGOSTO 2021 POR LA CANTIDAD DE $44,826.88	PENDIENTE DE PAGO	EXPEDIENTE ORIGINAL EN HACIENDA PUBLICA MUNICIPAL. EXPEDIENTE EN COPIA EN OFICILIA MAYOR ADMINISTRATIVA	ING. LOURDES CURIEL FREGOSO. OFICIAL MAYOR ADMINISTRATIVO Y/O LAE. ELENO YAMELIK ARAIZA NOYOLA, ENCARGADO DE HACIENDA PUBLICA MUNICIPAL	
2	RELACION #2 DE MEDICAMENTOS AL 31 DE AGOSTO 2021 POR LA CANTIDAD DE $48,426.91	PENDIENTE DE PAGO	EXPEDIENTE ORIGINAL EN HACIENDA PUBLICA MUNICIPAL. EXPEDIENTE EN COPIA EN OFICILIA MAYOR ADMINISTRATIVA	ING. LOURDES CURIEL FREGOSO. OFICIAL MAYOR ADMINISTRATIVO Y/O LAE. ELENO YAMELIK ARAIZA NOYOLA, ENCARGADO DE HACIENDA PUBLICA MUNICIPAL	
3	RELACION #3 DE MEDICAMENTOS AL 31 DE AGOSTO 2021 POR LA CANTIDAD DE $45,400.43	PENDIENTE DE PAGO	EXPEDIENTE ORIGINAL EN HACIENDA PUBLICA MUNICIPAL. EXPEDIENTE EN COPIA EN OFICILIA MAYOR ADMINISTRATIVA	ING. LOURDES CURIEL FREGOSO. OFICIAL MAYOR ADMINISTRATIVO Y/O LAE. ELENO YAMELIK ARAIZA NOYOLA, ENCARGADO DE HACIENDA PUBLICA MUNICIPAL	
4	RELACION #1 DE PAGO DE MEDICAMENTOS AL 15 DE SEPTIEMBRE DEL 2021 POR LA CANTIDAD DE $53,686.58	PENDIENTE DE PAGO	EXPEDIENTE ORIGINAL EN HACIENDA PUBLICA MUNICIPAL. EXPEDIENTE EN COPIA EN OFICILIA MAYOR ADMINISTRATIVA	ING. LOURDES CURIEL FREGOSO. OFICIAL MAYOR ADMINISTRATIVO Y/O LAE. ELENO YAMELIK ARAIZA NOYOLA, ENCARGADO DE HACIENDA PUBLICA MUNICIPAL	
5	RELACION #2 DE MEDICAMENTOS AL 15 DE SEPTIEMBRE DEL 2021 POR LA CANTIDAD DE $46,987.66	PENDIENTE DE PAGO	EXPEDIENTE ORIGINAL EN HACIENDA PUBLICA MUNICIPAL. EXPEDIENTE EN COPIA EN OFICILIA MAYOR ADMINISTRATIVA	ING. LOURDES CURIEL FREGOSO. OFICIAL MAYOR ADMINISTRATIVO Y/O LAE. ELENO YAMELIK ARAIZA NOYOLA, ENCARGADO DE HACIENDA PUBLICA MUNICIPAL	
6	RELACION DE MEDICAMENTOS DE JOSE ANGEL LORENZO CASTILLON DEL 27 DE AGOSTO DEL 2021 POR LA CANTIDAD DE $3,588.11	PENDIENTE DE PAGO	EXPEDIENTE ORIGINAL EN HACIENDA PUBLICA MUNICIPAL. EXPEDIENTE EN COPIA EN OFICILIA MAYOR ADMINISTRATIVA	ING. LOURDES CURIEL FREGOSO. OFICIAL MAYOR ADMINISTRATIVO Y/O LAE. ELENO YAMELIK ARAIZA NOYOLA, ENCARGADO DE HACIENDA PUBLICA MUNICIPAL	

7	RELACION DE MEDICAMENTOS DE JOSE ANGEL LORENZO CASTILLON DEL 15 DE SEPTIEMBRE DEL 2021 POR LA CANTIDAD DE $2,606.06	PENDIENTE DE PAGO	EXPEDIENTE ORIGINAL EN HACIENDA PUBLICA MUNICIPAL. EXPEDIENTE EN COPIA EN OFICILIA MAYOR ADMINISTRATIVA	ING. LOURDES CURIEL FREGOSO. OFICIAL MAYOR ADMINISTRATIVO Y/O LAE. ELENO YAMELIK ARAIZA NOYOLA, ENCARGADO DE HACIENDA PUBLICA MUNICIPAL	
8	OFICIO 14020/1304/2021 DE FECHA DEL 16 DE SEPTIEMBRE DEL 2021, DE LA DIRECCION DE SERVICIOS PUBLICOS MUNICIPALES PARA PAGO DE DIA FESTIVO DE LOS TRABAJADORES DE ASEO PUBLICOS	PENDIENTE DE PAGO	OFICIO ORIGINAL EN OFICILIA MAYOR ADMINISTRATIVA	ING. LOURDES CURIEL FREGOSO. OFICIAL MAYOR ADMINISTRATIVO	
9	OFICIO 14020/1291/2021 DE FECHA DEL 20 DE SEPTIEMBRE DEL 2021, DE LA DIRECCION DE SERVICIOS PUBLICOS MUNICIPALES PARA DESCUENTO DE PAGO PORQUE NO SE PRESENTO A LABORAR YULIANNA GETZEMANI OLIVERA BERNAL	PENDIENTE DE PAGO	OFICIO ORIGINAL EN OFICILIA MAYOR ADMINISTRATIVA	ING. LOURDES CURIEL FREGOSO. OFICIAL MAYOR ADMINISTRATIVO	
10	OFICIO 14020/1327/2021 DE FECHA DEL 16 DE SEPTIEMBRE DEL 2021, DE LA DIRECCION DE SERVICIOS PUBLICOS MUNICIPALES PARA PAGO DE DIA FESTIVO DE LOS TRABAJADORES DE ASEO PUBLICO. POR EL DIA 28 DE SEPTIEMBRE 2018, DIA DEL SERVIDOR PUBLICO	PENDIENTE DE PAGO	OFICIO ORIGINAL EN OFICILIA MAYOR ADMINISTRATIVA	ING. LOURDES CURIEL FREGOSO. OFICIAL MAYOR ADMINISTRATIVO	
11	RELACION DE MEDICAMENTOS AL 29 DE SEPTIEMBRE DEL 2021, POR LA CANTIDAD DE $ 64,497.20	PENDIENTE DE PAGO	EXPEDIENTE ORIGINAL EN HACIENDA PUBLICA MUNICIPAL. EXPEDIENTE EN COPIA EN OFICILIA MAYOR ADMINISTRATIVA	ING. LOURDES CURIEL FREGOSO. OFICIAL MAYOR ADMINISTRATIVO Y/O LAE. ELENO YAMELIK ARAIZA NOYOLA, ENCARGADO DE HACIENDA PUBLICA MUNICIPAL	
12	RELACION DE MEDICAMENTOS AL 30 DE SEPTIEMBRE DEL 2021 DE LA DIRECCION DE SEGURIDAD PUBLICA, POR LA CANTIDAD DE $ 9,526.04	PENDIENTE DE PAGO	EXPEDIENTE ORIGINAL EN HACIENDA PUBLICA MUNICIPAL. EXPEDIENTE EN COPIA EN OFICILIA MAYOR ADMINISTRATIVA	ING. LOURDES CURIEL FREGOSO. OFICIAL MAYOR ADMINISTRATIVO Y/O LAE. ELENO YAMELIK ARAIZA NOYOLA, ENCARGADO DE HACIENDA PUBLICA MUNICIPAL	
13	OFICIO 14020/00245/2021 DE FECHA 29 DE SEPTIEMBRE 2021, DONDE SE SOLICITA EL PAGO DE FACTURA 292 POR PARTO DE LA C. LINDA CRYSTAL ASENCIO, JEFA DE INSPECCION Y VIGILANCIA AMBIENTAL, POR LA CANTIDAD DE $10,000.00	PENDIENTE DE PAGO	EXPEDIENTE ORIGINAL EN HACIENDA PUBLICA MUNICIPAL. EXPEDIENTE EN COPIA EN OFICILIA MAYOR ADMINISTRATIVA	ING. LOURDES CURIEL FREGOSO. OFICIAL MAYOR ADMINISTRATIVO Y/O LAE. ELENO YAMELIK ARAIZA NOYOLA, ENCARGADO DE HACIENDA PUBLICA MUNICIPAL	

14	OFICIO 14020/00441/2021 DE FECHA 30 DE SEPTIEMBRE 2021, DE LA DIRECCION DE SEGURIDAD PUBLICA PARA EL PAGO DE APOYO PRESTADO AL PROGRAMA DE BECAS BENITO JUAREZ EN LAS LOCALIDADES DE CHACALA, MAYTO Y YELAPA. SE ANEXA RELACION POR UN MONTO DE $4,800.00	PENDIENTE DE PAGO	EXPEDIENTE ORIGINAL EN HACIENDA PUBLICA MUNICIPAL. EXPEDIENTE EN COPIA EN OFICILIA MAYOR ADMINISTRATIVA	ING. LOURDES CURIEL FREGOSO. OFICIAL MAYOR ADMINISTRATIVO Y/O LAE. ELENO YAMELIK ARAIZA NOYOLA, ENCARGADO DE HACIENDA PUBLICA MUNICIPAL	
15	OFICIO 14020/00425/2021 DE FECHA 30 DE SEPTIEMBRE 2021, DE LA DIRECCION DE SEGURIDAD PUBLICA PARA EL PAGO DE APOYO PRESTADO AL PROGRAMA DE PENSION PARA EL BIENESTAR DE LAS PERSONAS ADULTAS MAYORES Y PENSION PARA EL BIENESTAR DE LAS PERSONAS CON DISCAPACIDAD. SE ANEXA RELACION POR UN MONTO DE $4,800.00	PENDIENTE DE PAGO	EXPEDIENTE ORIGINAL EN HACIENDA PUBLICA MUNICIPAL. EXPEDIENTE EN COPIA EN OFICILIA MAYOR ADMINISTRATIVA	ING. LOURDES CURIEL FREGOSO. OFICIAL MAYOR ADMINISTRATIVO Y/O LAE. ELENO YAMELIK ARAIZA NOYOLA, ENCARGADO DE HACIENDA PUBLICA MUNICIPAL	
16	CALCULO DE AGUINALDO 2021 DEL PERSONAL ADMINISTRATIVO Y DE SEGURIDAD PUBLICA AL 30 DE SEPTIEMBRE DEL 2021, PARTE PROPORCIONAL. POR LA CANTIDAD DE $3,170,094.85	PENDIENTE DE PAGO	EXPEDIENTE ORIGINAL EN HACIENDA PUBLICA MUNICIPAL. EXPEDIENTE EN COPIA EN OFICILIA MAYOR ADMINISTRATIVA	ING. LOURDES CURIEL FREGOSO. OFICIAL MAYOR ADMINISTRATIVO Y/O LAE. ELENO YAMELIK ARAIZA NOYOLA, ENCARGADO DE HACIENDA PUBLICA MUNICIPAL	
17	CALCULO DE PRIMA VACACIONAL 2021 DEL PERSONAL ADMINISTRATIVO Y DE SEGURIDAD PUBLICA AL 30 DE SEPTIEMBRE DEL 2021, PARTE PROPORCIONAL DE 2.5 DIAS DEL 2DO PERIODO VACACIONAL DEL AÑO 2021, POR LA CANTIDAD DE $295,872.04	PENDIENTE DE PAGO	EXPEDIENTE ORIGINAL EN HACIENDA PUBLICA MUNICIPAL. EXPEDIENTE EN COPIA EN OFICILIA MAYOR ADMINISTRATIVA	ING. LOURDES CURIEL FREGOSO. OFICIAL MAYOR ADMINISTRATIVO Y/O LAE. ELENO YAMELIK ARAIZA NOYOLA, ENCARGADO DE HACIENDA PUBLICA MUNICIPAL	

SERVIDOR PUBLICO QUE ENTREGA **ING. LOURDES CURIEL FREGOSO.** NOMBRE Y FIRMA	REPRESENTANTE DE LA CONTRALORIA **C. Edgar Gomez Bañuelos** NOMBRE Y FIRMA	SERVIDOR PUBLICO QUE RECIBE **LAF. ALBERTO HERNANDEZ DE LA CRUZ.** NOMBRE Y FIRMA	FOLIO CONSECUTIVO: No. HOJA **3 DE 3**
LIC. JUAN DIEGO CAMPOS RODRIGUEZ. REPRESENTANTE DE LA COMISION SALIENTE		**C. ANGELA ISABEL SILVA GRIJALVA.** REPRESENTANTE DE LA COMISION ENTRANTE	

OFICIALIA MAYOR ADMISTRATIVA

ADMINISTRACION 2018 -2021

MEDICAMENTO ADMINISTRATIVO

31 DE AGOSTO DEL 2021

Cabo Corrientes
Gobierno Municipal

DEPENDENCIA: OFICIALIA MAYOR
ASUNTO: RELACION DE FACT. DE MEDICAMENTO
MES: AL 31 DE AGOSTO 2021

L.A. ELENO YAMELIK ARAIZA NOYOLA
ENCARGADO DE HACIENDA MUNICIPAL DE CABO CORRIENTES JAL.
ADMINISTRACION 2018 - 2021

El que suscribe Ing. Lourdes Curiel Fregoso, Oficial Mayor Administrativo del H. Ayuntamiento Constitucional Administracion 2018 -2021, por medio de la presente me dirijo a usted con el fin de darle a conocer la relacion de facturas de Medicamento, Consultas Medicas y Analisis Clinicos Realizados, pagados por el trabajador pendiente de pago del personal que labora en este Ayuntamiento

31 DE AGOSTO 2021

ALDO RAUL VICENTE RODRIGUEZ	SERV PUB MUNICIPALES	25/08/2021	1064	LABORATORIO	$1,350.00	
ELBA LUCERO LEPE QUINTERO	DESARROLLO RURAL Y MEDIO AMBIENTE	890CADA491 1054,8C075B 3E	05/08/2021	MEDICAMENTO , LABORATORIO,	$2,386.50	
LUIS GILDARDO REYNOZO SALGADO	MODULO DE MAQUINARIA	CE3BCA4B5,2 55,253,508E D3831	26/08/2021	MEDICAMENTO Y LABORATORIO , ULTRASONIDO	$2,299.50	
MARCO ANTONIO GONZALEZ HARO	OBRAS PUBLICAS	10/08/2021	669B2B8,950F2C046	LABORATORIO	$2,010.00	
JOSE JUAN SILVA QUINTERO	PLANEACION Y DESARROLLO URBANO	15/08/2021	66,351	MEDICAMENTO	$858.30	
JOAQUIN SOLIS MARTINEZ	SERV PUB MUNICIPALES	12/08/2021	1019,66804	MEDICAMENTO Y PSIQUIATRIA	$2,572.24	
LUIS FELIPE FLORES LOPEZ	SERV PUB MUNICIPALES	23/08/2021	B8E2AC7C,D2255789D	MEDICAMENTO	$2,578.00	

GOBIERNO DE CABO CORRIENTES, JAL.
HACIENDA MUNICIPAL
02 SEP. 2021
RECIBIDO
HORA FIRMA

NORMAN DANIEL GONZALEZ GORDIAN	OBRAS PUBLICAS	05/08/2021	EDE606EE	MEDICAMENTO	$465.00	
ARIANA ERENDIRA BAÑUELOS GOMEZ	SERV PUB MUNICIPALES	18/08/2021	A351	PEDIATRIA	$800.00	
EDGAR RAMON IBARRA CONTRERAS	SECRETARIA GENERAL	06/08/2021	558415	MEDICAMENTO	$901.61	
LINDA CRYSTAL ASENCIO	DESARROLLO RURAL Y MEDIO AMBIENTE	21/07/2021	268,282,1003,275923F6E,88C5A4E55,19740A61E,229FEFC0149,78F6A3CE5C	GINECOLOGIA, MEDICAMENTO,	$4,032.00	
YULIANNA GETZEMANI OLIVERA BERNAL	SERV PUB MUNICIPALES	24/08/2021	1825	GINECOLOGIA	$800.00	
MARISOL PEREZ CHAVARIN	HACIENDA PUBLICA MUNICIPAL	18/08/2021	2A2E8870AEE25:G34	MEDICAMENTO Y NEUROPEDIATRIA	$1,541.10	
MARCELINO ARAIZA RODRIGUEZ	MODULO DE MAQUINARIA	23/08/2021	1061,5AF75E2,828A9E0A,157BA3ABF3,22EF8AEC0	LABORATORIO Y MEDICAMENTO	$4,424.05	
ALDO PAUL OCHOA GOMEZ	CULTURA	18/07/2021	65899,65469,	MEDICAMENTO	$1,596.28	
SANYA KARIMEN CRUZ GORDIAN	EDUCACION	29/07/2021	31A55D3,3911021855	MEDICAMENTO	$544.30	
LUIS SOLIS BRAVO	SERV PUB MUNICIPALES	09/08/2021	*33E212C81,1049,4EC8617,15961F7A,66485,458B174B*	MEDICAMENTO, ULTRASONIDO, TOMOGRAFIA	$7,768.34	
JOSE RAMIRO CASTILLON RODRIGUEZ	SERV PUB MUNICIPALES	10/08/2021	1047,D78CF1A	MEDICAMENTO Y LABORATORIO	$617.00	

JUAN CARLOS JOYA SANCHEZ	DESARROLLO RURAL Y MEDIO AMBIENTE	10/08/2021	37CC3342A9,1036	LABORATORIO	$1,299.99	
NEREO CASTILLON ROMERO	DESARROLLO RURAL Y MEDIO AMBIENTE	11/08/2021	34F2BDB7,1051,1050	MEDICAMENTO Y LABORATORIO	$3,130.48	
MARIA ERENDIDA SOTO GONZALEZ	HACIENDA PUBLICA MUNICIPAL	05/08/2021	3680,722E2358EC,6288 7CD3636D	MEDICAMENTO Y OTORRINOLARINGOLOGO	$1,216.04	
ALMA ROSA PLACITO JOYA	OFICIALIA MAYOR ADMINISTRATIVA	07/08/2021	66217,8976708cd	MEDICAMENTO	$1,636.15	

TOTAL A PAGAR .... $ 44,826.88

L.A. ELENO YAMELIK ARAIZA NOYOLA
ENCARGADO DE HACIENDA MUNICIPAL DE CABO CORRIENTES JALISCO

ING. LOURDES CURIEL FREGOSO
OFICIAL MAYOR ADMINISTRATIVO
ADMON. 2018 - 2021

OFICIALIA MAYOR ADMISTRATIVA

ADMINISTRACION 2018 -2021

MEDICAMENTO ADMINISTRATIVO

31 DE AGOSTO DEL 2021

Cabo Corrientes
Gobierno Municipal

AWSE

L.A. ELENO YAMELIK ARAIZA NOYOLA
ENCARGADO DE HACIENDA MUNICIPAL DE CABO CORRIENTES JAL.
ADMINISTRACION 2018 - 2021

DEPENDENCIA: OFICIALIA MAYOR
ASUNTO: RELACION DE FACT. DE MEDICAMENTO
MES: AL 31 DE AGOSTO 2021
.

El que suscribe Ing. Lourdes Curiel Fregoso, Oficial Mayor Administrativo del H. Ayuntamiento Constitucional Administracion 2018 -2021, por medio de la presente me dirijo a usted con el fin de darle a conocer la relacion de facturas de Medicamento, Consultas Medicas y Analisis Clinicos Realizados; pagados por el trabajador pendiente de pago del personal que labora en este Ayuntamiento

31 DE AGOSTO 2021

NOMBRE	DEPARTAMENTO	FECHA	FACTURA	DESCRIPCION	IMPORTE	FIRMA DEL EMPLEADO
MAURA LETICIA QUINTERO ESPINIOZA	OFICIALIA MAYOR ADMINISTRATIVA	20/08/2021	D0E8335AA,F88A4EB67 ,E0A1DB00F,BC489E2A 81,1190,	MEDICAMENTO Y CIRUGIA GENERAL	$6,931.82	
SAMUEL GOMEZ LOPEZ	SERV PUB MUNICIPALES	13/08/2021	9A349530	MEDICAMENTO	$303.00	
MARIA FELIX RODRIGUEZ GONZALEZ	OFICIALIA MAYOR ADMINISTRATIVA	01/08/2021	A1189,	MEDICAMENTO	$307.00	
JOSSUE ISAAC CORONA GUDIÑO	INFORMATICA Y COMUNICACIÓN SOCIAL	11/08/2021	2135B0EF	MEDICAMENTO Y PEDIATRIA	$1,486.00	
VICTOR GARCIA HERNANDEZ	OBRAS PUBLICAS	08/08/2021	369	LABORATORIO	$650.01	
NORMA GONZALEZ AVALOS	OBRAS PUBLICAS	08/08/2021	370	LABORATORIO	$649.99	
ACELA GONZALEZ AVALOS	OFICIALIA MAYOR ADMINISTRATIVA	05/08/2021	440FF719CC,1162	MEDICAMENTO	$2,164.05	

GOBIERNO DE CABO CORRIENTES, JAL.
HACIENDA MUNICIPAL
02 SEP. 2021
RECIBIDO
HORA 9:33 FIRMA MAR

ADRIAN VELASCO RODRIGUEZ	JUEZ MUNICIPAL	05/08/2021	A415CC689,14290	MEDICAMENTO Y PEDIATRIA	$1,301.73	
JOSEFA SPILLER GONZALEZ	OFICIALIA MAYOR ADMINISTRATIVA	10/08/2021	10434,10433	RESONANCIA MAGNETICA	$3,820.00	
JOSE ADAN SOTO GONZALEZ	OBRAS PUBLICAS	15/08/2021	5D999EB,381	LABORATORIO Y MEDICAMENTO	$1,256.01	
LOURDES CURIEL FREGOSO	OFICIALIA MAYOR ADMINISTRATIVA	24/08/2021	863972CA	MEDICAMENTO	$746.00	
FIDÉNCIO RIVAS RIVAS	TRANSPARENCIA Y OFICIALIA DE PARTES	19/08/2021	620908FC,C87C8C90C,	ESPECIALISTA NUTRICION Y ACUPUNTURA	$800.00	
ADRIANA JAIMES ARAIZA	MODULO DE MAQUINARIA	25/08/2021	394,D566A07,8207EE5, 8A1A9745,1059	MEDICAMENTO Y LABORATORIO	$4,002.39	
ANTUANI ISAEL HERNANDEZ ARAIZA	SERV PUB MUNICIPALES	23/08/2021	3446AE8AA	MEDICAMENTO	$1,872.00	
JORGE CHINA MATA	PADRON Y LICENCIAS	24/08/2021	AAA8242848,395	MEDICAMENTO Y LABORATORIO	$2,354.99	
FERNANDO RODRIGUEZ LOPEZ	SERV PUB MUNICIPALES	17/08/2021	DACED6996	MEDICAMENTO	$534.00	
JOSE GUADALUPE SEVILLA RAMIREZ	HACIENDA PUBLICA MUNICIPAL	06/08/2021	1045,1034,1046	LABORATORIO	$2,800.00	
RAUL ANTONIO CARDENAS IBARRA	OBRAS PUBLICAS	23/08/2021	5E55BED7,F15D22FE,93 BEBD08,FE202693B,F28 7D7D15,D10BA04C,108 6B526,1056	MEDICAMENTO,LABOR ATORIO,	$5,628.75	

HECTOR JAVIER PLACITO JOYA	PROTECCION CIVIL	21/07/2021	94EDC4914.71973F64C74	MEDICAMENTO	$2,157.00	
JUAN GIRALDO SANCHEZ GOMEZ	SERV PUB MUNICIPALES	27/07/2021	66065,66100,F7292519,1028,F53C4BF5B75,58A07191,E22C28ABE	MEDICAMENTO, LABORATORIO, GINECOLOGIA	$6,411.70	
MARGARITA ZARAGOZA PEREZ	OFICIALIA MAYOR ADMINISTRATIVA	13/08/2021	7BE273B9,00E5ED3A1,66377,A292	MEDICAMENTO	$1,283.22	
ROSA ISELA SOLIS VELAZCO	DESARROLLO SOCIAL Y PARTICIPACION CIUDADANA	29/07/2021	6E3F94F9E323,A1195,1048	MEDICAMENTO	$967.25	

TOTAL A PAGAR .... $ 48,426.91

L.A. ELENO YAMELIK ARAIZA NOYOLA
ENCARGADO DE HACIENDA MUNICIPAL DE CABO CORRIENTES JALISCO

ING. LOURDES CURIEL FREGOSO
OFICIAL MAYOR ADMINISTRATIVO
ADMON. 2018 - 2021

OFICIALIA MAYOR ADMINISTRATIVA

ADMINISTRACION 2018 – 2021

MEDICAMENTO PERSONAL ADMINISTRATIVOS

31 DE AGOSTO 2021

Cabo Corrientes
Gobierno Municipal

3/3

ACUSE

DEPENDENCIA: OFICIALIA MAYOR
ASUNTO: RELACION DE FACT. DE MEDICAMENTO
MES: AL 31 DE AGOSTO 2021

L.A. ELENO YAMELIK ARAIZA NOYOLA
ENCARGADO DE HACIENDA MUNICIPAL DE CABO CORRIENTES JAL.
ADMINISTRACION 2018 - 2021

El que suscribe Ing. Lourdes Curiel Fregoso, Oficial Mayor Administrativo del H. Ayuntamiento Constitucional Administracion 2018 -2021, por medio de la presente me dirijo a usted con el fin de darle a conocer la relacion de facturas de Medicamento, Consultas Medicas y Analisis Clinicos Realizados, pagados por el trabajador pendiente de pago del personal que labora en este Ayuntamiento

31 DE AGOSTO 2021

J JESUS CASTAÑEDA PEÑA	DESARROLLO URBANO	12/08/2021	36AE24AA88E	CARDIOLOGIA	$800.00	
ROMAN ALBERTO VALDEZ MARTINEZ	SERV PUB MUNICIPALES	17/08/2021	7817744A1,29F1CC52,FEEB943C7C8	MEDICAMENTO	$5,964.00	
FELIPE DE JESUS CASILLAS CAMACHO	MODULO DE MAQUINARIA	22/08/2021	79EE0EF39	CIRUGIA DE IMPLANTE SUBDERMICO	$600.00	
ALEXIS IVAN RODRIGUEZ ORTEGA	SERV PUB MUNICIPALES	26/08/2021	CA87E50E3EBB	LABORATORIO	$1,000.00	
IRVING ARTURO PEREZ CASTILLON	PROTECCION CIVIL	06/08/2021	142,A944,83ECF242	MEDICAMENTO, PEDIATRIA	$1,804.00	
RUBEN PLACITO JOYA	SERV PUB MUNICIPALES	12/08/2021	F37D48EC3	MEDICAMENTO	$300.00	
JAIME ENRIQUE MARTINEZ VENEGAS	DELEGACION MAYTO	17/08/2021	7A2CC9320,45ABAC69D9	MEDICAMENTO	$3,986.00	

GOBIERNO DE CABO CORRIENTES, JAL.
HACIENDA MUNICIPAL
02 SEP. 2021
RECIBIDO
HORA 9:33 FIRMA

SAIRA ADRIANA BRAVO RODRIGUEZ	SINDICATURA	10/08/2021	4CDDA4A2A,4425E5670,A291,BEDAEE6877,D355AACD8,EEF874323E	GASTRO,MEDICAMENTOS, LABORATORIO	$6,893.00	
PERLA PAOLA VAZQUEZ BETAONCOURT	SINDICATURA	18/08/2021	1057	LABORATORIO	$800.00	
ILSE MARGARITA BRAVO TAPIA	SERV PUB MUNICIPALES	23/08/2021	FFF84892FAD,7058FD2E6,A1196,B8F7C449,98CC3720E6	MEDICAMENTO,	$2,330.50	
LILIA HAYDEE BECERRA MUÑOZ	MEDICO MUNICIPAL	17/08/2021	260592,66379,D75101D,66378,243,7F7F40A56,8D1161F75,991DCCD0,6831218CE,5D2125E2	MEDICAMENTO, ULTRASONIDO	$7,992.27	
HECTOR SAUL CRUZ IBARRA	MODULO DE MAQUINARIA	17/08/2021	,DF3D9E1E,DFDF8C9A5722,FFF35ADB,FFF36D,20057947,F27A493,DDF7014,F7B57C08,12F18F7C,CD82FCF9D,7F55E8C,86465346,66381,66382,6	MEDICAMENTO, LABORATORIO	$12,830.46	

TOTAL A PAGAR .... $ 45,400.43

L.A. ELENO YAMELIK ARAIZA NOYOLA
ENCARGADO DE HACIENDA MUNICIPAL DE CABO CORRIENTES JALISCO

ING. LOURDES CURIEL FREGOSO
OFICIAL MAYOR ADMINISTRATIVO
ADMON. 2018 - 2021

OFICIALIA MAYOR ADMISTRATIVA

ADMINISTRACION 2018 -2021

MEDICAMENTO ADMINISTRATIVO

15 DE SEPTIEMBRE DEL 2021

Cabo Corrientes
Gobierno Municipal

DEPENDENCIA: OFICIALIA MAYOR
ASUNTO: RELACION DE FACT. DE MEDICAMENTO
MES: AL 15 DE SEPTIEMBRE 2021

L.A. ELENO YAMELIK ARAIZA NOYOLA
ENCARGADO DE HACIENDA MUNICIPAL DE CABO CORRIENTES JAL.
ADMINISTRACION 2018 - 2021

RECIBIDO
22 SEP. 2021
HACIENDA MUNICIPAL

El que suscribe Ing. Lourdes Curiel Fregoso, Oficial Mayor Administrativo del H. Ayuntamiento Constitucional Administracion 2018 -2021, por medio de la presente me dirijo a usted con el fin de darle a conocer la relacion de facturas de Medicamento, Consultas Medicas y Analisis Clinicos Realizados; pagados por el trabajador pendiente de pago del personal que labora en este Ayuntamiento

15 DE SEPTIEMBRE 2021

CAJERO	DEPARTAMENTO	FECHA	FACTURA	DESCRIPCION	IMPORTE	FIRMA DEL EMPLEADO
RAUL ANTONIO CARDENAS IBARRA	OBRAS PUBLICAS	06/09/2021	M-115,M114,M-113,M-112,M111,826C9955,28249815,66633,	MEDICAMENTO, ENDOSCOPIA,	$11,446.74	
JOSE NEREO CRUZ LORENZO	DELEGACION CHACALA	26/08/2021	04E03E,799F99,1B288CA9	MEDICAMENTO	$2,607.45	
MARIA ERENDIDA SOTO GONZALEZ	HACIENDA PUBLICA MUNICIPAL	13/09/2021	4DA4F99	MEDICAMENTO	$1,798.20	
FIDENCIO RIVAS RIVAS	TRANSPARENCIA Y OFICIALIA DE PARTES	05/09/2021	CCB33C8,123910C7,4B5995C,B06C1D	NUTRICION, MEDICAMENTO	$2,502.53	
LUIS ALBERTO PEREZ OLEA	EDUCACION	13/08/2021	7B2F4FD	MEDICAMENTO	$192.50	
EDGAR GARCIA JOYA	SERV PUB MUNICIPALES	01/09/2021	A198,14470	MEDICAMENTO Y NEUROLOGIA	$1,495.96	
KARLA YESENIA CARDENAS AGUIRRE	CADI	20/08/2021	58575,	MEDICAMENTO	$1,062.79	

SANYA KARIMEN CRUZ GORDIAN	EDUCACION	26/08/2021	571F47C0,EB05183	MEDICAMENTO	$857.00	
HELADIO RODRIGUEZ GONZALEZ	DELEGACION CHACALA	20/08/2021	66414	MEDICAMENTO	$732.32	
JOSSUE ISAAC CORONA GUDIÑO	INFORMATICA Y COMUNICACIÓN SOCIAL	17/08/2021	5D0738D2,D1E5649B2, A5CFD4DD,135B0EF,D1 E5649B2,9FE743	MEDICAMENTO ,Y PEDIATRIA	$4,260.15	
LUZ ADELA RODRIGUEZ CASTILLON	PRESIDENCIA	20/09/2021	3D4081F3,1846	MEDICAMENTO Y GINECOLOGIA	$1,350.00	
ANGELA ISABEL SILVA GRIJALVA	SECRETARIA GENERAL	15/09/2021	69097F4,D2D568C	MEDICAMENTO	$900.00	
RUBEN PLACITO JOYA	SERV PUB MUNICIPALES	01/09/2021	9731C84	MEDICAMENTO	$589.00	
ANA GABRIELA OLIVERA MORENO	CADI	30/08/2021	CF2CBFA6	LABORATORIO	$1,000.00	
ELIAS NOE SOTO TAPIA	MODULO DE MAQUINARIA	13/08/2021	A221,	MEDICAMENTO	$190.00	
ALDO RAUL VICENTE RODRIGUEZ	SERV PUB MUNICIPALES	25/08/2021	1066	LABORATORIO	$200.00	
ALEXIS IVAN RODRIGUEZ ORTEGA	SERV PUB MUNICIPALES	25/08/2021	A1223	MEDICAMENTO	$162.00	
EDGAR RAMON IBARRA CONTRERAS	SECRETARIA GENERAL	01/09/2021	47FA45C	MEDICAMENTO	$672.00	

ARIANA ERENDIRA BAÑUELOS GOMEZ	SERV PUB MUNICIPALES	01/09/2021	A355	PEDIATRIA	$800.00	
MARIA DE JESUS ARIZMENDI CASTILLON	HACIENDA PUBLICA MUNICIPAL	24/09/2021	F80B7A,162D608,264A DD2	LABORATORIO Y MEDICAMENTO	$1,462.00	
LUIS FELIPE FLORES LOPEZ	SERV PUB MUNICIPALES	01/09/2021	8040CBF6,9AE6526C,B9 AE6526C,CEF7A55C3DF	LABORATORIO,MEDICA MENTO , ULTRASONIDO	$3,745.54	
FELIPE IBARRA ROBLES	PADRO Y LICENCIAS	09/09/2021	806FFED,2B9B4D86	MEDICAMENTO	$1,524.00	
SAIRA ADRIANA BRAVO RODRIGUEZ	SINDICATURA	03/09/2021	642082D	MEDICAMENTO	$598.00	
LUIS ALBERTO PEREZ GOMEZ	MODULO DE MAQUINARIA	06/09/2021	763026E5,8D896A31	MEDICAMENTO Y RX	$1,160.00	
MIGUEL ANGEL MARISCAL	DELEGACION JUNTAS Y VERANOS	16/08/2021	A1696	GINECOLOGIA	$700.00	
HECTOR SAUL CRUZ IBARRA	MODULO DE MAQUINARIA	25/08/2021	1AB24CE,81F4710,FCAC 1DA,34F0B9ADF,BD83D 698,7A17C9,824497	MEDICAMENTO	$3,999.29	
ROSA MARIA ROMERO PEREZ	DELEGACION MAYTO	09/09/2021	21D0B5F,1071,1072,50 B74B23	MEDICAMENTO Y LABORATORIO	$3,143.83	
JUAN CARLOS VENEGAS CASTILLON	DESARROLLO RURAL Y MEDIO AMBIENTE	05/09/2021	ECAD3B,9BDECBBA2,13 3BD5D	MEDICAMENTO	$1,469.51	
ELBA LUCERO LEPE QUINTERO	DESARROLLO RURAL Y MEDIO AMBIENTE	03/09/2021	BE325DB	MEDICAMENTO	$1,317.00	

JOAQUIN SOLIS MARTINEZ	SERV PUB MUNICIPALES	10/09/2021	102,466,612	MEDICAMENTO Y PSIQUIATRIA	$1,748.77	

TOTAL A PAGAR .... $ 53,686.58

L.A. ELENO YAMELIK ARAIZA NOYOLA
ENCARGADO DE HACIENDA MUNICIPAL DE CABO CORRIENTES JALISCO

ING. LOURDES CURIEL FREGOSO
OFICIAL MAYOR ADMINISTRATIVO
ADMON. 2018 - 2021

OFICIALIA MAYOR ADMISTRATIVA

ADMINISTRACION 2018 -2021

MEDICAMENTO ADMINISTRATIVO

15 DE SEPTIEMBRE DEL 2021

Cabo Corrientes
Gobierno Municipal

ACUSE

L.A. ELENO YAMELIK ARAIZA NOYOLA
ENCARGADO DE HACIENDA MUNICIPAL DE CABO CORRIENTES JAL.
ADMINISTRACION 2018 - 2021

DEPENDENCIA: OFICIALIA MAYOR
ASUNTO: RELACION DE FACT. DE MEDICAMENTO
MES: AL 15 DE SEPTIEMBRE 2021

RECIBIDO 22 SET. 2021 HORA FIRMA

El que suscribe ***Ing. Lourdes Curiel Fregoso,*** ***Oficial Mayor Administrativo*** *del H. Ayuntamiento Constitucional Administracion 2018 -2021, por medio de la presente me dirijo a usted con el fin de darle a conocer la relacion de facturas de Medicamento, Consultas Medicas y Analisis Clinicos Realizados; pagados por el trabajador pendiente de pago del personal que labora en este Ayuntamiento*

15 DE SEPTIEMBRE 2021

NOMBRE	DEPARTAMENTO	FECHA	FACTURA	DESCRIPCION	IMPORTE	FIRMA DEL EMPLEADO
RAFAEL RIOS RAYA	DESARROLLO RURAL Y MEDIO AMBIENTE	16/08/2021	6ea6fb8a,24059,A287,A288,A293,D33AA6E,33F1BF31,5B019D1,BACE134C78,A294,C03A096,899EA90,12FC58BA,EBE994C,1AE4F0A38410	MEDICAMENTO, LABORATORIO,RX,	$16,698.85	
JUAN RAMON ARAIZA RIZO	HACIENDA PUBLICA MUNICIPAL	20/09/2021	236195408	MEDICAMENTO	$733.00	
ACELA GONZALEZ AVALOS	OFICIALIA MAYOR ADMINISTRATIVA	10/09/2021	B385869,F21A93AE,CEDBA13,760EF93B,7E51E819	APOSITOS DE CURACION LABORATORIO	$5,957.53	
NORMA LETICIA GONZALEZ AVALOS	OBRAS PUBLICAS	27/08/2021	71F0F32,1836	MEDICAMENTO GINECOLOGIA	$1,518.00	
HECTOR JAVIER PLACITO JOYA	PROTECCION CIVIL	05/09/2021	034CFF83	MEDICAMENTO	$355.00	
JOSE ADAN SOTO GONZALEZ	OBRAS PUBLICAS	17/09/2021	A1740,TBVAAF61724	MEDICAMENTO Y GINECOLOGIA	$1,182.80	
LILIA HAYDEE MUÑOZ BECERRA	MEDICO MUNICIPAL	30/09/2021	A1222,8183D1	MEDICAMENTO	$887.01	

LOURDES CURIEL FREGOSO	OFICIALIA MAYOR ADMINISTRATIVA	14/09/2021	ABA52CA	MEDICAMENTO	$575.00	
JOSE GUADALUPE SEVILLA RAMIREZ	HACIENDA PUBLICA MUNICIPAL	07/09/2021	A1228,A1205,FB82AED	MEDICAMENTO	$977.01	
ALBERTO HERNANDEZ DE LA CRUZ	DESARROLLO RURAL Y MEDIO AMBIENTE	**19/08/2021**	AD8758C3,25BEAEB2	MEDICAMENTO	$701.00	
MIGUEL TRINIDAD RODRIGUEZ MONTERO	DESARROLLO SOCIAL	14/09/2021	VMZ43808	MEDICAMENTO	$523.00	
JUAN GIRALDO SANCHEZ GOMEZ	SERV PUB MUNICIPALES	09/09/2021	EC34E1,1075,766E0E,66683,8689E3,86AE618,D890F8EF,1069,1065,	MEDICAMENTO,RX, LABORATORIO	$7,268.56	
GABRIEL IBARRA ROBLES	SERV PUB MUNICIPALES	14/09/2021	AB8B77F9,D99FD89,101295FB,1B5944F8	MEDICAMENTO Y RX CRANEO	$6,081.95	
IRVING ARTURO PEREZ CASTELLON	PROTECCION CIVIL	05/09/2021	A356	MEDICAMENTO	$800.00	
MARISOL PEREZ CHAVARIN	HACIENDA PUBLICA MUNICIPAL	10/09/2021	4140967,049AEE34,3EC34D9.979BC2D	MEDICAMENTO , LABORATORIO,	$2,128.95	
JOSE DE JESUS QUINTERO GOMEZ	CULTURA	27/08/2021	1510	PEDIATRIA	$600.00	

TOTAL A PAGAR .... **$ 46,987.66**

L.A. ELENO YAMELIK ARAIZA NOYOLA
ENCARGADO DE HACIENDA MUNICIPAL DE CABO CORRIENTES JALISCO

ING. LOURDES CURIEL FREGOSO
OFICIAL MAYOR ADMINISTRATIVO
ADMON. 2018 - 2021

ADMINISTRACION 2018 – 2021

PAGO MEDICAMENTO

C. JOSE ANGEL LORENZO CASTILLON

27 DE AGOSTO 2021

2021

Cabo Corrientes
Gobierno Municipal

DEPENDENCIA: OFICIALIA MAYOR
ASUNTO: RELACION DE FACT. DE MEDICAMENTO

L.A. ELENO YAMELIK ARAIZA NOYOLA
ENCARGADO DE HACIENDA PUBLICA
ADMINISTRACION 2018 - 2021

El que suscribe Ing. Lourdes Curiel Fregoso, Oficial Mayor Administrativo del H. Ayuntamiento Constitucional Administracion 2018 -2021, por medio de la presente me dirijo a usted con el fin de darle a conocer la relacion de facturas de Medicamento, Consultas Medicas y Analisis Clinicos Realizados; pagados por el trabajador pendiente de pago del personal que labora en este Ayuntamiento

NOMBRE	DEPARTAMENTO	FECHA	FACTURA	DESCRIPCION	IMPORTE	FIRMA DEL EMPLEADO
JOSE ANGEL LORENZO CASTILLON	REGIDOR	20/08/2021	11708C803C,23786 ,66243,23616	MEDICAMENTO Y CARDIOTORACICA VASCULAR	$3,589.11	

L.A. ELENO YAMELIK ARAIZA NOYOLA
ENCARGADO DE HACIENDA MUNICIPAL
ADMON. 2018 -2021

ING. LOURDES CURIEL FREGOSO
OFICIAL MAYOR ADMINISTRATIVO
ADMON. 2018 - 2021

OFICIALIA MAYOR
ADMINISTRACIÓN 2018 - 2021

ADMINISTRACION 2018 – 2021

PAGO MEDICAMENTO

C. JOSE ANGEL LORENZO CASTILLON

15 DE SEPTIEMBRE 2021

2021

Cabo Corrientes
Gobierno Municipal

DEPENDENCIA: OFICIALIA MAYOR
ASUNTO: RELACION DE FACT. DE MEDICAMENTO
MES: AL DIES DE SEPTIEMBRE

L.A. ELENO YAMELIK ARAIZA NOYOLA
ENCARGADO DE HACIENDA PUBLICA
ADMINISTRACION 2018 - 2021

El que suscribe Ing. Lourdes Curiel Fregoso, Oficial Mayor Administrativo del H. Ayuntamiento Constitucional Administracion 2018 -2021, por medio de la presente me dirijo a usted con el fin de darle a conocer la relacion de facturas de Medicamento, Consultas Medicas y Analisis Clinicos Realizados; pagados por el trabajador pendiente de pago del personal que labora en este Ayuntamiento

15 DE SEPTIEMBRE DEL 2021

NOMBRE	DEPARTAMENTO	FECHA	FACTURA	DESCRIPCION	IMPORTE	FIRMA DEL EMPLEADO
JOSE ANGEL LORENZO CASTILLON	REGIDOR	20/07/2021	58209,23880	MEDICAMENTO	$2,606.06	

TOTAL A PAGAR $2,606.06

L.A. ELENO YAMELIK ARAIZA NOYOLA
ENCARGADO DE HACIENDA MUNICIPAL
ADMON. 2018 -2021

ING. LOURDES CURIEL FREGOSO
OFICIAL MAYOR ADMINISTRATIVO
ADMON. 2018 - 2021

OFICIALIA MAYOR
ADMINISTRACIÓN 2018 - 2021

SERVICIOS PUBLICOS
14020/1304/2021
EL QUE SE INDICA

ING. LOURDES CURIEL FREGOSO
OFICIAL MAYOR ADMINISTRATIVO
DEL H. AYUNTAMIENTO DE CABO
CORRIENTES, JALISCO.
P R E S E N T E:

Con el gusto de saludarle, el que suscribe **C. JUAN GIRALDO SANCHEZ GOMEZ, DIRECTOR DE SERVICIOS PUBLICOS**, del H. Ayuntamiento de Cabo Corrientes, Jalisco. Hago de su conocimiento y solicito de la manera más atenta el pago del día festivo, así como lo marca la ley de los servidores públicos en el **Artículo 43 Fracc VIII. El día 16 de Septiembre del 2021**; los cuales realizaron los trabajos de recolección de aseo público en la Cabecera Municipal y diferentes localidades.

Sergio Alejandro Ibarra Delgado
Alfredo Solís
Iván de Jesús Bañuelos Castillón
Aldo Raúl Vicente Rodríguez
Alexis Iván Rodríguez Ortega
José de Jesús Rodríguez Díaz
José Ramiro Castillón Rodríguez
Roberto Carlos García Rodríguez
Carlos Humberto Amador Amaral
Samuel Gutiérrez Mejías

Sin más por el momento me despido de Usted quedando a sus órdenes para cualquier duda o aclaración al respecto.

A T E N T A M E N T E
"SUFRAGIO EFECTIVO"
El Tuito, Municipio de Cabo Corrientes, Jalisco; a 16 de Septiembre del 2021.

C. JUAN GIRALDO SANCHEZ GOMEZ
Director de Servicios Públicos
Admón. 2018 -2021.

OFICIALIA MAYOR ADMINISTRACIÓN 2018 - 2021

Recib: 23-09-202

Portal Hidalgo #12 Col. Centro, El Tuito
Cabo Corrientes, Jal. C.P. 48400
(322) 2690 090 / 2690 101 / 2690 276 / 2690 573

SERVICIOS PUBLICOS
14020/1291/2021
EL QUE SE INDICA

ING. LOURDES CURIEL FREGOSO
OFICIAL MAYOR ADMINISTRATIVO
DEL H. AYUNTAMIENTO DE CABO
CORRIENTES, JALISCO.
P R E S E N T E:

Con el gusto de saludarle, el que suscribe **C. JUAN GIRALDO SANCHEZ GOMEZ, DIRECTOR DE SERVICIOS PUBLICOS**, del H. Ayuntamiento de Cabo Corrientes, Jalisco. Hago de su conocimiento que la C. Yulianna Getzemani Olivera Bernal con un puesto de Auxiliar no se presentó a sus labores el día 20 de Septiembre del presente año; se le hace de su conocimiento para que tome las medidas correspondientes.

Sin más por el momento me despido de Usted quedando a sus órdenes para cualquier duda o aclaración al respecto.

A T E N T A M E N T E
"SUFRAGIO EFECTIVO"
El Tuito, Municipio de Cabo Corrientes, Jalisco; a 20 de Septiembre del 2021.

C. JUAN GIRALDO SANCHEZ GOMEZ
Director de Servicios Públicos
Admón. 2018 -2021.

Recibí
23-09-2021

C.c.p. Archivo

Portal Hidalgo #12 Col. Centro, El Tuito
Cabo Corrientes, Jal. C.P. 48400
(322) 2690 090 / 2690 101 / 2690 276 / 2690 573

GobiernoDeCaboCorrientes
CaboGob
CaboGob

SERVICIOS PUBLICOS
14020/1327/2021
EL QUE SE INDICA

ING. LOURDES CURIEL FREGOSO
OFICIAL MAYOR ADMINISTRATIVO
DEL H. AYUNTAMIENTO DE CABO
CORRIENTES, JALISCO.
P R E S E N T E:

Con el gusto de saludarle, el que suscribe **C. JUAN GIRALDO SANCHEZ GOMEZ, DIRECTOR DE SERVICIOS PUBLICOS**, del H. Ayuntamiento de Cabo Corrientes, Jalisco. Hago de su conocimiento y solicito de la manera más atenta el pago del día festivo, así como lo marca la ley de los servidores públicos en el **Artículo 43 Fracc IX. El día 28 de Septiembre del 2021**; los cuales realizaron los trabajos de recolección de aseo público en la Cabecera Municipal y diferentes localidades.

Sergio Alejandro Ibarra Delgado
Hugo Oswaldo Robles Araiza
Iván de Jesús Bañuelos Castillón
Aldo Raúl Vicente Rodríguez
Alexis Iván Rodríguez Ortega
José de Jesús Rodríguez Díaz
José Ramiro Castillón Rodríguez
Roberto Carlos García Rodríguez
Carlos Humberto Amador Amaral
Samuel Gutiérrez Mejía

OFICIALIA MAYOR · ADMINISTRACIÓN 2018 - 2021 ·

Recibí
28-09-2021

Sin más por el momento me despido de Usted quedando a sus órdenes para cualquier duda o aclaración al respecto.

A T E N T A M E N T E
"SUFRAGIO EFECTIVO"
El Tuito, Municipio de Cabo Corrientes, Jalisco; a 28 de Septiembre del 2021.

SERVICIOS PÚBLICOS · ADMINISTRACIÓN 2018 ·

C. JUAN GIRALDO SANCHEZ GOMEZ
Director de Servicios Públicos
Admón. 2018 -2021.

Acc Archivo

Portal Hidalgo #12 Col. Centro, El Tuito
Cabo Corrientes, Jal. C.P. 48400
(322) 2690 090 / 2690 101 / 2690 276 / 2690 573

GobiernoDeCaboCorrientes
CaboGob
CaboGob

OFICIALIA MAYOR ADMISTRATIVA

ADMINISTRACION 2018 -2021

MEDICAMENTO ADMINISTRATIVO

30 DE SEPTIEMBRE DEL 2021

Cabo Corrientes
Gobierno Municipal

ACUSE

DEPENDENCIA: OFICIALIA MAYOR
ASUNTO: RELACION DE FACT. DE MEDICAMENTO
MES: AL 30 DE SEPTIEMBRE 2021

L.A. ELENO YAMELIK ARAIZA NOYOLA
ENCARGADO DE HACIENDA MUNICIPAL DE CABO CORRIENTES JAL.
ADMINISTRACION 2018 - 2021

El que suscribe ***Ing. Lourdes Curiel Fregoso,*** ***Oficial Mayor Administrativo*** *del H. Ayuntamiento Constitucional Administracion 2018 -2021, por medio de la presente me dirijo a usted con el fin de darle a conocer la relacion de facturas de Medicamento, Consultas Medicas y Analisis Clinicos Realizados; pagados por el trabajador pendiente de pago del personal que labora en este Ayuntamiento*

30 DE SEPTIEMBRE 2021

NOMBRE	DEPARTAMENTO	FECHA	FACTURA	DESCRIPCION	IMPORTE	FIRMA DEL EMPLEADO
ROSALIO CASTILLON RODRIGUEZ	SERV PUB MUNICIPALES	10/09/2021	18097	MEDICAMENTO,	$976.64	
ALICIA GOMEZ GARCIA	REGISTRO CIVIL	19/09/2021	669774	MEDICAMENTO,	$648.82	
CARLOS ENRIQUE ROBLES DIAZ	OBRAS PUBLICAS	19/09/2021	01272B92,4B226D76,994A7467D,7E9E6704F1	MEDICAMENTO	$3,751.50	
ERISELDA OLIVERA MORENO	CADI	24/08/2021	1062,57605F6	LABORATORIO Y MEDICAMENTO	$1,570.00	
CACELA GONZALEZ AVALOS	OFICIALIA MAYOR ADMINISTRATIVA	28/09/2021	D00610B3,E9BAA2A451CB	MEDICAMENTO	$3,730.46	
NEREO CASTILLON ROMERO	DESARROLLO RURAL Y MEDIO AMBIENTE	11/08/2021	1055	LABORATORIO	$350.00	
JUAN CARLOS VENEGAS CASTILLON	DESARROLLO RURAL Y MEDIO AMBIENTE	17/09/2021	A-5425,FP-1351	MEDICAMENTO	$2,670.00	

RECIBIDO
29 SEP. 2021
HORA
FIRMA
GOBIERNO DE CABO CORRIENTES, JAL.
HACIENDA MUNICIPAL

JUAN CARLOS VENEGAS CASTILLON	DESARROLLO RURAL Y MEDIO AMBIENTE	17/09/2021	A-5425,FP-1351	MEDICAMENTO	$2,670.00	
J. JESUS CASTAÑEDA PEÑA	PLANEACION Y DESARROLLO URBANO	28/09/2021	791B8507C	MEDICAMENTO	$492.45	
MAURA LETICIA QUINTERO ESPINOZA	OFICIALIA MAYOR ADMINISTRATIVA	23/08/2021	43548,68E7018B4	MEDICAMENTO	$1,749.90	
EDGAR RAMON IBARRA CONTRERAS	SECRETARIA GEBNERAL	25/09/2021	E3ECC54,1D888AFBEDAF,049A680,11789B2,BFEA9AE7CC4A,036EB32592,3EACF6E	MEDICAMENTO , RX,LABORATORIO	$7,158.13	
ARIANA ERENDIRA BAÑUELOS GOMEZ	SERV PUB MUNICIPALES	15/09/2021	86C52C56E,A359,A369	MEDICAMENTO Y PEDIATRIA	$2,226.05	
PERLA PAOLA VAZQUEZ BETANCOURT	SINDICATURA	22/09/2021	8332F2CF3A483	MEDICAMENTO	$571.00	
GABIREL IBARRA ROBLES	SERV PUB MUNICIPALES	22/09/2021	9E9946AF	MEDICAMENTO	$998.64	
HECTOR SAUL CRUZ IBARRA	MODULO MAQUINARIA	20/09/2021	1053	LABORATORIO	$200.00	
ELBA LUCERO LEPE QUINTERO	DESARROLLO RURAL Y MEDIO AMBIENTE	27/09/2021	24864E33,BBA5A389C,	MEDICAMENTO	$1,526.00	
LINCA CRYSTAL ASENCIO	DESARROLLO RURAL Y MEDIO AMBIENTE	22/09/2021	A365,293,,427,291,289,232,53216.53215,96D6AAA2,29081203,FC2BCD27F6	PEDIATRIA, MEDICAMENTO, GINECOLOGIA, LABORATORIO ,ULTRASONIDO	$7,565.68	

JORGE ARMANDO BAÑUELOS CASTILLON	CONTRALORIA	18/09/2021	AE1F1A172	MEDICAMENTO	$368.60	
LUIS SOLIS BRAVO	SERV PUB MUNICIPALES	26/09/2021	2151B0B785,RV3853	GASTRO, CARDIOLOGIA	$2,300.00	
BRIANDA IBARRA PEÑA	DESARROLLO SOCIAL Y PARTICIPACION CIUDADANA	24/09/2021	78BAC1B6C3B7	ULTRASONIDO	$1,099.99	
DANIEL DE JESUS CARDENAS GARCIA	SECRETARIO TECNICO DE LA COMUR	13/07/2021	9ec4e2ff93eb	MEDICAMENTO	$323.00	
RAUL ANTONIO CARDENAS IBARRA	OBRAS PUBLICAS	22/09/2021	9088F89F	MEDICAMENTO	$1,891.00	
MARIA ERENDIDA SOTO GONZALEZ	HACIENDA PUBLICA MUNICIPAL	16/09/2021	155D012007	MEDICAMENTO	$307.50	
JUAN RAMON ARAIZA RIZO	HACIENDA PUBLICA MUNICIPAL	24/09/2021	9BA1FCEF4D	MEDICAMENTO	$280.00	
IRIS MARIANA AMARAL HERNANDEZ	DELEGACION JUNTAS Y VERANOS	11/09/2021	78F6,1989	MEDICAMENTO	$666.00	
MARISOL PEREZ CHAVARIN	HACIENDA PUBLICA MUNICIPAL	23/09/2021	C2BB08152,DC7DD54	MEDICAMENTO Y LABORATORIO	$1,220.85	
FIDENCIO RIVAS RIVAS	TRANSPARENCIA Y OFICIALIA DE PARTES	22/09/2021	3E8C931	MEDICAMENTO	$452.00	

ONOFRE PLACITO GORDIAN	PADRON Y LICENCIAS	20/09/2021	2C0588E94,1077	MEDICAMENTO Y LABORATORIO	$699.00	
EDGAR GARCIA JOYA	SERV PUB MUNICIPALES	22/09/2021	EE429F59A	MEDICAMENTO	$1,539.95	
SANYA KARIMEN CRUZ GORDIAN	EDUCACION	15/09/2021	333DD53,0A2B7DFA,1D88166A,681A52C5C,1AF4F768,5EDB55A7B,EA628F925	MEDICAMENTO, GASTRO, ULTRASONIDO ,	$7,416.89	
JOSSUE ISAAC CORONA GUDIÑO	INFORMATICA Y COMUNICACIÓN SOCIAL	18/08/2021	54A5CFD4DD,3305C2,8C55E6A,879E1BE2,B5329C4,133FAF5BFB,45465,415926C63	MEDICAMENTO , PEDIATRIA,	$3,356.75	
IRVING ALONSO PLACITO GORDIAN	TURISMO	19/09/2021	CCF134579C4,30CC319E71,1038,1037,65593093,CE830FDA2	MEDICAMENTO, LABORATORIO,	$5,515.33	
LEONEL CASTILLON GORDIAN	PROVEEDURIA /COMPRAS	25/09/2021	26009872D0,BF3786996	MEDICAMENTO	$875.07	

TOTAL A PAGAR ..... $ 64,497.20

L.A. ELENO YAMELIK ARAIZA NOYOLA
ENCARGADO DE HACIENDA MUNICIPAL DE CABO CORRIENTES JALISCO

ING. LOURDES CURIEL FREGOSO
OFICIAL MAYOR ADMINISTRATIVO
ADMON. 2018 - 2021

OFICIALIA MAYOR ADMISTRATIVA

ADMINISTRACION 2018 -2021

MEDICAMENTO SEGURIDAD PUBLICA

30 DE SEPTIEMBRE DEL 2021

Cabo Corrientes
Gobierno Municipal

ACUSE

DEPENDENCIA: OFICIALIA MAYOR
ASUNTO: RELACION DE FACT. DE MEDICAMENTO
FECHA : 30 DE SEPTIEMBRE 2021

L.A. ELENO YAMELIK ARAIZA NOYOLA
ENCARGADO DE HACIENDA PUBLICA
ADMINISTRACION 2018 - 2021

El que suscribe Ing. Lourdes Curiel Fregoso, Oficial Mayor Administrativo del H. Ayuntamiento Constitucional Administracion 2018 -2021, por medio de la presente me dirijo a usted con el fin de darle a conocer la relacion de facturas de Medicamento, Consultas Medicas y Analisis Clinicos Realizados; pagados por el trabajador pendiente de pago del personal de Seguridad Publica.

30/09/2021

NOMBRE	DEPARTAMENTO	FECHA	FACTURA	DESCRIPCION	IMPORTE	FIRMA DEL EMPLEADO
BLANCA YESENIA RODRIGUEZ GONZALEZ	SEGURIDAD PUBLICA	31/08/2021	739D763393, 9EBD4066	LABORATORIO	$2,052.00	
SERGIO SOTO ALVAREZ	SEGURIDAD PUBLICA	15/09/2021	4883D856	MEDICAMENTO	$649.00	
SANTOS LOPEZ DIAZ	SEGURIDAD PUBLICA	30/08/2021	21D93C7C46	MEDICAMENTO	$365.00	
JESSICA MOLINA FARIAS	SEGURIDAD PUBLICA	03/09/2021	BFEE178730E,666 36,145,3DA89C6	GINECOLOGIA, PEDIATRIA Y MEDICAMENTO	$2,365.17	
OSVALDO MARISCAL AMARAL	SEGURIDAD PUBLICA	09/09/2021	368EE60F9,869AD F04	LABORATORIO Y USG OBST	$1,546.00	
SAORI BENITEZ RENTERIA	SEGURIDAD PUBLICA	11/09/2021	7934D27E	MEDICAMENTO	$370.00	

GOBIERNO DE CABO CORRIENTES, JAL.
HACIENDA MUNICIPAL
29 SEP. 2021
RECIBIDO
FIRMA

RIGOBERTO NIÑO OLIVERA	SEGURIDAD PUBLICA	09/09/2021	4CABAC014	MEDICAMENTO	$857.00	
GILBERTO DIAZ JURADO	SEGURIDAD PUBLICA	27/08/2021	A1226	MEDICAMENTO	$536.25	
JOSE GUADALUPE GONZALEZ HERNANDEZ	SEGURIDAD PUBLICA	11/09/2021	53263	MEDICAMENTO	$785.62	
					$2,178.87	

L.A. ELENO YAMELIK ARAIZA NOYOLA
ENCARGADO DE HACIENDA MUNICIPAL
ADMON. 2018 - 2021

ING.LOURDES CURIEL FREGOSO
OFICIAL MAYOR ADMINISTRATIVO
ADMON. 2018-2021

OFICIALIA MAYOR
ADMINISTRACIÓN 2018 - 2021

ACUSE

DEPENDENCIA: OFICIALIA MAYOR
NO. DE OFICIO: 14020/00245/2021
ASUNTO: SOLICITUD PAGO FACTURA

H. AYUNTAMIENTO CONSTITUCIONAL DE CABO CORRIENTES
P R E S E N T E

La que suscribe **ING. LOURDES CURIEL FREGOSO,** Oficial Mayor Administrativo del H. Ayuntamiento Constitucional del Municipio de Cabo Corrientes, del Estado de Jalisco, por medio de la presente **SOLICITO AL PLENO DEL AYUNTAMIENTO**, su **autorización** para el pago de la Factura por Honorarios Médicos , originados por parto , Y a continuación se detalla:

C. LINDA CRYSTAL ASENCIO
(JEFE DE INSPECCION Y VIGILANCIA AMBIENTAL)
Factura 292 por la cantidad de: $10,000.00 (Diez Mil pesos 00/100 m.n.)
De fecha 21/09/2021

Sin más por el momento, me despido de Usted, quedando a sus órdenes para cualquier aclaración al respecto.

ATENTAMENTE
"SUFRAGIO EFECTIVO."
El Tuito, Cabo Corrientes, Jalisco., 29 de Septiembre del 2021

OFICIALIA MAYOR
ADMINISTRACIÓN 2018-2021

Ing. Lourdes Curiel Fregoso.
Oficial Mayor Administrativo
Del H. Ayuntamiento de Cabo Corrientes, Jalisco.
Administración 2018-2021

GOBIERNO DE CABO CORRIENTES, JAL.
HACIENDA MUNICIPAL
29 SEP. 2021
RECIBIDO
HORA 1:26 FIRMA MAK

c.c.p. **Lic. Eleno Yamelik Araiza Noyola.** Encargado de Hacienda Pública Municipal.
c.c.p. Archivo

DEPENDENCIA: OFICIALIA MAYOR
ASUNTO: RELACION DE FACT. DE MEDICAMENTO
MES: SEPTIEMBRE DEL 2021

L.A. ELENO YAMELIK ARAIZA NOYOLA
ENCARGADO DE HACIENDA PUBLICA
ADMINISTRACION 2018 - 2021

El que suscribe Ing. Lourdes Curiel Fregoso, Oficial Mayor Administrativo del H. Ayuntamiento Constitucional Administracion 2018 -2021, por medio de la presente me dirijo a usted con el fin de solicitarle el pago por Honorarios Medicos por Parto y a continuacion se describe:

SEPTIEMBRE 30 DEL 2021

NOMBRE	DEPARTAMENTO	FECHA	FACTURA	DESCRIPCION	IMPORTE	FIRMA DEL EMPLEADO
LINDA CRYSTAL ASENCIO	DESARROLLO RURAL Y MEDIO AMBIENTE	20/09/2021	292	HONORARIOS MEDICOS POR PARTO	$10,000.00	

TOTAL A PAGAR 10,000.00

L.A. ELENO YAMELIK ARAIZA NOYOLA
ENCARGADO DE HACIENDA MUNICIPAL
ADMON. 2018 -2021

ING. LOURDES CURIEL FREGOSO
OFICIAL MAYOR ADMINISTRATIVO
ADMON. 2018 - 2021

OFICIALIA MAYOR
ADMINISTRACIÓN 2018 - 2021

MARTHA FELISA CORNEJO GONZALEZ
COGM560905DY5
(612) Personas Físicas con Actividades Empresariales y Profesionales
Rio Amarillo No. 212
Col. Residencial Fluvial Vallarta, C.P. 48312.
Puerto Vallarta, Puerto Vallarta, Jalisco, MEX.
2250502
dra.cornejo@gmail.com

RECIBO DE HONORARIOS
Folio: 292
Versión: 3.3
Tipo de comprobante: (I) Ingreso
Lugar de expedición: MATRIZ (48312)
No. Certificado: 00001000000408040351

Receptor
MUNICIPIO CABO CORRIENTES
MCC4404012E6
Uso de CFDI: (G03) Gastos en general

Fecha de emisión: 2021-09-21T10:36:24
Moneda: (MXN) Peso Mexicano
Tipo de cambio: 1
Forma de pago: (02) Cheque nominativo
Método de pago: (PUE) Pago en una sola exhibición

Total del CFDI: $ 10,000.00

Descripción	Cantidad	Valor unitario	Importe
Servicios de ginecología y obstetricia	1.00	$ 10,000.00	$ 10,000.00

Clave de producto o servicio: 85121601 **Clave de unidad:** E48 **Unidad:** Unidad de servicio

Importe con letra:
DIEZ MIL PESOS 00/100 MXN

Subtotal	$ 10,000.00
Total	$ 10,000.00

Comentarios
ATENCION DE PARTO paciente LINDA CRYSTAL ASCENCIO el 7de Sept. 2021

Timbre Fiscal Digital: 1.1 **Fecha de certificación:** 2021-09-21T10:36:24 **UUID:** 5204F146-2AD7-48F4-899C-B27DA3B90DD4

No. Certificado del SAT: 00001000000412961981 **RFC del proveedor de certificación:** FCG840618N51

Sello digital del emisor:
EXq2TxVv2M87PJmcDtOMkES2hiRvtFnmk8VBD4zz8X77mt3hucHCFCNWDDMMuHYCzkXcvXRjASqlzcmTqz9krpSY8/Rl3KTE3jl/pLS21WlVoX/PnAGDWAzO0a5puppTz3pQm5tNb5d7AH3UM+fi/adkP+lKVe4AK+tDerY1ZaDREm6uaMaD+TtZhdSZzKa6YHQ/gcZjqWL8C+RrRjZqbU8WWy0pHafYMo/YV0vleGLXkdVLvc3QvNJMp9C7sUzzLDjaIWocJ3nyuJv9tvnjvaZsEvnNr4QBMHX0fj87mz4LwT+EuFYY20UZzEBrbAIJoyMyZ2el2DKJjJKqhwng==

Sello digital del SAT:
RTouFUg5OCk49sfksh4UIB+ZNpp2kTr0rrLy3uqUfDODSab6Mb5W8CkuIB6gllcY0u2n9GuhTa6+GJWP/qJU3vQvh9z3xt+Ofb1VTd9U1mvpALfoooQaFunQBdouhcgJaneH8LHZBSJSZyFBSJmfkh67RtJ25vnZfEYU2bmI8SeopEb9jrg4OAdM6vvYXbz0dmDN4tXOrdBgpFTuWa5OXoGVnzgYg6nrf+k5C8yVM+vZ9IT1EJu08PrHGPP6jlnA2LIJ05MgWYHQKyhWa/5+VJw4DYkdou2zRbB0E1NvH8NOWp7lgLb5gmLw7LrQxDByxu4Kve/EnE98fI2qk5Og==

Cadena original del complemento de certificación digital del SAT:
||1.1|5204F146-2AD7-48F4-899C-B27DA3B90DD4|2021-09-21T10:36:24|FCG840618N51|EXq2TxVv2M87PJmcDtOMkESZhiRvtFnmk8VBD4zz8X77mt3hucHCFCNWDDMMuHYCzkXcvXRjASqlzcmTqz9krpSY8/Rl3KTE3jl/pLS21WlVoX/PnAGDWAzO0a5puppTz3pQm5tNb5d7AH3UM+fi/adkP+lKVe4AK+tDerY1ZaDREm6uaMaD+TtZhdSZzKa6YHQ/gcZjqWL8C+RrRjZqbU8WWy0pHafYMo/YV0vleGLXkdVLvc3QvNJMp9C7sUzzLDjaIWocJ3nyuJv9tvnjvaZsEvnNr4QBMHX0fj87mz4LwT+EuFYY20UZzEBrbAIJoyMyZ2el2DKJjJKqhwng==|00001000000412961981||

Este documento es una representación impresa de un CFDI

Facture electrónicamente en http://www.formasdigitales.mx/

DENDENCIA. . IR. DE SEG. PUB. MPAL
No. OFICIO: DSPM/441/2021
ASUNTO: EL QUE SE INDICA

Cabo Corrientes

El Tuito, Cabo Corrientes, Jalisco, 30 de septiembre del 2021

ING. LOURDES CURIEL FREGOSO
OFICIAL MAYOR ADMNISTRATIVO
CABO CORRIENTES, JALISCO.
P R E S E N T E

Sirva el presente para enviar a Usted un cordial saludo, ocasión que propicio para informarle que personal a mi cargo tuvo a bien trabajar horas extras, durante la entrega de apoyos del Programa **de Becas Benito Juárez**, en las Localidades de Chacala, Maito, Yelapa y El Tuito, los días 29 y 30 de septiembre de 2021, motivo por el cual solicito si no hay inconveniente alguno, gestione el pago para el personal según la relación de horas extras que se anexa.

Sin más por el momento me despido de Usted, quedando a sus órdenes para cualquier aclaración al respecto.

A T E N T A M E N T E
"SUFRAGIO EFECTIVO"

SEGURIDAD PÚBLICA ADMINISTRACIÓN 2018 - 2021

Santos López Díaz

C. SANTOS LOPEZ DIAZ
DIRECTOR DE SEGURIDAD PÚBLICA MUNICIPAL
H. Ayuntamiento Constitucional de Cabo Corrientes, Jal.
Administración 2018-2021

OFICIALIA MAYOR ADMINISTRACIÓN 2018 - 2021

Recibí
30 Sep 2021

c.c.p Archivo

Portal Hidalgo #12 Col. Centro, El Tuito
Cabo Corrientes, Jal. C.P. 48400
(322) 2690 090 / 2690 101 / 2690 276 / 2690 573

GobiernoDeCaboCorrientes
CaboGob
CaboGob

Cabo Corrientes

DEPENDENCIA: DESARROLLO SOCIAL
No. DE OFICIO D.S. 14020/126/2021
ASUNTO: SOLICITUD DE SEGURIDAD.

C. SANTOS LOPEZ DIAZ
DIRECTOR DE SEGURIDAD PÚBLICA
DEL. H. AYUNTAMIENTO CABO CORRIENTES JALISCO.
P R E S E N T E

Por medio del presente reciba un afectuoso saludo, así mismo solicito a Usted 4 oficiales de seguridad para el traslado de los valores desde Puerto Vallarta del Banco BANSEFI, con domicilio en Juárez 800, Col. Centro el **día 29 y 30 de Septiembre a las 08:00 horas**, en domicilio mencionado para de ahí partir a las sedes descritas con día y hora en la parte de abajo, y será entregado después de la entrega en los diferentes sedes que se tiene programada; para entrega del apoyo del **Programa de Becas Benito Juárez**.

LOCALIDAD	FECHA	HORA
CHACALA	29/09/2021	10:00 HRS
MAITO	29/09/2021	13:00 HRS
TUITO	29/09/2021	18:00 HRS
YELAPA	30/09/2021	10:00 HRS

Sin más por el momento agradezco sus atenciones y quedo sus ordene para cualquier duda o aclaración al respecto.

ATENTAMENTE
El Tuito, Municipio, de Cabo Corrientes, Jal., 28 de Septiembre 2021.

L.C.P. LORENZO LÓPEZ LÓPEZ
Director de Desarrollo Social y Participación Ciudadana del H. Ayuntamiento Constitucional de Cabo Corrientes Jalisco.
Administración 2018-2021.

DESARROLLO SOCIAL · ADMINISTRACIÓN 2018 - 2021

c.c.p. Archivo

Recibí Susana Pacheco Rivera
28/Sep/2021
10:22 hrs

Portal Hidalgo #12 Col. Centro, El Tuito
Cabo Corrientes, Jal. C.P. 48400
(322) 2690 090 / 2690 101 / 2690 276 / 2690 573
GobiernoDeCaboCorrientes

H. AYUNTAMIENTO CONSTITUCIONAL DE CABO CORRIENTES, JALISCO.
DIRECCION DE SEGURIDAD PÚBLICA MUNICIPAL DE CABO CORRIENTES, JALISCO
RELACION DE HORAS EXTRAS DURANTE LA ENTREGA DE APOYOS ECONOMICOS DEL PROGRAMA DE BECAS BENITO JUAREZ, EN LAS LOCALIDADES DE CHACALA, MAITO, YELAPA Y EL TUITO, LOS DIAS 29 Y 30 DE SEPTIEMBRE DEL 2021.

NOMBRE	CARGO	DIAS	CANTIDAD	FIRMA
BENIGNO RAMOS GUERRERO	POLICIA DE LINEA	1	$ 600.00	
GILBERTO DIAZ JURADO	POLICIA DE LINEA	1	$ 600.00	
EUSEBIO LUNA FLORES	POLICIA DE LINEA	1	$ 600.00	
JOSE ALFREDO GALINDO BELTRAN	AUXILIAR ADMINISTRATIVO	1	$ 600.00	
GOSE GUADALUPE GONZALEZ HERNANDEZ	AUXILIAR ADMINISTRATIVO	1	$ 600.00	
CINTHIA NAZARET AMARAL ESQUIVEL	AUXILIAR ADMINISTRATIVO	1	$ 600.00	
OSWALDO YUBAN CRUZ CRUZ	AUXILIAR ADMINISTRATIVO	1	$ 600.00	
JESUS HARIF SANCHEZ HORTA	AUXILIAR ADMINISTRATIVO	1	$ 600.00	
	TOTAL A PAGAR:		**$ 4,800.00**	

PAGUESE

Santos López Díaz

C. SANTOS LOEPEZ DIAZ
ENCARGADO DE SEGURIDAD PUBLICA MUNICIPAL

AUTORIZO

ING. LOURDES CURIEL FREGOSO
OFICIAL MAYOR ADMINISTRATIVO

DENDENCIA: DIR. DE SEG. PUB. MPAL
No. OFICIO: DSPM/425/2021
ASUNTO: EL QUE SE INDICA

El Tuito, Cabo Corrientes, Jalisco, 20 de septiembre del 2021

ING. LOURDES CURIEL FREGOSO
OFICIAL MAYOR ADMNISTRATIVO
CABO CORRIENTES, JALISCO.
P R E S E N T E

Sirva el presente para enviar a Usted un cordial saludo, ocasión que propicio para informarle que personal a mi cargo tuvo a bien trabajar horas extras, durante la entrega de apoyos económicos del **Programa Pensión para el Bienestar de las Personas Adultas Mayores y Pensión para el Bienestar de las Personas con Discapacidad**, correspondiente al 5to. Bimestre septiembre-octubre, en las localidades de Chacala, Maito, Yelapa y El Tuito, los días 15 y 17 de septiembre de 2021, motivo por el cual solicito si no hay inconveniente alguno, gestione el pago para el personal según la relación de horas extras que se anexa.

Sin más por el momento me despido de Usted, quedando a sus órdenes para cualquier aclaración al respecto.

A T E N T A M E N T E
"SUFRAGIO EFECTIVO"

Santos López DÍAZ

C. SANTOS LOPEZ DIAZ
DIRECTOR DE SEGURIDAD PÚBLICA MUNICIPAL
H. Ayuntamiento Constitucional de Cabo Corrientes, Jal.
Administración 2018-2021

Recibí
30 Sep 21

c.c.p Archivo

Portal Hidalgo #12 Col. Centro, El Tuito
Cabo Corrientes, Jal. C.P. 48400
(322) 2690 090 / 2690 101 / 2690 276 / 2690 573

H. AYUNTAMIENTO CONSTITUCIONAL DE CABO CORRIENTES, JALISCO.
DIRECCION DE SEGURIDAD PÚBLICA MUNICIPAL DE CABO CORRIENTES, JALISCO
RELACION DE HORAS EXTRAS DURANTE LA ENTREGA DE APOYOS ECONOMICOS DEL PROGRAMA PENSION PARA EL BIENESTAR DE LAS PERSONAS ADULTAS MAYORES Y PENSION PARA EL BIENESTAR DE LAS PERSONAS CON DISCAPACIDAD, EN LAS LOCALIDADES DE CHACALA, MAITO, YELAPA Y EL TUITO, LOS DIAS 15 Y 17 DE SEPTIEMBRE DEL 2021.

NOMBRE	CARGO	DIAS	CANTIDAD	FIRMA
BENIGNO RAMOS GUERRERO	POLICIA DE LINEA	1	$ 600.00	
OSWALDO MARISCAL AMARAL	POLICIA DE LINEA	1	$ 600.00	
SERGIO LEYVA AGUILAR	POLICIA DE LINEA	2	$ 1,200.00	
JOSE ALFREDO GALINDO BELTRAN	AUXILIAR ADMINISTRATIVO	1	$ 600.00	
SUSANA DANIELA RENTERIA	POLICIA DE LINEA	2	$ 1,200.00	
BRAYAN ANTONIO BELMAÑ GALEANA	AUXILIAR ADMINISTRATIVO	1	$ 600.00	
	TOTAL A PAGAR:		**$ 4,800.00**	

PAGUESE

Santos López Díaz

C. SANTOS LOEPEZ DIAZ
ENCARGADO DE SEGURIDAD PUBLICA MUNICIPAL

AUTORIZO

ING. LOURDES CURIEL FREGOSO
OFICIAL MAYOR ADMINISTRATIVO

Cabo Corrientes

DEPENDENCIA: DESARROLLO SOCIAL
No. DE OFICIO D.S. 14020/116/2021
ASUNTO: SOLICITUD DE SEGURIDAD.

C. SANTOS LOPEZ DIAZ
DIRECTOR DE SEGURIDAD PÚBLICA
DEL. H. AYUNTAMIENTO CABO CORRIENTES JALISCO.
P R E S E N T E

Por medio del presente reciba un afectuoso saludo, así mismo solicito a Usted 4 oficiales de seguridad para el traslado de los valores desde Puerto Vallarta del Banco BANSEFI, con domicilio en Juárez 800, Col. Centro el **dia 15 a las 8:00 am y 17 de Septiembre a las 09:30 horas ,** en domicilio mencionado para de ahí partir a las sedes descritas con día y hora en la parte de abajo, y será entregado después de la entrega en los diferentes sedes que se tiene programada; para entrega del apoyo del **Programa Pensión para el Bienestar de las Personas Adultas Mayores y Pensión para el Bienestar de las personas con Discapacidad** correspondiente al **5to. Bimestre Septiembre-Octubre**, que se llevara a cabo según el programa.

LOCALIDAD	FECHA	HORA
CHACALA	15/09/2021	10:00 HRS
MAITO	15/09/2021	13:00 HRS
YELAPA	17/09/2021	11:00 HRS
EL TUITO	15/09 /2021	15:00 HRS

Sin más por el momento agradezco sus atenciones y quedo sus ordene para cualquier duda o aclaración al respecto.

ATENTAMENTE
El Tuito, Municipio, de Cabo Corrientes, Jal., 10 de Septiembre de 2021.

L.C.P. LORENZO LÓPEZ LÓPEZ
Director de Desarrollo Social y Participación Ciudadana del H. Ayuntamiento Constitucional de Cabo Corrientes Jalisco.
Administración 2018-2021.

DESARROLLO SOCIAL ADMINISTRACION 2018 - 2021

c.c.p. Archivo

Recibí:
Cinthia Amaral E.
10-09-2021
13:31 horas

MUNICIPIO DE CABO CORRIENTES JALISCO

ADMINISTRACION 2018 - 2021

PERSONAL ADMINISTRATIVO Y SEGURIDAD PUBLICA

CALCULO DE AGUINALDO AL 30 DE SEPTIEMBRE 2021

REGIDORES

Nº EMP.	CUENTA	NOMBRE	CARGO	RFC	DT	SD	SUELDO	PRESTAMO PERSONAL	AGUINALDO 2021 Y PROPORCIONES
1	1585781208	MARIA GRACIELA OROZCO BELMAN	REGIDOR	OOBG810626FG6	37.5	824.36	30,913.50		30,913.50
2	1585781216	MANUEL RAMOS CASTILLON	REGIDOR	RACM720907IS9	37.5	824.36	30,913.50		30,913.50
3	1585781224	MARIA LUISA GUERRA JOYA	REGIDOR	GUJL631112V43	37.5	824.36	30,913.50		30,913.50
4	1585781234	EVANGELINA JOYA RODRIGUEZ	REGIDOR	JORE810901V89	37.5	824.36	30,913.50		30,913.50
5	2727626479	JOSE ANGEL LORENZO CASTILLON	REGIDOR	LOCA741001GT4	37.5	824.36	30,913.50		30,913.50
6	1585781241	LOURDES OLIVERA MORENO	REGIDOR	OIML691230DPA	37.5	824.36	30,913.50		30,913.50
7	1585781259	NOE RODRIGUEZ RAMOS	REGIDOR	RORN600523178	37.5	824.36	30,913.50		30,913.50
8	2908191751	CELESTE LORENZO LORENZO	REGIDOR	LOLC741125NL4	37.5	824.36	30,913.50		30,913.50
9	1599825782	JOSE LUIS ROMERO AMARAL	REGIDOR	ROAL500826ME5	37.5	824.36	30,913.50		30,913.50
10	1585781275	NATALIA ZEPEDA GONZALEZ	SECRETARO TECNICO	ZEGN910621RY7	37.5	414.83	15,556.13		15,556.13
11		PLAZA VACANTE	SECRETARIA						
							293,777.63	**-**	**293,777.63**

PRESIDENCIA

Nº EMP.	CUENTA	NOMBRE	CARGO	RFC	DT	SD	SUELDO	PRESTAMO PERSONAL	AGUINALDO 2021 Y PROPORCIONES
12	1506651402	PRISCILIANO RAMIREZ GORDIAN	PRESIDENTE	RAGP831025KL7	37.5	1,787.61	67,035.38		67,035.38
13		PLAZA VACANTE	CHOFER DE PRESIDENCIA						
14	1518082669	LUZ ADELA RODRIGUEZ CASTILLON	SECRETARIO PARTICULAR A	ROCL910129AS4	37.5	536.54	20,120.25		20,120.25
15	1585781305	KEVIN URIEL GOMEZ GORDIAN	SECRETARIO PARTICULAR B	GOGK900818N28	37.5	536.54	20,120.25		20,120.25
16	1585781313	ALEJANDRA GARCIA RESENDIZ	SECRETARIA	GARA721102SS9	37.5	263.56	9,883.50		9,883.50
46	1585781518	ADILENE DE JESUS TACUBA PILLADO	ASISTENTE DEL PRESIDENTE	TAPA890404JIS	37.5	626.19	23,482.13		23,482.13
							140,641.50	**-**	**140,641.50**

SECRETARIA GENERAL

Nº EMP.	CUENTA	NOMBRE	CARGO	RFC	DT	SD	SUELDO	PRESTAMO PERSONAL	AGUINALDO 2021 Y PROPORCIONES
18	1585781330	EDGAR RAMON IBARRA CONTRERAS	SECRETARIO GENERAL	IACE880212KK4	37.5	943.95	35,398.13		35,398.13
19	1595671152	LUIS ANGEL VILLALOBOS GORDIAN	CHOFER	VIGL010521J22	37.5	312.25	11,709.38		11,709.38
20	1573205037	CINDY DANIARI GONZALEZ BETANCOURT	JEFA DE ARCHIVO	GOBC920525EI6	37.5	312.25	11,709.38		11,709.38
21	1565342956	PERLA YASMIN GARCIA DE JESUS	AUXILIAR DE ARCHIVO MPAL	GADP960313K*5	37.5	263.55	9,883.13		9,883.13
22	1588823548	JESUS GABRIEL MORA SOLIS	AUXILIAR ADMINISTRATIVO	MOSJ010711LZ9	37.5	263.55	9,883.13		9,883.13
23	1585781283	ANGELA ISABEL SILVA GRIJALVA	SECRETARIA B	SIGA941210QQ3	37.5	312.25	11,709.38		11,709.38
							90,292.50	**-**	**90,292.50**

SINDICATURA

Nº EMP.	CUENTA	NOMBRE	CARGO	RFC	DT	SD	SUELDO	PRESTAMO PERSONAL	AGUINALDO 2021 Y PROPORCIONES
21	1585781356	JUAN DIEGO CAMPOS RODRIGUEZ	SINDICO	CARJ810210R53	37.5	943.95	35,398.13		35,398.13
25	1585781364	ALBERTO SAHADE CORTES	ASESOR JURIDICO	SACA760620455	37.5	661.33	24,799.88		24,799.88
26	1578860762	SAIRA ADRIANA BRAVO RODRIGUEZ	DIRECTOR DE JURIDICO	BARS9104078M8	37.5	661.33	24,799.88		24,799.88
28	1585782964	PERLA PAOLA VAZQUEZ BETANCOURT	SECRETARIA	VABP971106	37.5	263.56	9,883.50		9,883.50
							94,881.38	**-**	**94,881.38**

CONTRALORIA MUNICIPAL									
Nº EMP.	CUENTA	NOMBRE	CARGO	RFC	DT	SD	SUELDO	PRESTAMO PERSONAL	AGUINALDO 2021 Y PROPORCIONES
29	1585781399	EDGAR GOMEZ BAÑUELOS	CONTRALOR	GOBE800323VB2	37.5	745.53	27,957.38		27,957.38
250	1521863212	ARMANDO JOYA RIVERA	CHOFER	JORA610908FE1	37.5	312.26	11,709.75		11,709.75
30	1585781404	JORGE ARMANDO BAÑUELOS CASTILLON	SECRETARIO B	BACJ630520E46	37.5	312.26	11,709.75		11,709.75
31		PLAZA CON PERMISO	AUXILIAR						
							51,376.88	-	51,376.88

HACIENDA PUBLICA MUNICIPAL									
Nº EMP.	CUENTA	NOMBRE	CARGO	RFC	DT	SD	SUELDO	PRESTAMO PERSONAL	AGUINALDO 2021 Y PROPORCIONES
32	2999576282	ELENO YAMELIK ARAIZA NOYOLA	ENCARGADO DE LA HACIENDA PUBLICA MUNICIPAL	AANE870811QN2	37.5	943.95	35,398.13		35,398.13
	1539978557	ERNESTO ALEJANDRO RODRIGUEZ GIL	CHOFER	ROGE910309T40	29.2	312.26	9,107.58		9,107.58
33	1585781429	ALMA YUDIT BERNAL SPILLER	SECRETARIA	BESA8312142P0	37.5	263.56	9,883.50		9,883.50
34	1197962460	JOSE LUIS SOLIS RODRIGUEZ	JEFE DE EGRESOS	SORL821113TW5	37.5	414.83	15,556.13		15,556.13
251	1519923019	MARIA ERENDIDA SOTO GONZALEZ	SECRETARIA	SOGE760114T94	37.5	263.56	9,883.50		9,883.50
31	2855196051	LAUREANO JOYA RAMOS	JEFE DE VEHICULOS	JORL620820294	37.5	312.26	11,709.75		11,709.75
36		PLAZA VACANTE	ASESOR CONTABLE						-
249	1453505375	MARIBEL NUÑEZ ESPARZA	SECRETARIA B	NUEM841002SH2	37.5	312.26	11,709.75		11,709.75
37	1585781445	JUAN RAMON ARAIZA RIZO	CUENTA PUBLICA	AARJ780106619	37.5	626.19	23,482.13		23,482.13
38		PLAZA CON PERMISO TEMPORAL	SECRETARIA CONTABLE						-
39	1585781462	EDSON OSVALDO CASITLLON MORA	JEFE DE CATASTRO	CAME9403016X1	37.5	414.83	15,556.13		15,556.13
41	1585781488	JOSE GUADALUPE SEVILLA RAMIREZ	AUXILIAR DE CATASTRO	SERG750421T34	37.5	263.56	9,883.50		9,883.50
42	2917863608	MARISOL PEREZ CHAVARIN	JEFE DE INGRESOS	PECM8906228H8	37.5	312.26	11,709.75		11,709.75
43	1585781496	MARIA DE JESUS ARIZMENDI CASTILLON	SECRETARIA	AICJ8107108C4	37.5	263.56	9,883.50		9,883.50
							173,763.33	-	173,763.33

JUEZ MUNICIPAL									
Nº EMP.	CUENTA	NOMBRE	CARGO	RFC	DT	SD	SUELDO	PRESTAMO PERSONAL	AGUINALDO 2021 Y PROPORCIONES
212	1526878943	ADRIAN VELASCO RODRIGUEZ	JUEZ MUNICIPAL	VERA870702 C49	37.5	414.83	15,556.13		15,556.13
40	1585781470	ROGELIO JOYA CRUZ	SECRETARIO DE ACUERDOS	JOCR921203LH4	37.5	312.26	11,709.75		11,709.75
							27,265.88	-	27,265.88

TURISMO									
Nº EMP.	CUENTA	NOMBRE	CARGO	RFC	DT	SD	SUELDO	PRESTAMO PERSONAL	AGUINALDO 2021 Y PROPORCIONES
44	1575053226	IRVING ALONSO PLACITO ARAIZA	DIRECTOR DE TURISMO	PAAI890608776	37.5	661.33	24,799.88		24,799.88
							24,799.88	-	24,799.88

UNIDAD DE TRANSPARENCIA									
Nº EMP.	CUENTA	NOMBRE	CARGO	RFC	DT	SD	SUELDO	PRESTAMO PERSONAL	AGUINALDO 2021 Y PROPORCIONES
45	2720438219	FIDENCIO RIVAS RIVAS	DIRECTOR DE LA UNIDAD DE TRANSPARENCIA Y OFICIALIA DE PARTES	RIRF780501MX9	37.5	661.33	24,799.88		24,799.88
83		PLAZA VACANTE	SECRETARIA						
							24,799.88	-	24,799.88

PROVEDURIA / COMPRAS									
Nº EMP.	CUENTA	NOMBRE	CARGO	RFC	DT	SD	SUELDO	PRESTAMO PERSONAL	AGUINALDO 2021 Y PROPORCIONES
47		PLAZA VACANTE	JEFE DE COMPRAS						
125	1585782000	CLAUDIA YANELY RODRIGUEZ MENDOZA	SECRETARIA B	ROMC8609011C1	25	312.26	7,806.50		7,806.50
48	1585781526	LEONEL CASTILLON GORDIAN	CHOFER	CAGL930504	37.5	312.26	11,709.75		11,709.75
							19,516.25	-	19,516.25

INFORMATICA Y COMUNICACIÓN SOCIAL									
Nº EMP.	CUENTA	NOMBRE	CARGO	RFC	DT	SD	SUELDO	PRESTAMO PERSONAL	AGUINALDO 2021 Y PROPORCIONES
49		OMAR NEYL MONCAYO GARCIA	DIRECTOR DE INFORMATICA	MOGO780309UM1	37.5	661.33	24,799.88		24,799.88
50	1585781534	JOSSUE ISAAC CORONA GUDIÑO	JEFE DE COMUNICACIÓN SOCIAL	COGJ850421NP7	37.5	414.83	15,556.13		15,556.13
51	1585781544	JORGE RENE NUÑEZ RODRIGUEZ	DISEÑADOR	NURJ781211DW1	37.5	312.26	11,709.75		11,709.75
							52,065.75		52,065.75

PADRON Y LICENCIAS									
Nº EMP.	CUENTA	NOMBRE	CARGO	RFC	DT	SD	SUELDO	PRESTAMO PERSONAL	AGUINALDO 2021 Y PROPORCIONES
52	1585781551	ONOFRE PLACITO GORDIAN	JEFE DE PADRON Y LICENCIAS	PAGO6207033N4	37.5	312.26	11,709.75		11,709.75
53	1585781569	ADRIANA ARACELI CARDENAS GARCIA	SECRETARIA	CAGX740908RQ0	37.5	263.56	9,883.50		9,883.50
54	1585781577	JORGE CHINA MATA	INSPECTOR	CIMJ7202084FA	37.5	263.56	9,883.50		9,883.50
55	1585781585	ENRIQUE SOLIS VICENCIO	INSPECTOR	SOVE540316BT6	37.5	263.56	9,883.50		9,883.50
56	1585781593	JOSE JUAN SILVA QUINTERO	INSPECTOR	SIQJ7306301D7	37.5	263.56	9,883.50		9,883.50
57	1585781607	FELIPE IBARRA ROBLES	AUXILIAR OPERATIVO	IARF4608240D38	37.5	220.28	8,260.50		8,260.50
							59,504.25	-	59,504.25

PROTECCION CIVIL									
Nº EMP.	CUENTA	NOMBRE	CARGO	RFC	DT	SD	SUELDO	PRESTAMO PERSONAL	AGUINALDO 2021 Y PROPORCIONES
58	1585781615	JUAN DE DIOS VAZQUEZ ALFEREZ	DIRECTOR DE PROTECCION CIVIL	VAAJ580308SH6	37.5	661.33	24,799.88		24,799.88
59	1520306104	FRANCISCO JAVIER LOPEZ ESPINOZA	SUB-DIRECTOR DE PROTECCION CIVIL	LOEF890927SR9	37.5	414.83	15,556.13		15,556.13
60	1585781623	IRVING ARTURO PEREZ CASTELLON	OPERADOR DE AMBULANCIA	PECI940803UV7	37.5	264.52	9,919.50		9,919.50
61	1585781632	HECTOR JAVIER PLACITO JOYA	AUXILIAR DE PROTECCION CIVIL	PAJH7304069Q3	37.5	264.52	9,919.50		9,919.50
247	1519765856	FELIPE DE JESUS BARAJAS GARCIA	AUXILIAR DE PROTECCION CIVIL		37.5	264.52	9,919.50		9,919.50
274	1585782956	LUIS RODRIGO NUÑEZ GOMEZ	AUXILIAR DE PROTECCION CIVIL	NUGL7510225J5	6.25	264.52	1,653.25		1,653.25
62	1585781640	MERCEDES GONZALEZ HERNANDEZ	PARAMEDICO	GOHM850316632	37.5	264.52	9,919.50		9,919.50
63	1585781658	JOSE MARIA SOLIS RODRIGUEZ	PARAMEDICO	SORM750409532	37.5	264.52	9,919.50		9,919.50
248	1518771623	JORGE HERNANDEZ RIOS	PARAMEDICO	HERJ871129UZ4	37.5	264.52	9,919.50		9,919.50
64	1585781674	JUAN RAMON CASTILLON LUNA	OPERADOR DE AMBULANCIA	CALJ700725BS1	37.5	264.52	9,919.50		9,919.50
							111,445.75	-	111,445.75

CULTURA									
Nº EMP.	CUENTA	NOMBRE	CARGO	RFC	DT	SD	SUELDO	PRESTAMO PERSONAL	AGUINALDO 2021 Y PROPORCIONES
65	1585781691	JUAN MANUEL RODRIGUEZ SANTANA	DIRECTOR DE CULTURA	ROSJ880512HTO	37.5	661.33	24,799.88		24,799.88
66	1585781704	SARAHI JACKELINE BAÑUELOS CASTILLON	AUXILIAR ADMINISTRATIVO	BACS880206CB9	37.5	263.56	9,883.50		9,883.50
67	2842635933	OSCAR CASTILLON ROMERO	CRONISTA	CARO540923R74	37.5	263.56	9,883.50		9,883.50
258	1566739075	PERLA LUCINA CRUZ GORDIAN	ENCARGADA DE BIBLIOTECA MPAL.	CUGP910520JP8	33.3	414.83	13,827.67		13,827.67
68	2893228576	ALDO PAUL OCHOA GOMEZ	ENCARGADO DE BALLET TIUTL	OOGA801105	37.5	199.80	7,492.50		7,492.50
70	1588823530	JOSE DE JESUS QUINTERO GOMEZ	INSTRUCTOR DE MARIACHI	QUGJ930512TN2	37.5	233.50	8,756.25		8,756.25
71	1588683682	MIGUEL ANGEL PANTOJA ARIAS	INSTRUCTOR DE PINTURA	PAAM711224K47	37.5	173.00	6,487.50		6,487.50
72	1256977170	JUAN ANTONIO SALCEDO PADILLA	INSTRUCTOR BALLET FOLCLORICO CABO CORRIENTES	SAPJ800922HB9	37.5	199.80	7,492.50		7,492.50
							88,623.29	-	88,623.29

DEPORTES									
Nº EMP.	CUENTA	NOMBRE	CARGO	RFC	DT	SD	SUELDO	PRESTAMO PERSONAL	AGUINALDO 2021 Y PROPORCIONES
76	1586243609	MIGUEL ANGEL BRAVO CASTILLON	DIRECTOR DE DEPORTES	BACM8008014W1	37.5	661.33	24,799.88		24,799.88
77	1585781714	LUIS DAVID VARGAS RODRIGUEZ	ENCARGADO DEL INSTITUTO DE LA JUVENTUD	VARL940901120	37.5	263.56	9,883.50		9,883.50
78	1585781721	JESUS DANIEL VELASCO SANTANA	AUXILIAR	VESJ8107057L0	37.5	263.56	9,883.50		9,883.50
							44,566.88	-	44,566.88

OFICIALIA DE REGISTRO CIVIL									
Nº EMP.	CUENTA	NOMBRE	CARGO	RFC	DT	SD	SUELDO	PRESTAMO PERSONAL	AGUINALDO 2021 Y PROPORCIONES
79	1585781739	ALICIA GOMEZ GARCIA	OFICIAL DE REGISTRO CIVIL	GOGA660830TB6	37.5	414.83	15,556.13		15,556.13
80	1585781747	LUZ MARIA GORDIAN GONZALEZ	SECRETARIA	GOGL750630V94	37.5	263.56	9,883.50		9,883.50
81		PLAZA VACANTE	SECRETARIA						
							25,439.63	-	25,439.63

DESARROLLO RURAL Y MEDIO AMBIENTE									
Nº EMP.	CUENTA	NOMBRE	CARGO	RFC	DT	SD	SUELDO	PRESTAMO PERSONAL	AGUINALDO 2021 Y PROPORCIONES
82	1585781755	JOSE MANUEL GOMEZ GARCIA	DIRECTOR DE DESARROLLO RURAL Y MEDIO AMBIENTE	GOGM620621JF0	37.5	661.33	24,799.88		24,799.88
211	1585782719	ELBA LUCERO LEPE QUINTERO	SECRETARIA	LEQE850920BU6	37.5	263.56	9,883.50		9,883.50
84	1586243554	OSBALDO CASTILLON ROMERO	JEFE DE FOMENTO AGROPECUARIO	CARO620420VF6	37.5	312.26	11,709.75		11,709.75
85	1585781763	LINDA CRYSTAL ASENCIO	JEFE DE INSPECCION Y VERIFICACION AMBIENTAL	AELI840512C69	37.5	312.26	11,709.75		11,709.75
86	448640955	NEREO CASTILLON ROMERO	INSPECTOR GANADERIA	CARN581010418	37.5	263.56	9,883.50		9,883.50
87	1585781772	ROBERTO IBARRA ROBLES	AUX. DE GANADERIA	IARR531122IY7	37.5	263.56	9,883.50		9,883.50
88	1585781780	JUAN CARLOS VENEGAS CASTILLON	AUXILIAR ADMINISTRATIVO	VECJ710603T74	37.5	263.56	9,883.50		9,883.50
271	1559256811	JUAN CALOS JOYA SANCHEZ	AUXILIAR EN RASTRO MPAL.	JOSJ660912ET4	12.5	263.56	3,294.50		3,294.50
89	1585781798	RAFAEL RIOS RAYA	VETERINARIO		37.5	312.26	11,709.75		11,709.75
90	1589054343	FAUSTINO GOMEZ RODRIGUEZ	GUARDARASTRO	GOFA370729MV6	37.5	214.10	8,028.75		8,028.75
							110,786.38	**-**	**110,786.38**

OFICIALIA MAYOR ADMINISTRATIVA									
Nº EMP.	CUENTA	NOMBRE	CARGO	RFC	DT	SD	SUELDO	PRESTAMO PERSONAL	AGUINALDO 2021 Y PROPORCIONES
91	2859735631	LOURDES CURIEL FREGOSO	OFICIAL MAYOR ADMINISTRATIVO	CUFL870103848	37.5	661.33	24,799.88		24,799.88
92	1585781802	ALMA ROSA PLACITO JOYA	SECRETARIA	PAJA7103269PA	37.5	263.56	9,883.50		9,883.50
93	1585781810	MARIA FELIX RODRIGUEZ GONZALEZ	INTENDENTE	ROGF611102EG8	37.5	220.57	8,271.38		8,271.38
94	1585781828	ADILENE MARIBEL GUZMAN RODRIGUEZ	INTENDENTE	GURA8807032B4	37.5	220.57	8,271.49		8,271.49
95		PLAZA CON PERMISO TEMPORAL	INTENDENTE		37.5				-
96	1585781844	MAURA LETICIA QUINTERO ESPINOZA	INTENDENTE	QUEM700115229	37.5	220.57	8,271.49		8,271.49
97	1585781854	MARGARITA ZARAGOZA PEREZ	INTENDENTE	ZAPM951025VC3	37.5	220.57	8,271.49		8,271.49
98	1585781861	JOSEFA SPILLER GONZALEZ	INTENDENTE	SIGJ7505065Y9	37.5	220.57	8,271.49		8,271.49
99	1585781879	ACELA GONZALEZ AVALOS	INTENDENTE	GOAA480803IJ5	37.5	220.57	8,271.49		8,271.49
							84,312.19	**-**	**84,312.19**

OBRAS PUBLICAS Y PLANEACION Y DESARROLLO URBANO									
Nº EMP.	CUENTA	NOMBRE	CARGO	RFC	DT	SD	SUELDO	PRESTAMO PERSONAL	AGUINALDO 2021 Y PROPORCIONES
100	1585781887	EZEQUIEL ARAIZA VICENCIO	DIRECTOR DE OBRAS PUBLICAS	AAVE881010QH7	37.5	661.33	24,799.88		24,799.88
101	1518851045	JOSE CARLOS RAMIREZ SANCHEZ	SUBDIRECTOR DE OBRAS PUBLICAS	RASC900217K7A	37.5	414.83	15,556.13		15,556.13
102		DANIEL DE JESUS CARDENAS GARCIA	SECRETARO TECNICO DE LA COMUR	CAGD830530KP1	37.5	661.33	24,799.88		24,799.88
103	1585781895	NORMA LETICIA GONZALEZ AVALOS	SECRETARIA	GOAN7001111P9	37.5	312.25	11,709.38		11,709.38
104	1585781950	KAREN ALEJANDRA VENTURA LOPEZ ARAIZA	SECRETARIA	LOAK720702RR3	37.5	263.56	9,883.50		9,883.50
105	1585781909	JOSE ADAN SOTO GONZALEZ	PROYECTISTA	SOGA860128IT8	37.5	358.47	13,442.63		13,442.63
106	1585781942	NORMAN DANIEL GONZALEZ GORDIAN	PROYECTISTA	GOGD950321F42	37.5	358.47	13,442.63		13,442.63
107	2776321127	VICTOR GARCIA HERNANDEZ	PROYECTISTA	GAHV6807016A8	37.5	358.47	13,442.63		13,442.63
108	1585781968	HECTOR ROGELIO CASTILLON ROBLES	PROYECTISTA	CARH820415C91	37.5	358.47	13,442.63		13,442.63
109	1585781976	J. JESUS CASTAÑEDA PEÑA	INSPECTOR	CAPJ450626IB1	37.5	263.56	9,883.50		9,883.50
110		PLAZA VACANTE	INSPECTOR						-
111	2860876704	CARLOS ENRIQUE ROBLES DIAZ	JEFE DE MANTENIMIENTO	RODC730323QC7	37.5	414.83	15,556.13		15,556.13
112	1585781917	MARCO ANTONIO GONZALEZ HARO	MANTENIMIENTO	GOHM7208183M1	37.5	263.56	9,883.50		9,883.50
113	1585781925	RAUL ANTONIO CARDENAS IBARRA	MANTENIMIENTO	CAIR880714AFA	37.5	263.56	9,883.50		9,883.50
114	1532115859	IRAK DAGOBERTO DIAZ RAMOS	MANTENIMIENTO	DIRI8407159L9	37.5	263.56	9,883.50		9,883.50
115	1585781933	MARIO ALEJANDRO AGUIRRE ROMERO	TOPOGRAFO	AURM790313N23	37.5	414.83	15,556.13		15,556.13
							211,165.50	**-**	**211,165.50**

DESARROLLO SOCIAL Y PARTICIPACION CIUDADANA									
Nº EMP.	CUENTA	NOMBRE	CARGO	RFC	DT	SD	SUELDO	PRESTAMO PERSONAL	AGUINALDO 2021 Y PROPORCIONES
116	1503691551	LORENZO LOPEZ LOPEZ	DIRECTOR DE DESARROLLO SOCIAL Y PARTICIPACION CIUDADANA	LOLL661130E61	37.5	661.33	24,799.88		24,799.88
117	469028900	ALBERTO HERNANDEZ DE LA CRUZ	SUBDIRECTOR DE DESARROLLO SOCIAL Y PARTICIPACION CIUDADANA	HECA810224L79	37.5	414.83	15,556.13		15,556.13

118	1540470985	BRIANDA IBARRA PEÑA	JEFE DE PROGRAMAS SOCIALES	IAPB910108M70	29.2	312.26	9,107.58		9,107.58
245	1501513920	MIGUEL TRINIDAD RODRIGUEZ MONTERO	JEFE DE PROMOCION ECONOMICA	ROMM820528ULA	37.5	414.83	15,556.13		15,556.13
119	1505467214	ROSA ISELA SOLIS VELASCO	SECRETARIA	SOVR780620J94	37.5	263.56	9,883.50		9,883.50
							74,903.21	**-**	**74,903.21**

CENTRO DE APRENDIZAJE Y DESARROLLO INFANTIL

Nº EMP.	CUENTA	NOMBRE	CARGO	RFC	DT	SD	SUELDO	PRESTAMO PERSONAL	AGUINALDO 2021 Y PROPORCIONES
17	1585781322	DANIELA CASTILLO AVENDAÑO	ASISTENTE	CAAD971220620	37.5	312.26	11,709.75		11,709.75
263	1538015411	YISELA IDALI SOLIS RODRIGUEZ	NUTRIOLOGO	SORY950723D97	31.3	263.56	8,236.25		8,236.25
269	1549984626	MARIA ROSARIO LOPEZ MICHEL	AUXILIAR ADMIINISTRATIVO	LOMR9605024W7	16.7	263.56	4,392.67		4,392.67
265	1543292807	ARISELDA OLIVERA MORENO	AUXILIAR ADMIINISTRATIVO	OIMA9201159L9	29.2	263.56	7,687.17		7,687.17
124	1585781994	KARLA YESENIA CARDENAS AGUIRRE	AUXILIAR ADMIINISTRATIVO	CAAK951016T61	37.5	263.56	9,883.50		9,883.50
273	1562817118	ALICIA BRAVO NUÑEZ	AUXILIAR DE COCINA EN CADI	BANA590423	10.4	220.57	2,297.60		2,297.60
269	1557678777	CRISTIAN ALI GONZALEZ GORDIAN	MANTENIMIENTO	GOGC9007119X3	14.6	263.56	3,843.58		3,843.58
							48,050.52	**-**	**48,050.52**

SERVICIOS PUBLICOS MUNICIPALES

Nº EMP.	CUENTA	NOMBRE	CARGO	RFC	DT	SD	SUELDO	PRESTAMO PERSONAL	AGUINALDO 2021 Y PROPORCIONES
126	1585782026	JUAN GIRALDO SANCHEZ GOMEZ	DIRECTOR DE SERVICIOS PUBLICOS	SAGJ7608286C5	37.5	661.33	24,799.88		24,799.88
127	1598410260	PEDRO ANTONIO CASTILLON MACEDO	SUB-DIRECTOR DE SERVICIOS PUBLICOS MUNICPALES	CAMP740512 K11	37.5	414.83	15,556.13		15,556.13
128	1585782034	ILSE MARGARITA DEL ROCIO BRAVO TAPIA	SECRETARIA	BATI910422I93	37.5	263.56	9,883.50		9,883.50
129	1527053223	ARIANA ERENDIRA BAÑUELOS GOMEZ	SECRETARIA	BAGA880831RBA	37.5	263.56	9,883.50		9,883.50
270	1519092134	YULIANNA GETZEMANI OLIVERA BERNAL	SECRETARIA	OIBY020302SS0	37.5	263.56	9,883.50		9,883.50
257	1533512388	ELIAS IBARRA GOMEZ	JEFE DE AGUA POTABLE	IAGE870722361	37.5	414.83	15,556.13		15,556.13
130	1588365418	LUIS SOLIS BRAVO	FONTANERO	SOBL370825NY1	37.5	253.77	9,516.38		9,516.38
131	1585782044	JOAQUIN SOLIS MARTINEZ	FONTANERO	SOMJ720816CW8	37.5	253.77	9,516.38		9,516.38
132	1585782051	LUIS FELIPE FLORES LOPEZ	FONTANERO	FOLL730526GS6	37.5	253.77	9,516.38		9,516.38
133	1585782069	ANTOANI ISAEL HERNANDEZ ARAIZA	FONTANERO	HEAA8012024J0	37.5	253.77	9,516.38		9,516.38
134	1570834419	JOSE MANUEL PANTOJA ARIAS	AUXILIAR	PAAM640813910	37.5	253.77	9,516.38		9,516.38
255	1524735729	ROSALIO CASTILLON RODRIGUEZ	AUXILIAR	CARR921026	37.5	253.77	9,516.38		9,516.38
135	1585782085	JOSE DE JESUS DELGADO VALDEZ	AUXILIAR	DEVJ560926CN2	37.5	253.77	9,516.38		9,516.38
136	1585782093	ROBERTO CARLOS GARCIA RODRIGUEZ	AUXILIAR	GARR940720	37.5	253.77	9,516.38		9,516.38
137	1585782107	MARCOS RAMON OCAMPO QUINTERO	AUXILIAR	OAQM8402027B4	37.5	263.56	9,883.50		9,883.50
267	1548368429	IVAN DE JESUS BAÑUELOS CASTILLON	AUXILIAR	BACI9702022633	22.9	263.56	6,039.92		6,039.92
268	1555441061	JOSE MANUEL PANTOJA CASTELLANOS	AUXILIAR	PACM020731UR9	16.7	263.56	4,392.67		4,392.67
138	1520345250	JUAN BAÑUELOS FREGOSO	JEFE DE ELECTRICISTAS	BAFJ650624V77	37.5	414.83	15,556.13		15,556.13
139	1585782115	JOSE HERMILO CRUZ SANCHEZ	ELECTRICISTA	CUSH700718JJ0	37.5	260.62	9,773.25		9,773.25
140	1556236283	ROMAN ALBERTO VALDEZ MARTINEZ	ELECTRICISTA DELEGACIONES	VAMR7808098M5	14.6	260.62	3,800.71		3,800.71
141	1585782140	JOHN ALEJANDRO ROMERO CHAVEZ	ELECTRICISTA DELEGACIONES	ROCJ840411PK2	37.5	260.62	9,773.25		9,773.25
259	1535976682	FERNANDO RODRIGUEZ LOPEZ	ELECTRICISTA DELEGACIONES	ROLF7302268AA	33.3	260.62	8,687.33		8,687.33
260		PLAZA VACANTE	ELECTRICISTA DELEGACIONES						-
142	1585782158	RUBEN PLACITO JOYA	PLAZA PROVISIONAL ORDENADA POR EL TRUBUNAL DE ARBITRAJE Y ESCALAFON	PAJR6103115N3	37.5	260.62	9,773.25		9,773.25
143	1585782166	JOSE DE JESUS RODRIGUEZ DIAZ	SUPERVISOR DE ASEO PUBLICO	RODJ580130MS3	37.5	312.26	11,709.75		11,709.75
144	1585782409	EDGAR GARCIA JOYA	CHOFER A	GAJE630517DE6	37.5	271.86	10,194.75		10,194.75
145	1585782184	SAMUEL GUTIERREZ MEJIA	CHOFER	GUMS530627UA7	37.5	264.56	9,921.00		9,921.00
146	1585781666	HUGO OSWALDO ROBLES ARAIZA	CHOFER	ROAH900807JE2	37.5	264.56	9,921.00		9,921.00
148	1558178818	CARLOS HUMBERTO AMADOR AMARAL	ASEADOR	AAAC820527	14.6	253.77	3,700.81		3,700.81
149	1586243579	SERGIO ALEJANDRO IBARRA DELGADO	ASEADOR	IADS820121KG3	37.5	253.77	9,516.38		9,516.38
150	1585782204	ALEXIS IVAN RODRIGUEZ ORTEGA	ASEADOR	ROOA920225R38	37.5	253.77	9,516.38		9,516.38
151	1503512688	SERGIO ALEJANDRO BARBOZA ROBLES	ASEADOR	BARS9808122NE	14.6	253.77	3,700.81		3,700.81
152	1585782221	JOSE RAMIRO CASTILLON RODRIGUEZ	ASEADOR	CARR960902UH6	37.5	253.77	9,516.38		9,516.38
153	1535991266	ALDO RAUL VICENTE	ASEADOR	VIRA960305RY3	33.3	253.77	8,459.00		8,459.00
154	1585782247	RAUL VICENTE GUEVARA	RELLENO SANITARIO	VIGR670727AY0	37.5	253.77	9,516.38		9,516.38
155	1585782255	GABRIEL IBARRA ROBLES	AUXILIAR DE PANTEON	IARG500619DJ2	37.5	253.77	9,516.38		9,516.38
156	1585782263	RODIMIRO BORDIA ZEPEDA	RELLENO SANITARIO	IOZR490525SD5	37.5	253.77	9,516.38		9,516.38
157	1585782280	CARLOS DIAZ GUDIÑO	PARQUES Y JARDINES	DIGC560310650	37.5	253.77	9,516.38		9,516.38
158	1585782298	RENACE RODRIGUEZ DE JESUS	PARQUES Y JARDINES	ROJR6212109X0	37.5	253.77	9,516.38		9,516.38
							373,111.75	**-**	**373,111.75**

ALMACEN

Nº EMP.	CUENTA	NOMBRE	CARGO	RFC	DT	SD	SUELDO	PRESTAMO PERSONAL	AGUINALDO 2021 Y PROPORCIONES
159	1585782302	MARIO EDUARDO VILLALOBOS GORDIAN	JEFE DE ALMACEN	VIGM900301A64	37.5	312.26	11,709.75		11,709.75
							11,709.75	-	**11,709.75**

MEDICO MUNICIPAL

Nº EMP.	CUENTA	NOMBRE	CARGO	RFC	DT	SD	SUELDO	PRESTAMO PERSONAL	AGUINALDO 2021 Y PROPORCIONES
160		LILLIA HAYDEE MUÑOZ BECERRA	MEDICO MUNICIPAL	MUBL8010088P1	37.5	661.33	24,799.88		24,799.88
161	2859167285	GILBERTO RODRIGUEZ URRUTIA	ENCARGADO DE LA UNIDAD DE REHABILITACION MUNICIPAL	ROUG9110194V8	37.5	337.04	12,639.00		12,639.00
							37,438.88	-	**37,438.88**

EDUCACION

Nº EMP.	CUENTA	NOMBRE	CARGO	RFC	DT	SD	SUELDO	PRESTAMO PERSONAL	AGUINALDO 2021 Y PROPORCIONES
162	1585782328	SANYA KARIMEN CRUZ GORDIAN	DIRECTORA DE EDUCACION	CUGS850702FV0	37.5	661.33	24,799.88		24,799.88
163	1585782336	LUIS ALBERTO PEREZ OLEA	CHOFER	PEOL760708VX5	37.5	271.86	10,194.75		10,194.75
164	1585782344	FRANCISCO JAVIER CASTILLON RODRIGUEZ	CHOFER	CARF750630IF7	37.5	271.86	10,194.75		10,194.75
165	2886007678	RAFAEL ESPARZA RUIZ	CHOFER	EARR7704162S7	37.5	271.86	10,194.75		10,194.75
166	1585782354	JORGE ALFREDO ROMERO HERRERA	CHOFER	ROHA890915372	37.5	271.86	10,194.75		10,194.75
167	1585782361	OMAR DE JESUS GARCIA	CHOFER	JEGO820323GZ0	37.5	271.86	10,194.75		10,194.75
							75,773.63	-	**75,773.63**

MODULO DE MAQUINARIA

Nº EMP.	CUENTA	NOMBRE	CARGO	RFC	DT	SD	SUELDO	PRESTAMO PERSONAL	AGUINALDO 2021 Y PROPORCIONES
168		PLAZA CON PERMISO TEMPORAL	JEFE DE MODULO DE MAQUINARIA						
169	1585782379	ADRIANA JAIMES ARAIZA	SECRETARIA	JAAA7411015Q1	37.5	263.56	9,883.50		9,883.50
170	1585782387	MIGUEL PALOMERA GARCIA	AUXILIAR	PAGM550207F34	37.5	218.17	8,181.38		8,181.38
171	1585782395	ALFREDO SOLIS	CHOFER DE VOLTEO	SOAL550112565	37.5	271.86	10,194.75		10,194.75
172	1585782417	ELIAS NOE SOTO TAPIA	CHOFER DE VOLTEO	SOTE810906KP2	37.5	271.86	10,194.75		10,194.75
173		JAVIER MOISES SOLIS IBARRA	CHOFER DE VOLTEO	SOIJ811130D33	37.5	271.86	10,194.75		10,194.75
174	1585782425	HECTOR SAUL CRUZ IBARRA	ENC. MODULO DE MAQUINARIA	CUIH810606254	37.5	312.26	11,709.75		11,709.75
175	1585781684	EDREY EDELMIR TORRES HERNANDEZ	CHOFER	TOHE9202105V7	37.5	271.86	10,194.75		10,194.75
176	1585782174	FRANCISCO BEDOY IBARRA	CHOFER	BEIF801207ND7	37.5	271.86	10,194.75		10,194.75
177	1585782239	LUIS GILDARDO REYNOZO SALGADO	CHOFER	RESL871213BA9	37.5	271.86	10,194.75		10,194.75
178	1585782433	RODRIGO BRAVO NUÑEZ	MAQUINISTA	BANR570313TE6	37.5	290.66	10,899.75		10,899.75
179	1585782442	EVER PEREZ GOMEZ	MAQUINISTA	PEGE580930M48	37.5	290.66	10,899.75		10,899.75
180	1585782450	MARCELINO ARAIZA RODRIGUEZ	MAQUINISTA	AARM501130EL0	37.5	290.66	10,899.75		10,899.75
181	1586243617	MANUEL GARCIA MARTINEZ	MAQUINISTA	GAMM670107NL0	37.5	290.66	10,899.75		10,899.75
182	1585782468	CARLOS ARAIZA GONZALEZ	MAQUINISTA	AAGC621104CNA	37.5	290.66	10,899.75		10,899.75
183	1585782476	EZEQUIEL ARAIZA GONZALEZ	MAQUINISTA	AAGE470410AE3	37.5	290.66	10,899.75		10,899.75
271	1560546876	JUAN CANDIDO MORFIN	MAQUINISTA	CAMJ730412	12.5	290.66	3,633.25		3,633.25
272	1560546867	FELIPE DE JESUS CASILLAS CAMACHO	MAQUINISTA	CACF900514	12.5	290.66	3,633.25		3,633.25
184	1585782484	LUIS ALBERTO PEREZ GOMEZ	MECANICO (A)	PEGL560924MF5	37.5	390.42	14,640.75		14,640.75
185	1585782494	HECTOR PEREZ GOMEZ	MECANICO (B)	PEGH630729QQ2	37.5	312.26	11,709.75		11,709.75
							189,958.63	-	**189,958.63**

DELEGACION EL REFUGIO SUCHITLAN

Nº EMP.	CUENTA	NOMBRE	CARGO	RFC	DT	SD	SUELDO	PRESTAMO PERSONAL	AGUINALDO 2021 Y PROPORCIONES
186	1585782506	IRIS ADRIANA CRUZ JOYA	DELEGADO	CUJI850309829	37.5	312.26	11,709.75		11,709.75
187		PLAZA CON PERMISO	AUXILIAR ADMINISTRATIVO						
188	1585782514	LUIS ANTONIO HERNANDEZ JOYA	MANTENIMIENTO	AECA630820EP6	37.5	214.1	8,028.75		8,028.75
189	1586243595	JESUS JOYA DAVILA	MANTENIMIENTO	JODJ840903BN4	37.5	214.1	8,028.75		8,028.75
190		PLAZA VACANTE	MANTENIMIENTO						
191	1585782531	ISMAEL GARCIA JOYA	MANTENIMIENTO A	GAJI640214KX4	37.5	414.83	15,556.13		15,556.13
							43,323.38	-	**43,323.38**

DELEGACION LAS JUNTAS Y LOS VERANOS

Nº EMP.	CUENTA	NOMBRE	CARGO	RFC	DT	SD	SUELDO	PRESTAMO PERSONAL	AGUINALDO 2021 Y PROPORCIONES
192	1585782549	ARNOLDO CAMPOS VALDOVINOS	DELEGADO	AAIM7205101R6	37.5	312.26	11,709.75		11,709.75
193	1585782557	MIGUEL ANGEL GARCIA MARISCAL	MANTENIMIENTO	GAMM900530UN1	37.5	214.1	8,028.75		8,028.75
194	1585782565	IRIS MARIANA AMARAL HERNANDEZ	SECRETARIA	AAHI940428Q2A	37.5	263.56	9,883.50		9,883.50
							29,622.00	-	**29,622.00**

DELEGACION CHACALA

Nº EMP.	CUENTA	NOMBRE	CARGO	RFC	DT	SD	SUELDO	PRESTAMO PERSONAL	AGUINALDO 2021 Y PROPORCIONES
195	1585782573	JOSE NEREO CRUZ LORENZO	DELEGADO	CULN610625P20	37.5	312.26	11,709.75		11,709.75
196	1586243587	ALMA CRUZ JOYA	SECRETARIA	CUJA881112BT8	37.5	263.56	9,883.50		9,883.50
197	1585782582	HELADIO RODRIGUEZ GONZALEZ	ENGARGADO DEL AGUA POTABLE	ROGH800529JZ0	37.5	214.1	8,028.75		8,028.75
198	1585781381	TOMAS CASTILLON AGUIRRE	MANTENIMIENTO A	CAAT710804RU1	37.5	263.56	9,883.50		9,883.50
199	1585782590	EUTIQUIO RODRIGUEZ ANDRADE	MANTENIMIENTO	ROAE520806HL4	37.5	214.1	8,028.75		8,028.75
							47,534.25	-	**47,534.25**

DELEGACION YELAPA

Nº EMP.	CUENTA	NOMBRE	CARGO	RFC	DT	SD	SUELDO	PRESTAMO PERSONAL	AGUINALDO 2021 Y PROPORCIONES
201	1585782612	GABRIELA LORENZO GUZMAN	DELEGADO	LOGG901121H18	37.5	312.26	11,709.75		11,709.75
200		PLAZA VACANTE	SECRETARIA						
202	1585782620	SAVANNAH SANCHAY ROBLES RODRIGUEZ	SECRETARIA	RORS970623I58	37.5	263.56	9,883.50		9,883.50
264		PLAZA VACANTE	AUXILIAR DE MANTENIMIENTO						
							21,593.25	-	**21,593.25**

DELEGACION MAYTO

Nº EMP.	CUENTA	NOMBRE	CARGO	RFC	DT	SD	SUELDO	PRESTAMO PERSONAL	AGUINALDO 2021 Y PROPORCIONES
203	1541442985	JOSE JUAN CHAVEZ ROMERO	DELEGADO		29.2	312.26	9,107.58		9,107.58
204	1585782646	JENIFFER ZAMANTHA ARAIZA CURIEL	SECRETARIA	AACJ9102148C6	37.5	263.56	9,883.50		9,883.50
205	1585782654	GILBERTO GOMEZ GORDIAN	MANTENIMIENTO	GOGG581005D39	37.5	161.86	6,069.75		6,069.75
206	1585782664	SALVADOR CHAVEZ GONZALEZ	ENCARGADO DE AGUA POTABLE	CAGS551117	37.5	207.03	7,763.63		7,763.63
208	1516390045	JOSE DE JESUS NAVARRO CORONA	MANTENIMIENTO	NACJ5710299L4	37.5	207.03	7,763.63		7,763.63
207	1556236291	JAIME ENRIQUE MARTINEZ VENEGAS	ENLACE	MAVJ730202EJ9	14.6	207.03	3,019.19		3,019.19
254	1524543642	ROSA MARIA ROMERO PEREZ	ENLACE DE PROGRAMAS	ROMR630319	37.5	207.03	7,763.63		7,763.63
							51,370.90	-	**51,370.90**

PENSIONES Y/O JUBILACIONES

Nº EMP.	CUENTA	NOMBRE	CARGO	RFC	DT	SD	SUELDO	PRESTAMO PERSONAL	AGUINALDO 2021 Y PROPORCIONES
208	1585782689	MARIA CANDELARIA TAPIA RUIZ	SECRETARIA "B"	TARC660511B93	37.5	414.83	15,556.13		15,556.13
209	1585782697	AIDE GUILLERMINA CARDENAS GARCIA	SECRETARIA "B"	CAGX650729TI0	37.5	414.83	15,556.13		15,556.13
							31,112.25	-	**31,112.25**

SEGURIDAD PUBLICA

Nº EMP.	CUENTA	NOMBRE	CARGO	RFC	DT	SD	SUELDO	PRESTAMO PERSONAL	AGUINALDO 2021 Y PROPORCIONES
210	1585782701	SANTOS LOPEZ DIAZ	ENCARGADO DE LA DIRECCION DE SEGURIDAD PUBLICA	LODS811102195	37.5	661.33	24,799.88		24,799.88
252	1585782735	MAGDA VIANEY ESPINOSA AVILA	AUXILIAR ADMINISTRATIVO	EIAM820512DTA	37.5	317.87	11,920.13		11,920.13
214	1585782743	BENIGNO RAMOS GUERRERO	AGENTE OPERATIVO A	RAGB810213PD7	37.5	401.66	15,062.25		15,062.25
215	1585782752	RIGOBERTO NIÑO OLIVERA	AGENTE OPERATIVO A	NIOR8901109NO	37.5	401.66	15,062.25		15,062.25
266	1268995796	JANETH LIZBETH MARTINEZ REYNA	AUXILIAR ADMINISTRATIVO	MARJ821026	37.5	401.66	15,062.25		15,062.25
253		PLAZA VACANTE	AUXILIAR ADMINISTRATIVO						-
220	1521654664	JOSE GUADALUPE GONZALEZ HERNANDEZ	AUXILIAR ADMINISTRATIVO	GOHG811213R79	37.5	317.87	11,920.13		11,920.13
240	1588823556	OSCAR ALEJANDRO ALCARAZ SERNA	AUXILIAR ADMINISTRATIVO	AASO880930VD9	37.5	317.87	11,920.13		11,920.13
222	1585782824	MARIA MARGARITA FLORES CARRANZA	AUXILIAR ADMINISTRATIVO	FOCM820828EF3	37.5	317.87	11,920.13		11,920.13
257	1533512395	BRAYAN ANTONIO BELMAN GALEANA	AUXILIAR ADMINISTRATIVO	BEGB021126PE4	37.5	317.87	11,920.13		11,920.13
244	1521654672	OSWALDO YUBAN CRUZ CRUZ	AUXILIAR ADMINISTRATIVO	CUCO971023K91	37.5	317.87	11,920.13		11,920.13
256	1524731260	BRAYAN DAVID CALVILLO HINOJOSA	AUXILIAR ADMINISTRATIVO	CAHB000320H15	37.5	317.87	11,920.13		11,920.13
223	1517245338	JAVIER FABIAN VENTURA	AUXILIAR ADMINISTRATIVO	FAVJ730121551	37.5	317.87	11,920.13		11,920.13
262	1565222394	JESUS HARIF SANCHEZ HORTA	AUXILIAR ADMINISTRATIVO	SAHJ0212225N2	37.5	317.87	11,920.13		11,920.13
235		JOSE IGNACIO AGUIRRE HERNANDEZ	AGENTE OPERATIVO	AUHI8803156Z9	37.5	317.87	11,920.13		11,920.13
231		GABRIEL CAMPOS PEÑA	AGENTE OPERATIVO	CAPG770711MQ0	37.5	317.87	11,920.13		11,920.13
217	1585782778	SAORI BENITEZ RENTERIA	AGENTE OPERATIVO	BERS9509058EA	37.5	317.87	11,920.13		11,920.13

229	1511565211	EUSEBIO LUNA FLORES	AGENTE OPERATIVO	LUFE6908174U1	37.5	317.87	11,920.13		11,920.13
216	1585782760	OSVALDO MARISCAL AMARAL	AGENTE OPERATIVO	MAAO990306279	37.5	317.87	11,920.13		11,920.13
221	1585782816	SERGIO SOTO ALVAREZ	AGENTE OPERATIVO	SOAS980719FZ8	37.5	317.87	11,920.13		11,920.13
224	1585782834	TOMAS SOTO ALVAREZ	AGENTE OPERATIVO	SOAT870327S30	37.5	317.87	11,920.13		11,920.13
225	1585782841	SUSANA DANIELA RENTERIA	AGENTE OPERATIVO	RESU780909AN9	37.5	317.87	11,920.13		11,920.13
226	1585782859	JESSICA MOLINA FARIAS	AGENTE OPERATIVO	MOFJ811002R96	37.5	317.87	11,920.13		11,920.13
227	1585782867	DAVID CRUZ GORDIAN	AGENTE OPERATIVO	CUGD680126BT4	37.5	317.87	11,920.13		11,920.13
228	1585782875	SERGIO LEYVA AGUILAR	AGENTE OPERATIVO	LEAS680707MV7	37.5	317.87	11,920.13		11,920.13
241		PLAZA VACANTE	AGENTE OPERATIVO						-
230	1585782892	FRANCISCO GUTIERREZ PASCUAL	AGENTE OPERATIVO	GUPF6808211P3	37.5	317.87	11,920.13		11,920.13
232	1585782905	SILVIA SINTA JIMENEZ	AGENTE OPERATIVO	SIJS830216EH4	37.5	317.87	11,920.13		11,920.13
234	1585782922	GILBERTO DIAZ JURADO	AGENTE OPERATIVO	DIJG960417E32	37.5	317.87	11,920.13		11,920.13
236	1585782930	ROGELIO LOPEZ DIAZ	ENCARGADO DE PREVENCION SOCIAL DEL DELITO Y VINCULACION CIUDADANA	LODR750322KP7	37.5	401.66	15,062.25		15,062.25
261	1501424405	BLANCA YESENIA RODRIGUEZ GONZALEZ	AUXILIAR DE PREV. SOCIAL DEL DELITO Y VINCULACION CIUDADANA	ROGB871227A79	33.3	317.87	10,595.67		10,595.67
237	1585782948	JOSE ALFREDO GALINDO VELTRAN	AUXILIAR DE PREV. SOCIAL DEL DELITO Y VINCULACION CIUDADANA	GAVA001227359	37.5	317.87	11,920.13		11,920.13
246	1518771631	JULIAN GUSTAVO GALINDO VELTRAN	AUXILIAR DE PREV. SOCIAL DEL DELITO Y VINCULACION CIUDADANA	GAVJ020906HQ9	37.5	317.87	11,920.13		11,920.13
238		PLAZA VACANTE	AUXILIAR DE PREV. SOCIAL DEL DELITO Y VINCULACION CIUDADANA						-
239	1543997200	CINTHIA NAZARET AMARAL ESQUIVEL	AUXILIAR DE PREV. SOCIAL DEL DELITO Y VINCULACION CIUDADANA	AAEC920112FB4	37.5	317.87	11,920.13		11,920.13
							405,567.79	**-**	**405,567.79**

TOTALES	**3,170,094.85**	**-**	**3,170,094.85**

MUNICIPIO DE CABO CORRIENTES JALISCO

ADMINISTRACION 2018 - 2021

PERSONAL ADMINISTRATIVO Y SEGURIDAD PUBLICA

CALCULO DE PRIMA VACACIONAL AL 30 DE SEPTIEMBRE 2021

REGIDORES

Nº EMP.	CUENTA	NOMBRE	CARGO	RFC	DT	SD	SUELDO	PRESTAMO PERSONAL	SEGUNDO PERIODO DE PRIMA VACIONAL Y PROPORCIONES
1	1585781208	MARIA GRACIELA OROZCO BELMAN	REGIDOR	OOBG830626FG6	2.5	824.36	2,060.90		2,060.90
2	1585781216	MANUEL RAMOS CASTILLON	REGIDOR	RACM720907I59	2.5	824.36	2,060.90		2,060.90
3	1585781224	MARIA LUISA GUERRA JOYA	REGIDOR	GUJL631112V43	2.5	824.36	2,060.90		2,060.90
4	1585781234	EVANGELINA JOYA RODRIGUEZ	REGIDOR	JORE810901V89	2.5	824.36	2,060.90		2,060.90
5	2727626479	JOSE ANGEL LORENZO CASTILLON	REGIDOR	LOCA741001GT4	2.5	824.36	2,060.90		2,060.90
6	1585781241	LOURDES OLIVERA MORENO	REGIDOR	OIML691230DPA	2.5	824.36	2,060.90		2,060.90
7	1585781259	NOE RODRIGUEZ RAMOS	REGIDOR	RORN600523178	2.5	824.36	2,060.90		2,060.90
8	2908191751	CELESTE LORENZO LORENZO	REGIDOR	LOLC741125NL4	2.5	824.36	2,060.90		2,060.90
9	1599825782	JOSE LUIS ROMERO AMARAL	REGIDOR	ROAL500826ME5	2.5	824.36	2,060.90		2,060.90
10	1585781275	NATALIA ZEPEDA GONZALEZ	SECRETARO TECNICO	ZEGN910621RY7	2.5	414.83	1,037.08		1,037.08
11		PLAZA VACANTE	SECRETARIA						
							19,585.18	**-**	**19,585.18**

PRESIDENCIA

Nº EMP.	CUENTA	NOMBRE	CARGO	RFC	DT	SD	SUELDO	PRESTAMO PERSONAL	SEGUNDO PERIODO DE PRIMA VACIONAL Y PROPORCIONES
12	1506651402	PRISCILIANO RAMIREZ GORDIAN	PRESIDENTE	RAGP831025KL7	2.5	1,787.61	4,469.03		4,469.03
13		PLAZA VACANTE	CHOFER DE PRESIDENCIA						
14	1518082669	LUZ ADELA RODRIGUEZ CASTILLON	SECRETARIO PARTICULAR A	ROCL9101294S4	2.5	536.54	1,341.35		1,341.35
15	1585781305	KEVIN URIEL GOMEZ GORDIAN	SECRETARIO PARTICULAR B	GOGK900818N28	2.5	536.54	1,341.35		1,341.35
16	1585781313	ALEJANDRA GARCIA RESENDIZ	SECRETARIA	GARA721102SS9	2.5	263.56	658.90		658.90
46	1585781518	ADILENE DE JESUS TACUBA PILLADO	ASISTENTE DEL PRESIDENTE	TAPA890404JIS	2.5	626.19	1,565.48		1,565.48
							9,376.10	**-**	**9,376.10**

SECRETARIA GENERAL

Nº EMP.	CUENTA	NOMBRE	CARGO	RFC	DT	SD	SUELDO	PRESTAMO PERSONAL	SEGUNDO PERIODO DE PRIMA VACIONAL Y PROPORCIONES
18	1585781330	EDGAR RAMON IBARRA CONTRERAS	SECRETARIO GENERAL	IACE880212KK4	2.5	943.95	2,359.88		2,359.88
19	1595671152	LUIS ANGEL VILLALOBOS GORDIAN	CHOFER	VIGL010521J22	2.5	312.25	780.63		780.63
20	1573205037	CINDY DANIARI GONZALEZ BETANCOURT	JEFA DE ARCHIVO	GOBC920525EI6	2.5	312.25	780.63		780.63
21	1565342956	PERLA YASMIN GARCIA DE JESUS	AUXILIAR DE ARCHIVO MPAL	GADP960313K'5	2.5	263.55	658.88		658.88
22	1588823548	JESUS GABRIEL MORA SOLIS	AUXILIAR ADMINISTRATIVO	MOSJ010711LZ9	2.5	263.55	658.88		658.88
23	1585781283	ANGELA ISABEL SILVA GRIJALVA	SECRETARIA B	SIGA941210QQ3	2.5	312.25	780.63		780.63
							6,019.50	**-**	**6,019.50**

SINDICATURA

Nº EMP.	CUENTA	NOMBRE	CARGO	RFC	DT	SD	SUELDO	PRESTAMO PERSONAL	SEGUNDO PERIODO DE PRIMA VACIONAL Y PROPORCIONES
21	1585781356	JUAN DIEGO CAMPOS RODRIGUEZ	SINDICO	CARJ810210R53	2.5	943.95	2,359.88		2,359.88
25	1585781364	ALBERTO SAHADE CORTES	ASESOR JURIDICO	SACA760620455	2.5	661.33	1,653.33		1,653.33
26	1578860762	SAIRA ADRIANA BRAVO RODRIGUEZ	DIRECTOR DE JURIDICO	BARS9104078M8	2.5	661.33	1,653.33		1,653.33
28	1585782964	PERLA PAOLA VAZQUEZ BETANCOURT	SECRETARIA	VABP971106	2.5	263.56	658.90		658.90
							6,325.43	**-**	**6,325.43**

CONTRALORIA MUNICIPAL									
Nº EMP.	CUENTA	NOMBRE	CARGO	RFC	DT	SD	SUELDO	PRESTAMO PERSONAL	SEGUNDO PERIODO DE PRIMA VACIONAL Y PROPORCIONES
29	1585781399	EDGAR GOMEZ BAÑUELOS	CONTRALOR	GOBE800323VB2	2.5	745.53	1,863.83		1,863.83
250	1521863212	ARMANDO JOYA RIVERA	CHOFER	JORA610908FE1	2.5	312.26	780.65		780.65
30	1585781404	JORGE ARMANDO BAÑUELOS CASTILLON	SECRETARIO B	BACJ630520E46	2.5	312.26	780.65		780.65
31		PLAZA CON PERMISO	AUXILIAR						
							3,425.13	-	3,425.13

HACIENDA PUBLICA MUNICIPAL									
Nº EMP.	CUENTA	NOMBRE	CARGO	RFC	DT	SD	SUELDO	PRESTAMO PERSONAL	SEGUNDO PERIODO DE PRIMA VACIONAL Y PROPORCIONES
32	2999576282	ELENO YAMELIK ARAIZA NOYOLA	ENCARGADO DE LA HACIENDA PUBLICA MUNICIPAL	AANE870811QN2	2.5	943.95	2,359.88		2,359.88
	1539978557	ERNESTO ALEJANDRO RODRIGUEZ GIL	CHOFER	ROGE910309T40	2.5	312.26	780.65		780.65
33	1585781429	ALMA YUDIT BERNAL SPILLER	SECRETARIA	BESA8312142P0	2.5	263.56	658.90		658.90
34	1197962460	JOSE LUIS SOLIS RODRIGUEZ	JEFE DE EGRESOS	SORL821113TW5	2.5	414.83	1,037.08		1,037.08
251	1519923019	MARIA ERENDIDA SOTO GONZALEZ	SECRETARIA	SOGE760114T94	2.5	263.56	658.90		658.90
31	2855196051	LAUREANO JOYA RAMOS	JEFE DE VEHICULOS	JORL620820294	2.5	312.26	780.65		780.65
36		PLAZA VACANTE	ASESOR CONTABLE						-
249	1453505375	MARIBEL NUÑEZ ESPARZA	SECRETARIA B	NUEM841002SH2	2.5	312.26	780.65		780.65
37	1585781445	JUAN RAMON ARAIZA RIZO	CUENTA PUBLICA	AARJ780106619	2.5	626.19	1,565.48		1,565.48
38		PLAZA CON PERMISO TEMPORAL	SECRETARIA CONTABLE						-
39	1585781462	EDSON OSVALDO CASITLLON MORA	JEFE DE CATASTRO	CAME9403016X1	2.5	414.83	1,037.08		1,037.08
41	1585781488	JOSE GUADALUPE SEVILLA RAMIREZ	AUXILIAR DE CATASTRO	SERG750421T34	2.5	263.56	658.90		658.90
42	2917863608	MARISOL PEREZ CHAVARIN	JEFE DE INGRESOS	PECM8906228H8	2.5	312.26	780.65		780.65
43	1585781496	MARIA DE JESUS ARIZMENDI CASTILLON	SECRETARIA	AICJ8107108C4	2.5	263.56	658.90		658.90
							11,757.70	-	11,757.70

01 MARZO 2021

JUEZ MUNICIPAL									
Nº EMP.	CUENTA	NOMBRE	CARGO	RFC	DT	SD	SUELDO	PRESTAMO PERSONAL	SEGUNDO PERIODO DE PRIMA VACIONAL Y PROPORCIONES
212	1526878943	ADRIAN VELASCO RODRIGUEZ	JUEZ MUNICIPAL	VERA870702 C49	2.5	414.83	1,037.08		1,037.08
40	1585781470	ROGELIO JOYA CRUZ	SECRETARIO DE ACUERDOS	JOCR921203LH4	2.5	312.26	780.65		780.65
							1,817.73	-	1,817.73

TURISMO									
Nº EMP.	CUENTA	NOMBRE	CARGO	RFC	DT	SD	SUELDO	PRESTAMO PERSONAL	SEGUNDO PERIODO DE PRIMA VACIONAL Y PROPORCIONES
44	1575053226	IRVING ALONSO PLACITO ARAIZA	DIRECTOR DE TURISMO	PAAI890608776	2.5	661.33	1,653.33		1,653.33
							1,653.33	-	1,653.33

UNIDAD DE TRANSPARENCIA									
Nº EMP.	CUENTA	NOMBRE	CARGO	RFC	DT	SD	SUELDO	PRESTAMO PERSONAL	SEGUNDO PERIODO DE PRIMA VACIONAL Y PROPORCIONES
45	2720438219	FIDENCIO RIVAS RIVAS	DIRECTOR DE LA UNIDAD DE TRANSPARENCIA Y OFICIALIA DE PARTES	RIRF780501MX9	2.5	661.33	1,653.33		1,653.33
83		PLAZA VACANTE	SECRETARIA						
							1,653.33	-	1,653.33

PROVEDURIA / COMPRAS									
Nº EMP.	CUENTA	NOMBRE	CARGO	RFC	DT	SD	SUELDO	PRESTAMO PERSONAL	SEGUNDO PERIODO DE PRIMA VACIONAL Y PROPORCIONES
47		PLAZA VACANTE	JEFE DE COMPRAS						

125	1585782000	CLAUDIA YANELY RODRIGUEZ MENDOZA	SECRETARIA B	ROMC8609011C1	0	312.26	-		-
48	1585781526	LEONEL CASTILLON GORDIAN	CHOFER	CAGL930504	2.5	312.26	780.65		780.65
							780.65	**-**	**780.65**

INFORMATICA Y COMUNICACIÓN SOCIAL

Nº EMP.	CUENTA	NOMBRE	CARGO	RFC	DT	SD	SUELDO	PRESTAMO PERSONAL	SEGUNDO PERIODO DE PRIMA VACIONAL Y PROPORCIONES
49		OMAR NEYL MONCAYO GARCIA	DIRECTOR DE INFORMATICA	MOGO780309UM1	2.5	661.33	1,653.33		1,653.33
50	1585781534	JOSSUE ISAAC CORONA GUDIÑO	JEFE DE COMUNICACIÓN SOCIAL	COGJ850421NP7	2.5	414.83	1,037.08		1,037.08
51	1585781544	JORGE RENE NUÑEZ RODRIGUEZ	DISEÑADOR	NURJ781211DW1	2.5	312.26	780.65		780.65
							3,471.05		**3,471.05**

PADRON Y LICENCIAS

Nº EMP.	CUENTA	NOMBRE	CARGO	RFC	DT	SD	SUELDO	PRESTAMO PERSONAL	SEGUNDO PERIODO DE PRIMA VACIONAL Y PROPORCIONES
52	1585781551	ONOFRE PLACITO GORDIAN	JEFE DE PADRON Y LICENCIAS	PAGO6207033N4	2.5	312.26	780.65		780.65
53	1585781569	ADRIANA ARACELI CARDENAS GARCIA	SECRETARIA	CAGX740908RQ0	2.5	263.56	658.90		658.90
54	1585781577	JORGE CHINA MATA	INSPECTOR	CIMJ7202084FA	2.5	263.56	658.90		658.90
55	1585781585	ENRIQUE SOLIS VICENCIO	INSPECTOR	SOVE540316BT6	2.5	263.56	658.90		658.90
56	1585781593	JOSE JUAN SILVA QUINTERO	INSPECTOR	SIQJ7306301D7	2.5	263.56	658.90		658.90
57	1585781607	FELIPE IBARRA ROBLES	AUXILIAR OPERATIVO	IARF460824D38	2.5	220.28	550.70		550.70
							3,966.95	**-**	**3,966.95**

PROTECCION CIVIL

Nº EMP.	CUENTA	NOMBRE	CARGO	RFC	DT	SD	SUELDO	PRESTAMO PERSONAL	SEGUNDO PERIODO DE PRIMA VACIONAL Y PROPORCIONES
58	1585781615	JUAN DE DIOS VAZQUEZ ALFEREZ	DIRECTOR DE PROTECCION CIVIL	VAAJ580308SH6	2.5	661.33	1,653.33		1,653.33
59	1520306104	FRANCISCO JAVIER LOPEZ ESPINOZA	SUB-DIRECTOR DE PROTECCION CIVIL	LOEF890927SR9	2.5	414.83	1,037.08		1,037.08
60	1585781623	IRVING ARTURO PEREZ CASTELLON	OPERADOR DE AMBULANCIA	PECI940803UV7	2.5	264.52	661.30		661.30
61	1585781632	HECTOR JAVIER PLACITO JOYA	AUXILIAR DE PROTECCION CIVIL	PAJH7304069Q3	2.5	264.52	661.30		661.30
247	1519765856	FELIPE DE JESUS BARAJAS GARCIA	AUXILIAR DE PROTECCION CIVIL		2.5	264.52	661.30		661.30
274	1585782956	LUIS RODRIGO NUÑEZ GOMEZ	AUXILIAR DE PROTECCION CIVIL	NUGL7510225J5	2.5	264.52	661.30		661.30
62	1585781640	MERCEDES GONZALEZ HERNANDEZ	PARAMEDICO	GOHM850316632	2.5	264.52	661.30		661.30
63	1585781658	JOSE MARIA SOLIS RODRIGUEZ	PARAMEDICO	SORM750409532	2.5	264.52	661.30		661.30
248	1518771623	JORGE HERNANDEZ RIOS	PARAMEDICO	HERJ871129UZ4	2.5	264.52	661.30		661.30
64	1585781674	JUAN RAMON CASTILLON LUNA	OPERADOR DE AMBULANCIA	CALJ700725BS1	2.5	264.52	661.30		661.30
							7,980.80	**-**	**7,980.80**

CULTURA

Nº EMP.	CUENTA	NOMBRE	CARGO	RFC	DT	SD	SUELDO	PRESTAMO PERSONAL	SEGUNDO PERIODO DE PRIMA VACIONAL Y PROPORCIONES	
65	1585781691	JUAN MANUEL RODRIGUEZ SANTANA	DIRECTOR DE CULTURA	ROSJ880512HTO	2.5	661.33	1,653.33		1,653.33	
66	1585781704	SARAHI JACKELINE BAÑUELOS CASTILLON	AUXILIAR ADMINISTRATIVO	BACS880206CB9	2.5	263.56	658.90		658.90	
67	2842635933	OSCAR CASTILLON ROMERO	CRONISTA	CARO540923R74	2.5	263.56	658.90		658.90	
258	1566739075	PERLA LUCINA CRUZ GORDIAN	ENCARGADA DE BIBLIOTECA MPAL.	CUGP910520IP8	2.5	414.83	1,037.08		1,037.08	01 FEBRERO 2021
68	2893228576	ALDO PAUL OCHOA GOMEZ	ENCARGADO DE BALLET TIUTL	OOGA801105	2.5	199.80	499.50		499.50	
70	1588823530	JOSE DE JESUS QUINTERO GOMEZ	INSTRUCTOR DE MARIACHI	QUGJ930512TN2	2.5	233.50	583.75		583.75	
71	1588683682	MIGUEL ANGEL PANTOJA ARIAS	INSTRUCTOR DE PINTURA	PAAM711224K47	2.5	173.00	432.50		432.50	
72	1256977170	JUAN ANTONIO SALCEDO PADILLA	INSTRUCTOR BALLET FOLCLORICO CABO CORRIENTES	SAPJ800922HB9	2.5	199.80	499.50		499.50	
							6,023.45	**-**	**6,023.45**	

DEPORTES

Nº EMP.	CUENTA	NOMBRE	CARGO	RFC	DT	SD	SUELDO	PRESTAMO PERSONAL	SEGUNDO PERIODO DE PRIMA VACIONAL Y PROPORCIONES
76	1586243609	MIGUEL ANGEL BRAVO CASTILLON	DIRECTOR DE DEPORTES	BACM8008014W1	2.5	661.33	1,653.33		1,653.33

77	1585781714	LUIS DAVID VARGAS RODRIGUEZ	ENCARGADO DEL INSTITUTO DE LA JUVENTUD	VARL940901120	2.5	263.56	658.90		658.90
78	1585781721	JESUS DANIEL VELASCO SANTANA	AUXILIAR	VESJ8107057L0	2.5	263.56	658.90		658.90
							2,971.13	**-**	**2,971.13**

OFICIALIA DE REGISTRO CIVIL

Nº EMP.	CUENTA	NOMBRE	CARGO	RFC	DT	SD	SUELDO	PRESTAMO PERSONAL	SEGUNDO PERIODO DE PRIMA VACIONAL Y PROPORCIONES
79	1585781739	ALICIA GOMEZ GARCIA	OFICIAL DE REGISTRO CIVIL	GOGA660830TB6	2.5	414.83	1,037.08		1,037.08
80	1585781747	LUZ MARIA GORDIAN GONZALEZ	SECRETARIA	GOGL750630V94	2.5	263.56	658.90		658.90
81		PLAZA VACANTE	SECRETARIA						
							1,695.98	**-**	**1,695.98**

DESARROLLO RURAL Y MEDIO AMBIENTE

Nº EMP.	CUENTA	NOMBRE	CARGO	RFC	DT	SD	SUELDO	PRESTAMO PERSONAL	SEGUNDO PERIODO DE PRIMA VACIONAL Y PROPORCIONES	
82	1585781755	JOSE MANUEL GOMEZ GARCIA	DIRECTOR DE DESARROLLO RURAL Y MEDIO AMBIENTE	GOGM620621JF0	2.5	661.33	1,653.33		1,653.33	
211	1585782719	ELBA LUCERO LEPE QUINTERO	SECRETARIA	LEQE850920BU6	2.5	263.56	658.90		658.90	
84	1586243554	OSBALDO CASTILLON ROMERO	JEFE DE FOMENTO AGROPECUARIO	CARO620420VF6	2.5	312.26	780.65		780.65	
85	1585781763	LINDA CRYSTAL ASENCIO	JEFE DE INSPECCION Y VERIFICACION AMBIENTAL	AELI840512C69	2.5	312.26	780.65		780.65	
86	448640955	NEREO CASTILLON ROMERO	INSPECTOR GANADERIA	CARN581010418	2.5	263.56	658.90		658.90	
87	1585781772	ROBERTO IBARRA ROBLES	AUX. DE GANADERIA	IARR531122IY7	2.5	263.56	658.90		658.90	
88	1585781780	JUAN CARLOS VENEGAS CASTILLON	AUXILIAR ADMINISTRATIVO	VECJ710603T74	2.5	263.56	658.90		658.90	
271	1559256811	JUAN CALOS JOYA SANCHEZ	AUXILIAR EN RASTRO MPAL.	JOSJ660912ET4	2.5	263.56	658.90		658.90	01 JULIO 2021
89	1585781798	RAFAEL RIOS RAYA	VETERINARIO		2.5	312.26	780.65		780.65	
90	1589054343	FAUSTINO GOMEZ RODRIGUEZ	GUARDARASTRO	GOFA370729MV6	2.5	214.10	535.25		535.25	
							7,825.03	**-**	**7,825.03**	

OFICIALIA MAYOR ADMINISTRATIVA

Nº EMP.	CUENTA	NOMBRE	CARGO	RFC	DT	SD	SUELDO	PRESTAMO PERSONAL	SEGUNDO PERIODO DE PRIMA VACIONAL Y PROPORCIONES
91	2859735631	LOURDES CURIEL FREGOSO	OFICIAL MAYOR ADMINISTRATIVO	CUFL870103848	37.5	661.33	24,799.88		24,799.88
92	1585781802	ALMA ROSA PLACITO JOYA	SECRETARIA	PAJA7103269PA	37.5	263.56	9,883.50		9,883.50
93	1585781810	MARIA FELIX RODRIGUEZ GONZALEZ	INTENDENTE	ROGF611102EG8	37.5	220.57	8,271.38		8,271.38
94	1585781828	ADILENE MARIBEL GUZMAN RODRIGUEZ	INTENDENTE	GURA8807032B4	37.5	220.57	8,271.49		8,271.49
95		PLAZA CON PERMISO TEMPORAL	INTENDENTE		37.5				-
96	1585781844	MAURA LETICIA QUINTERO ESPINOZA	INTENDENTE	QUEM700115229	37.5	220.57	8,271.49		8,271.49
97	1585781854	MARGARITA ZARAGOZA PEREZ	INTENDENTE	ZAPM951025VC3	37.5	220.57	8,271.49		8,271.49
98	1585781861	JOSEFA SPILLER GONZALEZ	INTENDENTE	SIGJ7505065Y9	37.5	220.57	8,271.49		8,271.49
99	1585781879	ACELA GONZALEZ AVALOS	INTENDENTE	GOAA480803IJ5	37.5	220.57	8,271.49		8,271.49
							84,312.19	**-**	**84,312.19**

OBRAS PUBLICAS Y PLANEACION Y DESARROLLO URBANO

Nº EMP.	CUENTA	NOMBRE	CARGO	RFC	DT	SD	SUELDO	PRESTAMO PERSONAL	SEGUNDO PERIODO DE PRIMA VACIONAL Y PROPORCIONES
100	1585781887	EZEQUIEL ARAIZA VICENCIO	DIRECTOR DE OBRAS PUBLICAS	AAVE881010QH7	2.5	661.33	1,653.33		1,653.33
101	1518851045	JOSE CARLOS RAMIREZ SANCHEZ	SUBDIRECTOR DE OBRAS PUBLICAS	RASC900217K7A	2.5	414.83	1,037.08		1,037.08
102		DANIEL DE JESUS CARDENAS GARCIA	SECRETARO TECNICO DE LA COMUR	CAGD830530KP1	2.5	661.33	1,653.33		1,653.33
103	1585781895	NORMA LETICIA GONZALEZ AVALOS	SECRETARIA	GOAN7001111P9	2.5	312.25	780.63		780.63
104	1585781950	KAREN ALEJANDRA VENTURA LOPEZ ARAIZA	SECRETARIA	LOAK720702RR3	2.5	263.56	658.90		658.90
105	1585781909	JOSE ADAN SOTO GONZALEZ	PROYECTISTA	SOGA860128IT8	2.5	358.47	896.18		896.18
106	1585781942	NORMAN DANIEL GONZALEZ GORDIAN	PROYECTISTA	GOGD950321F42	2.5	358.47	896.18		896.18
107	2776321127	VICTOR GARCIA HERNANDEZ	PROYECTISTA	GAHV6807016A8	2.5	358.47	896.18		896.18

108	1585781968	HECTOR ROGELIO CASTILLON ROBLES	PROYECTISTA	CARH820415C91	2.5	358.47	896.18		896.18	
109	1585781976	J. JESUS CASTAÑEDA PEÑA	INSPECTOR	CAPJ4506261B1	2.5	263.56	658.90		658.90	
110		PLAZA VACANTE	INSPECTOR						-	
111	2860876704	CARLOS ENRIQUE ROBLES DIAZ	JEFE DE MANTENIMIENTO	RODC730323QC7	2.5	414.83	1,037.08		1,037.08	
112	1585781917	MARCO ANTONIO GONZALEZ HARO	MANTENIMIENTO	GOHM7208183M1	2.5	263.56	658.90		658.90	
113	1585781925	RAUL ANTONIO CARDENAS IBARRA	MANTENIMIENTO	CAIR880714AFA	2.5	263.56	658.90		658.90	
114	1532115859	IRAK DAGOBERTO DIAZ RAMOS	MANTENIMIENTO	DIRI8407159L9	2.5	263.56	658.90		658.90	
115	1585781933	MARIO ALEJANDRO AGUIRRE ROMERO	TOPOGRAFO	AURM790313N23	2.5	414.83	1,037.08		1,037.08	
							14,077.70	**-**	**14,077.70**	

DESARROLLO SOCIAL Y PARTICIPACION CIUDADANA

Nº EMP.	CUENTA	NOMBRE	CARGO	RFC	DT	SD	SUELDO	PRESTAMO PERSONAL	SEGUNDO PERIODO DE PRIMA VACIONAL Y PROPORCIONES	
116	1503691551	LORENZO LOPEZ LOPEZ	DIRECTOR DE DESARROLLO SOCIAL Y PARTICIPACION CIUDADANA	LOLL661130E61	2.5	661.33	1,653.33		1,653.33	
117	469028900	ALBERTO HERNANDEZ DE LA CRUZ	SUBDIRECTOR DE DESARROLLO SOCIAL Y PARTICIPACION CIUDADANA	HECA810224L79	2.5	414.83	1,037.08		1,037.08	
118	1540470985	BRIANDA IBARRA PEÑA	JEFE DE PROGRAMAS SOCIALES	IAPB910108M70	2.5	312.26	780.65		780.65	01 MARZO 2021
245	1501513920	MIGUEL TRINIDAD RODRIGUEZ MONTERO	JEFE DE PROMOCION ECONOMICA	ROMM820528ULA	2.5	414.83	1,037.08		1,037.08	
119	1505467214	ROSA ISELA SOLIS VELASCO	SECRETARIA	SOVR780620J94	2.5	263.56	658.90		658.90	
							5,167.03	**-**	**5,167.03**	

CENTRO DE APRENDIZAJE Y DESARROLLO INFANTIL

Nº EMP.	CUENTA	NOMBRE	CARGO	RFC	DT	SD	SUELDO	PRESTAMO PERSONAL	SEGUNDO PERIODO DE PRIMA VACIONAL Y PROPORCIONES	
17	1585781322	DANIELA CASTILLO AVENDAÑO	ASISTENTE	CAAD971220620	2.5	312.26	780.65		780.65	
263	1538015411	YISELA IDALI SOLIS RODRIGUEZ	NUTRIOLOGO	SOPY950723D97	2.5	263.56	658.90		658.90	16 FEBRERI 2021
269	1549984626	MARIA ROSARIO LOPEZ MICHEL	AUXILIAR ADMIINISTRATIVO	LOMR9606024W7	2.5	263.56	658.90		658.90	01 JUNIO 2021
265	1543292807	ARISELDA OLIVERA MORENO	AUXILIAR ADMIINISTRATIVO	OIMA9201159L9	2.5	263.56	658.90		658.90	01 MARZO 2021
124	1585781994	KARLA YESENIA CARDENAS AGUIRRE	AUXILIAR ADMIINISTRATIVO	CAAK951016T61	2.5	263.56	658.90		658.90	
273	1562817118	ALICIA BRAVO NUÑEZ	AUXILIAR DE COCINA EN CADI	BANA590423	2.5	220.57	551.43		551.43	16 JULIO 2021
269	1557678777	CRISTIAN ALI GONZALEZ GORDIAN	MANTENIMIENTO	GOGC9007119X3	2.5	263.56	658.90		658.90	16 JUNIO 2021
							4,626.58	**-**	**4,626.58**	

SERVICIOS PUBLICOS MUNICIPALES

Nº EMP.	CUENTA	NOMBRE	CARGO	RFC	DT	SD	SUELDO	PRESTAMO PERSONAL	SEGUNDO PERIODO DE PRIMA VACIONAL Y PROPORCIONES	
126	1585782026	JUAN GIRALDO SANCHEZ GOMEZ	DIRECTOR DE SERVICIOS PUBLICOS	SAGJ7608286C5	2.5	661.33	1,653.33		1,653.33	
127	1598410260	PEDRO ANTONIO CASTILLON MACEDO	SUB-DIRECTOR DE SERVICIOS PUBLICOS MUNICPALES	CAMP740512 K11	2.5	414.83	1,037.08		1,037.08	
128	1585782034	ILSE MARGARITA DEL ROCIO BRAVO TAPIA	SECRETARIA	BATI910422I93	2.5	263.56	658.90		658.90	
129	1527053223	ARIANA ERENDIRA BAÑUELOS GOMEZ	SECRETARIA	BAGA880831RBA	2.5	263.56	658.90		658.90	
270	1519092134	YULIANNA GETZEMANI OLIVERA BERNAL	SECRETARIA	OIBY0203025S0	2.5	263.56	658.90		658.90	16 ABRIL 2021
257	1533512388	ELIAS IBARRA GOMEZ	JEFE DE AGUA POTABLE	IAGE870722361	2.5	414.83	1,037.08		1,037.08	16 ENERO 2021
130	1588365418	LUIS SOLIS BRAVO	FONTANERO	SOBL370825NY1	2.5	253.77	634.43		634.43	
131	1585782044	JOAQUIN SOLIS MARTINEZ	FONTANERO	SOMJ720816CW8	2.5	253.77	634.43		634.43	
132	1585782051	LUIS FELIPE FLORES LOPEZ	FONTANERO	FOLL730526GS6	2.5	253.77	634.43		634.43	
133	1585782069	ANTOANI ISAEL HERNANDEZ ARAIZA	FONTANERO	HEAA8012024J0	2.5	253.77	634.43		634.43	
134	1570834419	JOSE MANUEL PANTOJA ARIAS	AUXILIAR	PAAM640813910	2.5	253.77	634.43		634.43	
255	1524735729	ROSALIO CASTILLON RODRIGUEZ	AUXILIAR	CARR921026	2.5	253.77	634.43		634.43	
135	1585782085	JOSE DE JESUS DELGADO VALDEZ	AUXILIAR	DEVJ560926CN2	2.5	253.77	634.43		634.43	
136	1585782093	ROBERTO CARLOS GARCIA RODRIGUEZ	AUXILIAR	GARR940720	2.5	253.77	634.43		634.43	
137	1585782107	MARCOS RAMON OCAMPO QUINTERO	AUXILIAR	OAQM8402027B4	2.5	263.56	658.90		658.90	
267	1548368429	IVAN DE JESUS BAÑUELOS CASTILLON	AUXILIAR	BACI9702022G3	2.5	263.56	658.90		658.90	16 ABRIL 2021
268	1555441061	JOSE MANUEL PANTOJA CASTELLANOS	AUXILIAR	PACM020731UR9	2.5	263.56	658.90		658.90	01 JUNIO 2021
138	1520345250	JUAN BAÑUELOS FREGOSO	JEFE DE ELECTRICISTAS	BAFJ650624V77	2.5	414.83	1,037.08		1,037.08	
139	1585782115	JOSE HERMILO CRUZ SANCHEZ	ELECTRICISTA	CUSH700718JJ0	2.5	260.62	651.55		651.55	
140	1556236283	ROMAN ALBERTO VALDEZ MARTINEZ	ELECTRICISTA DELEGACIONES	VAMR7808098M5	2.5	260.62	651.55		651.55	16 JUNIO 2021
141	1585782140	JOHN ALEJANDRO ROMERO CHAVEZ	ELECTRICISTA DELEGACIONES	ROCJ840411PK2	2.5	260.62	651.55		651.55	
259	1535976682	FERNANDO RODRIGUEZ LOPEZ	ELECTRICISTA DELEGACIONES	ROLF7302268AA	2.5	260.62	651.55		651.55	01 FEBRERO 2021
260		PLAZA VACANTE	ELECTRICISTA DELEGACIONES		2.5				-	

142	1585782158	RUBEN PLACITO JOYA	PLAZA PROVISIONAL ORDENADA POR EL TRUBUNAL DE ARBITRAJE Y ESCALAFON	PAJR6103115N3	2.5	260.62	651.55		651.55	
143	1585782166	JOSE DE JESUS RODRIGUEZ DIAZ	SUPERVISOR DE ASEO PUBLICO	RODJ580130MS3	2.5	312.26	780.65		780.65	
144	1585782409	EDGAR GARCIA JOYA	CHOFER A	GAJE630517DE6	2.5	271.86	679.65		679.65	
145	1585782184	SAMUEL GUTIERREZ MEJIA	CHOFER	GUMS530627UA7	2.5	264.56	661.40		661.40	
146	1585781666	HUGO OSWALDO ROBLES ARAIZA	CHOFER	ROAH900807JE2	2.5	264.56	661.40		661.40	
148	1558178818	CARLOS HUMBERTO AMADOR AMARAL	ASEADOR	AAAC820527	2.5	253.77	634.43		634.43	16 JUNIO 2021
149	1586243579	SERGIO ALEJANDRO IBARRA DELGADO	ASEADOR	IADS820121KG3	2.5	253.77	634.43		634.43	
150	1585782204	ALEXIS IVAN RODRIGUEZ ORTEGA	ASEADOR	ROOA920225R38	2.5	253.77	634.43		634.43	
151	1503512688	SERGIO ALEJANDRO BARBOZA ROBLES	ASEADOR	BARS9808122NE	2.5	253.77	634.43		634.43	16 JUNIO 2021
152	1585782221	JOSE RAMIRO CASTILLON RODRIGUEZ	ASEADOR	CARR960902UH6	2.5	253.77	634.43		634.43	
153	1535991266	ALDO RAUL VICENTE	ASEADOR	VIRA960305RY3	2.5	253.77	634.43		634.43	01 FEBRERO 2021
154	1585782247	RAUL VICENTE GUEVARA	RELLENO SANITARIO	VIGR670727AY0	2.5	253.77	634.43		634.43	
155	1585782255	GABRIEL IBARRA ROBLES	AUXILIAR DE PANTEON	IARG500619DJ2	2.5	253.77	634.43		634.43	
156	1585782263	RODIMIRO ISORDIA ZEPEDA	RELLENO SANITARIO	IOZR4905255D5	2.5	253.77	634.43		634.43	
157	1585782280	CARLOS DIAZ GUDIÑO	PARQUES Y JARDINES	DIGC560310650	2.5	253.77	634.43		634.43	
158	1585782298	RENACE RODRIGUEZ DE JESUS	PARQUES Y JARDINES	ROJR6212109X0	2.5	253.77	634.43		634.43	
							26,812.88	**-**	**26,812.88**	

ALMACEN

Nº EMP.	CUENTA	NOMBRE	CARGO	RFC	DT	SD	SUELDO	PRESTAMO PERSONAL	SEGUNDO PERIODO DE PRIMA VACIONAL Y PROPORCIONES
159	1585782302	MARIO EDUARDO VILLALOBOS GORDIAN	JEFE DE ALMACEN	VIGM900301A64	2.5	312.26	780.65		780.65
							780.65	**-**	**780.65**

MEDICO MUNICIPAL

Nº EMP.	CUENTA	NOMBRE	CARGO	RFC	DT	SD	SUELDO	PRESTAMO PERSONAL	SEGUNDO PERIODO DE PRIMA VACIONAL Y PROPORCIONES
160		LILLIA HAYDEE MUÑOZ BECERRA	MEDICO MUNICIPAL	MUBL8010088P1	2.5	661.33	1,653.33		1,653.33
161	2859167285	GILBERTO RODRIGUEZ URRUTIA	ENCARGADO DE LA UNIDAD DE REHABILITACION MUNICIPAL	ROUG9110194V8	2.5	337.04	842.60		842.60
							2,495.93	**-**	**2,495.93**

EDUCACION

Nº EMP.	CUENTA	NOMBRE	CARGO	RFC	DT	SD	SUELDO	PRESTAMO PERSONAL	SEGUNDO PERIODO DE PRIMA VACIONAL Y PROPORCIONES
162	1585782328	SANYA KARIMEN CRUZ GORDIAN	DIRECTORA DE EDUCACION	CUGS850702FV0	2.5	661.33	1,653.33		1,653.33
163	1585782336	LUIS ALBERTO PEREZ OLEA	CHOFER	PEOL760708VX5	2.5	271.86	679.65		679.65
164	1585782344	FRANCISCO JAVIER CASTILLON RODRIGUEZ	CHOFER	CARF750630IF7	2.5	271.86	679.65		679.65
165	2886007678	RAFAEL ESPARZA RUIZ	CHOFER	EARR7704162S7	2.5	271.86	679.65		679.65
166	1585782354	JORGE ALFREDO ROMERO HERRERA	CHOFER	ROHA890915372	2.5	271.86	679.65		679.65
167	1585782361	OMAR DE JESUS GARCIA	CHOFER	JEGO820323GZ0	2.5	271.86	679.65		679.65
							5,051.58	**-**	**5,051.58**

MODULO DE MAQUINARIA

Nº EMP.	CUENTA	NOMBRE	CARGO	RFC	DT	SD	SUELDO	PRESTAMO PERSONAL	SEGUNDO PERIODO DE PRIMA VACIONAL Y PROPORCIONES
168		PLAZA CON PERMISO TEMPORAL	JEFE DE MODULO DE MAQUINARIA						
169	1585782379	ADRIANA JAIMES ARAIZA	SECRETARIA	JAAA741101SQ1	2.5	263.56	658.90		658.90
170	1585782387	MIGUEL PALOMERA GARCIA	AUXILIAR	PAGM550207F34	2.5	218.17	545.43		545.43
171	1585782395	ALFREDO SOLIS	CHOFER DE VOLTEO	SOAL550112565	2.5	271.86	679.65		679.65
172	1585782417	ELIAS NOE SOTO TAPIA	CHOFER DE VOLTEO	SOTE810906KP2	2.5	271.86	679.65		679.65
173		JAVIER MOISES SOLIS IBARRA	CHOFER DE VOLTEO	SOIJ811130D33	2.5	271.86	679.65		679.65
174	1585782425	HECTOR SAUL CRUZ IBARRA	ENC. MODULO DE MAQUINARIA	CUIH810606Z54	2.5	312.26	780.65		780.65
175	1585781684	EDREY EDELMIR TORRES HERNANDEZ	CHOFER	TOHE9202105V7	2.5	271.86	679.65		679.65
176	1585782174	FRANCISCO BEDOY IBARRA	CHOFER	BEIF801207ND7	2.5	271.86	679.65		679.65
177	1585782239	LUIS GILDARDO REYNOZO SALGADO	CHOFER	RESL871213BA9	2.5	271.86	679.65		679.65
178	1585782433	RODRIGO BRAVO NUÑEZ	MAQUINISTA	BANR570313TE6	2.5	290.66	726.65		726.65
179	1585782442	EVER PEREZ GOMEZ	MAQUINISTA	PEGE580930H48	2.5	290.66	726.65		726.65
180	1585782450	MARCELINO ARAIZA RODRIGUEZ	MAQUINISTA	AARM501130EL0	2.5	290.66	726.65		726.65

181	1586243617	MANUEL GARCIA MARTINEZ	MAQUINISTA	GAMM670107NL0	2.5	290.66	726.65		726.65	
182	1585782468	CARLOS ARAIZA GONZALEZ	MAQUINISTA	AAGC621104CNA	2.5	290.66	726.65		726.65	
183	1585782476	EZEQUIEL ARAIZA GONZALEZ	MAQUINISTA	AAGE470410AE3	2.5	290.66	726.65		726.65	
271	1560546876	JUAN CANDIDO MORFIN	MAQUINISTA	CAMJ730412	2.5	290.66	726.65		726.65	01 JULIO 2021
272	1560546867	FELIPE DE JESUS CASILLAS CAMACHO	MAQUINISTA	CACF900514	2.5	290.66	726.65		726.65	01 JULIO 2021
184	1585782484	LUIS ALBERTO PEREZ GOMEZ	MECANICO (A)	PEGL560924MF5	2.5	390.42	976.05		976.05	
185	1585782494	HECTOR PEREZ GOMEZ	MECANICO (B)	PEGH630729QQ2	2.5	312.26	780.65		780.65	
							13,632.78	**-**	**13,632.78**	

DELEGACION EL REFUGIO SUCHITLAN

Nº EMP.	CUENTA	NOMBRE	CARGO	RFC	DT	SD	SUELDO	PRESTAMO PERSONAL	SEGUNDO PERIODO DE PRIMA VACIONAL Y PROPORCIONES
186	1585782506	IRIS ADRIANA CRUZ JOYA	DELEGADO	CUJI8503098Z9	2.5	312.26	780.65		780.65
187		PLAZA CON PERMISO	AUXILIAR ADMINISTRATIVO						
188	1585782514	LUIS ANTONIO HERNANDEZ JOYA	MANTENIMIENTO	AECA630820EP6	2.5	214.1	535.25		535.25
189	1586243595	JESUS JOYA DAVILA	MANTENIMIENTO	JODJ840903BN4	2.5	214.1	535.25		535.25
190		PLAZA VACANTE	MANTENIMIENTO						
191	1585782531	ISMAEL GARCIA JOYA	MANTENIMIENTO A	GAJI640214KX4	2.5	414.83	1,037.08		1,037.08
							2,888.23	**-**	**2,888.23**

DELEGACION LAS JUNTAS Y LOS VERANOS

Nº EMP.	CUENTA	NOMBRE	CARGO	RFC	DT	SD	SUELDO	PRESTAMO PERSONAL	SEGUNDO PERIODO DE PRIMA VACIONAL Y PROPORCIONES
192	1585782549	ARNOLDO CAMPOS VALDOVINOS	DELEGADO	AAIM7205101R6	2.5	312.26	780.65		780.65
193	1585782557	MIGUEL ANGEL GARCIA MARISCAL	MANTENIMIENTO	GAMM900530UN1	2.5	214.1	535.25		535.25
194	1585782565	IRIS MARIANA AMARAL HERNANDEZ	SECRETARIA	AAHI94O428Q2A	2.5	263.56	658.90		658.90
							1,974.80	**-**	**1,974.80**

DELEGACION CHACALA

Nº EMP.	CUENTA	NOMBRE	CARGO	RFC	DT	SD	SUELDO	PRESTAMO PERSONAL	SEGUNDO PERIODO DE PRIMA VACIONAL Y PROPORCIONES
195	1585782573	JOSE NEREO CRUZ LORENZO	DELEGADO	CULN610625P20	2.5	312.26	780.65		780.65
196	1586243587	ALMA CRUZ JOYA	SECRETARIA	CUJA881112BT8	2.5	263.56	658.90		658.90
197	1585782582	HELADIO RODRIGUEZ GONZALEZ	ENGARGADO DEL AGUA POTABLE	ROGH800529JZ0	2.5	214.1	535.25		535.25
198	1585781381	TOMAS CASTILLON AGUIRRE	MANTENIMIENTO A	CAAT710804RU1	2.5	263.56	658.90		658.90
199	1585782590	EUTIQUIO RODRIGUEZ ANDRADE	MANTENIMIENTO	ROAE520806HL4	2.5	214.1	535.25		535.25
							3,168.95	**-**	**3,168.95**

DELEGACION YELAPA

Nº EMP.	CUENTA	NOMBRE	CARGO	RFC	DT	SD	SUELDO	PRESTAMO PERSONAL	SEGUNDO PERIODO DE PRIMA VACIONAL Y PROPORCIONES
201	1585782612	GABRIELA LORENZO GUZMAN	DELEGADO	LOGG901121H18	2.5	312.26	780.65		780.65
200		PLAZA VACANTE	SECRETARIA						
202	1585782620	SAVANNAH SANCHAY ROBLES RODRIGUEZ	SECRETARIA	RORS970623I58	2.5	263.56	658.90		658.90
264		PLAZA VACANTE	AUXILIAR DE MANTENIMIENTO						
							1,439.55	**-**	**1,439.55**

DELEGACION MAYTO

Nº EMP.	CUENTA	NOMBRE	CARGO	RFC	DT	SD	SUELDO	PRESTAMO PERSONAL	SEGUNDO PERIODO DE PRIMA VACIONAL Y PROPORCIONES	
203	1541442985	JOSE JUAN CHAVEZ ROMERO	DELEGADO		2.5	312.26	780.65		780.65	01 MARZO 2021
204	1585782646	JENIFFER ZAMANTHA ARAIZA CURIEL	SECRETARIA	AACJ9102148C6	2.5	263.56	658.90		658.90	
205	1585782654	GILBERTO GOMEZ GORDIAN	MANTENIMIENTO	GOGG581005D39	2.5	161.86	404.65		404.65	
206	1585782664	SALVADOR CHAVEZ GONZALEZ	ENCARGADO DE AGUA POTABLE	CAGS551117	2.5	207.03	517.58		517.58	
208	1516390045	JOSE DE JESUS NAVARRO CORONA	MANTENIMIENTO	NACJ5710299L4	2.5	207.03	517.58		517.58	
207	1556236291	JAIME ENRIQUE MARTINEZ VENEGAS	ENLACE	MAVJ730202EJ9	2.5	207.03	517.58		517.58	16 JUNIO 2021
254	1524543642	ROSA MARIA ROMERO PEREZ	ENLACE DE PROGRAMAS	ROMR630319	2.5	207.03	517.58		517.58	

							3,914.50	-	3,914.50

PENSIONES Y/O JUBILACIONES

Nº EMP.	CUENTA	NOMBRE	CARGO	RFC	DT	SD	SUELDO	PRESTAMO PERSONAL	SEGUNDO PERIODO DE PRIMA VACIONAL Y PROPORCIONES
208	1585782689	MARIA CANDELARIA TAPIA RUIZ	SECRETARIA "B"	TARC660511B93	2.5	414.83	1,037.08		1,037.08
209	1585782697	AIDE GUILLERMINA CARDENAS GARCIA	SECRETARIA "B"	CAGX650729TI0	2.5	414.83	1,037.08		1,037.08
							2,074.15	-	2,074.15

SEGURIDAD PUBLICA

Nº EMP.	CUENTA	NOMBRE	CARGO	RFC	DT	SD	SUELDO	PRESTAMO PERSONAL	SEGUNDO PERIODO DE PRIMA VACIONAL Y PROPORCIONES	
210	1585782701	SANTOS LOPEZ DIAZ	ENCARGADO DE LA DIRECCION DE SEGURIDAD PUBLICA	LODS811102195	2.5	661.33	1,653.33		1,653.33	
252	1585782735	MAGDA VIANEY ESPINOSA AVILA	AUXILIAR ADMINISTRATIVO	EIAM820512DTA	2.5	317.87	794.68		794.68	
214	1585782743	BENIGNO RAMOS GUERRERO	AGENTE OPERATIVO A	RAGB810213PD7	2.5	401.66	1,004.15		1,004.15	
215	1585782752	RIGOBERTO NIÑO OLIVERA	AGENTE OPERATIVO A	NIOR8901109NO	2.5	401.66	1,004.15		1,004.15	
266	1268995796	JANETH LIZBETH MARTINEZ REYNA	AUXILIAR ADMINISTRATIVO	MARJ821026	2.5	401.66	1,004.15		1,004.15	
253		PLAZA VACANTE	AUXILIAR ADMINISTRATIVO		2.5				-	
220	1521654664	JOSE GUADALUPE GONZALEZ HERNANDEZ	AUXILIAR ADMINISTRATIVO	GOHG811213R79	2.5	317.87	794.68		794.68	
240	1588823556	OSCAR ALEJANDRO ALCARAZ SERNA	AUXILIAR ADMINISTRATIVO	AASO880930VD9	2.5	317.87	794.68		794.68	
222	1585782824	MARIA MARGARITA FLORES CARRANZA	AUXILIAR ADMINISTRATIVO	FOCM820828EF3	2.5	317.87	794.68		794.68	
257	1533512395	BRAYAN ANTONIO BELMAN GALEANA	AUXILIAR ADMINISTRATIVO	BEGB021126PE4	2.5	317.87	794.68		794.68	01 ENERO 2021
244	1521654672	OSWALDO YUBAN CRUZ CRUZ	AUXILIAR ADMINISTRATIVO	CUCO971023K91	2.5	317.87	794.68		794.68	
256	1524731260	BRAYAN DAVID CALVILLO HINOJOSA	AUXILIAR ADMINISTRATIVO	CAHB000320H15	2.5	317.87	794.68		794.68	
223	1517245338	JAVIER FABIAN VENTURA	AUXILIAR ADMINISTRATIVO	FAVJ730121551	2.5	317.87	794.68		794.68	
262	1565222394	JESUS HARIF SANCHEZ HORTA	AUXILIAR ADMINISTRATIVO	SAHJ0212225N2	2.5	317.87	794.68		794.68	
235		JOSE IGNACIO AGUIRRE HERNANDEZ	AGENTE OPERATIVO	AUHI880315GZ9	2.5	317.87	794.68		794.68	
231		GABRIEL CAMPOS PEÑA	AGENTE OPERATIVO	CAPG770711MQ0	2.5	317.87	794.68		794.68	
217	1585782778	SAORI BENITEZ RENTERIA	AGENTE OPERATIVO	BERS9509058EA	2.5	317.87	794.68		794.68	
229	1511565211	EUSEBIO LUNA FLORES	AGENTE OPERATIVO	LUFE6908174U1	2.5	317.87	794.68		794.68	
216	1585782760	OSVALDO MARISCAL AMARAL	AGENTE OPERATIVO	MAAO990306279	2.5	317.87	794.68		794.68	
221	1585782816	SERGIO SOTO ALVAREZ	AGENTE OPERATIVO	SOAS980719FZ8	2.5	317.87	794.68		794.68	
224	1585782834	TOMAS SOTO ALVAREZ	AGENTE OPERATIVO	SOAT870327S30	2.5	317.87	794.68		794.68	
225	1585782841	SUSANA DANIELA RENTERIA	AGENTE OPERATIVO	RESU780909AN9	2.5	317.87	794.68		794.68	
226	1585782859	JESSICA MOLINA FARIAS	AGENTE OPERATIVO	MOFJ811002R96	2.5	317.87	794.68		794.68	
227	1585782867	DAVID CRUZ GORDIAN	AGENTE OPERATIVO	CUGD680126BT4	2.5	317.87	794.68		794.68	
228	1585782875	SERGIO LEYVA AGUILAR	AGENTE OPERATIVO	LEAS680707MV7	2.5	317.87	794.68		794.68	
241		PLAZA VACANTE	AGENTE OPERATIVO		2.5				-	
230	1585782892	FRANCISCO GUTIERREZ PASCUAL	AGENTE OPERATIVO	GUPF6808211P3	2.5	317.87	794.68		794.68	
232	1585782905	SILVIA SINTA JIMENEZ	AGENTE OPERATIVO	SIJS830216EH4	2.5	317.87	794.68		794.68	
234	1585782922	GILBERTO DIAZ JURADO	AGENTE OPERATIVO	DIJG960417E32	2.5	317.87	794.68		794.68	
236	1585782930	ROGELIO LOPEZ DIAZ	ENCARGADO DE PREVENCION SOCIAL DEL DELITO Y VINCULACION CIUDADANA	LODR750322KP7	2.5	401.66	1,004.15		1,004.15	
261	1501424405	BLANCA YESENIA RODRIGUEZ GONZALEZ	AUXILIAR DE PREV. SOCIAL DEL DELITO Y VINCULACION CIUDADANA	ROGB871227A79	2.5	317.87	794.68		794.68	01 FEBRERO 2021
237	1585782948	JOSE ALFREDO GALINDO VELTRAN	AUXILIAR DE PREV. SOCIAL DEL DELITO Y VINCULACION CIUDADANA	GAVA001227359	2.5	317.87	794.68		794.68	
246	1518771631	JULIAN GUSTAVO GALINDO VELTRAN	AUXILIAR DE PREV. SOCIAL DEL DELITO Y VINCULACION CIUDADANA	GAVJ020906HQ9	2.5	317.87	794.68		794.68	
238		PLAZA VACANTE	AUXILIAR DE PREV. SOCIAL DEL DELITO Y VINCULACION CIUDADANA						-	
239	1543997200	CINTHIA NAZARET AMARAL ESQUIVEL	AUXILIAR DE PREV. SOCIAL DEL DELITO Y VINCULACION CIUDADANA	AAEC920112FB4	2.5	317.87	794.68		794.68	
							27,126.15	-	27,126.15	

TOTALES	295,872.04	-	295,872.04
			15,027.75

TOTAL EN CHEQUE	15,027.75
TOTAL A DISPERSAR	280,844.29
DISPERSADO EN BANCO	
	280,844.29

MUNICIPIO DE CABO CORRIENTES, JALISCO
ENTREGA - RECEPCION:
ORDINARIA
RM-7 RELACION DE SELLOS

ENTE: 1 Ayuntamiento de Cabo Corrientes.
UNIDAD RESPONSABLE: 2 Dirección de la Unidad de Transparencia y Oficialia de Partes.
AREA: 3 Dirección de la Unidad de Transparencia y Oficialia de Partes.

FECHA DE CORTE DE INFORMACION: 30/09/2021

IMPRESIÓN DEL SELLO	DEPARTAMENTO	USO	RESGUARDANTE	OBSERVACIONES
	Dirección de la Unidad de Transparencia y Oficialia de Partes.	Recepcion y Envio de Documentacion Oficial de la oficina.	Fidencio Rivas Rivas	Ninguna
	Dirección de la Unidad de Transparencia y Oficialia de Partes.	Recepcion de documentos de Oficialia de Partes.	Fidencio Rivas Rivas	Ninguna

GOBIERNO DE CABO CORRIENTES, JAL.
OFICIALIA DE PARTES
29 SEP. 2021
RECIBIDO
HORA FIRMA

SERVIDOR PUBLICO QUE ENTREGA	REPRESENTANTE DE LA CONTRALORIA	SERVIDOR PUBLICO QUE RECIBE	FOLIO CONSECUTIVO:
Fidencio Rivas Rivas NOMBRE Y FIRMA	C. Edgar Gomez Bañuelos NOMBRE Y FIRMA	Saira Adriana Bravo Rodrigez NOMBRE Y FIRMA	No. HOJA 1/ 1
Edgar Ramon Ibarra Contreras REPRESENTATEN DE LA COMISION SALIENTE		Omar Ney Moncayo Garcia REPRESENTANTE DE LA COMISION ENTRANTE	

MUNICIPIO DE CABO CORRIENTES, JALISCO
ENTREGA - RECEPCION:
ORDINARIA
RM-7 RELACION DE SELLOS

ENTE: 1 Ayuntamiento de Cabo Corrientes.
UNIDAD RESPONSABLE: 2 Dirección de la Unidad de Transparencia y Oficialia de Partes.
AREA: 3 Dirección de la Unidad de Transparencia y Oficialia de Partes.

FECHA DE CORTE DE INFORMACION: 30/09/2021

IMPRESIÓN DEL SELLO	DEPARTAMENTO	USO	RESGUARDANTE	OBSERVACIONES
TRANSPARENCIA ADMINISTRACIÓN 2018 - 2021	Dirección de la Unidad de Transparencia y Oficialia de Partes.	Ninguno.	Fidencio Rivas Rivas	Ninguna

SERVIDOR PUBLICO QUE ENTREGA	REPRESENTANTE DE LA CONTRALORIA	SERVIDOR PUBLICO QUE RECIBE	FOLIO CONSECUTIVO:
Fidencio Rivas Rivas NOMBRE Y FIRMA	C. Edgar Gomez Bañuelos NOMBRE Y FIRMA	Saira Adriana Bravo Rodrigez NOMBRE Y FIRMA	No. HOJA 1/ 1
Edgar Ramon Ibarra Contreras REPRESENTATEN DE LA COMISION SALIENTE		Omar Neyl Monroy Garcia REPRESENTANTE DE LA COMISION ENTRANTE	

MUNICIPIO DE CABO CORRIENTES, JALISCO
ENTREGA - RECEPCION:
ORDINARIA
DD-1 ARCHIVOS EN RESGUARDO

ENTE: 1 Ayuntamiento de Cabo Corrientes.
UNIDAD RESPONSABLE: 2 Dirección de la Unidad de Transparencia y Oficialia de Partes.
AREA: 3 Dirección de la Unidad de Transparencia y Oficialia de Partes.

FECHA DE CORTE DE INFORMACION: 30/09/2021

N° CONS.	N° DE EXPEDIENTE	CONTENIDO	UBICACIÓN (AREA, OFICINA)	UBICACIÓN (DISPOSITIVO, EQUIPO, ARCHIVERO, ETC.)	RESGUARDANTE	OBSERVACION
1		Expedientes de Solicitudes de Información Presidencia.	Transparencia	Oficina de Transparencia	Fidencio Rivas Rivas	Caja 1, con expedientes de Solicitudes del mes de Octubre del 2020 a Mayo 2021.
2		Expedientes de Solicitudes de Información Presidencia.	Transparencia	Oficina de Transparencia	Fidencio Rivas Rivas	Caja 2, con expedientes de Solicitudes del mes de Junio a Septiembre del 2021.
3		Expedientes de Solicitudes de Información DIF.	Transparencia	Oficina de Transparencia	Fidencio Rivas Rivas	Caja 3, con expedientes de Solicitudes del mes de Noviembre del 2020 a Septiembre del 2021.

SERVIDOR PUBLICO QUE ENTREGA	REPRESENTANTE DE LA CONTRALORIA	SERVIDOR PUBLICO QUE RECIBE	FOLIO CONSECUTIVO:
Fidencio Rivas Rivas NOMBRE Y FIRMA	C. Edgar Gomez Bañuelos NOMBRE Y FIRMA	Saira Adriana Bravo Rodrigez NOMBRE Y FIRMA	No. HOJA 1/ 1
Edgar Ramon Ibarra Contreras REPRESENTATEN DE LA COMISION SALIENTE		Omar Neyl Moncayo Garcia REPRESENTANTE DE LA COMISION ENTRANTE	

MUNICIPIO DE CABO CORRIENTES, JALISCO
ENTREGA - RECEPCION:
ORDINARIA
DD-8 DOCUMENTACION E INFORMACION ADICIONAL O COMPLEMENTARIA

ENTE: 1 Ayuntamiento de Cabo Corrientes.
UNIDAD RESPONSABLE: 2 Dirección de la Unidad de Transparencia y Oficialia de Partes.
AREA: 3 Dirección de la Unidad de Transparencia y Oficialia de Partes.

FECHA DE CORTE DE INFORMACION: 30/09/2021

N° CONS	ASUNTO	ESTATUS	UBICACIÓN DEL EXPEDIENTE O INFORMACION	RESPONSABLES	OBSERVACIONES
1	Solicitud de Informacion	Entramite	Oficina de Transparencia	Fidencio Rivas Rivas	Expediente UT/0356/2021
2	Solicitud de Informacion	Entramite	Oficina de Transparencia	Fidencio Rivas Rivas	Expediente UT/0357/2021
3	Solicitud de Informacion	Entramite	Oficina de Transparencia	Fidencio Rivas Rivas	Expediente UT/0358/2021
4	Solicitud de Informacion	Entramite	Oficina de Transparencia	Fidencio Rivas Rivas	Expediente UT/0359/2021
5	Solicitud de Informacion	Entramite	Oficina de Transparencia	Fidencio Rivas Rivas	Expediente UT/0360/2021
6	Solicitud de Informacion	Entramite	Oficina de Transparencia	Fidencio Rivas Rivas	Expediente UT/0361/2021
7	Solicitud de Informacion	Entramite	Oficina de Transparencia	Fidencio Rivas Rivas	Expediente UT/0362/2021
8	Solicitud de Informacion	Entramite	Oficina de Transparencia	Fidencio Rivas Rivas	Expediente UT/0363/2021
9	Solicitud de Informacion	Entramite	Oficina de Transparencia	Fidencio Rivas Rivas	Expediente UT/0364/2021
10	Informacion por Cargar a la Paguina de Internet en el Rubro de Transparencia	Completa	Oficina de Transparencia	Fidencio Rivas Rivas	Se encuentra en la Pantalla de la Computadora y la Carpeta se llama **"Informacion por Subir".**

SERVIDOR PUBLICO QUE ENTREGA	REPRESENTANTE DE LA CONTRALORIA	SERVIDOR PUBLICO QUE RECIBE	FOLIO CONSECUTIVO:
Fidencio Rivas Rivas NOMBRE Y FIRMA	C. Edgar Gomez Bañuelos NOMBRE Y FIRMA	Saira B.R. Saira Adriana Bravo Rodrigez NOMBRE Y FIRMA	No. HOJA 1/ 1
Edgar Ramon Ibarra Contreras REPRESENTATEN DE LA COMISION SALIENTE		Omar Neyl Moncayo Garcia REPRESENTANTE DE LA COMISION ENTRANTE	

Cabo Corrientes
Gobierno Municipal

MUNICIPIO DE CABO CORRIENTES, JALISCO
ENTREGA - RECEPCION:
ORDINARIA
RM-9 RELACION DE MOBILIARIO Y EQUIPO DE COMPUTO

ENTE: 1 Ayuntamiento de Cabo Corrientes.
UNIDAD RESPONSABLE: 2 Unidad de Transparencia y Oficialia de Partes.
AREA: 3 Unidad de Transparencia y Oficialia de Partes.

FECHA DE CORTE DE INFORMACION: 27/09/2021
4

No. CONS.	N° DE INVENTARIO (PESA)	DESCRIPCCION DEL BIEN	UBICACIÓN	RESGUARDANTE	OBSERVACIONES
1		Escritorio de Madera Café	Oficina de transparencia	Fidencio Rivas Rivas	Estado Regular
2		Silla de Piel Plastica Beigue con Negro	Oficina de transparencia	Fidencio Rivas Rivas	Estado Regular
3		Escritorio de Aluminio y Vidrio Transparente, Gris	Oficina de transparencia	Fidencio Rivas Rivas	Estado Bueno
4		Computadora de Pantalla Blanca Lenovo C40-05	Oficina de transparencia	Fidencio Rivas Rivas	Estado Bueno
5		CPU Negra Quaroni	Oficina de transparencia	Fidencio Rivas Rivas	Estado Bueno
6		Impresora Epson L310	Oficina de transparencia	Fidencio Rivas Rivas	Estado Malo
7		Ventilador Negro	Oficina de transparencia	Fidencio Rivas Rivas	Estado Bueno
8		Silla de Oficina Color Negra	Oficina de transparencia	Fidencio Rivas Rivas	Estado Bueno
9		Memoria USB Data Traveler color Negra 128 Gb	Oficina de transparencia	Fidencio Rivas Rivas	Estado Bueno
10		Memoria USB Kingston color Blanca 16 Gb	Oficina de transparencia	Fidencio Rivas Rivas	Estado Bueno
11		Memoria USB Kingston color Blanca 16 Gb	Oficina de transparencia	Fidencio Rivas Rivas	Estado Bueno
12		Monitor Stylos color Negro	Oficina de transparencia	Fidencio Rivas Rivas	Estado Bueno
13		Teclado Color Negro Marca Logitech	Oficina de transparencia	Fidencio Rivas Rivas	Estado Bueno
14		Mouse Color Negro Stylos	Oficina de transparencia	Fidencio Rivas Rivas	Estado Bueno
15		Regulador color Negro marca Isb Solabasic	Oficina de transparencia	Fidencio Rivas Rivas	Estado Bueno
16		Regulador color Negro marca Isb Solabasic	Oficina de transparencia	Fidencio Rivas Rivas	Estado Bueno

NOTA:.- Al reportar los bienes en comadato, especificar en observaciones, si el bien se entrega o se recibe en comodato citando al comodante o comodatario (el contrato correspondiente se dede relacional en el apartado correspondiente.)

SERVIDOR PUBLICO QUE ENTREGA	REPRESENTANTE DE LA CONTRALORIA	SERVIDOR PUBLICO QUE RECIBE	FOLIO CONSECUTIVO:
Fidencio Rivas Rivas NOMBRE Y FIRMA	C. Edgar Gomez Bañuelos NOMBRE Y FIRMA	Saira Adriana Bravo Rodrigez NOMBRE Y FIRMA	No. HOJA 1/ 1
Edgar Ramon Ibarra Contreras REPRESENTATEN DE LA COMISION SALIENTE		Omar Neyl Moncayo Garcia REPRESENTANTE DE LA COMISION ENTRANTE	

MUNICIPIO DE CABO CORRIENTES, JALISCO
ENTREGA - RECEPCION:
ORDINARIA
DD-8 DOCUMENTACION E INFORMACION ADICIONAL O COMPLEMENTARIA

ENTE: 1 Ayuntamiento de Cabo Corrientes.
UNIDAD RESPONSABLE: 2 Dirección de la Unidad de Transparencia y Oficialia de Partes.
AREA: 3 Sistema Integral para el Desarrollo de la Familia (DIF)

FECHA DE CORTE DE INFORMACION: 30/09/2021

N° CONS	ASUNTO	ESTATUS	UBICACIÓN DEL EXPEDIENTE O INFORMACION	RESPONSABLES	OBSERVACIONES
1	Solicitud de Informacion	Entramite	Oficina de Transparencia	Fidencio Rivas Rivas	Expediente UT/DIF/0054/2021
2	Solicitud de Informacion	Entramite	Oficina de Transparencia	Fidencio Rivas Rivas	Expediente UT/DIF/0061/2021
3	Solicitud de Informacion	Entramite	Oficina de Transparencia	Fidencio Rivas Rivas	Expediente UT/DIF/0062/2021
4	Solicitud de Informacion	Entramite	Oficina de Transparencia	Fidencio Rivas Rivas	Expediente UT/DIF/0064/2021

SERVIDOR PUBLICO QUE ENTREGA	REPRESENTANTE DE LA CONTRALORIA	SERVIDOR PUBLICO QUE RECIBE	FOLIO CONSECUTIVO:
Fidencio Rivas Rivas NOMBRE Y FIRMA	C. Edgar Gomez Bañuelos NOMBRE Y FIRMA	Saira Adriana Bravo Rodrigez NOMBRE Y FIRMA	No. HOJA 1/ 1
Edgar Ramon Ibarra Contreras REPRESENTATEN DE LA COMISION SALIENTE		Omar Neyl Moncayo Garcia REPRESENTANTE DE LA COMISION ENTRANTE	

Cabo Corrientes
Gobierno Municipal

MUNICIPIO DE CABO CORRIENTES, JALISCO
ENTREGA - RECEPCION:
ORDINARIA

RM2 INVENTARIO DE SISTEMAS, PLATAFORMAS DE COMPUTO, SOFTWARE, LINEAS TELEFONICAS Y REDES

ENTE: 1 MUNICIPIO DE CABO CORRIENTES
UNIDAD RESPONSABLE: 2 INFORMATICA
AREA: 3 INFORMATICA

FECHA DE CORTE DE INFORMACION: 30/09/2021
4

NO. CONSEC.	NOMBRE DEL SISTEMA O SOFTWARE	DIRECCION QUE UTILIZA	LICENCIA DE USO	No. USUARIOS	MANUALES	PROVEEDOR	CONTACTO DE SOPORTE	RESPONSABLE DE OPERACION	OBSERVACIONES
1	LINEA TELEFONICA	3222690090	N/A	N/A	N/A	TELMEX	8001230000	INFORMATICA	EN REPARACION
2	LINEA TELEFONICA	3222690014	N/A	N/A	N/A	TELMEX	8001230000	INFORMATICA	EN REPARACION
3	LINEA TELEFONICA	3222690101	N/A	N/A	N/A	TELMEX	8001230000	INFORMATICA	EN REPARACION
4	LINEA TELEFONICA	3222690465	N/A	N/A	N/A	TELMEX	8001230000	INFORMATICA	EN REPARACION
5	LINEA TELEFONICA	3222690573	N/A	N/A	N/A	TELMEX	8001230000	INFORMATICA	
6	LINEA TELEFONICA	3222690276	N/A	N/A	N/A	TELMEX	8001230000	INFORMATICA	
7	SOFT CONTABILIDAD	192.168.1.29	ANUAL	20	N/A	SAFT&SAFE	3316914385	INFORMATICA	
8	VISOR URBANO JALISCO	https://visorurbano.jalisco.gob.mx	N/A	N/A	N/A	VISOR URBANO JALISCO	3310911026	INFORMATICA	
	SISTEMA NACIONAL DE REGISTRO DE IDENTIDAD	201.131.6.84:9001/sirabi	N/A	N/A	N/A	REGISTRO CIVIL DEL ESTADO	5576704153	INFORMATICA	
	SITIO WEB DE GOBIERNO	www.cabocorrientes.gob.mx	N/A	N/A	N/A	GODDADY	5546312410	INFORMATICA	
	SITIO WEB TRANSPARENCIA	transparenciacc.cabocorrientes.gob.mx	N/A	N/A	N/A	GODDADY	5546312410	INFORMATICA	

SERVIDOR PUBLICO QUE ENTREGA	REPRESENTANTE DE LA CONTRALORIA	SERVIDOR PUBLICO QUE RECIBE	FOLIO CONSECUTIVO:
OMAR NEYL MONCAYO GARCIA NOMBRE Y FIRMA	C. EDGAR BAÑUELOS GOMEZ NOMBRE Y FIRMA	L.A.F. ALBERTO HERNANDEZ DE LA CRUZ NOMBRE Y FIRMA	No. HOJA 1/ 1
LIC. EDGAR RAMON IBARRA CONTRERAS REPRESENTANTE DE LA COMISION SALIENTE		ING. JOSE CARLOS RAMIREZ SANCHEZ REPRESENTANTE DE LA COMISION ENTRANTE	

Cabo Corrientes
Gobierno Municipal

MUNICIPIO DE CABO CORRIENTES, JALISCO
ENTREGA - RECEPCION:
ORDINARIA
RM-7 RELACION DE SELLOS

ENTE: 1 MUNICIPIO DE CABO CORRIENTES
UNIDAD RESPONSABLE: 2 INFORMATICA
AREA: 3 INFORMATICA

FECHA DE CORTE DE INFORMACION: 4

IMPRESIÓN DEL SELLO	DEPARTAMENTO	USO	RESGUARDANTE	OBSERVACIONES
INFORMÁTICA ADMINISTRACIÓN 2018 2021	INFORMATICA	RECEPCION Y ENVIO DE DOCUMENTOS OFICIALES	INFORMATICA	

SERVIDOR PUBLICO QUE ENTREGA C. OMAR NEYL MONCAYO GARCIA NOMBRE Y FIRMA	REPRESENTANTE DE LA CONTRALORIA C. EDGAR GOMEZ BAÑUELOS NOMBRE Y FIRMA	SERVIDOR PUBLICO QUE RECIBE L.A.F. ALBERTO HERNANDEZ DE LA CRUZ NOMBRE Y FIRMA	FOLIO CONSECUTIVO: No. HOJA 1/ 1
LIC. EDGAR RAMON IBARRA CONTRERAS REPRESENTATEN DE LA COMISION SALIENTE		ING. JOSE CARLOS RAMIREZ SANCHEZ REPRESENTANTE DE LA COMISION ENTRANTE	

Cabo Corrientes
Gobierno Municipal

MUNICIPIO DE CABO CORRIENTES, JALISCO
ENTREGA - RECEPCION:
ORDINARIA
RM-9 RELACION DE MOBILIARIO Y EQUIPO DE COMPUTO

ENTE: MUNICIPIO DE CABO CORRIENTES
UNIDAD RESPONSABLE: INFORMATICA
AREA: INFORMATICA Y COMUNICACIÓN SOCIAL

FECHA DE CORTE DE INFORMACION: 30/09/2021

No. CONS.	N° DE INVENTARIO (PESA)	DESCRIPCCION DEL BIEN	UBICACIÓN	RESGUARDANTE	OBSERVACIONES
1	1	Escritorio de cristal	DEPARTAMENTO INFORMATICA	JOSSUE ISAAC CORONA GUDIÑO	
2	2	Escritorio de cristal	DEPARTAMENTO INFORMATICA	OMAR NEYL MONCAYO GARCIA	
3	3	Escritorio de cristal	DEPARTAMENTO INFORMATICA	JORGE RENE NUÑEZ RODRIGUEZ	
4	4	Silla tacto piel	DEPARTAMENTO INFORMATICA	OMAR NEYL MONCAYO GARCIA	
5	5	Silla tacto piel	DEPARTAMENTO INFORMATICA	JORGE RENE NUÑEZ RODRIGUEZ	
6	6	Silla tela	DEPARTAMENTO INFORMATICA	JOSSUE ISAAC CORONA GUDIÑO	
7	7	Archivero madera	DEPARTAMENTO INFORMATICA	OMAR NEYL MONCAYO GARCIA	
8	8	Archivero madera	DEPARTAMENTO INFORMATICA	OMAR NEYL MONCAYO GARCIA	
9	9	Estante de madera	DEPARTAMENTO INFORMATICA	OMAR NEYL MONCAYO GARCIA	
10	10	Estante de madera	DEPARTAMENTO INFORMATICA	OMAR NEYL MONCAYO GARCIA	
11	11	Extenxion naranja 15mts	DEPARTAMENTO INFORMATICA	OMAR NEYL MONCAYO GARCIA	
12	12	Impresora Epson L4150	INFORMATICA	OMAR NEYL MONCAYO GARCIA	NO SIRVE
13	13	Impresora Epson L375 wbgk036924	DEPARTAMENTO INFORMATICA	JOSSUE ISAAC CORONA GUDIÑO	
14	14	Computadora Imac Modelo A1418	PRESIDENCIA	OMAR NEYL MONCAYO GARCIA	
15	15	Computadora lenovo c40-05	DEPARTAMENTO INFORMATICA	OMAR NEYL MONCAYO GARCIA	NO SIRVE
16	16	Camara Canon 6D	DEPARTAMENTO INFORMATICA	JOSSUE ISAAC CORONA GUDIÑO	
17	17	Flash Canon 600ex-rt	DEPARTAMENTO INFORMATICA	JOSSUE ISAAC CORONA GUDIÑO	
18	18	Cargador Canon ds510101	DEPARTAMENTO INFORMATICA	JOSSUE ISAAC CORONA GUDIÑO	
19	19	Cargador Duracell is1000	DEPARTAMENTO INFORMATICA	JOSSUE ISAAC CORONA GUDIÑO	

NOTA:.- Al reportar los bienes en comadato, especificar en observaciones, si el bien se entrega o se recibe en comodato citando al comodante o comodatario (el contrato correspondiente se dede relacional en el apartado correspondiente.)

SERVIDOR PUBLICO QUE ENTREGA	REPRESENTANTE DE LA CONTRALORIA	SERVIDOR PUBLICO QUE RECIBE	FOLIO CONSECUTIVO:
C. OMAR NEYL MONCAYO GARCIA NOMBRE Y FIRMA	C. EDGAR BANUELOS GOMEZ NOMBRE Y FIRMA	L.A.F. ALBERTO HERNANDEZ DE LA CRUZ NOMBRE Y FIRMA	No. HOJA 1/ 4
LIC. EDGAR RAMON IBARRA CONTRERAS REPRESENTANTE DE LA COMISION SALIENTE		ING.JOSE CARLOS RAMIREZ SANCHEZ REPRESENTANTE DE LA COMISION ENTRANTE	

Cabo Corrientes
Gobierno Municipal

MUNICIPIO DE CABO CORRIENTES, JALISCO
ENTREGA - RECEPCION:
ORDINARIA
RM-9 RELACION DE MOBILIARIO Y EQUIPO DE COMPUTO

ENTE: MUNICIPIO DE CABO CORRIENTES
UNIDAD RESPONSABLE: INFORMATICA
AREA: INFORMATICA Y COMUNICACIÓN SOCIAL
FECHA DE CORTE DE INFORMACION: 30/09/2021

No. CONS.	N° DE INVENTARIO (PESA)	DESCRIPCCION DEL BIEN	UBICACIÓN	RESGUARDANTE	OBSERVACIONES
20	20	Computadora Lenovo i3-e30		OMAR NEYL MONCAYO GARCIA	MAL ESTADO
21	21	Proyector epson H838A		OMAR NEYL MONCAYO GARCIA	
22	22	Camara web logitech hd108p		JOSSUE ISAAC CORONA GUDIÑO	
23	23	Tripie dolica st-400		JOSSUE ISAAC CORONA GUDIÑO	
24	24	Disco duro externo sigate 4t		JOSSUE ISAAC CORONA GUDIÑO	
25	25	Telefono panasonic kxt7703		JOSSUE ISAAC CORONA GUDIÑO	
26	26	Telefono panasonic kxt7703		OMAR NEYL MONCAYO GARCIA	
27	27	Impresora hp laserjet p1102w		OMAR NEYL MONCAYO GARCIA	
28	28	Swich Ttplink T1600g-28ps	CULTURA	OMAR NEYL MONCAYO GARCIA	NO FUNCIONA
29	29	Swich Ttplink T1600g-28ps	SERVICIOS PUBLICOS	OMAR NEYL MONCAYO GARCIA	NO FUNCIONA
30	30	Swich Ttplink T1600g-28ps	HACIENDA MUNICIPAL	OMAR NEYL MONCAYO GARCIA	NO FUNCIONA
31	31	Swich Ttplink T1600g-28ps	DESARROLLO SOCIAL	OMAR NEYL MONCAYO GARCIA	
32	32	DVR HIKVISION DS-7732NI-4-16P		OMAR NEYL MONCAYO GARCIA	
33	33	Servidor Dell Power Edge R220		OMAR NEYL MONCAYO GARCIA	
34	34	Conmutador panasonic kx-ns500		OMAR NEYL MONCAYO GARCIA	
35	35	Aire acondicionado prime		OMAR NEYL MONCAYO GARCIA	No funciona
36	36	Sopladora steren air 10-50		OMAR NEYL MONCAYO GARCIA	No funciona
37	37	Pintarron blanco s/n		OMAR NEYL MONCAYO GARCIA	
38	38	Monitor hplv2011		OMAR NEYL MONCAYO GARCIA	

NOTA:.- Al reportar los bienes en comadato, especificar en observaciones, si el bien se entrega o se recibe en comodato citando al comodante o comodatario (el contrato correspondiente se dede relacional en el apartado correspondiente.)

SERVIDOR PUBLICO QUE ENTREGA C. OMAR NEYL MONCAYO GARCIA NOMBRE Y FIRMA	REPRESENTANTE DE LA CONTRALORIA C. EDGAR BANUELOS GOMEZ NOMBRE Y FIRMA	SERVIDOR PUBLICO QUE RECIBE L.A.F. ALBERTO HERNANDEZ DE LA CRUZ NOMBRE Y FIRMA	FOLIO CONSECUTIVO: No. HOJA 2/ 4
LIC. EDGAR RAMON IBARRA CONTRERAS REPRESENTANTE DE LA COMISION SALIENTE		ING.JOSE CARLOS RAMIREZ SANCHEZ REPRESENTANTE DE LA COMISION ENTRANTE	

Cabo Corrientes
Gobierno Municipal

MUNICIPIO DE CABO CORRIENTES, JALISCO
ENTREGA - RECEPCION:
ORDINARIA
RM-9 RELACION DE MOBILIARIO Y EQUIPO DE COMPUTO

ENTE: MUNICIPIO DE CABO CORRIENTES
UNIDAD RESPONSABLE: INFORMATICA
AREA: INFORMATICA Y COMUNICACIÓN SOCIAL
FECHA DE CORTE DE INFORMACION: 30/09/2021

No. CONS.	N° DE INVENTARIO (PESA)	DESCRIPCCION DEL BIEN	UBICACIÓN	RESGUARDANTE	OBSERVACIONES
39	39	Teclado HP KV1156	DEPARTAMENTO INFORMATICA	OMAR NEYL MONCAYO GARCIA	
40	40	Mouse Usb negro S/N	DEPARTAMENTO INFORMATICA	OMAR NEYL MONCAYO GARCIA	
41	41	Teeclado Lenovo LXH-EKB-10YA	DEPARTAMENTO INFORMATICA	OMAR NEYL MONCAYO GARCIA	
42	42	Mouse Usb Blanco Lenovo	DEPARTAMENTO INFORMATICA	OMAR NEYL MONCAYO GARCIA	
43	43	Camara Fujifilm S3300	DEPARTAMENTO INFORMATICA	JOSSUE ISAAC CORONA GUDIÑO	NO FUNCIONA
44	44	Impresora Instantanea Cannon DS810	DEPARTAMENTO INFORMATICA	JOSSUE ISAAC CORONA GUDIÑO	
45	45	Balanceador TP-LINK TL.ER5120	DEPARTAMENTO INFORMATICA	OMAR NEYL MONCAYO GARCIA	NO FUNCIONA
46	46	Camara Sony HVR-HD1000N	DEPARTAMENTO INFORMATICA	OMAR NEYL MONCAYO GARCIA	NO FUNCIONA
47	47	Engrapadora negra	DEPARTAMENTO INFORMATICA	OMAR NEYL MONCAYO GARCIA	
48	48	Consola YAMAHA MG10	AUDITORIO	OMAR NEYL MONCAYO GARCIA	
49	49	Amplifador YAMAHA PX3	AUDITORIO	OMAR NEYL MONCAYO GARCIA	
50	50	No-break NB750	AUDITORIO	OMAR NEYL MONCAYO GARCIA	
51	51	Prroyector Epson X39	AUDITORIO	OMAR NEYL MONCAYO GARCIA	
52	52	Microfono Shure BLX4 Inalambrico	AUDITORIO	OMAR NEYL MONCAYO GARCIA	
53	53	Microfono Shure BLX4 Inalambrico	AUDITORIO	OMAR NEYL MONCAYO GARCIA	
54	54	Microfono Combo - Shure BLX88K21 Inalambrico	AUDITORIO	OMAR NEYL MONCAYO GARCIA	
55	55	Cajon LINKEDPRO	AUDITORIO	OMAR NEYL MONCAYO GARCIA	
56	56	4 Par de Bocinas YAMAHA NSAW150	AUDITORIO	OMAR NEYL MONCAYO GARCIA	
57	57	Soporte Proyector Discovery	AUDITORIO	OMAR NEYL MONCAYO GARCIA	

NOTA:.- Al reportar los bienes en comadato, especificar en observaciones, si el bien se entrega o se recibe en comodato citando al comodante o comodatario (el contrato correspondiente se dede relacional en el apartado correspondiente.)

SERVIDOR PUBLICO QUE ENTREGA	REPRESENTANTE DE LA CONTRALORIA	SERVIDOR PUBLICO QUE RECIBE	FOLIO CONSECUTIVO:
C. OMAR NEYL MONCAYO GARCIA NOMBRE Y FIRMA	C. EDGAR BANUELOS GOMEZ NOMBRE Y FIRMA	L.A.F. ALBERTO HERNANDEZ DE LA CRUZ NOMBRE Y FIRMA	No. HOJA 3/ 4
LIC. EDGAR RAMON IBARRA CONTRERAS REPRESENTANTE DE LA COMISION SALIENTE		ING.JOSE CARLOS RAMIREZ SANCHEZ REPRESENTANTE DE LA COMISION ENTRANTE	

Cabo Corrientes
Gobierno Municipal

MUNICIPIO DE CABO CORRIENTES, JALISCO
ENTREGA - RECEPCION:
ORDINARIA
RM-9 RELACION DE MOBILIARIO Y EQUIPO DE COMPUTO

ENTE: MUNICIPIO DE CABO CORRIENTES
UNIDAD RESPONSABLE: INFORMATICA
AREA: INFORMATICA Y COMUNICACIÓN SOCIAL
FECHA DE CORTE DE INFORMACION: 30/09/2021

No. CONS.	N° DE INVENTARIO (PESA)	DESCRIPCCION DEL BIEN	UBICACIÓN	RESGUARDANTE	OBSERVACIONES
58	58	4 soportes de Microfono de mesa	AUDITORIO	OMAR NEYL MONCAYO GARCIA	
59	59	Swich TLSG1016	DEPARTAMENTO INFORMATICA	OMAR NEYL MONCAYO GARCIA	
60	60	Swich TLSG1016	DEPARTAMENTO INFORMATICA	OMAR NEYL MONCAYO GARCIA	
61	61	Swich TLSG1016	DEPARTAMENTO INFORMATICA	OMAR NEYL MONCAYO GARCIA	
62	62	Swich TLSG1016	DEPARTAMENTO INFORMATICA	OMAR NEYL MONCAYO GARCIA	NO SIRVE
63	63	Cajon LINKEDPRO	TESORERIA	OMAR NEYL MONCAYO GARCIA	
64	64	Cajon LINKEDPRO	SERVICIOS PUBLICOS	OMAR NEYL MONCAYO GARCIA	
65	65	Cajon LINKEDPRO	CULTURA	OMAR NEYL MONCAYO GARCIA	
66	66	Cajon LINKEDPRO	DESARROLLO SOCIAL	OMAR NEYL MONCAYO GARCIA	
67	67	No-break CyberPower 500va	TESORERIA	OMAR NEYL MONCAYO GARCIA	NO SIRVE
68	68	No-break CyberPower 500va	SERVICIOS PUBLICOS	OMAR NEYL MONCAYO GARCIA	NO SIRVE
69	69	No-break CyberPower 500va	CULTURA	OMAR NEYL MONCAYO GARCIA	NO SIRVE
70	70	No-break CyberPower 500va	DESARROLLO SOCIAL	OMAR NEYL MONCAYO GARCIA	NO SIRVE
71	71	SILLA DE TELA COLOR NEGRO CON GRIS	COMUNICACIÓN SOCIAL	OMAR NEYL MONCAYO GARCIA	

NOTA:.- Al reportar los bienes en comadato, especificar en observaciones, si el bien se entrega o se recibe en comodato citando al comodante o comodatario (el contrato correspondiente se dede relacional en el apartado correspondiente.)

SERVIDOR PUBLICO QUE ENTREGA C. OMAR NEYL MONCAYO GARCIA NOMBRE Y FIRMA	REPRESENTANTE DE LA CONTRALORIA C. EDGAR BAÑUELOS GOMEZ NOMBRE Y FIRMA	SERVIDOR PUBLICO QUE RECIBE L.A.F. ALBERTO HERNANDEZ DE LA CRUZ NOMBRE Y FIRMA	FOLIO CONSECUTIVO: No. HOJA 4/ 4
LIC. EDGAR RAMON IBARRA CONTRERAS REPRESENTANTE DE LA COMISION SALIENTE		ING.JOSE CARLOS RAMIREZ SANCHEZ REPRESENTANTE DE LA COMISION ENTRANTE	

Cabo Corrientes
Gobierno Municipal

MUNICIPIO DE CABO CORRIENTES, JALISCO
ENTREGA - RECEPCION:
ORDINARIA
DD-1 ARCHIVOS EN RESGUARDO

ENTE: 1 CABO CORRIENTES, JALISCO
UNIDAD RESPONSABLE: 2 SERVICIOS PUBLICOS
AREA: 3 SERVICIOS PUBLICOS

FECHA DE CORTE DE INFORMACION: 30/09/2021
4

N° CONS.	N° DE EXPEDIENTE	CONTENIDO	UBICACIÓN (AREA, OFICINA)	UBICACIÓN (DISPOSITIVO, EQUIPO, ARCHIVERO, ETC.)	RESGUARDANTE	OBSERVACION
1	56	OFICIOS RECIBIDOS 2021	SERVICIOS PUBLICOS	IMPRESOS	JUAN GIRALDO SANCHEZ GOMEZ	
	154	OFICIOS ENVIADOS 2021	SERVICIOS PUBLICOS	IMPRESOS	JUAN GIRALDO SANCHEZ GOMEZ	
	165	RELACION COMBUSTIBLE APOYO ASEO PUBLICO 2021	SERVICIOS PUBLICOS	IMPRESOS	JUAN GIRALDO SANCHEZ GOMEZ	
4	361	RELACION COMBUSTIBLE ASEO PUBLICO 2021	SERVICIOS PUBLICOS	IMPRESOS	JUAN GIRALDO SANCHEZ GOMEZ	
5	258	RELACION COMBUSTIBLE AGUA POTABLE 2021	SERVICIOS PUBLICOS	IMPRESOS	JUAN GIRALDO SANCHEZ GOMEZ	
6	38	RELACION COMBUSTIBLE PARQUES Y JARDINES 2021	SERVICIOS PUBLICOS	IMPRESOS	JUAN GIRALDO SANCHEZ GOMEZ	
7	81	RELACION COMBUSTIBLE APOYO PARQUES Y JARDINES 2021	SERVICIOS PUBLICOS	IMPRESOS	JUAN GIRALDO SANCHEZ GOMEZ	
8	43	RELACION COMBUSTIBLE ALUMBRADO PUBLICO 2021	SERVICIOS PUBLICOS	IMPRESOS	JUAN GIRALDO SANCHEZ GOMEZ	
9	72	RELACION COMBUSTIBLE APOYO ALUMBRADO PUBLICO 2021	SERVICIOS PUBLICOS	IMPRESOS	JUAN GIRALDO SANCHEZ GOMEZ	
10	35	OFICIOS ENVIADOS DE TRANSPARENCIA 2021	SERVICIOS PUBLICOS	IMPRESOS	JUAN GIRALDO SANCHEZ GOMEZ	
11	16	OFICIOS RECIBIDOS DE TRANSPARENCIA 2021	SERVICIOS PUBLICOS	IMPRESOS	JUAN GIRALDO SANCHEZ GOMEZ	
12	38	RELACION COMBUSTIBLE BODEGA 2021	SERVICIOS PUBLICOS	IMPRESOS	JUAN GIRALDO SANCHEZ GOMEZ	
13	34	INCAPACIDADES PERSONALES 2021	SERVICIOS PUBLICOS	IMPRESOS	JUAN GIRALDO SANCHEZ GOMEZ	
14	1	RELACION COMBUSTIBLE CEMENTERIOS 2021	SERVICIOS PUBLICOS	IMPRESOS	JUAN GIRALDO SANCHEZ GOMEZ	
15	6	HOJAS DE TRABAJO MENSUALIZADO BIMESTAL DE RECAUDACION AGUA POTABLE 2021	SERVICIOS PUBLICOS	IMPRESOS	JUAN GIRALDO SANCHEZ GOMEZ	
16	4	ACTA DE DEFUCION 2021	SERVICIOS PUBLICOS	IMPRESOS	JUAN GIRALDO SANCHEZ GOMEZ	
17	8	OFICIOS GASTOS VACTOR CEAS 2021	SERVICIOS PUBLICOS	IMPRESOS	JUAN GIRALDO SANCHEZ GOMEZ	
18	2	INFORME TRIMESTRAL 2021	SERVICIOS PUBLICOS	IMPRESOS	JUAN GIRALDO SANCHEZ GOMEZ	
19	476	REQUISICIONES 2021	SERVICIOS PUBLICOS	IMPRESOS	JUAN GIRALDO SANCHEZ GOMEZ	
20	89	CONTRATOS DE AGUA POTABLE 2021	SERVICIOS PUBLICOS	IMPRESOS	JUAN GIRALDO SANCHEZ GOMEZ	
21	18	CONTRATOS DE AGUA EN QUIMIXTO 2021	SERVICIOS PUBLICOS	IMPRESOS	JUAN GIRALDO SANCHEZ GOMEZ	
22	1 DE 2	RELACION LAMPARAS (2017)	SERVICIOS PUBLICOS	IMPRESOS	JUAN GIRALDO SANCHEZ GOMEZ	
23	11	ACTAS ADMINISTRATIVAS 2021	SERVICIOS PUBLICOS	IMPRESOS	JUAN GIRALDO SANCHEZ GOMEZ	
	1	PADRON AGUA POTABLE	SERVICIOS PUBLICOS	DIGITAL	JUAN GIRALDO SANCHEZ GOMEZ	EN DISCO DURO SE ENCUENTRA EL PADRON Y TARJETONES EN ARVICHERO

SERVIDOR PUBLICO QUE ENTREGA C.JUAN GIRALDO SANCHEZ GOMEZ NOMBRE Y FIRMA	REPRESENTANTE DE LA CONTRALORIA C. Edgar Gomez Banuelos NOMBRE Y FIRMA	SERVIDOR PUBLICO QUE RECIBE L.A.F. ALBERTO HERNANDEZ DE LA CRUZ NOMBRE Y FIRMA	FOLIO CONSECUTIVO: No. HOJA 1/ 1
Juan Manuel Rguez. LIC. JUAN MANUEL RODRIGUEZ SANTANA REPRESENTATEN DE LA COMISION SALIENTE		ING.JOSE CARLOS RAMIREZ SANCHEZ REPRESENTANTE DE LA COMISION ENTRANTE	

MUNICIPIO DE CABO CORRIENTES, JALISCO
ENTREGA - RECEPCION:
ORDINARIA
DD-1 ARCHIVOS EN RESGUARDO

ENTE: 1 CABO CORRIENTES, JALISCO
UNIDAD RESPONSABLE: 2 SERVICIOS PUBLICOS
AREA: 3 SERVICIOS PUBLICOS

FECHA DE CORTE DE INFORMACION: 30/09/2021
4

N° CONS.	N° DE EXPEDIENTE	CONTENIDO	UBICACIÓN (AREA, OFICINA)	UBICACIÓN (DISPOSITIVO, EQUIPO, ARCHIVERO, ETC.)	RESGUARDANTE	OBSERVACION
	9	APOYO PARQUES Y JARDINES 2020	SERVICIOS PUBLICOS	IMPRESOS	JUAN GIRALDO SANCHEZ GOMEZ	
2	53	RELACION DE COMBUSTIBLE AGUA POTABLE 2020	SERVICIOS PUBLICOS	IMPRESOS	JUAN GIRALDO SANCHEZ GOMEZ	
3	9	RELACION COMBUSTIBLE EQUIPO DE BOMBEO 2020	SERVICIOS PUBLICOS	IMPRESOS	JUAN GIRALDO SANCHEZ GOMEZ	
4	1	RELACION COMBUSTIBLE CEMENTERIO 2020	SERVICIOS PUBLICOS	IMPRESOS	JUAN GIRALDO SANCHEZ GOMEZ	
5	6	RELACION COMBUSTIBLE OFICIOS DE BODEGA 2020	SERVICIOS PUBLICOS	IMPRESOS	JUAN GIRALDO SANCHEZ GOMEZ	
6	1,307	OFICIOS RECIBIDOS 2020	SERVICIOS PUBLICOS	IMPRESOS	JUAN GIRALDO SANCHEZ GOMEZ	
7	5 DE 5	BITACORA COMBUSTIBLE ENERO 2020	SERVICIOS PUBLICOS	IMPRESOS	JUAN GIRALDO SANCHEZ GOMEZ	
8	1001 -1143	RELACION COMBUSTIBLE DEL VERTEDERO 200	SERVICIOS PUBLICOS	IMPRESOS	JUAN GIRALDO SANCHEZ GOMEZ	
9	1256	OFICIOS ENVIADOS 2020	SERVICIOS PUBLICOS	IMPRESOS	JUAN GIRALDO SANCHEZ GOMEZ	
10	18	INCAPACIDADES PERSONALES 2020	SERVICIOS PUBLICOS	IMPRESOS	JUAN GIRALDO SANCHEZ GOMEZ	
11	1206	RELA CION COMBUSTIBLE ASEO PUBLICO 2020	SERVICIOS PUBLICOS	IMPRESOS	JUAN GIRALDO SANCHEZ GOMEZ	
12	141	CONTRATOS DE AGUA EN QUIMIXTO 2020	SERVICIOS PUBLICOS	IMPRESOS	JUAN GIRALDO SANCHEZ GOMEZ	
13	13	RECAUDACION AGUA POTABLE Y ALCANTARILLADO 2020	SERVICIOS PUBLICOS	IMPRESOS	JUAN GIRALDO SANCHEZ GOMEZ	
14	1	DOCUMENTACION DEL HINO 2020	SERVICIOS PUBLICOS	IMPRESOS	JUAN GIRALDO SANCHEZ GOMEZ	
15	3	OFICIOS ENVIADOS TRASPARENCIA 2020	SERVICIOS PUBLICOS	IMPRESOS	JUAN GIRALDO SANCHEZ GOMEZ	
16	6	OFICIOS RECIBIDOS TRASPARENCIA 2020	SERVICIOS PUBLICOS	IMPRESOS	JUAN GIRALDO SANCHEZ GOMEZ	
17	8	ACTA DE DEFUNCION 2020	SERVICIOS PUBLICOS	IMPRESOS	JUAN GIRALDO SANCHEZ GOMEZ	
18	11	BITACORA DE ASISTENCIA LABORAL 2020	SERVICIOS PUBLICOS	IMPRESOS	JUAN GIRALDO SANCHEZ GOMEZ	
19	2	COMPROBACION VIATICOS 2020	SERVICIOS PUBLICOS	IMPRESOS	JUAN GIRALDO SANCHEZ GOMEZ	
20	14	RELACION COMBUSTIBLEAPOYO ALUMBRADO PUBLICO 2020	SERVICIOS PUBLICOS	IMPRESOS	JUAN GIRALDO SANCHEZ GOMEZ	
	11	RELACION COMBUSTIBLE ALUMBRADO PUBLICO 2020	SERVICIOS PUBLICOS	IMPRESOS	JUAN GIRALDO SANCHEZ GOMEZ	

SERVIDOR PUBLICO QUE ENTREGA

C.JUAN GIRALDO SANCHEZ GOMEZ
NOMBRE Y FIRMA

Juan Manuel Rguez.
LIC. JUAN MANUEL RODRIGUEZ SANTANA
REPRESENTATEN DE LA COMISION SALIENTE

REPRESENTANTE DE LA CONTRALORIA

C. Edgar Gomez Bañuelos
NOMBRE Y FIRMA

SERVIDOR PUBLICO QUE RECIBE

L.A.F. ALBERTO HERNANDEZ DE LA CRUZ
NOMBRE Y FIRMA

ING. JOSE CARLOS RAMIREZ SANCHEZ
REPRESENTANTE DE LA COMISION ENTRANTE

FOLIO CONSECUTIVO:

No. HOJA
1/ 1

Cabo Corrientes
Gobierno Municipal

MUNICIPIO DE CABO CORRIENTES, JALISCO
ENTREGA - RECEPCION:
ORDINARIA
DD-1 ARCHIVOS EN RESGUARDO

ENTE: 1 CABO CORRIENTES, JALISCO
UNIDAD RESPONSABLE: 2 SERVICIOS PUBLICOS
AREA: 3 SERVICIOS PUBLICOS

FECHA DE CORTE DE INFORMACION: 30/09/2021
4

N° CONS.	N° DE EXPEDIENTE	CONTENIDO	UBICACIÓN (AREA, OFICINA)	UBICACIÓN (DISPOSITIVO, EQUIPO, ARCHIVERO, ETC.)	RESGUARDANTE	OBSERVACION
	9	APOYO PARQUES Y JARDINES 2020	SERVICIOS PUBLICOS	IMPRESOS	JUAN GIRALDO SANCHEZ GOMEZ	
	53	RELACION DE COMBUSTIBLE AGUA POTABLE 2020	SERVICIOS PUBLICOS	IMPRESOS	JUAN GIRALDO SANCHEZ GOMEZ	
3	9	RELACION COMBUSTIBLE EQUIPO DE BOMBEO 2020	SERVICIOS PUBLICOS	IMPRESOS	JUAN GIRALDO SANCHEZ GOMEZ	
4	1	RELACION COMBUSTIBLE CEMENTERIO 2020	SERVICIOS PUBLICOS	IMPRESOS	JUAN GIRALDO SANCHEZ GOMEZ	
5	6	RELACION COMBUSTIBLE OFICIOS DE BODEGA 2020	SERVICIOS PUBLICOS	IMPRESOS	JUAN GIRALDO SANCHEZ GOMEZ	
6	1,307	OFICIOS RECIBIDOS 2020	SERVICIOS PUBLICOS	IMPRESOS	JUAN GIRALDO SANCHEZ GOMEZ	
7	5 DE 5	BITACORA COMBUSTIBLE ENERO 2020	SERVICIOS PUBLICOS	IMPRESOS	JUAN GIRALDO SANCHEZ GOMEZ	
8	1001 -1143	RELACION COMBUSTIBLE DEL VERTEDERO 200	SERVICIOS PUBLICOS	IMPRESOS	JUAN GIRALDO SANCHEZ GOMEZ	
9	1256	OFICIOS ENVIADOS 2020	SERVICIOS PUBLICOS	IMPRESOS	JUAN GIRALDO SANCHEZ GOMEZ	
10	18	INCAPACIDADES PERSONALES 2020	SERVICIOS PUBLICOS	IMPRESOS	JUAN GIRALDO SANCHEZ GOMEZ	
11	1206	RELA CION COMBUSTIBLE ASEO PUBLICO 2020	SERVICIOS PUBLICOS	IMPRESOS	JUAN GIRALDO SANCHEZ GOMEZ	
12	141	CONTRATOS DE AGUA EN QUIMIXTO 2020	SERVICIOS PUBLICOS	IMPRESOS	JUAN GIRALDO SANCHEZ GOMEZ	
13	13	RECAUDACION AGUA POTABLE Y ALCANTARILLADO 2020	SERVICIOS PUBLICOS	IMPRESOS	JUAN GIRALDO SANCHEZ GOMEZ	
14	1	DOCUMENTACION DEL HINO 2020	SERVICIOS PUBLICOS	IMPRESOS	JUAN GIRALDO SANCHEZ GOMEZ	
15	3	OFICIOS ENVIADOS TRASPARENCIA 2020	SERVICIOS PUBLICOS	IMPRESOS	JUAN GIRALDO SANCHEZ GOMEZ	
16	6	OFICIOS RECIBIDOS TRASPARENCIA 2020	SERVICIOS PUBLICOS	IMPRESOS	JUAN GIRALDO SANCHEZ GOMEZ	
17	8	ACTA DE DEFUNCION 2020	SERVICIOS PUBLICOS	IMPRESOS	JUAN GIRALDO SANCHEZ GOMEZ	
18	11	BITACORA DE ASISTENCIA LABORAL 2020	SERVICIOS PUBLICOS	IMPRESOS	JUAN GIRALDO SANCHEZ GOMEZ	
19	2	COMPROBACION VIATICOS 2020	SERVICIOS PUBLICOS	IMPRESOS	JUAN GIRALDO SANCHEZ GOMEZ	
20	14	RELACION COMBUSTIBLEAPOYO ALUMBRADO PUBLICO 2020	SERVICIOS PUBLICOS	IMPRESOS	JUAN GIRALDO SANCHEZ GOMEZ	
21	11	RELACION COMBUSTIBLE ALUMBRADO PUBLICO 2020	SERVICIOS PUBLICOS	IMPRESOS	JUAN GIRALDO SANCHEZ GOMEZ	

SERVIDOR PUBLICO QUE ENTREGA	REPRESENTANTE DE LA CONTRALORIA	SERVIDOR PUBLICO QUE RECIBE	FOLIO CONSECUTIVO:
C.JUAN GIRALDO SANCHEZ GOMEZ NOMBRE Y FIRMA	C. Edgar Gomez Bañuelos NOMBRE Y FIRMA	L.A.F. ALBERTO HERNANDEZ DE LA CRUZ NOMBRE Y FIRMA	No. HOJA 1/ 1
Juan Manuel Rguez. LIC. JUAN MANUEL RODRIGUEZ SANTANA REPRESENTATEN DE LA COMISION SALIENTE		ING. JOSE CARLOS RAMIREZ SANCHEZ REPRESENTANTE DE LA COMISION ENTRANTE	

Cabo Corrientes
Gobierno Municipal

MUNICIPIO DE CABO CORRIENTES, JALISCO
ENTREGA - RECEPCION:
ORDINARIA
DD-1 ARCHIVOS EN RESGUARDO

ENTE: 1 CABO CORRIENTES, JALISCO
UNIDAD RESPONSABLE: 2 SERVICIOS PUBLICOS
AREA: 3 SERVICIOS PUBLICOS

FECHA DE CORTE DE INFORMACION: 30/09/2021
4

N° CONS.	N° DE EXPEDIENTE	CONTENIDO	UBICACIÓN (AREA, OFICINA)	UBICACIÓN (DISPOSITIVO, EQUIPO, ARCHIVERO, ETC.)	RESGUARDANTE	OBSERVACION
	3-413	REQUISICIONES 2019	SERVICIOS PUBLICOS	IMPRESOS	JUAN GIRALDO SANCHEZ GOMEZ	
	2-324	OFICIOS ENVIADOS 2019	SERVICIOS PUBLICOS	IMPRESOS	JUAN GIRALDO SANCHEZ GOMEZ	
3	1-255	OFICIOS RECIBIDOS 2019	SERVICIOS PUBLICOS	IMPRESOS	JUAN GIRALDO SANCHEZ GOMEZ	
4	13-104	RELACION DE COMBUSTIBLE ENERO A DICIEMBRE 2019	SERVICIOS PUBLICOS	IMPRESOS	JUAN GIRALDO SANCHEZ GOMEZ	
5	1-12*	REPORTE DE TRABAJO PARQUES Y JARDINES 2019	SERVICIOS PUBLICOS	IMPRESOS	JUAN GIRALDO SANCHEZ GOMEZ	
6	1-10*	INFORME SERVICIOS PUBLICOS 2019	SERVICIOS PUBLICOS	IMPRESOS	JUAN GIRALDO SANCHEZ GOMEZ	
7	1-3*	REPORTE DE TRABAJO ALUMBRADO PUBLICO 2019	SERVICIOS PUBLICOS	IMPRESOS	JUAN GIRALDO SANCHEZ GOMEZ	
8	1-16*	INCAPACIDADES PERSONALES 2019	SERVICIOS PUBLICOS	IMPRESOS	JUAN GIRALDO SANCHEZ GOMEZ	
9	1-1*	RELACION DE REQUERIMIENTOS RELLENO SANITARIO 2019	SERVICIOS PUBLICOS	IMPRESOS	JUAN GIRALDO SANCHEZ GOMEZ	
10	2	ACTAS ADMINISTRATIVAS 2019	SERVICIOS PUBLICOS	IMPRESOS	JUAN GIRALDO SANCHEZ GOMEZ	
12	1	PATRIMINIO CISTERNA INTERNACIONAL 2019	SERVICIOS PUBLICOS	IMPRESOS	JUAN GIRALDO SANCHEZ GOMEZ	
13	1	CROQUIS TANQUE DE AGUA DE LA PREPARATORIA 2019	SERVICIOS PUBLICOS	IMPRESOS	JUAN GIRALDO SANCHEZ GOMEZ	
14	1	RECIBO PAGO COMISION BOMBA SANTA CRUZ DEL TUITO 2019	SERVICIOS PUBLICOS	IMPRESOS	JUAN GIRALDO SANCHEZ GOMEZ	
15	1	RECIBO PAGO COMISION 2019	SERVICIOS PUBLICOS	IMPRESOS	JUAN GIRALDO SANCHEZ GOMEZ	
16	1	TELEFONO FIBRA OPTICA 2019	SERVICIOS PUBLICOS	IMPRESOS	JUAN GIRALDO SANCHEZ GOMEZ	
17	3	OFICIOS PRESIDENCIA CEA 2019	SERVICIOS PUBLICOS	IMPRESOS	JUAN GIRALDO SANCHEZ GOMEZ	
18	1	OFICIOS NOTIFICACIONES MOROSOS 2019	SERVICIOS PUBLICOS	IMPRESOS	JUAN GIRALDO SANCHEZ GOMEZ	
19	1	OFICIO RECIBIDO CONAGUA PLANTA DE TRATAMIENTO 2019	SERVICIOS PUBLICOS	IMPRESOS	JUAN GIRALDO SANCHEZ GOMEZ	
20	3	COMODATOS VEHICULOS SERVICIOS PUBLICOS 2019	SERVICIOS PUBLICOS	IMPRESOS	JUAN GIRALDO SANCHEZ GOMEZ	
21	2	CURSO DE CAPACITACION CEA2019	SERVICIOS PUBLICOS	IMPRESOS	JUAN GIRALDO SANCHEZ GOMEZ	
22	1	CENSO DE LOCATARIOS DE AGUA POTABLE DE TEHUAMIXTLE 2019	SERVICIOS PUBLICOS	IMPRESOS	JUAN GIRALDO SANCHEZ GOMEZ	
23	1	CONTRATO DE COMISION 2019	SERVICIOS PUBLICOS	IMPRESOS	JUAN GIRALDO SANCHEZ GOMEZ	
24	9	CENSO DE ALUMBRADO PUBLICO 2019	SERVICIOS PUBLICOS	IMPRESOS	JUAN GIRALDO SANCHEZ GOMEZ	
	1	LISTA DE ASISTENCIA CAPACITACION AGUA POTABLE 2019	SERVICIOS PUBLICOS	IMPRESOS	JUAN GIRALDO SANCHEZ GOMEZ	
26	1	RECIBOS DE DINERO 2019	SERVICIOS PUBLICOS	IMPRESOS	JUAN GIRALDO SANCHEZ GOMEZ	

SERVIDOR PUBLICO QUE ENTREGA	REPRESENTANTE DE LA CONTRALORIA	SERVIDOR PUBLICO QUE RECIBE	FOLIO CONSECUTIVO:
C.JUAN GIRALDO SANCHEZ GOMEZ NOMBRE Y FIRMA	C. Edgar Gomez Bañuelos NOMBRE Y FIRMA	L.A.F. ALBERTO HERNANDEZ DE LA CRUZ NOMBRE Y FIRMA	No. HOJA 1/ 1
Juan Manuel Rguez. LIC. JUAN MANUEL RODRIGUEZ SANTANA REPRESENTATEN DE LA COMISION SALIENTE		ING. JOSE CARLOS RAMIREZ SANCHEZ REPRESENTANTE DE LA COMISION ENTRANTE	

Cabo Corrientes
Gobierno Municipal

MUNICIPIO DE CABO CORRIENTES, JALISCO
ENTREGA - RECEPCION:
ORDINARIA
DD-1 ARCHIVOS EN RESGUARDO

ENTE: 1 CABO CORRIENTES
UNIDAD RESPONSABLE: 2 SERVICIOS PUBLICOS
AREA: 3 SERVICIOS PUBLICOS

FECHA DE CORTE DE INFORMACION: 30/09/2021
4

N° CONS.	N° DE EXPEDIENTE	CONTENIDO	UBICACIÓN (AREA, OFICINA)	UBICACIÓN (DISPOSITIVO, EQUIPO, ARCHIVERO, ETC.)	RESGUARDANTE	OBSERVACION
1	4	INCAPACIDADES PERSONALES 2018	SERVICIOS PUBLICOS	IMPRESOS	JUAN GIRALDO SANCHEZ GOMEZ	
2	13	REPORTE DE TRABAJOS DE PARQUES Y JARDINES 2018	SERVICIOS PUBLICOS	IMPRESOS	JUAN GIRALDO SANCHEZ GOMEZ	
3	24	REPORTE DE TRABAJOS DE AGUA POTABLE 2018	SERVICIOS PUBLICOS	IMPRESOS	JUAN GIRALDO SANCHEZ GOMEZ	
4	2	SOLICITUD DE HERRAMIENTAS 2018	SERVICIOS PUBLICOS	IMPRESOS	JUAN GIRALDO SANCHEZ GOMEZ	
5	1	POZO DE LLANO GRANDE DE IPALA 2018	SERVICIOS PUBLICOS	IMPRESOS	JUAN GIRALDO SANCHEZ GOMEZ	
6	48	OFICIOS RECIBIDOS 2018	SERVICIOS PUBLICOS	IMPRESOS	JUAN GIRALDO SANCHEZ GOMEZ	
7	27	BITACORA DE ALUMBRADO PUBLICO 2018	SERVICIOS PUBLICOS	IMPRESOS	JUAN GIRALDO SANCHEZ GOMEZ	
8	41	CENSO ALUMBRADO PUBLICO 2018	SERVICIOS PUBLICOS	IMPRESOS	JUAN GIRALDO SANCHEZ GOMEZ	
9	162	OFICIOS ENVIADOS 2018	SERVICIOS PUBLICOS	IMPRESOS	JUAN GIRALDO SANCHEZ GOMEZ	
10	1 DE 1	RELACION DE COMBUSTIBLE 2018	SERVICIOS PUBLICOS	IMPRESOS	JUAN GIRALDO SANCHEZ GOMEZ	
11	1 DE 2	REQUERIMIENTOS DE PAGO 2018	SERVICIOS PUBLICOS	IMPRESOS	JUAN GIRALDO SANCHEZ GOMEZ	
12	83	REQUISICIONES 2018	SERVICIOS PUBLICOS	IMPRESOS	JUAN GIRALDO SANCHEZ GOMEZ	

SERVIDOR PUBLICO QUE ENTREGA
C.JUAN GIRALDO SANCHEZ GOMEZ
NOMBRE Y FIRMA

REPRESENTANTE DE LA CONTRALORIA
C. Edgar Gomez Bañuelos
NOMBRE Y FIRMA

SERVIDOR PUBLICO QUE RECIBE
L.A.F. ALBERTO HERNANDEZ DE LA CRUZ
NOMBRE Y FIRMA

FOLIO CONSECUTIVO:

No. HOJA
1/ 1

Juan Manuel Rguez.
LIC. JUAN MANUEL RODRIGUEZ SANTANA
REPRESENTATEN DE LA COMISION SALIENTE

ING.JOSE CARLOS RAMIREZ SANCHEZ
REPRESENTANTE DE LA COMISION ENTRANTE

Cabo Corrientes
Gobierno Municipal

MUNICIPIO DE CABO CORRIENTES, JALISCO
ENTREGA - RECEPCION:
ORDINARIA

RM1 INVENTARIO DE ALMACENES DIVERSOS

ENTE: 1 CABO CORRIENTES, JALISCO
UNIDAD RESPONSABLE: 2 SERVICIOS PUBLICOS
AREA: 3 PARQUES Y JARDINES

FECHA DE CORTE DE INFORMACION: 30/09/2021
4

NO. CONSEC.	CANTIDAD	DESCRIPCCION DEL ARTICULO	PRECIO	UBICACIÓN	RESPONSABLE	OBSERVACIONES
1	1	ESCALERA DE EXTENSION TRUPER		TALLER MUNICIPAL	JUAN GIRALDO SANCHEZ GOMEZ	
2	1	ESCALERA DE TIJERA TRUPER		TALLER MUNICIPAL	JUAN GIRALDO SANCHEZ GOMEZ	
3	1	TIJERAS PARA PODA TRUPER		TALLER MUNICIPAL	JUAN GIRALDO SANCHEZ GOMEZ	
4	1	PODADORA HONDA CUATRO LLANTAS		TALLER MUNICIPAL	JUAN GIRALDO SANCHEZ GOMEZ	
5	1	DESBROZADORA		TALLER MUNICIPAL	JUAN GIRALDO SANCHEZ GOMEZ	

SERVIDOR PUBLICO QUE ENTREGA	REPRESENTANTE DE LA CONTRALORIA	SERVIDOR PUBLICO QUE RECIBE	FOLIO CONSECUTIVO:
C. JUAN GIRALDO SANCHEZ GOMEZ NOMBRE Y FIRMA	C. Edgar Gomez Bañuelos NOMBRE Y FIRMA	L.A.F. ALBERTO HERNANDEZ DE LA CRUZ NOMBRE Y FIRMA	No. HOJA 1/ 1
Juan Manuel Rguez. LIC. JUAN MANUEL RODRIGUEZ SANTANA REPRESENTATEN DE LA COMISION SALIENTE		ING. JOSE CARLOS RAMIREZ SANCHEZ REPRESENTANTE DE LA COMISION ENTRANTE	

Cabo Corrientes
Gobierno Municipal

MUNICIPIO DE CABO CORRIENTES, JALISCO
ENTREGA - RECEPCION:
ORDINARIA
RM1 INVENTARIO DE ALMACENES DIVERSOS

ENTE: 1 CABO CORRIENTES , JALISCO
UNIDAD RESPONSABLE: 2 SERVICIOS PUBLICOS
AREA: 3 ALUMBRADO PUBLICO

FECHA DE CORTE DE INFORMACION: 30/09/2021
4

NO. CONSEC.	CANTIDAD	DESCRIPCCION DEL ARTICULO	PRECIO	UBICACIÓN	RESPONSABLE	OBSERVACIONES
1	1	PINZA ELECTRICA TULMEX		TALLER MUNICIPAL	JUAN GIRALDO SANCHEZ GOMEZ	
2	1	DESARMADOR PUNTA 5/16X6		TALLER MUNICIPAL	JUAN GIRALDO SANCHEZ GOMEZ	
3	1	DESARMADOR PHILLIPS 1/4X4		TALLER MUNICIPAL	JUAN GIRALDO SANCHEZ GOMEZ	
4	1	DESARMADOR PUNTA PRETUL 3/16X4		TALLER MUNICIPAL	JUAN GIRALDO SANCHEZ GOMEZ	
5	1	DESARMADOR PLANO BICOLOR 5/16X6		TALLER MUNICIPAL	JUAN GIRALDO SANCHEZ GOMEZ	
6	1	DESARMADOR PLANO 1/4X6		TALLER MUNICIPAL	JUAN GIRALDO SANCHEZ GOMEZ	
7	1	DESARMADOR PLANO 3/16X4		TALLER MUNICIPAL	JUAN GIRALDO SANCHEZ GOMEZ	
8	1	PROVADOR DE CORRIENTE 19 MTRS TRUPER		TALLER MUNICIPAL	JUAN GIRALDO SANCHEZ GOMEZ	
9	1	FLEXOMETRO 5CM 16" STANLEY		TALLER MUNICIPAL	JUAN GIRALDO SANCHEZ GOMEZ	
10	1	JUEGO DE LLAVES COMBINADAS 11 PZAS TRUPER		TALLER MUNICIPAL	JUAN GIRALDO SANCHEZ GOMEZ	
11	1	DESARMADOR PHILLIPS DP-1/4X4BP PRETUL		TALLER MUNICIPAL	JUAN GIRALDO SANCHEZ GOMEZ	
12	1	DESARMADOR PLANO 3/16X4 DR-3/16X4BB PRET		TALLER MUNICIPAL	JUAN GIRALDO SANCHEZ GOMEZ	
13	1	DESARMADOR PRETUL DR-1/4X4BP		TALLER MUNICIPAL	JUAN GIRALDO SANCHEZ GOMEZ	
14	1	CAJA DE HERRAMIENTAS		TALLER MUNICIPAL	JUAN GIRALDO SANCHEZ GOMEZ	
15	1	PINZA DE PRESION MORDAZA RECTA #10		TALLER MUNICIPAL	JUAN GIRALDO SANCHEZ GOMEZ	

SERVIDOR PUBLICO QUE ENTREGA	REPRESENTANTE DE LA CONTRALORIA	SERVIDOR PUBLICO QUE RECIBE	FOLIO CONSECUTIVO:
C. JUAN GIRALDO SANCHEZ GOMEZ NOMBRE Y FIRMA	C. Edgar Gómez Bañuelos NOMBRE Y FIRMA	L.A.F. ALBERTO HERNANDEZ DE LA CRUZ NOMBRE Y FIRMA	No. HOJA 1/ 2
Juan Manuel Rguez. LIC. JUAN MANUEL RODRIGUEZ SANTANA REPRESENTATEN DE LA COMISION SALIENTE		ING. JOSE CARLOS RAMIREZ SANCHEZ REPRESENTANTE DE LA COMISION ENTRANTE	

Cabo Corrientes
Gobierno Municipal

MUNICIPIO DE CABO CORRIENTES, JALISCO
ENTREGA - RECEPCION:
ORDINARIA
RM1 INVENTARIO DE ALMACENES DIVERSOS

ENTE: 1 CABO CORRIENTES , JALISCO
UNIDAD RESPONSABLE: 2 SERVICIOS PUBLICOS
AREA: 3 ALUMBRADO PUBLICO

FECHA DE CORTE DE INFORMACION: 30/09/2021
4

NO. NSEC.	CANTIDAD	DESCRIPCCION DEL ARTICULO	PRECIO	UBICACIÓN	RESPONSABLE	OBSERVACIONES
16	1	PINZA DE MECANICO #10		TALLER MUNICIPAL	JUAN GIRALDO SANCHEZ GOMEZ	
17	1	LLAVE STILSON 14"		TALLER MUNICIPAL	JUAN GIRALDO SANCHEZ GOMEZ	
18	1	ESCALERA		TALLER MUNICIPAL	JUAN GIRALDO SANCHEZ GOMEZ	MITAD
19	1	CINTO PARA ELECTRICISTA		TALLER MUNICIPAL	JUAN GIRALDO SANCHEZ GOMEZ	

SERVIDOR PUBLICO QUE ENTREGA	REPRESENTANTE DE LA CONTRALORIA	SERVIDOR PUBLICO QUE RECIBE	FOLIO CONSECUTIVO:
C. JUAN GIRALDO SANCHEZ GOMEZ NOMBRE Y FIRMA	C. Edgar Gómez Bañuelos NOMBRE Y FIRMA	L.A.F. ALBERTO HERNANDEZ DE LA CRUZ NOMBRE Y FIRMA	No. HOJA 1/ 2
Juan Manuel Rguez. LIC. JUAN MANUEL RODRIGUEZ SANTANA REPRESENTATEN DE LA COMISION SALIENTE		ING. JOSE CARLOS RAMIREZ SANCHEZ REPRESENTANTE DE LA COMISION ENTRANTE	

Cabo Corrientes
Gobierno Municipal

MUNICIPIO DE CABO CORRIENTES, JALISCO
ENTREGA - RECEPCION:
ORDINARIA

RM1 INVENTARIO DE ALMACENES DIVERSOS

ENTE: 1 CABO CORRIENTES , JALISCO
UNIDAD RESPONSABLE: 2 SERVICIOS PUBLICOS
AREA: 3 AGUA POTABLE

FECHA DE CORTE DE INFORMACION: 30/09/2021
4

NO. CONSEC.	CANTIDAD	DESCRIPCCION DEL ARTICULO	PRECIO	UBICACIÓN	RESPONSABLE	OBSERVACIONES
1	2	PALAS PLANAS CUADRADAS CHICAS		TALLER MUNICIPAL	JUAN GIRALDO SANCHEZ GOMEZ	
2	2	PALAS PLANAS CUADRADAS LARGAS		TALLER MUNICIPAL	JUAN GIRALDO SANCHEZ GOMEZ	
3	2	PALAS DE PUNTA LARGAS		TALLER MUNICIPAL	JUAN GIRALDO SANCHEZ GOMEZ	
4	3	PALAS DE PÙNTA CHICAS		TALLER MUNICIPAL	JUAN GIRALDO SANCHEZ GOMEZ	
5	2	BARRAS DE 1 1/4		TALLER MUNICIPAL	JUAN GIRALDO SANCHEZ GOMEZ	
6	5	BARRAS DE 3/4		TALLER MUNICIPAL	JUAN GIRLADO SANCHEZ GOMEZ	
7	1	MARRO DE 12 LIBRAS		TALLER MUNICIPAL	JUAN GIRALDO SANCHEZ GOMEZ	
8	3	ZAPAPICOS		TALLER MUNICIPAL	JUAN GIRALDO SANCHEZ GOMEZ	
9	2	LLAVE STILSON 24"		TALLER MUNICIPAL	JUAN GIRLADO SANCHEZ GOMEZ	
10	1	LLAVE STILSON 36"		TALLER MUNICIPAL	JUAN GIRALDO SANCHEZ GOMEZ	
11	1	LLAVE PARA ABRIR VALVULAS DE MARIPOSA		TALLER MUNICIPAL	JUAN GIRLADO SANCHEZ GOMEZ	
12	1	LLAVE PARA ABRIR VALVULAS DE CUADRO		TALLER MUNICIPAL	JUAN GIRLADO SANCHEZ GOMEZ	
13	5	MACHETES		TALLER MUNICIPAL	JUAN GIRALDO SANCHEZ GOMEZ	
14	2	TRIANGULOS #3		TALLER MUNICIPAL	JUAN GIRALDO SANCHEZ GOMEZ	
15	1	PIEDRA PARA AFILAR		TALLER MUNICIPAL	JUAN GIRLADO SANCHEZ GOMEZ	

SERVIDOR PUBLICO QUE ENTREGA	REPRESENTANTE DE LA CONTRALORIA	SERVIDOR PUBLICO QUE RECIBE	FOLIO CONSECUTIVO:
C. JUAN GIRALDO SANCHEZ GOMEZ NOMBRE Y FIRMA	C. Edgar Gomez Bañuelos NOMBRE Y FIRMA	L.A.F. ALBERTO HERNANDEZ DE LA CRUZ NOMBRE Y FIRMA	No. HOJA 1/ 2
Juan Manuel Rguez. LIC. JUAN MANUEL RODRIGUEZ SANTANA REPRESENTATEN DE LA COMISION SALIENTE		ING. JOSE CARLOS RAMIREZ SANCHEZ REPRESENTANTE DE LA COMISION ENTRANTE	

Cabo Corrientes
Gobierno Municipal

MUNICIPIO DE CABO CORRIENTES, JALISCO
ENTREGA - RECEPCION:
ORDINARIA
RM1 INVENTARIO DE ALMACENES DIVERSOS

ENTE: 1 CABO CORRIENTES , JALISCO
UNIDAD RESPONSABLE: 2 SERVICIOS PUBLICOS
AREA: 3 AGUA POTABLE

FECHA DE CORTE DE INFORMACION: 30/09/2021
4

NO. CONSEC.	CANTIDAD	DESCRIPCCION DEL ARTICULO	PRECIO	UBICACIÓN	RESPONSABLE	OBSERVACIONES
16	5	RASTRILLOS		TALLER MUNICIPAL	JUAN GIRALDO SANCHEZ GOMEZ	
17	30MTRS	SOGA DE 5/8		TALLER MUNICIPAL	JUAN GIRALDO SANCHEZ GOMEZ	
18	1	ROTOMARTILLO PROFESIONAL GRANDE 30KG DEWALT		TALLER MUNICIPAL	JUAN GIRALDO SANCHEZ GOMEZ	
19	1	PERTIGA DE 14MTRS		TALLER MUNICIPAL	JUAN GIRALDO SANCHEZ GOMEZ	
20	1	CABAHOYO		TALLER MUNICIPAL	JUAN GIRALDO SANCHEZ GOMEZ	
21	1	ESCALERA		TALLER MUNICIPAL	JUAN GIRALDO SANCHEZ GOMEZ	
22	1	JALADOR		TALLER MUNICIPAL	JUAN GIRALDO SANCHEZ GOMEZ	
23	2	AMARRADORES		TALLER MUNICIPAL	JUAN GIRALDO SANCHEZ GOMEZ	

SERVIDOR PUBLICO QUE ENTREGA	REPRESENTANTE DE LA CONTRALORIA	SERVIDOR PUBLICO QUE RECIBE	FOLIO CONSECUTIVO:
C. JUAN GIRALDO SANCHEZ GOMEZ NOMBRE Y FIRMA	C. Edgar Gomez Bañuelos NOMBRE Y FIRMA	L.A.F. ALBERTO HERNANDEZ DE LA CRUZ NOMBRE Y FIRMA	No. HOJA 1/ 2
Juan Manuel Rguez. LIC. JUAN MANUEL RODRIGUEZ SANTANA REPRESENTATEN DE LA COMISION SALIENTE		ING. JOSE CARLOS RAMIREZ SANCHEZ REPRESENTANTE DE LA COMISION ENTRANTE	

Cabo Corrientes

MUNICIPIO DE CABO CORRIENTES, JALISCO
ENTREGA - RECEPCION:
ORDINARIA

RM-3 INVENTARIO DE VEHICULOS DE TRANSPORTE Y MAQUINARIA

ENTE: 1 CABO CORRIENTES
UNIDAD RESPONSABLE: 2 SERVICIOS PUBLICOS
AREA: 3 ASEO PUBLICO

FECHA DE CORTE DE INFORMACION: 30/09/2021
4

NO. CONSEC.	No. DE CONTROL DE INVENTARIO	TIPO DE VEHICULO O MAQUINARIA	MARCA	MODELO	ESTADO ACTUAL	NUMERO DE SERIE	UBICACIÓN ACTUAL	RESGUARDANTE	OBSERVACIONES
		HINO	HINO 100	2019	REGULAR	JHHUEPOH1KK003155	TALLER MUNICIPAL	JUAN GIRALDO SANCHEZ GOMEZ	TRAE QUEBRADO EL VIDRIO POR CHOQUE
		CAMION	CAMION KODIAK	2004	REGULAR	3GBM7J1C34M102842	TALLER MUNICIPAL	JUAN GIRALDO SANCHEZ GOMEZ	
3		CAMIONETA	DODGE RAM	2018	REGULAR	3C7WRAHT1JG248990	TALLER MUNICIPAL	JUAN GIRALDO SANCHEZ GOMEZ	
4		CAMIONETA	CAMIOENTA SUPERDUTI F-350	2016	BUENO	3FDEFG67GEA35076	TALLER MUNICIPAL	JUAN GIRALDO SANCHEZ GOMEZ	

SERVIDOR PUBLICO QUE ENTREGA	REPRESENTANTE DE LA CONTRALORIA	SERVIDOR PUBLICO QUE RECIBE	FOLIO CONSECUTIVO:
C. JUAN GIRALDO SANCHEZ GOMEZ NOMBRE Y FIRMA	C. Edgar Gomez Bañuelos NOMBRE Y FIRMA	L. A. F. ALBERTO HERNANDEZ DE LA CRUZ NOMBRE Y FIRMA	No. HOJA 1/ 1
Juan Manuel Rguez. LIC. JUAN MANUEL RODRIGUEZ SANTANA REPRESENTATEN DE LA COMISION SALIENTE		ING. JOSE CARLOS RAMIREZ SANCHEZ REPRESENTANTE DE LA COMISION ENTRANTE	

Cabo Corrientes
Gobierno Municipal

MUNICIPIO DE CABO CORRIENTES, JALISCO
ENTREGA - RECEPCION:
ORDINARIA

RM-3 INVENTARIO DE VEHICULOS DE TRANSPORTE Y MAQUINARIA

ENTE: 1 CABO CORRIENTES
UNIDAD RESPONSABLE: 2 SERVICIOS PUBLICOS
AREA: 3 PARQUES Y JARDINES

FECHA DE CORTE DE INFORMACION: 30/09/2021
4

NO. CONSEC.	No. DE CONTROL DE INVENTARIO	TIPO DE VEHICULO O MAQUINARIA	MARCA	MODELO	ESTADO ACTUAL	NUMERO DE SERIE	UBICACIÓN ACTUAL	RESGUARDANTE	OBSERVACIONES
		CISTERNA	CISTERNA INTERNATIONAL	2010	REGULAR	N/A	TALLER MUNICIPAL	JUAN GIRALDO SANCHEZ GOMEZ	

SERVIDOR PUBLICO QUE ENTREGA
C. JUAN GIRLADO SANCHEZ GOMEZ
NOMBRE Y FIRMA

Juan Manuel Rguez.
LIC. JUAN MANUEL RODRIGUEZ SANTANA
REPRESENTATEN DE LA COMISION SALIENTE

REPRESENTANTE DE LA CONTRALORIA
C. Edgar Gomez Bañuelos
NOMBRE Y FIRMA

SERVIDOR PUBLICO QUE RECIBE
L. A. F. ALBERTO HERNANDEZ DE LA CRUZ
NOMBRE Y FIRMA

ING. JOSE CARLOS RAMIREZ SANCHEZ
REPRESENTANTE DE LA COMISION ENTRANTE

FOLIO CONSECUTIVO:

No. HOJA
1/ 1

Cabo Corrientes
Gobierno Municipal

MUNICIPIO DE CABO CORRIENTES, JALISCO
ENTREGA - RECEPCION:
ORDINARIA

RM-3 INVENTARIO DE VEHICULOS DE TRANSPORTE Y MAQUINARIA

ENTE: 1 CABO CORRIENTES
UNIDAD RESPONSABLE: 2 SERVICIOS PUBLICOS
AREA: 3 ALUMBRADO PUBLICO

FECHA DE CORTE DE INFORMACION: 30/09/2021
4

NO. CONSEC.	No. DE CONTROL DE INVENTARIO	TIPO DE VEHICULO O MAQUINARIA	MARCA	MODELO	ESTADO ACTUAL	NUMERO DE SERIE	UBICACIÓN ACTUAL	RESGUARDANTE	OBSERVACIONES
		CAMIONETA	RANGERFORD	2009	REGULAR	8AFDT50D796225141	TALLER MUNICIPAL	JUAN GIRALDO SANCHEZ GOMEZ	

SERVIDOR PUBLICO QUE ENTREGA
C. JUAN GIRALDO SANCHEZ GOMEZ
NOMBRE Y FIRMA

REPRESENTANTE DE LA CONTRALORIA
C. Edgar Gomez Bañuelos
NOMBRE Y FIRMA

SERVIDOR PUBLICO QUE RECIBE
L. A. F. ALBERTO HERNANDEZ DE LA CRUZ
NOMBRE Y FIRMA

FOLIO CONSECUTIVO:

No. HOJA
1/ 1

Juan Manuel Rguez.
LIC. JUAN MANUEL RODRIGUEZ SANTANA
REPRESENTATEN DE LA COMISION SALIENTE

ING. JOSE CARLOS RAMIREZ SANCHEZ
REPRESENTANTE DE LA COMISION ENTRANTE

Cabo Corrientes
Gobierno Municipal

MUNICIPIO DE CABO CORRIENTES, JALISCO
ENTREGA - RECEPCION:
ORDINARIA

RM-3 INVENTARIO DE VEHICULOS DE TRANSPORTE Y MAQUINARIA

ENTE: 1 CABO CORRIENTES
UNIDAD RESPONSABLE: 2 SERVICIOS PUBLICOS
AREA: 3 AGUA POTABLE

FECHA DE CORTE DE INFORMACION: 30/09/2021
4

NO. CONSEC.	No. DE CONTROL DE INVENTARIO	TIPO DE VEHICULO O MAQUINARIA	MARCA	MODELO	ESTADO ACTUAL	NUMERO DE SERIE	UBICACIÓN ACTUAL	RESGUARDANTE	OBSERVACIONES
1		NISSAN	FRONTIER AZUL	2017	BUENO	3N64D33AHK82017	TALLER MUNICIPAL	JUAN GIRALDO SANCHEZ GOMEZ	
2		NISSAN	ESTACAS 300	2020	BUENO	3N6AD35A0LJ809486	TALLER MUNICIPAL	JUAN GIRALDO SANCHEZ GOMEZ	

SERVIDOR PUBLICO QUE ENTREGA	REPRESENTANTE DE LA CONTRALORIA	SERVIDOR PUBLICO QUE RECIBE	FOLIO CONSECUTIVO:
C. JUAN GIRALDO SANCHEZ GOMEZ NOMBRE Y FIRMA	C. Edgar Gomez Bañuelos NOMBRE Y FIRMA	L. A. F. ALBERTO HERNANDEZ DE LA CRUZ NOMBRE Y FIRMA	No. HOJA 1/ 1
Juan Manuel Rguez. LIC. JUAN MANUEL RODRIGUEZ SANTANA REPRESENTATEN DE LA COMISION SALIENTE		ING. JOSE CARLOS RAMIREZ SANCHEZ REPRESENTANTE DE LA COMISION ENTRANTE	

Cabo Corrientes
Gobierno Municipal

ENTREGA - RECEPCION:
ORDINARIA
RM-6 RELACION DE FORMAS OFICIALES VALORADAS

ENTE: 1 CABO CORRIENTES, JALISCO
UNIDAD RESPONSABLE: 2 SERVIOS PUBLICOS
AREA: 3 AGUA POTABLE

FECHA DE CORTE DE INFORMACION: 30/09/2021

NO. CONSEC.	DESCRIPCION	CLAVE O SERIE	FOLIO INICIAL	FOLIO FINAL	OBSERVACIONES
1	Recibos de agua potable y alcantarillado Enero 2021	399	6870	7320	Viene agregado el Memorandum y el folio no es consecutivo
2	Recibos de agua potable y alcantarillado Febrero 2021	219	7348	7595	Viene agregado el Memorandum y el folio no es consecutivo
3	Recibos de agua potable y alcantarillado Marzo 2021	98	7596	7758	Viene agregado el Memorandum y el folio no es consecutivo
4	Recibos de agua potable y alcantarillado Abril 2021	47	7760	7823	Viene agregado el Memorandum y el folio no es consecutivo
5	Recibos de aguapotable y alcantarillado Mayo 2021	31	7824	7865	Viene agregado el Memorandum y el folio no es consecutivo
6	Recibos de agua potable y alcantarillado Junio 2021	14	7866	7900	Viene agregado el Memorandum y el folio no es consecutivo
7	Recibos de agua potable y alcantarillado Julio 2021	25	7901	7932	Viene agregado el Memorandum y el folio no es consecutivo
8	Recibo de agua potable y alcantarillado Agosto 2021	8	7943	7953	Viene agregado el Memorandum y el folio no es consecutivo
9	Recibo de agua potable y alcantarillado Septiembre 2021	4	7955	7960	Viene agregado el Memorandum y el folio no es consecutivo
10	Recibos conexiones de agua potable y drenaje Enero a Julio 2021	82	6904	7933	Viene agregado el Memorandum y el folio no es consecutivo

SERVIDOR PUBLICO QUE ENTREGA C. JUAN GIRALDO SANCHEZ GOMEZ NOMBRE Y FIRMA	REPRESENTANTE DE LA CONTRALORIA C. Edgar Gomez Bañuelos NOMBRE Y FIRMA	SERVIDOR PUBLICO QUE RECIBE L.A.F. ALBERTO HERNANDEZ DE LA CRUZ NOMBRE Y FIRMA	FOLIO CONSECUTIVO: No. HOJA 1/ 1
Juan Manuel. Rguez. LIC. JUAN MANUEL RODRIGUEZ SANTANA REPRESENTATEN DE LA COMISION SALIENTE		ING. JOSE CARLOS RAMIREZ SANCHEZ REPRESENTANTE DE LA COMISION ENTRANTE	

Cabo Corrientes
Gobierno Municipal

ENTREGA - RECEPCION:
ORDINARIA

RM-6 RELACION DE FORMAS OFICIALES VALORADAS

ENTE: 1 CABO CORRIENTES, JALISCO

UNIDAD RESPONSABLE: 2 SERVICIOS PUBLICOS

AREA: 3 AGUA POTABLE

FECHA DE CORTE DE INFORMACION: 30/09/2021

NO. CONSEC.	DESCRIPCION	CLAVE O SERIE	FOLIO INICIAL	FOLIO FINAL	OBSERVACIONES
1	Recibos de agua potable y alcantarillado Enero 2020	419	5875	6345	Viene agregado el Memorandum y el folio no es consecutivo
2	Recibos de agua potable y alcantarillo Febrero 2020	194	6365	6602	Viene agregado el Memorandum y el folio no es consecutivo
3	Recibos de agua potable y alcantarillado Marzo 2020	47	6615	6699	Viene agregado el Memorandum y el folio no es consecutivo
4	Recibos de agua potable y alcantarillado Abril 2020	7	6704	6714	Viene agregado el Memorandum y el folio no es consecutivo
5	Recibos de agua potable y alcantarillado Mayo 2020	11	6716	6733	Viene agregado el Memorandum y el folio no es consecutivo
6	Recibos de agua potable y alcantarillado Junio 2020	18	6734	6779	Viene agregado el Memorandum y el folio no es consecutivo
7	Recibos de agua potable y alcantarillado Julio 2020	0	0	0	Viene agregado el Memorandum y el folio no es consecutivo
8	Recibos de agua potable y alcantarillado Agosto 2020	5	6783	6802	Viene agregado el Memorandum y el folio no es consecutivo
9	Recibos de agua potable y alcantarillado Septiembre 2020	2	6797	6866	Viene agregado el Memorandum y el folio no es consecutivo
10	Recibos de agua potable y alcantarillado Octubre 2020	15	6803	6838	Viene agregado el Memorandum y el folio no es consecutivo
11	Recibos de agua potable y alcantarillado Noviembre 2020	6	6840	6850	Viene agregado el Memorandum y el folio no es consecutivo
12	Recibos de agua potable y alcantarillado Diciembre 2020	7	6856	6869	Viene agregado el Memorandum y el folio no es consecutivo
13	recibos de conexiones de agua potable y alcantarillado Enero a Diciembre 2020	92	5904	6868	Viene agregado el Memorandum y el folio no es consecutivo

SERVIDOR PUBLICO QUE ENTREGA

C. JUAN GERALDO SANCHEZ GOMEZ
NOMBRE Y FIRMA

REPRESENTANTE DE LA CONTRALORIA

C. Edgar Gomez Bañuelos
NOMBRE Y FIRMA

SERVIDOR PUBLICO QUE RECIBE

L.A.F. ALBERTO HERNANDEZ DE LA CRUZ
NOMBRE Y FIRMA

FOLIO CONSECUTIVO:

No. HOJA
1/ 1

Juan Manuel Rguez.
LIC. JUAN MANUEL RODRIGUEZ SANTANA
REPRESENTATEN DE LA COMISION SALIENTE

ING. JOSE CARLOS RAMIREZ SANCHEZ
REPRESENTANTE DE LA COMISION ENTRANTE

Cabo Corrientes
Gobierno Municipal

ENTREGA - RECEPCION:
ORDINARIA
RM-6 RELACION DE FORMAS OFICIALES VALORADAS

ENTE: 1 CABO CORRIENTES, JALISCO
UNIDAD RESPONSABLE: 2 SERVICIOS PUBLICOS
AREA: 3 AGUA POTABLE

FECHA DE CORTE DE INFORMACION: 30/09/2021

NO. CONSEC.	DESCRIPCION	CLAVE O SERIE	FOLIO INICIAL	FOLIO FINAL	OBSERVACIONES
1	Recibos de agua potable y alcantarillado Enero 2019	407	4703	5247	Se anexa memorandum y el folio no es consecutivo
2	Reciboa de agua potable y alcantarillado Febrero 2019	201	5248	5298	Se anexa memorandum y el folio no es consecutivo
3	Recibos de agua potable y alcantarillado Marzo 2019	48	5556	5564	Se anexa memorandum y el folio no es consecutivo
4	Recibos de agua potable y alcantarillado Abril 2019	11	5641	5678	Se anexa memorandum y el folio no es consecutivo
5	Recibos de agua potable y alcantarillado Mayo 2019	30	5680	5758	Se anexa memorandum y el folio no es consecutivo
6	Recibos de agua potable y alcantarillado Junio 2019	12	5760	5770	Se anexa memorandum y el folio no es consecutivo
7	Recibos de agua potable y alcantarillado Julio 2019	11	5778	5802	Se anexa memorandum y el folio no es consecutivo
8	Recibos de agua potable y alcantarillado Agosto 2019	10	5803	5818	Se anexa memorandum y el folio no es consecutivo
9	Recibos de agua potable y alcantarillado Septiembre 2019	7	5819	5828	Se anexa memorandum y el folio no es consecutivo
10	Recibos de agua potable y alcantarillado Octubre 2019	2	5831	5832	Se anexa memorandum y el folio no es consecutivo
11	Recibos de agua potable y alcantarillado Noviembre 2019	3	5841	5848	Se anexa memorandum y el folio no es consecutivo
12	Recibos de agua potable y alcantarillado Diciembre 219	16	5860	5874	Se anexa memorandum y el folio no es consecutivo
13	Recibos de conexiones de agua potable y drenaje Enero a Diciembre 2019	76	4784	5868	Se anexa memorandum y el folio no es consecutivo

SERVIDOR PUBLICO QUE ENTREGA

C. JUAN GIRALDO SANCHEZ GOMEZ
NOMBRE Y FIRMA

Juan Manuel Rguez.
LIC. JUAN MANUEL RODRIGUEZ SANTANA
REPRESENTATEN DE LA COMISION SALIENTE

REPRESENTANTE DE LA CONTRALORIA

C. Edgar Gomez Bañuelos
NOMBRE Y FIRMA

SERVIDOR PUBLICO QUE RECIBE

L.A.F. ALBERTO HERNANDEZ DE LA CRUZ
NOMBRE Y FIRMA

ING. JOSE CARLOS RAMIREZ SANCHEZ
REPRESENTANTE DE LA COMISION ENTRANTE

FOLIO CONSECUTIVO:

No. HOJA
1/ 1

Cabo Corrientes
Gobierno Municipal

ENTREGA - RECEPCION:
ORDINARIA
RM-6 RELACION DE FORMAS OFICIALES VALORADAS

ENTE: 1 CABO CORRIENTES, JALISCO
UNIDAD RESPONSABLE: 2 SERVICIOS PUBLICOS
AREA: 3 AGUA POTABLE

FECHA DE CORTE DE INFORMACION: 30/09/2021

NO. CONSEC.	DESCRIPCION	CLAVE O SERIE	FOLIO INICIAL	FOLIO FINAL	OBSERVACIONES
	Recibos agua potable y alcantarillado Enero 2018	397	3459	3997	Se anexa memorandum y el folio no es consecutivo
2	Recibo de agua potable y alcantarillado Febrero 2018	171	3998	4357	Se anexa memorandum y el folio no es consecutivo
3	Recibo de agua potable y alcantarillado Marzo 2018	60	4358	4430	Se anexa memorandum y el folio no es consecutivo
4	Recibo de agua potable y alcantarillado Abril 2018	15	4467	4438	Se anexa memorandum y el folio no es consecutivo
5	Recibo de agua potable y alcantarillado Mayo 2018	22	4482	4527	Se anexa memorandum y el folio no es consecutivo
6	Recibo de agua potable y alcantarillado Junio 2018	16	4540	4551	Se anexa memorandum y el folio no es consecutivo
7	Recibo de agua potable y alcantarillado Julio 2018	12	4558	4580	Se anexa memorandum y el folio no es consecutivo
8	Recibo de agua potable y alcantarillado Agosto 2018	6	4599	4607	Se anexa memorandum y el folio no es consecutivo
9	Recibo de agua potable y alcantarillado Septiembre 2018	1	4606	4606	Se anexa memorandum y el folio no es consecutivo
10	Recibo de agua potable y alcantarillado Octubre 2018	2	4615	4616	Se anexa memorandum y el folio no es consecutivo
11	Recibo dem agua potable y alcantarillado Noviembre 2018	11	4617	4631	Se anexa memorandum y el folio no es consecutivo
12	Recibo de agua potable y alcantarillado Diciembre 2018	36	4633	4675	Se anexa memorandum y el folio no es consecutivo
13	Recibos conexiones agua potable y drenaje Enero a Diciembre 2018	76	3534	4674	Se anexa memorandum y el folio no es consecutivo

SERVIDOR PUBLICO QUE ENTREGA	REPRESENTANTE DE LA CONTRALORIA	SERVIDOR PUBLICO QUE RECIBE	FOLIO CONSECUTIVO:
C. JUAN GIRALDO SANCHEZ GOMEZ NOMBRE Y FIRMA	C. Edgar Gomez Banuelos NOMBRE Y FIRMA	L.A.F. ALBERTO HERNANDEZ DE LA CRUZ NOMBRE Y FIRMA	No. HOJA 1/ 1
Juan Manuel Rguez. LIC. JUAN MANUEL RODRIGUEZ SANTANA REPRESENTATEN DE LA COMISION SALIENTE		ING. JOSE CARLOS RAMIREZ SANCHEZ REPRESENTANTE DE LA COMISION ENTRANTE	

MUNICIPIO DE CABO CORRIENTES, JALISCO
ENTREGA - RECEPCION:
ORDINARIA
RM-7 RELACION DE SELLOS

ENTE: 1 CABO CORRIENTES, JALISCO
UNIDAD RESPONSABLE: 2 SERVICIOS PUBLICOS
AREA: 3 SERVICIOS PUBLICOS

FECHA DE CORTE DE INFORMACION: 30/09/2021
4

IMPRESIÓN DEL SELLO	DEPARTAMENTO	USO	RESGUARDANTE	OBSERVACIONES
SERVICIOS PUBLICOS ADMINISTRACIÓN 2018 - 2021	SERVICIOS PUBLICOS	OFICIALIZAR INFORMACION	JUAN GIRALDO SANCHEZ GOMEZ	

SERVIDOR PUBLICO QUE ENTREGA	REPRESENTANTE DE LA CONTRALORIA	SERVIDOR PUBLICO QUE RECIBE	FOLIO CONSECUTIVO:
C. JUAN GIRALDO SANCHEZ GOMEZ NOMBRE Y FIRMA	C. Edgar Gomez Bañuelos NOMBRE Y FIRMA	L.A.F. ALBERTO HERNANDEZ DE LA CRUZ NOMBRE Y FIRMA	No. HOJA 1/ 1
Juan Manuel Rguez. LIC. JUAN MANUEL RODRIGUEZ SANTANA REPRESENTATEN DE LA COMISION SALIENTE		ING. JOSE CARLOS RAMIREZ SANCHEZ REPRESENTANTE DE LA COMISION ENTRANTE	

Cabo Corrientes
Gobierno Municipal

MUNICIPIO DE CABO CORRIENTES, JALISCO
ENTREGA - RECEPCION:
ORDINARIA
RM-9 RELACION DE MOBILIARIO Y EQUIPO DE COMPUTO

ENTE: CABO CORRIENTES, JALISCO
UNIDAD RESPONSABLE: SERVICIOS PUBLICOS
AREA: SERVICIOS PUBLICOS

FECHA DE CORTE DE INFORMACION: 30/09/2021

4

No. CONS.	N° DE INVENTARIO (PESA)	DESCRIPCCION DEL BIEN	UBICACIÓN	RESGUARDANTE	OBSERVACIONES
	1	COMPUTADORA BLANCA LENOVO	DEPARTAMENTO DE SERVICIOS PUBLICOS	JUAN GIRALDO SANCHEZ GOMEZ	
2	1	COMPUTADORA BLANCA LENOVO	DEPARTAMENTO DE SERVICIOS PUBLICOS	JUAN GIRALDO SANCHEZ GOMEZ	
3	1	COMPUTADORA BLANCA LENOVO	DEPARTAMENTO DE SERVICIOS PUBLICOS	JUAN GIRALDO SANCHEZ GOMEZ	
4	1	IMPRESORA HP HPLASERTP1102Q	DEPARTAMENTO DE SERVICIOS PUBLICOS	JUAN GIRALDO SANCHEZ GOMEZ	
5	3	ESCRITORIO COLOR CAFÉ	DEPARTAMENTO DE SERVICIOS PUBLICOS	JUAN GIRALDO SANCHEZ GOMEZ	
6	1	TELEFONO PANASONIC BLANCO	DEPARTAMENTO DE SERVICIOS PUBLICOS	JUAN GIRALDO SANCHEZ GOMEZ	
7	6	SILLAS NEGRAS	DEPARTAMENTO DE SERVICIOS PUBLICOS	JUAN GIRALDO SANCHEZ GOMEZ	
8	1	ANAQUEL METALICO COLOR GRIS	DEPARTAMENTO DE SERVICIOS PUBLICOS	JUAN GIRALDO SANCHEZ GOMEZ	MAL ESTADO
9	1	ARCHIVERO METALICO COLOR GRIS 4 CAJONES	DEPARTAMENTO DE SERVICIOS PUBLICOS	JUAN GIRALDO SANCHEZ GOMEZ	
10	1	VENTILADOR MARCA VENTO NEGRO	DEPARTAMENTO DE SERVICIOS PUBLICOS	JUAN GIRALDO SANCHEZ GOMEZ	
11	1	ORGANIZADOR NEGRO	DEPARTAMENTO DE SERVICIOS PUBLICOS	JUAN GIRALDO SANCHEZ GOMEZ	

NOTA:.- Al reportar los bienes en comadato, especificar en observaciones, si el bien se entrega o se recibe en comodato citando al comodante o comodatario (el contrato correspondiente se dede relacional en el apartado correspondiente.)

SERVIDOR PUBLICO QUE ENTREGA	REPRESENTANTE DE LA CONTRALORIA	SERVIDOR PUBLICO QUE RECIBE	FOLIO CONSECUTIVO:
C. JUAN GIRLADO SANCHEZ GOMEZ NOMBRE Y FIRMA	C. Edgar Gomez Bañuelos NOMBRE Y FIRMA	L.A.F. ALBERTO HERNANDEZ DE LA CRUZ NOMBRE Y FIRMA	No. HOJA 1/ 1
Juan Manuel Rguez. LIC. JUAN MANUEL RODRIGUEZ SANTANA REPRESENTATEN DE LA COMISION SALIENTE		ING. JOSE CARLOS RAMIREZ SANCHEZ REPRESENTANTE DE LA COMISION ENTRANTE	

Cabo Corrientes
Gobierno Municipal

MUNICIPIO DE CABO CORRIENTES, JALISCO
ENTREGA - RECEPCION:
ORDINARIA
RF-1 RELACION DE DEUDORES DIVERSOS

ENTE: 1 CABO CORRIENTES
UNIDAD RESPONSABLE: 2 SERVICIOS PUBLICOS
AREA: 3 AGUA POTABLE

FECHA DE CORTE DE INFORMACION: 30/09/2021
4

N° DEUDOR DIVERSOS	TIPO DE DOCUMENTO	FECHA DE SUSCRIPCIO	FECHA DE VENCIMIENT	DEUDOR	MOTIVO DE LA DEUDA	IMPORTE	OBSERVACIONES
001/0003	DOMESTICO		2018	AGUILAR GARCIA JOSE DE JESUS	MOROSO AGUA POTABLE	$ 2,626.80	
001/0004	DOMESTICO		2018	CORTES VILLA ADELFO	MOROSO AGUA POTABLE	$ 2,626.80	
001/0050	DOMESTICO		2003	AGUILAR GONZALEZ IGNACIO	MOROSO AGUA POTABLE	$ 5,592.52	
001/0002	DOMESTICO		2006	AGUIRRE LIMON CLEMENTINA	MOROSO AGUA POTABLE	$ 5,592.52	
001/0006	DOMESTICO		2006	ALCANTAR MADRIGAL JUAN CARLOS	MOROSO AGUA POTABLE	$ 5,592.52	
001/0044	DOMESTICO		2016	ALVARADO GARCIA VERONICA LETICIA	MOROSO AGUA POTABLE	$ 4,575.28	
001/0009	DOMESTICO		2001	ALVARADO RIVERA ARACELI	MOROSO AGUA POTABLE	$ 5,592.52	
001/0056	DOMESTICO		2018	ALVAREZ CAMBRON HERLINDA	MOROSO AGUA POTABLE	$ 2,626.80	
001/1047	DOMESTICO		2009	ALVAREZ CARRANZA RAFAELA	MOROSO AGUA POTABLE	$ 5,592.52	
001/0007	DOMESTICO		2005	ANDRADE HERRERA JERONIMO	MOROSO AGUA POTABLE	$ 5,592.52	
001/0008	DOMESTICO		2018	ANTUNA MARQUEZ ALFREDO PROFR.	MOROSO AGUA POTABLE	$ 2,626.80	
001/0052	DOMESTICO		2008	ARAIZA BARAJAS ELEUTERIO	MOROSO AGUA POTABLE	$ 5,592.52	
001/0016	DOMESTICO		2011	ARAIZA GONZALEZ LUCILA	MOROSO AGUA POTABLE	$ 5,592.52	
001/1065	DOMESTICO		2016	ARAIZA GUZMAN FERNANDO	MOROSO AGUA POTABLE	$ 4,575.28	
001/1044	DOMESTICO		2007	ARAIZA GUZMAN RAMON	MOROSO AGUA POTABLE	$ 5,592.52	
001/0051	DOMESTICO		2019	ARAIZA RENDON RAMON	MOROSO AGUA POTABLE	$ 1,702.50	
001/0030	DOMESTICO		2012	ARECHIGA GUZMAN ERNESTO	MOROSO AGUA POTABLE	$ 5,592.52	
001/0048	DOMESTICO		2003	ARECHIGA QUIÑONEZ CELIA	MOROSO AGUA POTABLE	$ 5,592.52	
001/0036	DOMESTICO		2020	ARREDONDO CARDENAS RAUL	MOROSO AGUA POTABLE	$ 848.40	
001/0035	DOMESTICO		2018	ARREOLA MACEDO GUILLERMO	MOROSO AGUA POTABLE	$ 2,626.80	

SERVIDOR PUBLICO QUE ENTREGA	REPRESENTANTE DE LA CONTRALORIA	SERVIDOR PUBLICO QUE RECIBE	FOLIO CONSECUTIVO:
C. JUAN GERALDO SANCHEZ GOMEZ NOMBRE Y FIRMA	C. Edgar Gomez Bañuelos NOMBRE Y FIRMA	L.A.F. ALBERTO HERNANDEZ DE LA CRUZ NOMBRE Y FIRMA	No. HOJA 1/ 1
Juan Manuel Rguez. LIC. JUAN MANUEL RODRIGUEZ SANTANA REPRESENTATEN DE LA COMISION SALIENTE		ING. JOSE CARLOS RAMIREZ SANCHEZ REPRESENTANTE DE LA COMISION ENTRANTE	

Cabo Corrientes
Gobierno Municipal

MUNICIPIO DE CABO CORRIENTES, JALISCO
ENTREGA - RECEPCION:
ORDINARIA
RF-1 RELACION DE DEUDORES DIVERSOS

ENTE: 1 CABO CORRIENTES
UNIDAD RESPONSABLE: 2 SERVICIOS PUBLICOS
AREA: 3 AGUA POTABLE

FECHA DE CORTE DE INFORMACION: 30/09/2021
4

N° DEUDOR DIVERSOS	TIPO DE DOCUMENTO	FECHA DE SUSCRIPCIO	FECHA DE VENCIMIENT	DEUDOR	MOTIVO DE LA DEUDA	IMPORTE	OBSERVACIONES
001/0031	DOMESTICO		2002	ARREOLA PEREZ RAMIRO	MOROSO AGUA POTABLE	$ 5,592.52	
001/0057	DOMESTICO		2005	ARREOLA SOLIS AURORA	MOROSO AGUA POTABLE	$ 5,592.52	
001/0032	DOMESTICO		1997	ARREOLA SOLIS CARLOS	MOROSO AGUA POTABLE	$ 5,592.52	
001/0147	DOMESTICO		2017	J. ASCENCION LOPEZ RANGEL	MOROSO AGUA POTABLE	$ 3,585.60	
001/0042	DOMESTICO		2011	ASOCIACION GANADERA LOCAL	MOROSO AGUA POTABLE	$ 5,592.52	
001/0232	DOMESTICO		2006	ASOCIACION GANADERA LOCAL (CORRAL)	MOROSO AGUA POTABLE	$ 5,592.52	
001/0038	DOMESTICO		2010	AVALOS CASTILLON ROBERTO	MOROSO AGUA POTABLE	$ 5,592.52	
001/0039	DOMESTICO		2010	AVALOS CASTILLON ROBERTO	MOROSO AGUA POTABLE	$ 5,592.52	
001/0040	DOMESTICO		2008	AVALOS CASTILLON ROBERTO	MOROSO AGUA POTABLE	$ 5,592.52	
001/0053	DOMESTICO		2016	AVELICA LEPE FIDELA	MOROSO AGUA POTABLE	$ 4,575.28	
001/0082	DOMESTICO		2004	BAILON ARMAS BIBIANO	MOROSO AGUA POTABLE	$ 5,592.52	
001/0081	DOMESTICO		1994	BAILON ARMAS MARTINA	MOROSO AGUA POTABLE	$ 5,592.52	
001/0083	DOMESTICO		1999	BAILON ARMAS RAFAEL	MOROSO AGUA POTABLE	$ 5,592.52	
001/0069	DOMESTICO		2005	BAÑUELOS CASTILLON JORGE ARMANDO	MOROSO AGUA POTABLE	$ 5,592.52	
001/0072	DOMESTICO		2012	GOMEZ BAÑUELOS VICTOR	MOROSO AGUA POTABLE	$ 5,592.52	
001/0073	DOMESTICO		2013	GOMEZ BAÑUELOS VICTOR	MOROSO AGUA POTABLE	$ 5,592.52	
001/0074	DOMESTICO		2010	GOMEZ BAÑUELOS VICTOR	MOROSO AGUA POTABLE	$ 5,592.52	
001/0119	DOMESTICO		2010	GOMEZ BAÑUELOS VICTOR	MOROSO AGUA POTABLE	$ 5,592.52	
001/0844	DOMESTICO		2012	BAÑUELOS CORREA CARLOS	MOROSO AGUA POTABLE	$ 5,592.52	
001/0813	DOMESTICO		2009	BAÑUELOS CORREA HECTOR BASILIO	MOROSO AGUA POTABLE	$ 5,592.52	

SERVIDOR PUBLICO QUE ENTREGA	REPRESENTANTE DE LA CONTRALORIA	SERVIDOR PUBLICO QUE RECIBE	FOLIO CONSECUTIVO:
C. JUAN GIRALDO SANCHEZ GOMEZ NOMBRE Y FIRMA	C. Edgar Gomez Bañuelos NOMBRE Y FIRMA	L.A.F. ALBERTO HERNANDEZ DE LA CRUZ NOMBRE Y FIRMA	No. HOJA 1/ 2
Juan Manuel Rguez. LIC. JUAN MANUEL RODRIGUEZ SANTANA REPRESENTATEN DE LA COMISION SALIENTE		ING. JOSE CARLOS RAMIREZ SANCHEZ REPRESENTANTE DE LA COMISION ENTRANTE	

Cabo Corrientes
Gobierno Municipal

MUNICIPIO DE CABO CORRIENTES, JALISCO
ENTREGA - RECEPCION:
ORDINARIA
RF-1 RELACION DE DEUDORES DIVERSOS

ENTE: 1 CABO CORRIENTES
UNIDAD RESPONSABLE: 2 SERVICIOS PUBLICOS
AREA: 3 AGUA POTABLE

FECHA DE CORTE DE INFORMACION: 30/09/2021
4

N° DEUDOR DIVERSOS	TIPO DE DOCUMENTO	FECHA DE SUSCRIPCIO	FECHA DE VENCIMIENT	DEUDOR	MOTIVO DE LA DEUDA	IMPORTE	OBSERVACIONES
001/0099	DOMESTICO		2020	BRAVO NUÑEZ RODRIGO	MOROSO AGUA POTABLE	$ 848.40	
00[illegible]13	DOMESTICO		2017	BRAVO RODRIGUEZ ANDRES	MOROSO AGUA POTABLE	$ 3,585.60	
001/0108	DOMESTICO		2006	BRISEÑO SANTANA JUAN	MOROSO AGUA POTABLE	$ 5,592.52	
001/0259	DOMESTICO		2006	BUENROSTRO CHAVEZ PAULA	MOROSO AGUA POTABLE	$ 5,592.52	
001/0186	DOMESTICO		2016	CARDENAS GARCIA ALBERTO	MOROSO AGUA POTABLE	$ 4,575.28	
001/1071	DOMESTICO		2012	CARDENAS GARCIA JOSE LUIS	MOROSO AGUA POTABLE	$ 5,592.52	
001/0187	DOMESTICO		2016	GARCIA SANCHEZ GUILLERMINA	MOROSO AGUA POTABLE	$ 4,575.28	
001/0945	DOMESTICO		2018	CARDENAS GONZALEZ LAURA ELENA OBSERVACION	MOROSO AGUA POTABLE	$ 2,626.80	
001/0190	DOMESTICO		2011	CARDENAS NAVARRO SALVADOR	MOROSO AGUA POTABLE	$ 5,592.52	
001/0192	DOMESTICO		2018	MORA DIAZ MARIA LUISA	MOROSO AGUA POTABLE	$ 2,626.80	
001/0952	DOMESTICO		2016	CAROTHERS BARRETO ENRIQUE	MOROSO AGUA POTABLE	$ 4,575.28	
001/0198	DOMESTICO		2007	CARRANZA MENDOZA VICENTA	MOROSO AGUA POTABLE	$ 5,592.52	
001/0204	DOMESTICO		2018	CASTELLANO VELASCO ELENO	MOROSO AGUA POTABLE	$ 2,626.80	
001/0167	DOMESTICO		2020	RODRIGUEZ GONZALEZ VICTOR MANUEL	MOROSO AGUA POTABLE	$ 848.40	
001/0171	DOMESTICO		2018	CASTELLON REA FRANCISCO	MOROSO AGUA POTABLE	$ 2,626.80	
001/0172	DOMESTICO		2018	CASTELLON REA JORGE	MOROSO AGUA POTABLE	$ 2,626.80	
001/0934	DOMESTICO		2002	CASTILLO LAUREANO ANGEL	MOROSO AGUA POTABLE	$ 5,592.52	
001/0153	DOMESTICO		2016	CASTILLON AGUILAR IGNACIA	MOROSO AGUA POTABLE	$ 4,575.28	
001/0938	DOMESTICO		2003	CASTILLON BENAVIDES GRISELDA	MOROSO AGUA POTABLE	$ 5,592.52	
001/1041	DOMESTICO		2010	CASTILLON DIAZ ESTHER	MOROSO AGUA POTABLE	$ 5,592.52	

SERVIDOR PUBLICO QUE ENTREGA	REPRESENTANTE DE LA CONTRALORIA	SERVIDOR PUBLICO QUE RECIBE	FOLIO CONSECUTIVO:
C. JUAN GIRALDO SANCHEZ GOMEZ NOMBRE Y FIRMA	C. Edgar Gomez Bañuelos NOMBRE Y FIRMA	L.A.F. ALBERTO HERNANDEZ DE LA CRUZ NOMBRE Y FIRMA	No. HOJA 1/ 3
Juan Manuel Rguez. LIC. JUAN MANUEL RODRIGUEZ SANTANA REPRESENTATEN DE LA COMISION SALIENTE		ING. JOSE CARLOS RAMIREZ SANCHEZ REPRESENTANTE DE LA COMISION ENTRANTE	

Cabo Corrientes
Gobierno Municipal

MUNICIPIO DE CABO CORRIENTES, JALISCO
ENTREGA - RECEPCION:
ORDINARIA
RF-1 RELACION DE DEUDORES DIVERSOS

ENTE: 1 CABO CORRIENTES
UNIDAD RESPONSABLE: 2 SERVICIOS PUBLICOS
AREA: 3 AGUA POTABLE

FECHA DE CORTE DE INFORMACION: 30/09/2021
4

N° DEUDOR DIVERSOS	TIPO DE DOCUMENTO	FECHA DE SUSCRIPCIO	FECHA DE VENCIMIENT	DEUDOR	MOTIVO DE LA DEUDA	IMPORTE	OBSERVACIONES
001/1061	DOMESTICO		2011	BAÑUELOS CORREA SILVIA	MOROSO AGUA POTABLE	$ 5,592.52	
00[illegible]2	DOMESTICO		2020	BAÑUELOS GARCIA LEONOR CARINA	MOROSO AGUA POTABLE	$ 848.40	
001/0079	DOMESTICO		2018	BAÑUELOS RIVERA ALFONSO	MOROSO AGUA POTABLE	$ 2,626.80	
001/0111	DOMESTICO		2003	BARAJAS ROBLES HECTOR	MOROSO AGUA POTABLE	$ 5,592.52	
001/0120	DOMESTICO		2004	BARRON ROMERO VICTOR	MOROSO AGUA POTABLE	$ 5,592.52	
001/0084	DOMESTICO		1994	BASURTO ESCOBEDO JAIME	MOROSO AGUA POTABLE	$ 5,592.52	
001/0086	DOMESTICO		2007	BECERRA VALDEZ MIGUEL	MOROSO AGUA POTABLE	$ 5,592.52	
001/0118	DOMESTICO		2019	OROZCO MADRIGAL JUAN MANUEL	MOROSO AGUA POTABLE	$ 1,702.50	
001/0093	DOMESTICO		2009	BERNAL CRUZ AGUSTIN	MOROSO AGUA POTABLE	$ 5,592.52	
001/0092	DOMESTICO		2007	BERNAL TORRES PATRICIO ING.	MOROSO AGUA POTABLE	$ 5,592.52	
001/1094	DOMESTICO		2019	BESERRIL BARAJAS HIPOLITA	MOROSO AGUA POTABLE	$ 1,702.50	
001/0090	DOMESTICO		2008	BETANCOURT GONZALEZ JUAN DE LA CRUZ	MOROSO AGUA POTABLE	$ 5,592.52	
001/1095	DOMESTICO		2019	BETANCOURT HERNANDEZ ZULEMA	MOROSO AGUA POTABLE	$ 1,702.50	
001/0104	DOMESTICO		2018	BRAVO CRUZ CARLOS	MOROSO AGUA POTABLE	$ 2,626.80	
001/0102	DOMESTICO		2012	BRAVO CRUZ SALVADOR	MOROSO AGUA POTABLE	$ 5,592.52	
001/1104	DOMESTICO		2020	ZAMBRANO BRAVO GEORGINA YAZMIN	MOROSO AGUA POTABLE	$ 848.40	
001/1105	DOMESTICO		2016	BRAVO FLORES ABEL	MOROSO AGUA POTABLE	$ 4,575.28	
001/0106	DOMESTICO		2003	BRAVO GUTIERREZ JOSEFINA	MOROSO AGUA POTABLE	$ 5,592.52	
001/0117	DOMESTICO		2018	BRAVO LORENZO CANDELARIA	MOROSO AGUA POTABLE	$ 2,626.80	
001/0101	DOMESTICO		2019	BRAVO NUÑEZ ANA ROSA	MOROSO AGUA POTABLE	$ 1,702.50	

SERVIDOR PUBLICO QUE ENTREGA	REPRESENTANTE DE LA CONTRALORIA	SERVIDOR PUBLICO QUE RECIBE	FOLIO CONSECUTIVO:
C. JUAN GIRALDO SANCHEZ GOMEZ NOMBRE Y FIRMA	C. Edgar Gómez Bañuelos NOMBRE Y FIRMA	L.A.F. ALBERTO HERNANDEZ DE LA CRUZ NOMBRE Y FIRMA	No. HOJA 1/ 4
Juan Manuel Rguez. LIC. JUAN MANUEL RODRIGUEZ SANTANA REPRESENTATEN DE LA COMISION SALIENTE		ING. JOSE CARLOS RAMIREZ SANCHEZ REPRESENTANTE DE LA COMISION ENTRANTE	

Cabo Corrientes
Gobierno Municipal

MUNICIPIO DE CABO CORRIENTES, JALISCO
ENTREGA - RECEPCION:
ORDINARIA
RF-1 RELACION DE DEUDORES DIVERSOS

ENTE: 1 CABO CORRIENTES
UNIDAD RESPONSABLE: 2 SERVICIOS PUBLICOS
AREA: 3 AGUA POTABLE

FECHA DE CORTE DE INFORMACION: 30/09/2021
4

Nº DEUDOR DIVERSOS	TIPO DE DOCUMENTO	FECHA DE SUSCRIPCIO	FECHA DE VENCIMIENT	DEUDOR	MOTIVO DE LA DEUDA	IMPORTE	OBSERVACIONES
001/0099	DOMESTICO		2020	BRAVO NUÑEZ RODRIGO	MOROSO AGUA POTABLE	$ 848.40	
00[illegible]3	DOMESTICO		2017	BRAVO RODRIGUEZ ANDRES	MOROSO AGUA POTABLE	$ 3,585.60	
001/0108	DOMESTICO		2006	BRISEÑO SANTANA JUAN	MOROSO AGUA POTABLE	$ 5,592.52	
001/0259	DOMESTICO		2006	BUENROSTRO CHAVEZ PAULA	MOROSO AGUA POTABLE	$ 5,592.52	
001/0186	DOMESTICO		2016	CARDENAS GARCIA ALBERTO	MOROSO AGUA POTABLE	$ 4,575.28	
001/1071	DOMESTICO		2012	CARDENAS GARCIA JOSE LUIS	MOROSO AGUA POTABLE	$ 5,592.52	
001/0187	DOMESTICO		2016	GARCIA SANCHEZ GUILLERMINA	MOROSO AGUA POTABLE	$ 4,575.28	
001/0945	DOMESTICO		2018	AS GONZALEZ LAURA ELENA OBSERVACION TORRES VAZQ	MOROSO AGUA POTABLE	$ 2,626.80	
001/0190	DOMESTICO		2011	CARDENAS NAVARRO SALVADOR	MOROSO AGUA POTABLE	$ 5,592.52	
001/0192	DOMESTICO		2018	MORA DIAZ MARIA LUISA	MOROSO AGUA POTABLE	$ 2,626.80	
001/0952	DOMESTICO		2016	CAROTHERS BARRETO ENRIQUE	MOROSO AGUA POTABLE	$ 4,575.28	
001/0198	DOMESTICO		2007	CARRANZA MENDOZA VICENTA	MOROSO AGUA POTABLE	$ 5,592.52	
001/0204	DOMESTICO		2018	CASTELLANO VELASCO ELENO	MOROSO AGUA POTABLE	$ 2,626.80	
001/0167	DOMESTICO		2020	RODRIGUEZ GONZALEZ VICTOR MANUEL	MOROSO AGUA POTABLE	$ 848.40	
001/0171	DOMESTICO		2018	CASTELLON REA FRANCISCO	MOROSO AGUA POTABLE	$ 2,626.80	
001/0172	DOMESTICO		2018	CASTELLON REA JORGE	MOROSO AGUA POTABLE	$ 2,626.80	
001/0934	DOMESTICO		2002	CASTILLO LAUREANO ANGEL	MOROSO AGUA POTABLE	$ 5,592.52	
001/0153	DOMESTICO		2016	CASTILLON AGUILAR IGNACIA	MOROSO AGUA POTABLE	$ 4,575.28	
001/0938	DOMESTICO		2003	CASTILLON BENAVIDES GRISELDA	MOROSO AGUA POTABLE	$ 5,592.52	
001/1041	DOMESTICO		2010	CASTILLON DIAZ ESTHER	MOROSO AGUA POTABLE	$ 5,592.52	

SERVIDOR PUBLICO QUE ENTREGA
C. JUAN GIRALDO SANCHEZ GOMEZ
NOMBRE Y FIRMA

Juan Manuel Rguez.
LIC. JUAN MANUEL RODRIGUEZ SANTANA
REPRESENTATEN DE LA COMISION SALIENTE

REPRESENTANTE DE LA CONTRALORIA
C. Edgar Gomez Bañuelos
NOMBRE Y FIRMA

SERVIDOR PUBLICO QUE RECIBE
L.A.F. ALBERTO HERNANDEZ DE LA CRUZ
NOMBRE Y FIRMA

ING. JOSE CARLOS RAMIREZ SANCHEZ
REPRESENTANTE DE LA COMISION ENTRANTE

FOLIO CONSECUTIVO:

No. HOJA
1/ 5

Cabo Corrientes
Gobierno Municipal

MUNICIPIO DE CABO CORRIENTES, JALISCO
ENTREGA - RECEPCION:
ORDINARIA
RF-1 RELACION DE DEUDORES DIVERSOS

ENTE: 1 CABO CORRIENTES
UNIDAD RESPONSABLE: 2 SERVICIOS PUBLICOS
AREA: 3 AGUA POTABLE

FECHA DE CORTE DE INFORMACION: 30/09/2021
4

N° DEUDOR DIVERSOS	TIPO DE DOCUMENTO	FECHA DE SUSCRIPCIO	FECHA DE VENCIMIENT	DEUDOR	MOTIVO DE LA DEUDA	IMPORTE	OBSERVACIONES
001/0361	DOMESTICO		2018	CASTILLON GARCIA XAVIER FERNANDO	MOROSO AGUA POTABLE	$ 2,626.80	
001/0039	DOMESTICO		2016	CASTILLON LORENZO GUADALUPE	MOROSO AGUA POTABLE	$ 4,575.28	
001/0164	DOMESTICO		2010	CASTILLON LORENZO RICARDO	MOROSO AGUA POTABLE	$ 5,592.52	
001/0348	DOMESTICO		1994	CASTILLON LUNA OSCAR	MOROSO AGUA POTABLE	$ 5,592.52	
001/0159	DOMESTICO		2020	CASTILLON MACEDO ALICIA	MOROSO AGUA POTABLE	$ 848.40	
001/0165	DOMESTICO		2018	CASTILLON MACEDO ENRIQUE	MOROSO AGUA POTABLE	$ 2,626.80	
001/0160	DOMESTICO		2012	CASTILLON MACEDO JESUS	MOROSO AGUA POTABLE	$ 5,592.52	
001/0161	DOMESTICO		2012	CASTILLON MACEDO JESUS	MOROSO AGUA POTABLE	$ 5,592.52	
001/0157	DOMESTICO		2012	CASTILLON MACEDO PEDRO ANTONIO	MOROSO AGUA POTABLE	$ 5,592.52	
001/0946	DOMESTICO		2009	CASTILLON RODRIGUEZ ANITA	MOROSO AGUA POTABLE	$ 5,592.52	
001/1056	DOMESTICO		2009	CASTILLON RODRIGUEZ EDUARDA	MOROSO AGUA POTABLE	$ 5,592.52	
001/0236	DOMESTICO		2009	CASTILLON RODRIGUEZ ENERIO	MOROSO AGUA POTABLE	$ 5,592.52	
001/0241	DOMESTICO		2002	CASTILLON RODRIGUEZ FRANCISCO J.	MOROSO AGUA POTABLE	$ 5,592.52	
001/0156	DOMESTICO		2020	RODRIGUEZ GARCIA LUZ	MOROSO AGUA POTABLE	$ 848.40	
001/0175	DOMESTICO		2018	CASTILLON ROMERO NEREO	MOROSO AGUA POTABLE	$ 2,626.80	
001/0174	DOMESTICO		2020	CASTILLON ROMERO OSCAR M. V. Z.	MOROSO AGUA POTABLE	$ 848.40	
001/0355	DOMESTICO		2016	MORA RODRIGUEZ CARLOS ADRIAN	MOROSO AGUA POTABLE	$ 4,575.28	
001/0173	DOMESTICO		2008	CASTILLON ROMERO OSWALDO ING.	MOROSO AGUA POTABLE	$ 5,592.52	
001/0180	DOMESTICO		2008	CASTILLON ROMERO OSWALDO ING.	MOROSO AGUA POTABLE	$ 5,592.52	
001/0206	DOMESTICO		2012	CELIS GRADILLA LEOPOLDO	MOROSO AGUA POTABLE	$ 5,592.52	

SERVIDOR PUBLICO QUE ENTREGA C. JUAN GIRALDO SANCHEZ GOMEZ NOMBRE Y FIRMA	REPRESENTANTE DE LA CONTRALORIA C. Edgar Gomez Banuelos NOMBRE Y FIRMA	SERVIDOR PUBLICO QUE RECIBE L.A.F. ALBERTO HERNANDEZ DE LA CRUZ NOMBRE Y FIRMA	FOLIO CONSECUTIVO: No. HOJA 1/ 6
LIC. JUAN MANUEL RODRIGUEZ SANTANA REPRESENTATEN DE LA COMISION SALIENTE		ING. JOSE CARLOS RAMIREZ SANCHEZ REPRESENTANTE DE LA COMISION ENTRANTE	

Cabo Corrientes
Gobierno Municipal

MUNICIPIO DE CABO CORRIENTES, JALISCO
ENTREGA - RECEPCION:
ORDINARIA
RF-1 RELACION DE DEUDORES DIVERSOS

ENTE: 1 CABO CORRIENTES
UNIDAD RESPONSABLE: 2 SERVICIOS PUBLICOS
AREA: 3 AGUA POTABLE

FECHA DE CORTE DE INFORMACION: 30/09/2021
4

N° DEUDOR DIVERSOS	TIPO DE DOCUMENTO	FECHA DE SUSCRIPCIO	FECHA DE VENCIMIENT	DEUDOR	MOTIVO DE LA DEUDA	IMPORTE	OBSERVACIONES
001/0238	DOMESTICO		2011	CHAVEZ LARA NAPOLEON	MOROSO AGUA POTABLE	$ 5,592.52	
001/0237	DOMESTICO		2007	COMBUSTIBLES EL TUITO, S. A. DE C. V.	MOROSO AGUA POTABLE	$ 5,592.52	
001/0947	DOMESTICO		2010	CONTRERAS GONZALEZ AMADOR	MOROSO AGUA POTABLE	$ 5,592.52	
001/0935	DOMESTICO		2010	CONTRERAS GONZALEZ PORFIRIO	MOROSO AGUA POTABLE	$ 5,592.52	
001/0936	DOMESTICO		2011	CONTRERAS GONZALEZ RAFAEL	MOROSO AGUA POTABLE	$ 5,592.52	
001/0944	DOMESTICO		2010	CORDOVA AMADOR ESMERALDA RUBI	MOROSO AGUA POTABLE	$ 5,592.52	
001/0937	DOMESTICO		2006	CORTEZ SANCHEZ RAMON	MOROSO AGUA POTABLE	$ 5,592.52	
001/0932	DOMESTICO		2002	COVARRUBIAS COVARRUBIAS PRAXEDIX	MOROSO AGUA POTABLE	$ 5,592.52	
001/0217	DOMESTICO		2020	CRUZ BAÑUELOS OFELIA	MOROSO AGUA POTABLE	$ 848.40	
001/0218	DOMESTICO		2003	CRUZ BAÑUELOS SOLEDAD	MOROSO AGUA POTABLE	$ 5,592.52	
001/0222	DOMESTICO		2012	CRUZ CASTILLON AGUSTIN	MOROSO AGUA POTABLE	$ 5,592.52	
001/0491	DOMESTICO		2012	CRUZ CASTILLON AGUSTIN	MOROSO AGUA POTABLE	$ 5,592.52	
001/0220	DOMESTICO		2001	CRUZ CASTILLON BARDOMIANO	MOROSO AGUA POTABLE	$ 4,575.28	
001/0221	DOMESTICO		2016	CRUZ CASTILLON JOSE LUIS	MOROSO AGUA POTABLE	$ 4,575.28	
001/0954	DOMESTICO		2008	CRUZ HERNANDEZ FERNANDO	MOROSO AGUA POTABLE	$ 5,592.52	
001/1195	DOMESTICO		2008	CRUZ HERNANDEZ MARCO ANTONIO	MOROSO AGUA POTABLE	$ 5,592.52	
001/0953	DOMESTICO		2007	CRUZ HERNANDEZ VICTORIA	MOROSO AGUA POTABLE	$ 5,592.52	
001/0224	DOMESTICO		2007	CRUZ LOPEZ MARCELINO	MOROSO AGUA POTABLE	$ 5,592.52	
001/0228	DOMESTICO		1994	CRUZ PADILLA FRANCISCO	MOROSO AGUA POTABLE	$ 5,592.52	
001/0227	DOMESTICO		2012	CRUZ PEREZ SENOBIO	MOROSO AGUA POTABLE	$ 5,592.52	

SERVIDOR PUBLICO QUE ENTREGA	REPRESENTANTE DE LA CONTRALORIA	SERVIDOR PUBLICO QUE RECIBE	FOLIO CONSECUTIVO:
C. JUAN GIRALDO SANCHEZ GOMEZ NOMBRE Y FIRMA	C. Edgar Gomez Bañuelos NOMBRE Y FIRMA	L.A.F. ALBERTO HERNANDEZ DE LA CRUZ NOMBRE Y FIRMA	No. HOJA 1/ 7
Juan Manuel Rguez. LIC. JUAN MANUEL RODRIGUEZ SANTANA REPRESENTATEN DE LA COMISION SALIENTE		ING. JOSE CARLOS RAMIREZ SANCHEZ REPRESENTANTE DE LA COMISION ENTRANTE	

Cabo Corrientes
Gobierno Municipal

MUNICIPIO DE CABO CORRIENTES, JALISCO
ENTREGA - RECEPCION:
ORDINARIA
RF-1 RELACION DE DEUDORES DIVERSOS

ENTE: 1 CABO CORRIENTES
UNIDAD RESPONSABLE: 2 SERVICIOS PUBLICOS
AREA: 3 AGUA POTABLE

FECHA DE CORTE DE INFORMACION: 30/09/2021
4

N° DEUDOR DIVERSOS	TIPO DE DOCUMENTO	FECHA DE SUSCRIPCIO	FECHA DE VENCIMIENT	DEUDOR	MOTIVO DE LA DEUDA	IMPORTE	OBSERVACIONES
001/0214	DOMESTICO		2018	CURIEL ALCARAZ GONZALO MILLAN ING.	MOROSO AGUA POTABLE	$ 2,626.80	
00 15	DOMESTICO		2018	CURIEL ALCARAZ GONZALO MILLAN ING.	MOROSO AGUA POTABLE	$ 2,626.80	
001/0216	DOMESTICO		2018	CURIEL ALCARAZ GONZALO MILLAN ING.	MOROSO AGUA POTABLE	$ 2,626.80	
001/0255	DOMESTICO		2017	DE JESUS GARCIA MARIA CONCEPCION	MOROSO AGUA POTABLE	$ 3,585.60	
001/0266	DOMESTICO		2004	DE JESUS GARCIA MATILDE	MOROSO AGUA POTABLE	$ 5,592.52	
001/1117	DOMESTICO		2008	DE JESUS GARCIA SERGIO	MOROSO AGUA POTABLE	$ 5,592.52	
001/0273	DOMESTICO		2020	DE JESUS HERNANDEZ ARCELIA	MOROSO AGUA POTABLE	$ 848.40	
001/0270	DOMESTICO		2005	DE JESUS HERNANDEZ CELIA	MOROSO AGUA POTABLE	$ 5,592.52	
001/0257	DOMESTICO		2005	DE JESUS HERNANDEZ GUILLERMO	MOROSO AGUA POTABLE	$ 5,592.52	
001/0258	DOMESTICO		2019	DE JESUS LORENZO JUAN	MOROSO AGUA POTABLE	$ 1,702.50	
001/0268	DOMESTICO		2009	DE JESUS RODRIGUEZ CONCEPCION	MOROSO AGUA POTABLE	$ 5,592.52	
001/0267	DOMESTICO		2005	DE JESUS RODRIGUEZ MARIO	MOROSO AGUA POTABLE	$ 5,592.52	
001/0261	DOMESTICO		2009	DE LA TORRE ANASTACIO ALFONSO	MOROSO AGUA POTABLE	$ 5,592.52	
001/0262	DOMESTICO		2019	LOPEZ ARELLANO DOLORES	MOROSO AGUA POTABLE	$ 1,702.50	
001/0269	DOMESTICO		2016	DE LA TORRE LOPEZ DANIEL	MOROSO AGUA POTABLE	$ 4,575.28	
001/1091	DOMESTICO		2008	DE LUERA RODRIGUEZ RAMONA	MOROSO AGUA POTABLE	$ 5,592.52	
001/0493	DOMESTICO		2016	MONTAÑO LOPEZ BLANCA ISELA	MOROSO AGUA POTABLE	$ 4,575.28	
001/0253	DOMESTICO		2009	DELGADO GONZALEZ MARTIN	MOROSO AGUA POTABLE	$ 5,592.52	
001/1100	DOMESTICO		2008	DELGADO RODRIGUEZ VICTOR	MOROSO AGUA POTABLE	$ 5,592.52	
001/0264	DOMESTICO		2009	DIAZ FLORES VDA. DE NUÑO Y CDS. SARA	MOROSO AGUA POTABLE	$ 5,592.52	

SERVIDOR PUBLICO QUE ENTREGA	REPRESENTANTE DE LA CONTRALORIA	SERVIDOR PUBLICO QUE RECIBE	FOLIO CONSECUTIVO:
C. JUAN GIRALDO SANCHEZ GOMEZ NOMBRE Y FIRMA	C. Edgar Gomez Banuelos NOMBRE Y FIRMA	L.A.F. ALBERTO HERNANDEZ DE LA CRUZ NOMBRE Y FIRMA	No. HOJA 1/ 8
Juan Manuel Rguez. LIC. JUAN MANUEL RODRIGUEZ SANTANA REPRESENTATEN DE LA COMISION SALIENTE		ING. JOSE CARLOS RAMIREZ SANCHEZ REPRESENTANTE DE LA COMISION ENTRANTE	

Cabo Corrientes
Gobierno Municipal

MUNICIPIO DE CABO CORRIENTES, JALISCO
ENTREGA - RECEPCION:
ORDINARIA
RF-1 RELACION DE DEUDORES DIVERSOS

ENTE: 1 CABO CORRIENTES
UNIDAD RESPONSABLE: 2 SERVICIOS PUBLICOS
AREA: 3 AGUA POTABLE

FECHA DE CORTE DE INFORMACION: 30/09/2021
4

N° DEUDOR DIVERSOS	TIPO DE DOCUMENTO	FECHA DE SUSCRIPCIO	FECHA DE VENCIMIENT	DEUDOR	MOTIVO DE LA DEUDA	IMPORTE	OBSERVACIONES
001/0245	DOMESTICO		2020	DIAZ MICHEL FELICITAS	MOROSO AGUA POTABLE	$ 848.40	
00[illegible]6	DOMESTICO		2011	DIAZ MICHEL FELICITAS	MOROSO AGUA POTABLE	$ 5,592.52	
001/0247	DOMESTICO		2003	ROBLES DIAZ SAUL	MOROSO AGUA POTABLE	$ 5,592.52	
001/0248	DOMESTICO		211	DIAZ MICHEL FELICITAS	MOROSO AGUA POTABLE	$ 5,592.52	
001/0250	DOMESTICO		2007	DICONSA S.A DE C.V.	MOROSO AGUA POTABLE	$ 5,592.52	
001/0285	DOMESTICO		2019	ESTRADA ARAIZA TERESA	MOROSO AGUA POTABLE	$ 1,702.50	
001/0290	DOMESTICO		2002	ESTRADA CARRILLO ABRAHAM	MOROSO AGUA POTABLE	$ 5,592.52	
001/0291	DOMESTICO		2002	ESTRADA VIZCARRA JOEL	MOROSO AGUA POTABLE	$ 5,592.52	
001/0287	DOMESTICO		2020	CONTRERAS BARAJAS BERTHA AURORA	MOROSO AGUA POTABLE	$ 848.40	
001/0328	DOMESTICO		2010	FLORES CARRANZA MARIA DEL CARMEN	MOROSO AGUA POTABLE	$ 5,592.52	
001/0321	DOMESTICO		2008	FLORES GONZALEZ LUIS ALBERTO	MOROSO AGUA POTABLE	$ 5,592.52	
001/0326	DOMESTICO		2019	CURIEL FREGOSO LOURDES	MOROSO AGUA POTABLE	$ 1,702.50	
001/0330	DOMESTICO		2004	FREGOSO GUTIERREZ JUAN MANUEL	MOROSO AGUA POTABLE	$ 5,592.52	
001/0572	DOMESTICO		2020	FRIAS MENDOZA FRANCISCA	MOROSO AGUA POTABLE	$ 848.40	
001/0322	DOMESTICO		2019	GARCIA BRAVO FLAVIANO	MOROSO AGUA POTABLE	$ 1,702.50	
001/0498	DOMESTICO		2007	GARCIA CORTEZ MARIO	MOROSO AGUA POTABLE	$ 5,592.52	
001/0492	DOMESTICO		2002	GARCIA CORTEZ RAFAEL	MOROSO AGUA POTABLE	$ 5,592.52	
001/0497	DOMESTICO		2007	GARCIA DE DIOS CARLOS	MOROSO AGUA POTABLE	$ 5,592.52	
001/1092	DOMESTICO		2008	GARCIA DE LOERA ARMANDO	MOROSO AGUA POTABLE	$ 5,592.52	
001/1086	DOMESTICO		2016	GARCIA DE LOERA DORA	MOROSO AGUA POTABLE	$ 4,575.28	

SERVIDOR PUBLICO QUE ENTREGA C. JUAN GIRALDO SANCHEZ GOMEZ NOMBRE Y FIRMA	REPRESENTANTE DE LA CONTRALORIA C. Edgar Gómez Bañuelos NOMBRE Y FIRMA	SERVIDOR PUBLICO QUE RECIBE L.A.F. ALBERTO HERNANDEZ DE LA CRUZ NOMBRE Y FIRMA	FOLIO CONSECUTIVO: No. HOJA 1/ 9
Juan Manuel Rgvez. LIC. JUAN MANUEL RODRIGUEZ SANTANA REPRESENTATEN DE LA COMISION SALIENTE		ING. JOSE CARLOS RAMIREZ SANCHEZ REPRESENTANTE DE LA COMISION ENTRANTE	

Cabo Corrientes
Gobierno Municipal

MUNICIPIO DE CABO CORRIENTES, JALISCO
ENTREGA - RECEPCION:
ORDINARIA
RF-1 RELACION DE DEUDORES DIVERSOS

ENTE: 1 CABO CORRIENTES
UNIDAD RESPONSABLE: 2 SERVICIOS PUBLICOS
AREA: 3 AGUA POTABLE

FECHA DE CORTE DE INFORMACION: 30/09/2021
4

N° DEUDOR DIVERSOS	TIPO DE DOCUMENTO	FECHA DE SUSCRIPCIO	FECHA DE VENCIMIENT	DEUDOR	MOTIVO DE LA DEUDA	IMPORTE	OBSERVACIONES
001/1085	DOMESTICO		2008	GARCIA DE LOERA FRANCISCO EVERARDO	MOROSO AGUA POTABLE	$ 5,592.52	
001/1098	DOMESTICO		2008	GARCIA DE LUERA SANDRA	MOROSO AGUA POTABLE	$ 5,592.52	
001/0367	DOMESTICO		2016	GARCIA DIAZ FELICITAS	MOROSO AGUA POTABLE	$ 4,575.28	
001/0370	DOMESTICO		2007	GARCIA FLORES CEFERINO	MOROSO AGUA POTABLE	$ 5,592.52	
001/0374	DOMESTICO		2009	GARCIA GARCIA ABELARDO ING.	MOROSO AGUA POTABLE	$ 5,592.52	
001/0375	DOMESTICO		2010	GARCIA GARCIA ABELARDO ING.	MOROSO AGUA POTABLE	$ 5,592.52	
001/0376	DOMESTICO		2009	GARCIA GARCIA ABELARDO ING.	MOROSO AGUA POTABLE	$ 5,592.52	
001/0379	DOMESTICO		2020	GARCIA GARCIA ABELARDO ING.	MOROSO AGUA POTABLE	$ 848.40	
001/0372	DOMESTICO		2010	BAÑUELOS CORREA ANABELLA	MOROSO AGUA POTABLE	$ 5,592.52	
001/0380	DOMESTICO		2008	GARCIA GARCIA CARMEN HORTENSIA	MOROSO AGUA POTABLE	$ 5,592.52	
001/1116	DOMESTICO		2010	GARCIA GORDIAN HERLINDA	MOROSO AGUA POTABLE	$ 5,592.52	
001/0383	DOMESTICO		2016	GARCIA HERNANDEZ BENITO	MOROSO AGUA POTABLE	$ 4,575.28	
001/0517	DOMESTICO		2019	GARCIA HERNANDEZ CARLOS	MOROSO AGUA POTABLE	$ 1,702.50	
001/0384	DOMESTICO		2009	PALAFOX GARCIA MARGARITA	MOROSO AGUA POTABLE	$ 5,592.52	
001/0363	DOMESTICO		2004	GARCIA HERNANDEZ CRUZ	MOROSO AGUA POTABLE	$ 5,592.52	
001/0386	DOMESTICO		2007	GARCIA JACOBO ADRIAN	MOROSO AGUA POTABLE	$ 5,592.52	
001/0362	DOMESTICO		1996	GARCIA JOSE GABRIEL	MOROSO AGUA POTABLE	$ 5,592.52	
001/0387	DOMESTICO		2010	GARCIA JOYA BENJAMIN	MOROSO AGUA POTABLE	$ 5,592.52	
001/1096	DOMESTICO		2011	GERVACIO ESTRADA MARIA ELADIA	MOROSO AGUA POTABLE	$ 5,592.52	
001/0465	DOMESTICO		2006	GIL PASCUALITA MARIA ABAD	MOROSO AGUA POTABLE	$ 5,592.52	

SERVIDOR PUBLICO QUE ENTREGA C. JUAN GIRALDO SANCHEZ GOMEZ NOMBRE Y FIRMA	REPRESENTANTE DE LA CONTRALORIA C. Edgar Gomez Bañuelos NOMBRE Y FIRMA	SERVIDOR PUBLICO QUE RECIBE L.A.F. ALBERTO HERNANDEZ DE LA CRUZ NOMBRE Y FIRMA	FOLIO CONSECUTIVO: No. HOJA 1/ 10
Juan Manuel Rguez. LIC. JUAN MANUEL RODRIGUEZ SANTANA REPRESENTATEN DE LA COMISION SALIENTE		ING. JOSE CARLOS RAMIREZ SANCHEZ REPRESENTANTE DE LA COMISION ENTRANTE	

Cabo Corrientes
Gobierno Municipal

MUNICIPIO DE CABO CORRIENTES, JALISCO
ENTREGA - RECEPCION:
ORDINARIA
RF-1 RELACION DE DEUDORES DIVERSOS

ENTE: 1 CABO CORRIENTES
UNIDAD RESPONSABLE: 2 SERVICIOS PUBLICOS
AREA: 3 AGUA POTABLE

FECHA DE CORTE DE INFORMACION: 30/09/2021
4

N° DEUDOR DIVERSOS	TIPO DE DOCUMENTO	FECHA DE SUSCRIPCIO	FECHA DE VENCIMIENT	DEUDOR	MOTIVO DE LA DEUDA	IMPORTE	OBSERVACIONES
001/[illegible]87	DOMESTICO		2003	GLUMAZ LORENZO LOMBARDO MAXIMO	MOROSO AGUA POTABLE	$ 5,592.52	
00[illegible]39	DOMESTICO		2020	GONZALEZ AVALOS IGNACIO	MOROSO AGUA POTABLE	$ 848.40	
001/0077	DOMESTICO		2008	GOMEZ CARDENAS MARIA	MOROSO AGUA POTABLE	$ 5,592.52	
001/0424	DOMESTICO		2012	GOMEZ DE JESUS VEDA	MOROSO AGUA POTABLE	$ 5,592.52	
001/0502	DOMESTICO		2003	GOMEZ CHAVEZ ARACELI	MOROSO AGUA POTABLE	$ 5,592.52	
001/0438	DOMESTICO		2004	GOMEZ DE JESUS EVENCIO	MOROSO AGUA POTABLE	$ 5,592.52	
001/0435	DOMESTICO		2016	URRUTIA RODRIGUEZ OFELIA	MOROSO AGUA POTABLE	$ 4,575.28	
001/0437	DOMESTICO		2009	GOMEZ DE JESUS JOSE GUADALUPE M. V. Z.	MOROSO AGUA POTABLE	$ 5,592.52	
001/0991	DOMESTICO		2009	GOMEZ DE JESUS PABLO	MOROSO AGUA POTABLE	$ 5,592.52	
001/0992	DOMESTICO		2008	GOMEZ DE JESUS PABLO	MOROSO AGUA POTABLE	$ 5,592.52	
001/0439	DOMESTICO		2012	GOMEZ DE JESUS VEDA	MOROSO AGUA POTABLE	$ 5,592.52	
001/0430	DOMESTICO		2012	GOMEZ GARCIA FAUSTO	MOROSO AGUA POTABLE	$ 5,592.52	
001/0484	DOMESTICO		2018	GOMEZ GARCIA MARIA ISABEL	MOROSO AGUA POTABLE	$ 2,626.80	
001/0432	DOMESTICO		2019	BAÑUELOS CORREA ANABELLA	MOROSO AGUA POTABLE	$ 1,702.50	
001/0977	DOMESTICO		2020	PEREZ GOMEZ SANDRA LETICIA	MOROSO AGUA POTABLE	$ 848.40	
001/0501	DOMESTICO		2003	GOMEZ RODRIGUEZ DANIEL	MOROSO AGUA POTABLE	$ 5,592.52	
001/0078	DOMESTICO		2018	BAÑUELOS GOMEZ JOSE	MOROSO AGUA POTABLE	$ 2,626.80	
001/0395	DOMESTICO		2020	GONZALEZ AVALOS IGNACIO	MOROSO AGUA POTABLE	$ 848.40	
001/0394	DOMESTICO		2009	GONZALEZ AVALOS JOSE	MOROSO AGUA POTABLE	$ 5,592.52	
001/0518	DOMESTICO		2020	GONZALEZ CRUZ ROSA MAGDALENA	MOROSO AGUA POTABLE	$ 848.40	

SERVIDOR PUBLICO QUE ENTREGA
C. JUAN GIRALDO SANCHEZ GOMEZ
NOMBRE Y FIRMA

Juan Manuel Rguez.
LIC. JUAN MANUEL RODRIGUEZ SANTANA
REPRESENTATEN DE LA COMISION SALIENTE

REPRESENTANTE DE LA CONTRALORIA
C. Edgar Gomez Bañuelos
NOMBRE Y FIRMA

SERVIDOR PUBLICO QUE RECIBE
L.A.F. ALBERTO HERNANDEZ DE LA CRUZ
NOMBRE Y FIRMA

ING. JOSE CARLOS RAMIREZ SANCHEZ
REPRESENTANTE DE LA COMISION ENTRANTE

FOLIO CONSECUTIVO:

No. HOJA
1/ 11

Cabo Corrientes
Gobierno Municipal

MUNICIPIO DE CABO CORRIENTES, JALISCO
ENTREGA - RECEPCION:
ORDINARIA
RF-1 RELACION DE DEUDORES DIVERSOS

ENTE: 1 CABO CORRIENTES
UNIDAD RESPONSABLE: 2 SERVICIOS PUBLICOS
AREA: 3 AGUA POTABLE

FECHA DE CORTE DE INFORMACION: 30/09/2021
4

N° DEUDOR DIVERSOS	TIPO DE DOCUMENTO	FECHA DE SUSCRIPCIO	FECHA DE VENCIMIENT	DEUDOR	MOTIVO DE LA DEUDA	IMPORTE	OBSERVACIONES
001/[illegible]97	DOMESTICO		2018	GONZALEZ DIAZ JUAN Y/O MARIA GONZALEZ DIAZ	MOROSO AGUA POTABLE	$ 2,626.80	
001/[illegible]38	DOMESTICO		2018	GONZALEZ DIAZ ROSALIO Y/O MARIA	MOROSO AGUA POTABLE	$ 2,626.80	
001/0503	DOMESTICO		2003	GONZALEZ GONZALEZ JESUS	MOROSO AGUA POTABLE	$ 5,592.52	
001/0506	DOMESTICO		2016	GONZALEZ GORDIAN JOSE SANTOS ARQ.	MOROSO AGUA POTABLE	$ 4,575.28	
001/0485	DOMESTICO		2006	GONZALEZ HARO JOSE MANUEL	MOROSO AGUA POTABLE	$ 5,592.52	
001/0405	DOMESTICO		2016	HARO VICENCIO MARIA GUADALUPE	MOROSO AGUA POTABLE	$ 4,575.28	
001/0406	DOMESTICO		2016	GONZALEZ HERMOSILLO MARIA R.	MOROSO AGUA POTABLE	$ 4,575.28	
001/0407	DOMESTICO		1996	GONZALEZ JIMENEZ ANTONIO	MOROSO AGUA POTABLE	$ 5,592.52	
001/0516	DOMESTICO		2016	GONZALEZ MELENDREZ ELIGIO	MOROSO AGUA POTABLE	$ 4,575.28	
001/0411	DOMESTICO		2018	GONZALEZ MELENDREZ MAURO	MOROSO AGUA POTABLE	$ 2,626.80	
001/0534	DOMESTICO		2018	GONZALEZ PLACITO JUAN CARLOS	MOROSO AGUA POTABLE	$ 2,626.80	
001/0415	DOMESTICO		2003	GONZALEZ PLACITO MIGUEL	MOROSO AGUA POTABLE	$ 5,592.52	
001/0416	DOMESTICO		2004	GONZALEZ PLACITO MIGUEL	MOROSO AGUA POTABLE	$ 5,592.52	
001/0515	DOMESTICO		2018	GONZALEZ PLACITO IRLANDA	MOROSO AGUA POTABLE	$ 2,626.80	
001/0499	DOMESTICO		2010	GONZALEZ QUEVEDO ADELA	MOROSO AGUA POTABLE	$ 5,592.52	
001/0507	DOMESTICO		2018	GONZALEZ RENDON MARIA	MOROSO AGUA POTABLE	$ 2,626.80	
001/0419	DOMESTICO		2018	RODRIGUEZ SOLIS JAVIER	MOROSO AGUA POTABLE	$ 2,626.80	
001/0401	DOMESTICO		2012	GONZALEZ SANCHEZ DARITA	MOROSO AGUA POTABLE	$ 5,592.52	
001/0420	DOMESTICO		2012	GONZALEZ SANCHEZ DARITA	MOROSO AGUA POTABLE	$ 5,592.52	
001/0421	DOMESTICO		2009	GONZALEZ SANCHEZ DARITA	MOROSO AGUA POTABLE	$ 5,592.52	

SERVIDOR PUBLICO QUE ENTREGA C. JUAN GIRALDO SANCHEZ GOMEZ NOMBRE Y FIRMA	REPRESENTANTE DE LA CONTRALORIA C. Edgar Gomez Bañuelos NOMBRE Y FIRMA	SERVIDOR PUBLICO QUE RECIBE L.A.F. ALBERTO HERNANDEZ DE LA CRUZ NOMBRE Y FIRMA	FOLIO CONSECUTIVO: No. HOJA 1/ 12
Juan Manuel Rguez. LIC. JUAN MANUEL RODRIGUEZ SANTANA REPRESENTATEN DE LA COMISION SALIENTE		ING. JOSE CARLOS RAMIREZ SANCHEZ REPRESENTANTE DE LA COMISION ENTRANTE	

Cabo Corrientes
Gobierno Municipal

MUNICIPIO DE CABO CORRIENTES, JALISCO
ENTREGA - RECEPCION:
ORDINARIA
RF-1 RELACION DE DEUDORES DIVERSOS

ENTE: 1 CABO CORRIENTES
UNIDAD RESPONSABLE: 2 SERVICIOS PUBLICOS
AREA: 3 AGUA POTABLE

FECHA DE CORTE DE INFORMACION: 30/09/2021
4

N° DEUDOR DIVERSOS	TIPO DE DOCUMENTO	FECHA DE SUSCRIPCIO	FECHA DE VENCIMIENT	DEUDOR	MOTIVO DE LA DEUDA	IMPORTE	OBSERVACIONES
001/0451	DOMESTICO		2020	GORDIAN DIAZ NICOLAS	MOROSO AGUA POTABLE	$ 848.40	
001/0038	DOMESTICO		2004	GORDIAN GONZALEZ MARIO	MOROSO AGUA POTABLE	$ 5,592.52	
001/0455	DOMESTICO		2020	GORDIAN LOPEZ ANA BERTHA	MOROSO AGUA POTABLE	$ 848.40	
001/0460	DOMESTICO		2019	GORDIAN SANCHEZ AGUSTIN	MOROSO AGUA POTABLE	$ 1,702.50	
001/0459	DOMESTICO		2012	GORDIAN SANCHEZ ELIAS	MOROSO AGUA POTABLE	$ 5,592.52	
001/0887	DOMESTICO		2017	ROMERO RUEDA HIPOLITA	MOROSO AGUA POTABLE	$ 3,585.60	
001/0471	DOMESTICO		2016	GUDIÑO ROBLES IGNACIO	MOROSO AGUA POTABLE	$ 4,575.28	
001/0472	DOMESTICO		2009	GUDIÑO ROBLES IGNACIO	MOROSO AGUA POTABLE	$ 5,592.52	
001/0473	DOMESTICO		2011	GUDIÑO ROBLES IGNACIO	MOROSO AGUA POTABLE	$ 5,592.52	
001/1034	DOMESTICO		2018	VARGAS CONTRERAS RAFAEL	MOROSO AGUA POTABLE	$ 2,626.80	
001/0476	DOMESTICO		2016	GARCIA SANCHEZ GUILLERMINA	MOROSO AGUA POTABLE	$ 2,626.80	
001/0469	DOMESTICO		2008	GUITRON ROSARIO	MOROSO AGUA POTABLE	$ 5,592.52	
001/0470	DOMESTICO		2020	RAMIREZ LARIOS JUANA	MOROSO AGUA POTABLE	$ 848.40	
001/0500	DOMESTICO		2016	GUITRON VALENCIA IRENE	MOROSO AGUA POTABLE	$ 4,575.28	
001/0464	DOMESTICO		2010	GUIZAR GALVEZ JESUS	MOROSO AGUA POTABLE	$ 5,592.52	
001/1111	DOMESTICO		2008	GUIZAR LOPEZ MARIA ISABEL	MOROSO AGUA POTABLE	$ 5,592.52	
001/0687	DOMESTICO		2018	IBARRA RODRIGUEZ MARTHA	MOROSO AGUA POTABLE	$ 2,626.80	
001/0475	DOMESTICO		1995	GUTIERREZ PEÑA PAULA	MOROSO AGUA POTABLE	$ 5,592.52	
001/0554	DOMESTICO		1997	HEREDIA GARCIA DE ALBA RODOLFO	MOROSO AGUA POTABLE	$ 5,592.52	
001/0433	DOMESTICO		2012	HERMOSILLO GAMBOA CARMEN	MOROSO AGUA POTABLE	$ 5,592.52	

SERVIDOR PUBLICO QUE ENTREGA	REPRESENTANTE DE LA CONTRALORIA	SERVIDOR PUBLICO QUE RECIBE	FOLIO CONSECUTIVO:
C. JUAN GIRALDO SANCHEZ GOMEZ NOMBRE Y FIRMA	C. Edgar Gómez Bañuelos NOMBRE Y FIRMA	L.A.F. ALBERTO HERNANDEZ DE LA CRUZ NOMBRE Y FIRMA	No. HOJA 1/ 13
Juan Manuel Rguez. LIC. JUAN MANUEL RODRIGUEZ SANTANA REPRESENTATEN DE LA COMISION SALIENTE		ING. JOSE CARLOS RAMIREZ SANCHEZ REPRESENTANTE DE LA COMISION ENTRANTE	

Cabo Corrientes
Gobierno Municipal

MUNICIPIO DE CABO CORRIENTES, JALISCO
ENTREGA - RECEPCION:
ORDINARIA
RF-1 RELACION DE DEUDORES DIVERSOS

ENTE: 1 CABO CORRIENTES
UNIDAD RESPONSABLE: 2 SERVICIOS PUBLICOS
AREA: 3 AGUA POTABLE

FECHA DE CORTE DE INFORMACION: 30/09/2021
4

N° DEUDOR DIVERSOS	TIPO DE DOCUMENTO	FECHA DE SUSCRIPCIO	FECHA DE VENCIMIENT	DEUDOR	MOTIVO DE LA DEUDA	IMPORTE	OBSERVACIONES
001/1070	DOMESTICO		2020	ISORDIA ARAIZA NADIA	MOROSO AGUA POTABLE	$ 848.40	
00[illegible]6	DOMESTICO		2007	ISORDIA DE CASTILLON ESTELA	MOROSO AGUA POTABLE	$ 5,592.52	
001/0623	DOMESTICO		2018	ISORDIA ZEPEDA AGUEDA	MOROSO AGUA POTABLE	$ 2,626.80	
001/0615	DOMESTICO		2009	CONTRERAS SILVA ARISELA	MOROSO AGUA POTABLE	$ 5,592.52	
001/0663	DOMESTICO		2018	JACOBO RIVERA JESUS	MOROSO AGUA POTABLE	$ 2,626.80	
001/0649	DOMESTICO		2017	JIMENEZ ACEVES GAMALIEL	MOROSO AGUA POTABLE	$ 3,585.60	
001/0650	DOMESTICO		2008	JIMENEZ GONZALEZ DOMINGO	MOROSO AGUA POTABLE	$ 5,592.52	
001/0662	DOMESTICO		2008	JOYA JOYA BAUDELIA	MOROSO AGUA POTABLE	$ 5,592.52	
001/0653	DOMESTICO		2012	JUAREZ CARRILLO SERGIO	MOROSO AGUA POTABLE	$ 5,592.52	
001/0651	DOMESTICO		2007	JUAREZ PARDO ANTONIO	MOROSO AGUA POTABLE	$ 5,592.52	
001/0652	DOMESTICO		2002	JUAREZ PARDO ANTONIO	MOROSO AGUA POTABLE	$ 5,592.52	
001/0722	DOMESTICO		2003	LEPES CASTILLO JOSE	MOROSO AGUA POTABLE	$ 5,592.52	
001/0713	DOMESTICO		2010	LEYVA CORTEZ JERONIMO	MOROSO AGUA POTABLE	$ 5,592.52	
001/0711	DOMESTICO		2005	LEYVA CORTEZ SAMUEL	MOROSO AGUA POTABLE	$ 5,592.52	
001/0714	DOMESTICO		2002	LIZARRAGA GONZALEZ JESUS	MOROSO AGUA POTABLE	$ 5,592.52	
001/0527	DOMESTICO		2018	CORTEZ TORRES MARIA DEL CARMEN	MOROSO AGUA POTABLE	$ 2,626.80	
001/0581	DOMESTICO		2020	LOPEZ ARREOLA MARIO ERNESTO	MOROSO AGUA POTABLE	$ 848.40	
001/0725	DOMESTICO		2011	LABRADA SOLIS EDUARDO	MOROSO AGUA POTABLE	$ 5,592.52	
001/0716	DOMESTICO		2016	LOPEZ DURAN JOSE	MOROSO AGUA POTABLE	$ 4,575.28	
001/1036	DOMESTICO		2016	LOPEZ DURAN JOSE	MOROSO AGUA POTABLE	$ 4,575.28	

SERVIDOR PUBLICO QUE ENTREGA C. JUAN GIRALDO SANCHEZ GOMEZ NOMBRE Y FIRMA	REPRESENTANTE DE LA CONTRALORIA C. Edgar Gomez Bañuelos NOMBRE Y FIRMA	SERVIDOR PUBLICO QUE RECIBE L.A.F. ALBERTO HERNANDEZ DE LA CRUZ NOMBRE Y FIRMA	FOLIO CONSECUTIVO: No. HOJA 1/ 14
Juan Manuel Rguez. LIC. JUAN MANUEL RODRIGUEZ SANTANA REPRESENTATEN DE LA COMISION SALIENTE		ING. JOSE CARLOS RAMIREZ SANCHEZ REPRESENTANTE DE LA COMISION ENTRANTE	

Cabo Corrientes
Gobierno Municipal

MUNICIPIO DE CABO CORRIENTES, JALISCO
ENTREGA - RECEPCION:
ORDINARIA
RF-1 RELACION DE DEUDORES DIVERSOS

ENTE: 1 CABO CORRIENTES
UNIDAD RESPONSABLE: 2 SERVICIOS PUBLICOS
AREA: 3 AGUA POTABLE

FECHA DE CORTE DE INFORMACION: 30/09/2021
4

Nº DEUDOR DIVERSOS	TIPO DE DOCUMENTO	FECHA DE SUSCRIPCIO	FECHA DE VENCIMIENT	DEUDOR	MOTIVO DE LA DEUDA	IMPORTE	OBSERVACIONES
001/1088	DOMESTICO		2018	ZEPEDA CID JOSE	MOROSO AGUA POTABLE	$ 2,626.80	
001/0003	DOMESTICO		2008	LOPEZ QUIROZ ADILENE	MOROSO AGUA POTABLE	$ 5,592.52	
001/0720	DOMESTICO		2018	LORENZO ANDRADE FAUSTINO	MOROSO AGUA POTABLE	$ 2,626.80	
001/0715	DOMESTICO		2019	DE JESUS LORENZO JUAN	MOROSO AGUA POTABLE	$ 1,702.50	
001/0727	DOMESTICO		2005	LUNA RODRIGUEZ MARIA LUISA	MOROSO AGUA POTABLE	$ 5,592.52	
001/0763	DOMESTICO		2002	MACEDO GOMEZ FELIX	MOROSO AGUA POTABLE	$ 5,592.52	
001/0761	DOMESTICO		2019	MACEDO SANCHEZ MARINA	MOROSO AGUA POTABLE	$ 1,702.50	
001/0762	DOMESTICO		2008	MACEDO RICARDO MARCONI	MOROSO AGUA POTABLE	$ 5,592.52	
001/0764	DOMESTICO		2008	ENCARNACION FLORES GLORIA	MOROSO AGUA POTABLE	$ 5,592.52	
001/0817	DOMESTICO		2007	MADERAS EL TUITO, S. A. DE C. V.	MOROSO AGUA POTABLE	$ 5,592.52	
001/0811	DOMESTICO		2004	MADRIGAL OLIVARES JORGE ING.	MOROSO AGUA POTABLE	$ 5,592.52	
001/0758	DOMESTICO		2020	MADRIGAL SALCEDO GRACIELA	MOROSO AGUA POTABLE	$ 848.40	
001/1099	DOMESTICO		2008	MAGAÑA CELESTINO ODICEO	MOROSO AGUA POTABLE	$ 5,592.52	
001/0377	DOMESTICO		2006	MANRIQUEZ CISNEROS JOSE	MOROSO AGUA POTABLE	$ 5,592.52	
001/1062	DOMESTICO		2012	GALVAN RAMIREZ FRANCISCO	MOROSO AGUA POTABLE	$ 5,592.52	
001/0293	DOMESTICO		2015	MARIN ESPINO MARIA BENITA	MOROSO AGUA POTABLE	$ 5,592.52	
001/0782	DOMESTICO		2010	MARQUEZ CEJA DANIEL LIC.	MOROSO AGUA POTABLE	$ 5,592.52	
001/0815	DOMESTICO		2016	MARQUEZ FLORES MARTIN	MOROSO AGUA POTABLE	$ 4,575.28	
001/0809	DOMESTICO		2005	MARTINEZ CARRILLO SILVIA ELENA	MOROSO AGUA POTABLE	$ 5,592.52	
001/1058	DOMESTICO		2011	MARTINEZ SANCHEZ EMILIO ESTEBAN	MOROSO AGUA POTABLE	$ 5,592.52	

SERVIDOR PUBLICO QUE ENTREGA	REPRESENTANTE DE LA CONTRALORIA	SERVIDOR PUBLICO QUE RECIBE	FOLIO CONSECUTIVO:
C. JUAN GIRALDO SANCHEZ GOMEZ NOMBRE Y FIRMA	C. Edgar Gomez Bañuelos NOMBRE Y FIRMA	L.A.F. ALBERTO HERNANDEZ DE LA CRUZ NOMBRE Y FIRMA	No. HOJA 1/ 15
LIC. JUAN MANUEL RODRIGUEZ SANTANA REPRESENTATEN DE LA COMISION SALIENTE		ING. JOSE CARLOS RAMIREZ SANCHEZ REPRESENTANTE DE LA COMISION ENTRANTE	

Cabo Corrientes
Gobierno Municipal

MUNICIPIO DE CABO CORRIENTES, JALISCO
ENTREGA - RECEPCION:
ORDINARIA
RF-1 RELACION DE DEUDORES DIVERSOS

ENTE: 1 CABO CORRIENTES
UNIDAD RESPONSABLE: 2 SERVICIOS PUBLICOS
AREA: 3 AGUA POTABLE

FECHA DE CORTE DE INFORMACION: 30/09/2021
4

N° DEUDOR DIVERSOS	TIPO DE DOCUMENTO	FECHA DE SUSCRIPCIO	FECHA DE VENCIMIENT	DEUDOR	MOTIVO DE LA DEUDA	IMPORTE	OBSERVACIONES
001/0806	DOMESTICO		2008	MATA OVIEDO GLORIA	MOROSO AGUA POTABLE	$ 5,592.52	
001/0823	DOMESTICO		2005	MEDINA FREGOSO LUIS ROGELIO	MOROSO AGUA POTABLE	$ 5,592.52	
001/0808	DOMESTICO		2002	MEDRANO MONTES PEDRO MIGUEL	MOROSO AGUA POTABLE	$ 5,592.52	
001/0767	DOMESTICO		2020	MEJIA VAZQUEZ VICENTA	MOROSO AGUA POTABLE	$ 848.40	
001/0770	DOMESTICO		2016	GORDIAN MELENDRES ESTANISLAO	MOROSO AGUA POTABLE	$ 4,575.28	
001/0771	DOMESTICO		1999	MENDEZ CASTILLO MARIA DEL CARMEN	MOROSO AGUA POTABLE	$ 5,592.52	
001/0812	DOMESTICO		2019	MENDOZA BECERRIL MARIA DE JESUS	MOROSO AGUA POTABLE	$ 1,702.50	
001/1032	DOMESTICO		2007	MENDOZA CASTAÑEDA RAFAEL	MOROSO AGUA POTABLE	$ 5,592.52	
001/0822	DOMESTICO		2019	MENDOZA CASTILLO ELYDA	MOROSO AGUA POTABLE	$ 1,702.50	
001/0785	DOMESTICO		2007	MEZA BARRAZA FELICITAS	MOROSO AGUA POTABLE	$ 5,592.52	
001/0787	DOMESTICO		2003	MEZA SANDOVAL MANUEL	MOROSO AGUA POTABLE	$ 5,592.52	
001/0791	DOMESTICO		1994	MICHEL CASTILLON HERIBERTO	MOROSO AGUA POTABLE	$ 5,592.52	
001/0792	DOMESTICO		1994	MICHEL CASTILLON HERIBERTO	MOROSO AGUA POTABLE	$ 5,592.52	
001/1057	DOMESTICO		2017	MONCAYO GARCIA OMAR NEYL	MOROSO AGUA POTABLE	$ 3,585.60	
001/0798	DOMESTICO		2019	MONCAYO GUIJARRO FERNANDO	MOROSO AGUA POTABLE	$ 1,702.50	
001/0799	DOMESTICO		2019	MONCAYO GUIJARRO FERNANDO	MOROSO AGUA POTABLE	$ 1,702.50	
001/0794	DOMESTICO		2008	MONDRAGON MAGANDA MARIA DEL ROSARIO	MOROSO AGUA POTABLE	$ 5,592.52	
001/1090	DOMESTICO		2012	MORA GARCIA AGUSTIN ULISES	MOROSO AGUA POTABLE	$ 5,592.52	
001/0797	DOMESTICO		2011	MORENO MONTES DE OCA ELENA	MOROSO AGUA POTABLE	$ 5,592.52	
001/0820	DOMESTICO		2011	MORENO MONTES DE OCA ELENA	MOROSO AGUA POTABLE	$ 5,592.52	

SERVIDOR PUBLICO QUE ENTREGA	REPRESENTANTE DE LA CONTRALORIA	SERVIDOR PUBLICO QUE RECIBE	FOLIO CONSECUTIVO:
C. JUAN GIRALDO SANCHEZ GOMEZ NOMBRE Y FIRMA	C. Edgar Gomez Bañuelos NOMBRE Y FIRMA	L.A.F. ALBERTO HERNANDEZ DE LA CRUZ NOMBRE Y FIRMA	No. HOJA 1/ 16
Juan Manuel Rguez. LIC. JUAN MANUEL RODRIGUEZ SANTANA REPRESENTATEN DE LA COMISION SALIENTE		ING. JOSE CARLOS RAMIREZ SANCHEZ REPRESENTANTE DE LA COMISION ENTRANTE	

Cabo Corrientes
Gobierno Municipal

MUNICIPIO DE CABO CORRIENTES, JALISCO
ENTREGA - RECEPCION:
ORDINARIA
RF-1 RELACION DE DEUDORES DIVERSOS

ENTE: 1 CABO CORRIENTES
UNIDAD RESPONSABLE: 2 SERVICIOS PUBLICOS
AREA: 3 AGUA POTABLE

FECHA DE CORTE DE INFORMACION: 30/09/2021
4

N° DEUDOR DIVERSOS	TIPO DE DOCUMENTO	FECHA DE SUSCRIPCIO	FECHA DE VENCIMIENT	DEUDOR	MOTIVO DE LA DEUDA	IMPORTE	OBSERVACIONES
001/0840	DOMESTICO		2007	NOYOLA DUEÑAS EDUARDO	MOROSO AGUA POTABLE	$ 5,592.52	
001/0839	DOMESTICO		2018	NOYOLA ORTEGA ARNOLDO	MOROSO AGUA POTABLE	$ 2,626.80	
001/0840	DOMESTICO		2018	CASTELLON MACEDO SABINA	MOROSO AGUA POTABLE	$ 2,626.80	
001/0841	DOMESTICO		2018	NOYOLA ORTEGA ARNOLDO	MOROSO AGUA POTABLE	$ 2,626.80	
001/1059	DOMESTICO		2018	NOYOLA ORTEGA LETICIA	MOROSO AGUA POTABLE	$ 2,626.80	
001/0199	DOMESTICO		2016	NOYOLA RAMOS FRANCISCO JAVIER	MOROSO AGUA POTABLE	$ 2,626.80	
001/0846	DOMESTICO		2017	NUÑEZ GARCIA MARIA ANGELICA	MOROSO AGUA POTABLE	$ 3,585.60	
001/0898	DOMESTICO		2019	OCHOA RODRIGUEZ PORFIRIO	MOROSO AGUA POTABLE	$ 1,702.50	
001/0928	DOMESTICO		2016	OLEA CRUZ MARIA JUDITH	MOROSO AGUA POTABLE	$ 4,575.28	
001/0929	DOMESTICO		2017	OLIVA CARDONA CARMEN	MOROSO AGUA POTABLE	$ 3,585.60	
001/0597	DOMESTICO		2006	OLIVERA BETANCOURT ROSA ELENA	MOROSO AGUA POTABLE	$ 5,592.52	
001/0901	DOMESTICO		2006	OLIVERA CHAVEZ CARLOS	MOROSO AGUA POTABLE	$ 5,592.52	
001/0754	DOMESTICO		2006	OLIVERA CHAVEZ MARIA TERESA	MOROSO AGUA POTABLE	$ 5,592.52	
001/0926	DOMESTICO		2020	OLIVERA MORENO TOMAS	MOROSO AGUA POTABLE	$ 848.40	
001/0930	DOMESTICO		2020	OLIVERA MORENO TOMAS	MOROSO AGUA POTABLE	$ 848.40	
001/1075	DOMESTICO		2020	OLIVERA MORENO TOMAS	MOROSO AGUA POTABLE	$ 848.40	
001/0923	DOMESTICO		2002	OLIVERA PIÑA GUILLERMO	MOROSO AGUA POTABLE	$ 5,592.52	
001/0906	DOMESTICO		2005	OLIVERA SUAREZ VICTOR	MOROSO AGUA POTABLE	$ 5,592.52	
001/0907	DOMESTICO		2020	OLIVERA SUAREZ VICTOR	MOROSO AGUA POTABLE	$ 848.40	
001/1042	DOMESTICO		2009	OLIVERA VERDUZCO CLAUDIA	MOROSO AGUA POTABLE	$ 5,592.52	

SERVIDOR PUBLICO QUE ENTREGA C. JUAN GERALDO SANCHEZ GOMEZ NOMBRE Y FIRMA	REPRESENTANTE DE LA CONTRALORIA C. Edgar Gomez Bañuelos NOMBRE Y FIRMA	SERVIDOR PUBLICO QUE RECIBE L.A.F. ALBERTO HERNANDEZ DE LA CRUZ NOMBRE Y FIRMA	FOLIO CONSECUTIVO: No. HOJA 1/ 17
Juan Manuel Rguez. LIC. JUAN MANUEL RODRIGUEZ SANTANA REPRESENTATEN DE LA COMISION SALIENTE		ING. JOSE CARLOS RAMIREZ SANCHEZ REPRESENTANTE DE LA COMISION ENTRANTE	

Cabo Corrientes
Gobierno Municipal

MUNICIPIO DE CABO CORRIENTES, JALISCO
ENTREGA - RECEPCION:
ORDINARIA
RF-1 RELACION DE DEUDORES DIVERSOS

ENTE: 1 CABO CORRIENTES
UNIDAD RESPONSABLE: 2 SERVICIOS PUBLICOS
AREA: 3 AGUA POTABLE

FECHA DE CORTE DE INFORMACION: 30/09/2021
4

Nº DEUDOR DIVERSOS	TIPO DE DOCUMENTO	FECHA DE SUSCRIPCIO	FECHA DE VENCIMIENT	DEUDOR	MOTIVO DE LA DEUDA	IMPORTE	OBSERVACIONES
001/0908	DOMESTICO		2017	OROZCO MADRIGAL CARLOS ALBERTO	MOROSO AGUA POTABLE	$ 3,585.60	
001/0910	DOMESTICO		2017	OROZCO MADRIGAL CARLOS ALBERTO	MOROSO AGUA POTABLE	$ 3,585.60	
001/0911	DOMESTICO		2017	OROZCO MADRIGAL CARLOS ALBERTO	MOROSO AGUA POTABLE	$ 3,585.60	
001/0925	DOMESTICO		2012	OROZCO MADRIGAL CARLOS ALBERTO	MOROSO AGUA POTABLE	$ 5,595.52	
001/0909	DOMESTICO		2012	OROZCO MADRIGAL CARLOS ALBERTO	MOROSO AGUA POTABLE	$ 5,592.52	
001/0913	DOMESTICO		2008	OROZCO MADRIGAL JOSE MARIA	MOROSO AGUA POTABLE	$ 5,592.52	
001/0914	DOMESTICO		2010	OROZCO MADRIGAL JOSE MARIA	MOROSO AGUA POTABLE	$ 5,592.52	
001/0916	DOMESTICO		2010	OROZCO MADRIGAL JOSE MARIA	MOROSO AGUA POTABLE	$ 5,592.52	
001/0922	DOMESTICO		2002	ORTIZ RAMIREZ ALFREDO	MOROSO AGUA POTABLE	$ 5,592.52	
001/0924	DOMESTICO		2022	ORTIZ SANCHEZ ESTEBAN	MOROSO AGUA POTABLE	$ 848.40	
001/0927	DOMESTICO		2008	OSORIO REAL OMAR	MOROSO AGUA POTABLE	$ 5,592.52	
001/1115	DOMESTICO		2010	OSUNA CASTILLO HECTOR GABRIEL	MOROSO AGUA POTABLE	$ 5,592.52	
001/0263	DOMESTICO		2006	PADILLA RAMOS GRACIELA	MOROSO AGUA POTABLE	$ 5,592.52	
001/1045	DOMESTICO		2016	LOPEZ DURAN JOSE	MOROSO AGUA POTABLE	$ 4,575.28	
001/1038	DOMESTICO		2007	PALOMARES SANCHEZ JESUS	MOROSO AGUA POTABLE	$ 5,592.52	
001/0971	DOMESTICO		2016	PALOMERA GARCIA MODESTA	MOROSO AGUA POTABLE	$ 4,575.28	
001/0967	DOMESTICO		2009	PANTOJA ARIAS ALFONSO	MOROSO AGUA POTABLE	$ 5,592.52	
001/0966	DOMESTICO		2004	PANTOJA ARIAS JOSE MANUEL	MOROSO AGUA POTABLE	$ 5,592.52	
001/0965	DOMESTICO		2019	PANTOJA ARIAS SERGIO ARTURO	MOROSO AGUA POTABLE	$ 1,702.50	
001/1027	DOMESTICO		2003	PARDO BECERRA MARIA DE LA LUZ	MOROSO AGUA POTABLE	$ 5,592.52	

SERVIDOR PUBLICO QUE ENTREGA	REPRESENTANTE DE LA CONTRALORIA	SERVIDOR PUBLICO QUE RECIBE	FOLIO CONSECUTIVO:
C. JUAN GIRALDO SANCHEZ GOMEZ NOMBRE Y FIRMA	C. Edgar Gomez Bañuelos NOMBRE Y FIRMA	L.A.F. ALBERTO HERNANDEZ DE LA CRUZ NOMBRE Y FIRMA	No. HOJA 1/ 18
Juan Manuel Rguez. LIC. JUAN MANUEL RODRIGUEZ SANTANA REPRESENTATEN DE LA COMISION SALIENTE		ING. JOSE CARLOS RAMIREZ SANCHEZ REPRESENTANTE DE LA COMISION ENTRANTE	

Cabo Corrientes
Gobierno Municipal

MUNICIPIO DE CABO CORRIENTES, JALISCO
ENTREGA - RECEPCION:
ORDINARIA
RF-1 RELACION DE DEUDORES DIVERSOS

ENTE: 1 CABO CORRIENTES
UNIDAD RESPONSABLE: 2 SERVICIOS PUBLICOS
AREA: 3 AGUA POTABLE

FECHA DE CORTE DE INFORMACION: 30/09/2021
4

N° DEUDOR DIVERSOS	TIPO DE DOCUMENTO	FECHA DE SUSCRIPCIO	FECHA DE VENCIMIENT	DEUDOR	MOTIVO DE LA DEUDA	IMPORTE	OBSERVACIONES
001/[illegible]074	DOMESTICO		2011	PARRA MACEDO ISAIAS	MOROSO AGUA POTABLE	$ 5,592.52	
00[illegible]52	DOMESTICO		2011	MACEDO SANCHEZ FRANCISCA	MOROSO AGUA POTABLE	$ 5,592.52	
001/1025	DOMESTICO		2002	PARTIDA CRUZ FAUSTINO	MOROSO AGUA POTABLE	$ 5,592.52	
001/1013	DOMESTICO		2019	RODRIGUEZ DAVILA JORGE JUAN	MOROSO AGUA POTABLE	$ 1,702.50	
001/1014	DOMESTICO		2012	PEÑA HERNANDEZ ESTEBAN	MOROSO AGUA POTABLE	$ 5,592.52	
001/1072	DOMESTICO		2007	PEÑA HERNANDEZ ESTEBAN	MOROSO AGUA POTABLE	$ 5,592.52	
001/0745	DOMESTICO		2006	PEREZ BELLOSO MARIA FELIX	MOROSO AGUA POTABLE	$ 5,592.52	
001/1024	DOMESTICO		2010	PEREZ DE JESUS JOSE MANUEL	MOROSO AGUA POTABLE	$ 5,592.52	
001/0045	DOMESTICO		2012	PEREZ DE JESUS MARIA ISABEL	MOROSO AGUA POTABLE	$ 5,592.52	
001/1026	DOMESTICO		2002	PEREZ DE JESUS VICTOR GABRIEL	MOROSO AGUA POTABLE	$ 5,592.52	
001/0046	DOMESTICO		2020	PEREZ FREGOSO HECTOR JAVIER	MOROSO AGUA POTABLE	$ 848.40	
001/0979	DOMESTICO		2007	PEREZ FREGOSO HECTOR JAVIER	MOROSO AGUA POTABLE	$ 5,592.52	
001/0993	DOMESTICO		1994	PEREZ GONZALEZ MARIA	MOROSO AGUA POTABLE	$ 5,592.52	
001/0995	DOMESTICO		2019	PEREZ GONZALEZ RODELINDA	MOROSO AGUA POTABLE	$ 1,702.50	
001/0959	DOMESTICO		2011	PEREZ GONZALEZ SERGIO MANUEL	MOROSO AGUA POTABLE	$ 5,592.52	
001/0271	DOMESTICO		2009	PEREZ MEDINA JOSE	MOROSO AGUA POTABLE	$ 5,592.52	
001/0996	DOMESTICO		2012	PEREZ MEDINA JOSE	MOROSO AGUA POTABLE	$ 5,592.52	
001/0983	DOMESTICO		2017	PEREZ PALOMARES ALFREDO	MOROSO AGUA POTABLE	$ 3,585.60	
001/0980	DOMESTICO		2017	PEREZ PALOMARES ARMANDO	MOROSO AGUA POTABLE	$ 3,585.60	
001/0982	DOMESTICO		2005	PEREZ PALOMARES ARTURO	MOROSO AGUA POTABLE	$ 5,592.52	

SERVIDOR PUBLICO QUE ENTREGA C. JUAN GIRALDO SANCHEZ GOMEZ NOMBRE Y FIRMA	REPRESENTANTE DE LA CONTRALORIA C. Edgar Gomez Bañuelos NOMBRE Y FIRMA	SERVIDOR PUBLICO QUE RECIBE L.A.F. ALBERTO HERNANDEZ DE LA CRUZ NOMBRE Y FIRMA	FOLIO CONSECUTIVO: No. HOJA 1/ 19
LIC. JUAN MANUEL RODRIGUEZ SANTANA REPRESENTATEN DE LA COMISION SALIENTE		ING. JOSE CARLOS RAMIREZ SANCHEZ REPRESENTANTE DE LA COMISION ENTRANTE	

Cabo Corrientes
Gobierno Municipal

MUNICIPIO DE CABO CORRIENTES, JALISCO
ENTREGA - RECEPCION:
ORDINARIA
RF-1 RELACION DE DEUDORES DIVERSOS

ENTE: 1 CABO CORRIENTES
UNIDAD RESPONSABLE: 2 SERVICIOS PUBLICOS
AREA: 3 AGUA POTABLE

FECHA DE CORTE DE INFORMACION: 30/09/2021
4

N° DEUDOR DIVERSOS	TIPO DE DOCUMENTO	FECHA DE SUSCRIPCIO	FECHA DE VENCIMIENT	DEUDOR	MOTIVO DE LA DEUDA	IMPORTE	OBSERVACIONES
001/0081	DOMESTICO		2016	PEREZ PALOMARES ELIZABETH	MOROSO AGUA POTABLE	$ 4,575.28	
001/0076	DOMESTICO		2019	PEREZ TORRES PEDRO	MOROSO AGUA POTABLE	$ 1,702.50	
001/1087	DOMESTICO		2018	PIÑA RENDON AGUSTIN	MOROSO AGUA POTABLE	$ 2,626.80	
001/0063	DOMESTICO		2006	PIÑON LEYVA MIGUEL	MOROSO AGUA POTABLE	$ 5,592.52	
001/1008	DOMESTICO		2004	PLACITO CASTILLON ARTEMIO	MOROSO AGUA POTABLE	$ 5,592.52	
001/1010	DOMESTICO		2008	PLACITO DE RODRIGUEZ MARIA LIVIER	MOROSO AGUA POTABLE	$ 5,592.52	
001/1007	DOMESTICO		2008	PLACITO GORDIAN ANABEL	MOROSO AGUA POTABLE	$ 5,592.52	
001/1006	DOMESTICO		2018	PLACITO GORDIAN HERNANDO	MOROSO AGUA POTABLE	$ 2,626.80	
001/0440	DOMESTICO		2015	PLACITO GORDIAN ONOFRE	MOROSO AGUA POTABLE	$ 5,592.52	
001/1004	DOMESTICO		2019	PLACITO JOYA HECTOR JAVIER	MOROSO AGUA POTABLE	$ 1,702.50	
001/1001	DOMESTICO		2018	PLACITO JOYA MARCO ANTONIO	MOROSO AGUA POTABLE	$ 2,626.80	
001/1106	DOMESTICO		2009	PLACITO JOYA OSFEL	MOROSO AGUA POTABLE	$ 5,592.52	
001/0998	DOMESTICO		2009	PLACITO JOYA OSFEL LIC.	MOROSO AGUA POTABLE	$ 5,592.52	
001/1003	DOMESTICO		2019	PLACITO JOYA EFREN	MOROSO AGUA POTABLE	$ 1,702.50	
001/0999	DOMESTICO		2016	PLACITO JOYA RUBI CELIA	MOROSO AGUA POTABLE	$ 3,585.60	
001/1012	DOMESTICO		2005	PLAZA DE TOROS EL CENTENARIO	MOROSO AGUA POTABLE	$ 5,592.52	
001/0123	DOMESTICO		2003	QUINTERO CANALES SALVADOR	MOROSO AGUA POTABLE	$ 5,592.52	
001/0124	DOMESTICO		2003	QUINTERO CANALES SALVADOR	MOROSO AGUA POTABLE	$ 5,592.52	
001/0327	DOMESTICO		2018	QUINTERO GARCIA CARLOS	MOROSO AGUA POTABLE	$ 2,626.80	
001/0127	DOMESTICO		2019	QUINTERO GARCIA IGNACIO	MOROSO AGUA POTABLE	$ 1,702.50	

SERVIDOR PUBLICO QUE ENTREGA C. JUAN GIRALDO SANCHEZ GOMEZ NOMBRE Y FIRMA	REPRESENTANTE DE LA CONTRALORIA C. Edgar Gomez Bañuelos NOMBRE Y FIRMA	SERVIDOR PUBLICO QUE RECIBE L.A.F. ALBERTO HERNANDEZ DE LA CRUZ NOMBRE Y FIRMA	FOLIO CONSECUTIVO: No. HOJA 1/ 20
Juan Manuel Rguez. LIC. JUAN MANUEL RODRIGUEZ SANTANA REPRESENTATEN DE LA COMISION SALIENTE		ING. JOSE CARLOS RAMIREZ SANCHEZ REPRESENTANTE DE LA COMISION ENTRANTE	

Cabo Corrientes
Gobierno Municipal

MUNICIPIO DE CABO CORRIENTES, JALISCO
ENTREGA - RECEPCION:
ORDINARIA
RF-1 RELACION DE DEUDORES DIVERSOS

ENTE: 1 CABO CORRIENTES
UNIDAD RESPONSABLE: 2 SERVICIOS PUBLICOS
AREA: 3 AGUA POTABLE

FECHA DE CORTE DE INFORMACION: 30/09/2021
4

N° DEUDOR DIVERSOS	TIPO DE DOCUMENTO	FECHA DE SUSCRIPCIO	FECHA DE VENCIMIENT	DEUDOR	MOTIVO DE LA DEUDA	IMPORTE	OBSERVACIONES
001/[illegible]31	DOMESTICO		2005	QUINTERO GARCIA MARIA GUADALUPE	MOROSO AGUA POTABLE	$ 5,592.52	
001/[illegible]30	DOMESTICO		2012	CASTILLON QUINTERO MARIA ARELI	MOROSO AGUA POTABLE	$ 5,592.52	
001/0126	DOMESTICO		2018	QUINTERO GARCIA MIGUEL	MOROSO AGUA POTABLE	$ 2,626.80	
001/0135	DOMESTICO		2018	JOYA RODRIGUEZ EVANGELINA	MOROSO AGUA POTABLE	$ 2,626.80	
001/0139	DOMESTICO		2003	QUIÑONEZ ALVAREZ JOSE DE JESUS	MOROSO AGUA POTABLE	$ 5,592.52	
001/0140	DOMESTICO		2003	QUIÑONEZ ALVAREZ LIDIA	MOROSO AGUA POTABLE	$ 5,592.52	
001/0138	DOMESTICO		2003	QUIÑONEZ ALVAREZ LILIANA	MOROSO AGUA POTABLE	$ 5,592.52	
001/0677	DOMESTICO		2020	RAMIREZ GOMEZ JOSEFINA	MOROSO AGUA POTABLE	$ 848.40	
001/0602	DOMESTICO		2016	RAMIREZ LARIOS JUANA	MOROSO AGUA POTABLE	$ 45,745.28	
001/0575	DOMESTICO		2016	RAMIREZ PEREZ FLAVIANO	MOROSO AGUA POTABLE	$ 4,575.28	
001/1046	DOMESTICO		2009	RAMIREZ RODRIGUEZ CLEMENTINA	MOROSO AGUA POTABLE	$ 5,592.52	
001/0574	DOMESTICO		2016	NOYOLA RAMOS FRANCISCO JAVIER	MOROSO AGUA POTABLE	$ 4,575.28	
001/0588	DOMESTICO		2016	RAMOS ROSAS ESPERANZA	MOROSO AGUA POTABLE	$ 4,575.28	
001/0567	DOMESTICO		1997	RENDON SPILLER RAYMUNDO	MOROSO AGUA POTABLE	$ 5,592.52	
001/1031	DOMESTICO		2007	RIOS RAYA RAFAEL	MOROSO AGUA POTABLE	$ 5,592.52	
001/0595	DOMESTICO		2020	RIVERA ARAIZA JACINTO	MOROSO AGUA POTABLE	$ 848.40	
001/0571	DOMESTICO		2016	RIVERA FRIAS JOEL	MOROSO AGUA POTABLE	$ 4,575.28	
001/0573	DOMESTICO		2016	RIVERA HERNANDEZ EVA	MOROSO AGUA POTABLE	$ 4,575.28	
001/0829	DOMESTICO		2018	PONCE A LA TORRE CLETO	MOROSO AGUA POTABLE	$ 2,626.80	
001/0521	DOMESTICO		2019	ROBLES AGUIRRE MARIA DEL REFUGIO	MOROSO AGUA POTABLE	$ 1,702.50	

SERVIDOR PUBLICO QUE ENTREGA	REPRESENTANTE DE LA CONTRALORIA	SERVIDOR PUBLICO QUE RECIBE	FOLIO CONSECUTIVO:
C. JUAN GIRALDO SANCHEZ GOMEZ NOMBRE Y FIRMA	C. Edgar Gómez Bañuelos NOMBRE Y FIRMA	L.A.F. ALBERTO HERNANDEZ DE LA CRUZ NOMBRE Y FIRMA	No. HOJA 1/ 21
Juan Manuel Rguez. LIC. JUAN MANUEL RODRIGUEZ SANTANA REPRESENTATEN DE LA COMISION SALIENTE		ING. JOSE CARLOS RAMIREZ SANCHEZ REPRESENTANTE DE LA COMISION ENTRANTE	

Cabo Corrientes
Gobierno Municipal

MUNICIPIO DE CABO CORRIENTES, JALISCO
ENTREGA - RECEPCION:
ORDINARIA
RF-1 RELACION DE DEUDORES DIVERSOS

ENTE: 1 CABO CORRIENTES
UNIDAD RESPONSABLE: 2 SERVICIOS PUBLICOS
AREA: 3 AGUA POTABLE

FECHA DE CORTE DE INFORMACION: 30/09/2021
4

N° DEUDOR DIVERSOS	TIPO DE DOCUMENTO	FECHA DE SUSCRIPCIO	FECHA DE VENCIMIENT	DEUDOR	MOTIVO DE LA DEUDA	IMPORTE	OBSERVACIONES
001/0627	DOMESTICO		2018	SANCHEZ CARDENAS JESUS	MOROSO AGUA POTABLE	$ 1,702.50	
00[illegible]9	DOMESTICO		2006	ROBLES CRUZ JORGE NORBERTO	MOROSO AGUA POTABLE	$ 5,592.52	
001/0593	DOMESTICO		2002	ROBLES DE JESUS BALDOMERO	MOROSO AGUA POTABLE	$ 5,592.52	
001/1067	DOMESTICO		2011	ROBLES DIAZ CARLOS ENRIQUE	MOROSO AGUA POTABLE	$ 5,592.52	
001/0524	DOMESTICO		2016	ROBLES DIAZ HUGO	MOROSO AGUA POTABLE	$ 4,575.28	
001/0523	DOMESTICO		2016	ROBLES GARCIA JUAN	MOROSO AGUA POTABLE	$ 4,575.28	
001/0528	DOMESTICO		1997	ROBLES ROBERTO	MOROSO AGUA POTABLE	$ 5,592.52	
001/1049	DOMESTICO		2008	ROBLES ROBLES JORGE	MOROSO AGUA POTABLE	$ 5,592.52	
001/1054	DOMESTICO		2011	ROBLES ROBLES VERONICA	MOROSO AGUA POTABLE	$ 5,592.52	
001/0357	DOMESTICO		2004	ROBLES RODRIGUEZ RAFAEL	MOROSO AGUA POTABLE	$ 5,592.52	
001/0373	DOMESTICO		2018	ROBLES RUELAS PABLO	MOROSO AGUA POTABLE	$ 2,626.80	
001/0626	DOMESTICO		2018	ROBLES RUELAS PABLO	MOROSO AGUA POTABLE	$ 2,626.80	
001/0640	DOMESTICO		2016	ROBLES TOVAR MARIA DEL CARMEN	MOROSO AGUA POTABLE	$ 4,575.28	
001/0519	DOMESTICO		2004	ROBLES TOVAR MARIA GUADALUPE	MOROSO AGUA POTABLE	$ 5,592.52	
001/0520	DOMESTICO		2002	ROBLES TOVAR RAMON	MOROSO AGUA POTABLE	$ 5,592.52	
001/0585	DOMESTICO		2002	ROBLES URRUTIA CRISANTO	MOROSO AGUA POTABLE	$ 5,592.52	
001/0586	DOMESTICO		2010	ROBLES URRUTIA DIGNA	MOROSO AGUA POTABLE	$ 5,592.52	
001/0458	DOMESTICO		2011	ROBLES VELASCO ADELINA	MOROSO AGUA POTABLE	$ 5,592.52	
001/0316	DOMESTICO		2019	SANTOS AGUIRRE MARIA	MOROSO AGUA POTABLE	$ 1,702.50	
001/0338	DOMESTICO		2020	RODRIGUEZ DIAZ GRACIELA	MOROSO AGUA POTABLE	$ 848.40	

SERVIDOR PUBLICO QUE ENTREGA	REPRESENTANTE DE LA CONTRALORIA	SERVIDOR PUBLICO QUE RECIBE	FOLIO CONSECUTIVO:
C. JUAN GIRALDO SANCHEZ GOMEZ NOMBRE Y FIRMA	Lic. Edgar Gomez Bañuelos NOMBRE Y FIRMA	L.A.F. ALBERTO HERNANDEZ DE LA CRUZ NOMBRE Y FIRMA	No. HOJA 1/ 22
LIC. JUAN MANUEL RODRIGUEZ SANTANA REPRESENTATEN DE LA COMISION SALIENTE		ING. JOSE CARLOS RAMIREZ SANCHEZ REPRESENTANTE DE LA COMISION ENTRANTE	

Cabo Corrientes
Gobierno Municipal

MUNICIPIO DE CABO CORRIENTES, JALISCO
ENTREGA - RECEPCION:
ORDINARIA
RF-1 RELACION DE DEUDORES DIVERSOS

ENTE: 1 CABO CORRIENTES
UNIDAD RESPONSABLE: 2 SERVICIOS PUBLICOS
AREA: 3 AGUA POTABLE

FECHA DE CORTE DE INFORMACION: 30/09/2021
4

N° DEUDOR DIVERSOS	TIPO DE DOCUMENTO	FECHA DE SUSCRIPCIO	FECHA DE VENCIMIENT	DEUDOR	MOTIVO DE LA DEUDA	IMPORTE	OBSERVACIONES
001/0313	DOMESTICO		2016	RODRIGUEZ CASTILLON MANUEL	MOROSO AGUA POTABLE	$ 4,575.28	
001/0095	DOMESTICO		2011	ZALEZ GUZMAN LUIS ALBERTO TARJETON RODRIGUEZ AM	MOROSO AGUA POTABLE	$ 5,592.52	
001/0404	DOMESTICO		2016	RODRIGUEZ AVALOS MACEDONIO LEON MTRO.	MOROSO AGUA POTABLE	$ 4,575.28	
001/0629	DOMESTICO		2016	RODRIGUEZ AVALOS MACEDONIO LEON MTRO.	MOROSO AGUA POTABLE	$ 4,575.28	
001/0796	DOMESTICO		2018	RODRIGUEZ CASTILLON CONCEPCION	MOROSO AGUA POTABLE	$ 2,626.80	
001/1114	DOMESTICO		2019	RODRIGUEZ CASTILLON ETERIO	MOROSO AGUA POTABLE	$ 1,702.50	
001/0334	DOMESTICO		2020	RODRIGUEZ CASTILLON JOSE MANUEL	MOROSO AGUA POTABLE	$ 484.40	
001/0335	DOMESTICO		2010	RODRIGUEZ CASTILLON JUAN RAMON	MOROSO AGUA POTABLE	$ 5,592.52	
001/0599	DOMESTICO		2004	RODRIGUEZ DE JESUS RIGOBERTO	MOROSO AGUA POTABLE	$ 5,592.52	
001/0600	DOMESTICO		2016	RODRIGUEZ ORTEGA MARIA ELENA	MOROSO AGUA POTABLE	$ 4,575.28	
001/0337	DOMESTICO		2016	RODRIGUEZ DIAZ JOSE DE JESUS	MOROSO AGUA POTABLE	$ 4,575.28	
001/1110	DOMESTICO		2019	RODRIGUEZ EVA	MOROSO AGUA POTABLE	$ 1,702.50	
001/0339	DOMESTICO		2016	RODRIGUEZ GARCIA ANA MIREYA	MOROSO AGUA POTABLE	$ 4,575.28	
001/0591	DOMESTICO		2020	RODRIGUEZ GONZALEZ BAUDELIA	MOROSO AGUA POTABLE	$ 848.40	
001/1073	DOMESTICO		2007	GARCIA PALOMARES JESUS	MOROSO AGUA POTABLE	$ 5,592.52	
001/0601	DOMESTICO		2011	RODRIGUEZ HERNANDEZ ALICIA	MOROSO AGUA POTABLE	$ 5,592.52	
001/0323	DOMESTICO		2002	RODRIGUEZ HERNANDEZ ANTONIO	MOROSO AGUA POTABLE	$ 5,592.52	
001/0319	DOMESTICO		2002	RODRIGUEZ HERNANDEZ CARLOS	MOROSO AGUA POTABLE	$ 5,592.52	
001/0358	DOMESTICO		2006	RODRIGUEZ HIEMER EMILIO ING.	MOROSO AGUA POTABLE	$ 5,592.52	
001/0344	DOMESTICO		1999	RODRIGUEZ JUAN CARLOS	MOROSO AGUA POTABLE	$ 5,592.52	

SERVIDOR PUBLICO QUE ENTREGA	REPRESENTANTE DE LA CONTRALORIA	SERVIDOR PUBLICO QUE RECIBE	FOLIO CONSECUTIVO:
C. JUAN GIRALDO SANCHEZ GOMEZ NOMBRE Y FIRMA	C. Edgar Gomez Bañuelos NOMBRE Y FIRMA	L.A.F. ALBERTO HERNANDEZ DE LA CRUZ NOMBRE Y FIRMA	No. HOJA 1/ 23
Juan Manuel Rguez. LIC. JUAN MANUEL RODRIGUEZ SANTANA REPRESENTATEN DE LA COMISION SALIENTE		ING. JOSE CARLOS RAMIREZ SANCHEZ REPRESENTANTE DE LA COMISION ENTRANTE	

Cabo Corrientes
Gobierno Municipal

MUNICIPIO DE CABO CORRIENTES, JALISCO
ENTREGA - RECEPCION:
ORDINARIA
RF-1 RELACION DE DEUDORES DIVERSOS

ENTE: 1 CABO CORRIENTES
UNIDAD RESPONSABLE: 2 SERVICIOS PUBLICOS
AREA: 3 AGUA POTABLE

FECHA DE CORTE DE INFORMACION: 30/09/2021
4

N° DEUDOR DIVERSOS	TIPO DE DOCUMENTO	FECHA DE SUSCRIPCIO	FECHA DE VENCIMIENT	DEUDOR	MOTIVO DE LA DEUDA	IMPORTE	OBSERVACIONES
462	DOMESTICO		2003	RODRIGUEZ LORENZO OLIVIA	MOROSO AGUA POTABLE	$ 5,592.52	
	DOMESTICO		1995	RODRIGUEZ MACEDO JOSE ISABEL	MOROSO AGUA POTABLE	$ 5,592.52	
464	DOMESTICO		2005	RODRIGUEZ MACEDO JOSE MANUEL	MOROSO AGUA POTABLE	$ 5,592.52	
465	DOMESTICO		2019	IGUEZ RIVERA ESTEBAN (CASTILLO ROGUEZ MA. MAGDAL	MOROSO AGUA POTABLE	$ 1,702.50	
466	DOMESTICO		2016	BAÑUELOS CORREA SILVIA	MOROSO AGUA POTABLE	$ 4,575.28	
467	DOMESTICO		2004	RODRIGUEZ RODRIGUEZ AMBROSIO DR.	MOROSO AGUA POTABLE	$ 5,592.52	
468	DOMESTICO		2004	RODRIGUEZ ROMERO MACEDONIO	MOROSO AGUA POTABLE	$ 5,592.52	
469	DOMESTICO		2020	RODRIGUEZ ROMERO ROSENDO	MOROSO AGUA POTABLE	$ 848.40	
470	DOMESTICO		2006	RODRIGUEZ SANCHEZ BENITO	MOROSO AGUA POTABLE	$ 5,592.52	
471	DOMESTICO		2018	RODRIGUEZ SANTOS ESMEREGILDO	MOROSO AGUA POTABLE	$ 2,626.80	
472	DOMESTICO		2017	RODRIGUEZ SANTOS JUANA	MOROSO AGUA POTABLE	$ 3,585.60	
473	DOMESTICO		1994	RODRIGUEZ SANTOS MANUEL	MOROSO AGUA POTABLE	$ 5,592.52	
474	DOMESTICO		2019	RODRIGUEZ SANTOS MARGARITA	MOROSO AGUA POTABLE	$ 1,702.50	
475	DOMESTICO		2006	RODRIGUEZ SOLIS AGUSTIN	MOROSO AGUA POTABLE	$ 5,592.52	
476	DOMESTICO		2020	RODRIGUEZ SOLIS ALFONSO	MOROSO AGUA POTABLE	$ 848.40	
477	DOMESTICO		2007	RODRIGUEZ SOLIS CLEMENCIA	MOROSO AGUA POTABLE	$ 5,592.52	
478	DOMESTICO		2008	RODRIGUEZ SOLIS CONCEPCION	MOROSO AGUA POTABLE	$ 5,592.52	
479	DOMESTICO		2012	RODRIGUEZ SOLIS ERNESTO	MOROSO AGUA POTABLE	$ 5,592.52	
480	DOMESTICO		2002	RODRIGUEZ SOLIS JUAN	MOROSO AGUA POTABLE	$ 5,592.52	
481	DOMESTICO		2011	RODRIGUEZ SOLIS TOMAS	MOROSO AGUA POTABLE	$ 5,592.52	

SERVIDOR PUBLICO QUE ENTREGA	REPRESENTANTE DE LA CONTRALORIA	SERVIDOR PUBLICO QUE RECIBE	FOLIO CONSECUTIVO:
C. JUAN GIRALDO SANCHEZ GOMEZ NOMBRE Y FIRMA	C. Edgar Gomez Bañuelos NOMBRE Y FIRMA	L.A.F. ALBERTO HERNANDEZ DE LA CRUZ NOMBRE Y FIRMA	No. HOJA 1/ 24
Juan Manuel Rguez. LIC. JUAN MANUEL RODRIGUEZ SANTANA REPRESENTATEN DE LA COMISION SALIENTE		ING. JOSE CARLOS RAMIREZ SANCHEZ REPRESENTANTE DE LA COMISION ENTRANTE	

Cabo Corrientes
Gobierno Municipal

MUNICIPIO DE CABO CORRIENTES, JALISCO
ENTREGA - RECEPCION:
ORDINARIA
RF-1 RELACION DE DEUDORES DIVERSOS

ENTE: 1 CABO CORRIENTES
UNIDAD RESPONSABLE: 2 SERVICIOS PUBLICOS
AREA: 3 AGUA POTABLE

FECHA DE CORTE DE INFORMACION: 30/09/2021
4

N° DEUDOR DIVERSOS	TIPO DE DOCUMENTO	FECHA DE SUSCRIPCIO	FECHA DE VENCIMIENT	DEUDOR	MOTIVO DE LA DEUDA	IMPORTE	OBSERVACIONES
001/[illegible]32	DOMESTICO		2020	RODRIGUEZ VIDRIO ROSA EVELIA	MOROSO AGUA POTABLE	$ 848.40	
00[illegible]33	DOMESTICO		2018	ROMERO LEON TERESA	MOROSO AGUA POTABLE	$ 2,626.80	
001/0531	DOMESTICO		1999	ROMERO PEREZ IRENE	MOROSO AGUA POTABLE	$ 5,592.52	
001/0590	DOMESTICO		2011	ROMERO RUEDA JOSE	MOROSO AGUA POTABLE	$ 5,592.52	
001/0532	DOMESTICO		2002	ROMERO VELASCO FIDEL	MOROSO AGUA POTABLE	$ 5,592.52	
001/0533	DOMESTICO		2001	ROMERO VELASCO FIDEL	MOROSO AGUA POTABLE	$ 5,592.52	
001/0592	DOMESTICO		2007	ROSALES GODINEZ LEONARDO	MOROSO AGUA POTABLE	$ 5,592.52	
001/0542	DOMESTICO		2006	ROSAS BURQUEZ VICTOR MANUEL	MOROSO AGUA POTABLE	$ 5,592.52	
001/0584	DOMESTICO		2019	RUBIO GARCIA HUMBERTO	MOROSO AGUA POTABLE	$ 1,702.50	
001/0582	DOMESTICO		2016	RUIZ RAMIREZ JOSE ISABEL	MOROSO AGUA POTABLE	$ 4,575.28	
001/0645	DOMESTICO		2004	SAHAGUN PEÑA MARCIONILA	MOROSO AGUA POTABLE	$ 5,592.52	
001/0826	DOMESTICO		2017	JIMENEZ DUEÑAS GABRIEL	MOROSO AGUA POTABLE	$ 3,585.60	
001/0235	DOMESTICO		1994	SALINAS DE CEBALLOS SIRENIA	MOROSO AGUA POTABLE	$ 5,592.52	
001/0747	DOMESTICO		1995	SALINAS DE CEBALLOS SIRENIA	MOROSO AGUA POTABLE	$ 5,592.52	
001/0672	DOMESTICO		2017	SANCHEZ ARAIZA ALVARO	MOROSO AGUA POTABLE	$ 3,585.60	
001/0679	DOMESTICO		2001	SANCHEZ ESTHER	MOROSO AGUA POTABLE	$ 5,592.52	
001/1081	DOMESTICO		2008	SANCHEZ LOPEZ NICOLAS	MOROSO AGUA POTABLE	$ 5,592.52	
001/0668	DOMESTICO		2002	SANCHEZ MIRAVAL JESUS	MOROSO AGUA POTABLE	$ 5,592.52	
001/0737	DOMESTICO		2012	SANCHEZ RODRIGUEZ JUANA	MOROSO AGUA POTABLE	$ 5,592.52	
001/0671	DOMESTICO		1997	SANCHEZ SANTOS DORIA	MOROSO AGUA POTABLE	$ 5,592.52	

SERVIDOR PUBLICO QUE ENTREGA C. JUAN GIRALDO SANCHEZ GOMEZ NOMBRE Y FIRMA	REPRESENTANTE DE LA CONTRALORIA C. Edgar Gomez Bañuelos NOMBRE Y FIRMA	SERVIDOR PUBLICO QUE RECIBE L.A.F. ALBERTO HERNANDEZ DE LA CRUZ NOMBRE Y FIRMA	FOLIO CONSECUTIVO: No. HOJA 1/ 25
Juan Manuel Rguez. LIC. JUAN MANUEL RODRIGUEZ SANTANA REPRESENTATEN DE LA COMISION SALIENTE		ING. JOSE CARLOS RAMIREZ SANCHEZ REPRESENTANTE DE LA COMISION ENTRANTE	

Cabo Corrientes
Gobierno Municipal

MUNICIPIO DE CABO CORRIENTES, JALISCO
ENTREGA - RECEPCION:
ORDINARIA
RF-1 RELACION DE DEUDORES DIVERSOS

ENTE: 1 CABO CORRIENTES
UNIDAD RESPONSABLE: 2 SERVICIOS PUBLICOS
AREA: 3 AGUA POTABLE

FECHA DE CORTE DE INFORMACION: 30/09/2021
4

N° DEUDOR DIVERSOS	TIPO DE DOCUMENTO	FECHA DE SUSCRIPCIO	FECHA DE VENCIMIENT	DEUDOR	MOTIVO DE LA DEUDA	IMPORTE	OBSERVACIONES
[illegible]	DOMESTICO		1994	SANCHEZ SILVA ANTONIA	MOROSO AGUA POTABLE	$ 5,592.52	
[illegible]	DOMESTICO		2016	SANCHEZ VALDEZ MACLOVIA	MOROSO AGUA POTABLE	$ 2,626.80	
504	DOMESTICO		2000	SANCHEZ VALDEZ PEDRO	MOROSO AGUA POTABLE	$ 5,592.52	
505	DOMESTICO		2010	QUINTERO SANTANA ANA ISABEL	MOROSO AGUA POTABLE	$ 5,592.52	
506	DOMESTICO		2010	QUINTERO SANTANA ANA ISABEL	MOROSO AGUA POTABLE	$ 5,592.52	
507	DOMESTICO		2019	VICENCIO VELASCO MARIA ELENA	MOROSO AGUA POTABLE	$ 1,702.50	
508	DOMESTICO		2016	SANTOS RODRIGUEZ ANTONIA	MOROSO AGUA POTABLE	$ 4,575.28	
509	DOMESTICO		2000	SANTOS SANCHEZ GABRIEL	MOROSO AGUA POTABLE	$ 5,592.52	
510	DOMESTICO		2017	COMISION NACIONAL FORESTAL	MOROSO AGUA POTABLE	$ 3,585.60	
511	DOMESTICO		2010	GONZALEZ GUZMAN LUIS ALBERTO	MOROSO AGUA POTABLE	$ 5,592.52	
512	DOMESTICO		2011	SILVA RAMIREZ CARLOS	MOROSO AGUA POTABLE	$ 5,592.52	
513	DOMESTICO		2019	SILVA QUINTERO MARIA DEL CARMEN	MOROSO AGUA POTABLE	$ 1,702.50	
514	DOMESTICO		2011	SILVA QUINTERO TIRZO	MOROSO AGUA POTABLE	$ 5,592.52	
515	DOMESTICO		2016	SILVA RAMIREZ ROMUALDO	MOROSO AGUA POTABLE	$ 4,575.28	
516	DOMESTICO		2006	SOLIS ALFREDO	MOROSO AGUA POTABLE	$ 5,592.52	
517	DOMESTICO		2017	CARDENAS GARCIA ALBERTO	MOROSO AGUA POTABLE	$ 3,585.60	
518	DOMESTICO		2016	SOLIS BRAVO JORGE	MOROSO AGUA POTABLE	$ 4,575.28	
519	DOMESTICO		2016	SOLIS CASTILLON GUADALUPE	MOROSO AGUA POTABLE	$ 4,575.28	
520	DOMESTICO		2004	SOLIS GARCIA JESUS	MOROSO AGUA POTABLE	$ 5,592.52	
521	DOMESTICO		2020	SOLIS MARTINEZ ARMANDO	MOROSO AGUA POTABLE	$ 848.40	

SERVIDOR PUBLICO QUE ENTREGA	REPRESENTANTE DE LA CONTRALORIA	SERVIDOR PUBLICO QUE RECIBE	FOLIO CONSECUTIVO:
C. JUAN GIRALDO SANCHEZ GOMEZ NOMBRE Y FIRMA	C. Edgar Gomez Bañuelos NOMBRE Y FIRMA	L.A.F. ALBERTO HERNANDEZ DE LA CRUZ NOMBRE Y FIRMA	No. HOJA 1/ 26
Juan Manuel Rguez. LIC. JUAN MANUEL RODRIGUEZ SANTANA REPRESENTATEN DE LA COMISION SALIENTE		ING. JOSE CARLOS RAMIREZ SANCHEZ REPRESENTANTE DE LA COMISION ENTRANTE	

Cabo Corrientes
Gobierno Municipal

MUNICIPIO DE CABO CORRIENTES, JALISCO
ENTREGA - RECEPCION:
ORDINARIA
RF-1 RELACION DE DEUDORES DIVERSOS

ENTE: 1 CABO CORRIENTES
UNIDAD RESPONSABLE: 2 SERVICIOS PUBLICOS
AREA: 3 AGUA POTABLE

FECHA DE CORTE DE INFORMACION: 30/09/2021
4

N° DEUDOR DIVERSOS	TIPO DE DOCUMENTO	FECHA DE SUSCRIPCIO	FECHA DE VENCIMIENT	DEUDOR	MOTIVO DE LA DEUDA	IMPORTE	OBSERVACIONES
00[illegible]77	DOMESTICO		2012	SOLIS MARTINEZ FERMIN	MOROSO AGUA POTABLE	$ 5,592.52	
00[illegible]53	DOMESTICO		2003	SOLIS RODRIGUEZ MARTIN	MOROSO AGUA POTABLE	$ 5,592.52	
001/0692	DOMESTICO		1995	SOLIS VICENCIO JESUS	MOROSO AGUA POTABLE	$ 5,592.52	
001/0740	DOMESTICO		2006	SOLORIO IBARGUEN SILVIA	MOROSO AGUA POTABLE	$ 5,592.52	
001/0735	DOMESTICO		2004	SOTO CAZARES CRUZ	MOROSO AGUA POTABLE	$ 5,592.52	
001/0695	DOMESTICO		2003	SOTO LEY LILIA	MOROSO AGUA POTABLE	$ 5,592.52	
001/0243	DOMESTICO		2011	ROMERO ROMERO ALEJANDRO	MOROSO AGUA POTABLE	$ 5,592.52	
001/0697	DOMESTICO		2005	SOTO POLANCO MARIA DEL SOCORRO	MOROSO AGUA POTABLE	$ 5,592.52	
001/0698	DOMESTICO		2016	SOTO RANGEL ANTONIO	MOROSO AGUA POTABLE	$ 4,575.28	
001/0728	DOMESTICO		2016	SOTO RANGEL ANTONIO	MOROSO AGUA POTABLE	$ 4,575.28	
001/0694	DOMESTICO		2016	SOTO VAZQUEZ TRINIDAD	MOROSO AGUA POTABLE	$ 4,575.28	
001/0696	DOMESTICO		2019	SOTO VILLASEÑOR ELIAS	MOROSO AGUA POTABLE	$ 1,702.50	
001/0746	DOMESTICO		1994	SPILLER HERNANDEZ ZENON	MOROSO AGUA POTABLE	$ 5,592.52	
001/0834	DOMESTICO		2016	TORRES CORTES DAVID	MOROSO AGUA POTABLE	$ 4,575.28	
001/0835	DOMESTICO		2018	TORRES CORTES JUAN PABLO	MOROSO AGUA POTABLE	$ 2,626.80	
001/0831	DOMESTICO		2003	TORRES HERNANDEZ EDREY	MOROSO AGUA POTABLE	$ 5,592.52	
001/1043	DOMESTICO		2020	TORRES VAZQUEZ JUAN	MOROSO AGUA POTABLE	$ 848.40	
001/0940	DOMESTICO		2020	TORRES VAZQUEZ JUAN	MOROSO AGUA POTABLE	$ 848.40	
001/0422	DOMESTICO		2007	TOVAR ALMARAZ MARIA LEOVIGILDA	MOROSO AGUA POTABLE	$ 5,592.52	
001/0830	DOMESTICO		2020	TOVAR VELASCO MERCED	MOROSO AGUA POTABLE	$ 848.40	

SERVIDOR PUBLICO QUE ENTREGA C. JUAN GIRALDO SANCHEZ GOMEZ NOMBRE Y FIRMA	REPRESENTANTE DE LA CONTRALORIA C. Edgar Gómez Bañuelos NOMBRE Y FIRMA	SERVIDOR PUBLICO QUE RECIBE L.A.F. ALBERTO HERNANDEZ DE LA CRUZ NOMBRE Y FIRMA	FOLIO CONSECUTIVO: No. HOJA 1/ 27
Juan Manuel Rguez. LIC. JUAN MANUEL RODRIGUEZ SANTANA REPRESENTATEN DE LA COMISION SALIENTE		ING. JOSE CARLOS RAMIREZ SANCHEZ REPRESENTANTE DE LA COMISION ENTRANTE	

Cabo Corrientes
Gobierno Municipal

MUNICIPIO DE CABO CORRIENTES, JALISCO
ENTREGA - RECEPCION:
ORDINARIA
RF-1 RELACION DE DEUDORES DIVERSOS

ENTE: 1 CABO CORRIENTES
UNIDAD RESPONSABLE: 2 SERVICIOS PUBLICOS
AREA: 3 AGUA POTABLE

FECHA DE CORTE DE INFORMACION: 30/09/2021
4

N° DEUDOR DIVERSOS	TIPO DE DOCUMENTO	FECHA DE SUSCRIPCIO	FECHA DE VENCIMIENT	DEUDOR	MOTIVO DE LA DEUDA	IMPORTE	OBSERVACIONES
001/0001	DOMESTICO		2006	E COOPERATIVAS MEZCALERAS DE CABO CORRIENTES, S.	MOROSO AGUA POTABLE	$ 5,592.52	
001/0049	DOMESTICO		2003	URRUTIA CASTILLON ROBERTO	MOROSO AGUA POTABLE	$ 5,592.52	
001/0425	DOMESTICO		2020	URRUTIA FRIAS MARIA	MOROSO AGUA POTABLE	$ 848.40	
001/0848	DOMESTICO		2022	URRUTIA GARCIA RAMIRO	MOROSO AGUA POTABLE	$ 848.40	
001/0850	DOMESTICO		2017	URRUTIA RODRIGUEZ FERMIN	MOROSO AGUA POTABLE	$ 3,585.60	
001/0847	DOMESTICO		2012	URRUTIA ROMERO BEATRIZ	MOROSO AGUA POTABLE	$ 5,592.52	
001/0892	DOMESTICO		2016	VARGAS CARDENAS RAFAEL	MOROSO AGUA POTABLE	$ 4,575.28	
001/0851	DOMESTICO		2016	VARGAS VDA. DE SOLORZANO OFELIA	MOROSO AGUA POTABLE	$ 4,575.28	
001/0852	DOMESTICO		2012	VARGAS VDA. DE SOLORZANO OFELIA	MOROSO AGUA POTABLE	$ 5,592.52	
001/0853	DOMESTICO		2016	VARGAS VDA. DE SOLORZANO OFELIA	MOROSO AGUA POTABLE	$ 4,575.00	
001/0012	DOMESTICO		2006	VAZQUEZ MENDOZA PEDRO CRUZ	MOROSO AGUA POTABLE	$ 4,575.28	
001/0855	DOMESTICO		2020	VELASCO ARAIZA ADAN	MOROSO AGUA POTABLE	$ 848.40	
001/1069	DOMESTICO		2010	VELASCO GALARZA JOSE ORENCIO	MOROSO AGUA POTABLE	$ 5,592.52	
001/0859	DOMESTICO		2016	VELASCO RODRIGUEZ BLANCA ESTELA	MOROSO AGUA POTABLE	$ 4,575.28	
001/0857	DOMESTICO		2016	VELASCO RODRIGUEZ CARLOS	MOROSO AGUA POTABLE	$ 4,575.28	
001/0882	DOMESTICO		2016	VELASCO RODRIGUEZ JOSEFINA	MOROSO AGUA POTABLE	$ 45,875.28	
001/1083	DOMESTICO		2018	VELAZCO RODRIGUEZ SALVADOR	MOROSO AGUA POTABLE	$ 2,626.80	
001/0869	DOMESTICO		2017	VELAZQUEZ TORRES LUIS DR.	MOROSO AGUA POTABLE	$ 3,585.60	
001/0881	DOMESTICO		2009	VERDE RODRIGUEZ LAURA ELENA	MOROSO AGUA POTABLE	$ 5,592.52	
001/0880	DOMESTICO		2016	VICENCIO VELASCO ALTAGRACIA	MOROSO AGUA POTABLE	$ 3,585.66	

SERVIDOR PUBLICO QUE ENTREGA	REPRESENTANTE DE LA CONTRALORIA	SERVIDOR PUBLICO QUE RECIBE	FOLIO CONSECUTIVO:
C. JUAN GIRALDO SANCHEZ GOMEZ NOMBRE Y FIRMA	C. Edgar Gomez Bañuelos NOMBRE Y FIRMA	L.A.F. ALBERTO HERNANDEZ DE LA CRUZ NOMBRE Y FIRMA	No. HOJA 1/ 28
LIC. JUAN MANUEL RODRIGUEZ SANTANA REPRESENTATEN DE LA COMISION SALIENTE		ING. JOSE CARLOS RAMIREZ SANCHEZ REPRESENTANTE DE LA COMISION ENTRANTE	

MUNICIPIO DE CABO CORRIENTES, JALISCO
ENTREGA - RECEPCION:
ORDINARIA
RF-1 RELACION DE DEUDORES DIVERSOS

ENTE: 1 CABO CORRIENTES
UNIDAD RESPONSABLE: 2 SERVICIOS PUBLICOS
AREA: 3 AGUA POTABLE

FECHA DE CORTE DE INFORMACION: 30/09/2021
4

Nº DEUDOR DIVERSOS	TIPO DE DOCUMENTO	FECHA DE SUSCRIPCIO	FECHA DE VENCIMIENT	DEUDOR	MOTIVO DE LA DEUDA	IMPORTE	OBSERVACIONES
001/0879	DOMESTICO		2019	VICENCIO VELASCO MARIA ELENA	MOROSO AGUA POTABLE	$ 1,702.50	
001/0837	DOMESTICO		2020	VIERA MONTERO JOSE ACEVES PROFR.	MOROSO AGUA POTABLE	$ 848.40	
001/0886	DOMESTICO		2003	VIERA RESENDIZ MARIA VICENTA	MOROSO AGUA POTABLE	$ 5,592.52	
001/0890	DOMESTICO		2006	VILLA JIMENEZ JOSE DE JESUS	MOROSO AGUA POTABLE	$ 5,592.52	
001/0883	DOMESTICO		2017	VILLA SOTELO ADELAIDA	MOROSO AGUA POTABLE	$ 3,585.60	
001/0011	DOMESTICO		2011	VILLASEÑOR VICENCIO MARTHA ADRIANA	MOROSO AGUA POTABLE	$ 5,592.52	
001/0893	DOMESTICO		2000	WALLE ZEPEDA JOSE	MOROSO AGUA POTABLE	$ 5,592.52	
001/0931	DOMESTICO		2018	ZEPEDA CID JOSE	MOROSO AGUA POTABLE	$ 2,626.80	
001/0894	DOMESTICO		1994	ZEPEDA RAMONA	MOROSO AGUA POTABLE	$ 5,592.52	
001/0256	DOMESTICO		2008	ZUÑIGA GONZALEZ OSCAR RAFAEL	MOROSO AGUA POTABLE	$ 5,592.52	
001/0087	DOMESTICO		2012	OROZCO MADRIGAL CARLOS ALBERTO	MOROSO AGUA POTABLE	$ 5,592.52	
001/0265	DOMESTICO		2012	OROZCO MADRIGAL RAMIRO	MOROSO AGUA POTABLE	$ 5,592.52	
001/0494	DOMESTICO		2009	LOPEZ SOTO AUDEL	MOROSO AGUA POTABLE	$ 5,592.52	
001/0547	DOMESTICO		2008	LOPEZ SOTO MELQUIADES	MOROSO AGUA POTABLE	$ 5,592.52	
001/0793	DOMESTICO		2009	QUINTERO PEREZ LORENA	MOROSO AGUA POTABLE	$ 5,592.52	
001/0819	DOMESTICO		2009	SOLIS VELASCO ROSA ISELA	MOROSO AGUA POTABLE	$ 1,702.50	
001/1125	DOMESTICO		2019	OROZCO MADRIGAL JUAN MANUEL	MOROSO AGUA POTABLE	$ 2,626.80	
001/1126	DOMESTICO		2018	ROBLES DIAZ HUGO	MOROSO AGUA POTABLE	$ 5,592.52	
001/1120	DOMESTICO		2015	SOLIS VELASCO ARCELIA	MOROSO AGUA POTABLE	$ 5,592.52	
001/1121	DOMESTICO		2010	ROMERO HERRERA JAIME	MOROSO AGUA POTABLE	$ 5,592.52	

SERVIDOR PUBLICO QUE ENTREGA
C. JUAN GERALDO SANCHEZ GOMEZ
NOMBRE Y FIRMA

REPRESENTANTE DE LA CONTRALORIA
C. Edgar Gómez Bañuelos
NOMBRE Y FIRMA

SERVIDOR PUBLICO QUE RECIBE
L.A.F. ALBERTO HERNANDEZ DE LA CRUZ
NOMBRE Y FIRMA

FOLIO CONSECUTIVO:

No. HOJA
1/ 29

LIC. JUAN MANUEL RODRIGUEZ SANTANA
REPRESENTATEN DE LA COMISION SALIENTE

ING. JOSE CARLOS RAMIREZ SANCHEZ
REPRESENTANTE DE LA COMISION ENTRANTE

Cabo Corrientes
Gobierno Municipal

MUNICIPIO DE CABO CORRIENTES, JALISCO
ENTREGA - RECEPCION:
ORDINARIA
RF-1 RELACION DE DEUDORES DIVERSOS

ENTE: 1 CABO CORRIENTES
UNIDAD RESPONSABLE: 2 SERVICIOS PUBLICOS
AREA: 3 AGUA POTABLE

FECHA DE CORTE DE INFORMACION: 30/09/2021
4

N° DEUDOR DIVERSOS	TIPO DE DOCUMENTO	FECHA DE SUSCRIPCIO	FECHA DE VENCIMIENT	DEUDOR	MOTIVO DE LA DEUDA	IMPORTE	OBSERVACIONES
001/1122	DOMESTICO		2010	MENDEZ GONZALEZ JOSE JUAN	MOROSO AGUA POTABLE	$ 5,592.52	
00[illegible]5	DOMESTICO		2018	OROZCO MADRIGAL JUAN MANUEL	MOROSO AGUA POTABLE	$ 2,626.80	
001/1127	DOMESTICO		2012	MENDOZA FLORES FRANCISCO JAVIER	MOROSO AGUA POTABLE	$ 5,592.52	
001/1128	DOMESTICO		2010	ROMERO HERRERA MARIA DE LOS ANGELES	MOROSO AGUA POTABLE	$ 5,592.52	
001/1129	DOMESTICO		2010	ROMERO HERRERA JAIME	MOROSO AGUA POTABLE	$ 5,592.52	
001/1131	DOMESTICO		2009	GUTIERREZ MEJIA VITALINA	MOROSO AGUA POTABLE	$ 5,592.52	
001/1133	DOMESTICO		2010	GONZALEZ JUAREZ DEMETRIO	MOROSO AGUA POTABLE	$ 5,592.52	
001/1135	DOMESTICO		2009	ARAIZA JIMENEZ EMETERIO	MOROSO AGUA POTABLE	$ 5,592.52	
001/1137	DOMESTICO		2009	OLMEDO CARMEN	MOROSO AGUA POTABLE	$ 5,592.52	
001/1138	DOMESTICO		2009	CAMARILLO CAMARILLO MARIA CRUZ	MOROSO AGUA POTABLE	$ 5,592.52	
001/1139	DOMESTICO		2009	RIVERA MONARREZ LORENZO	MOROSO AGUA POTABLE	$ 5,592.52	
001/1141	DOMESTICO		2010	PALMA PILLADO KRYTEL ABEL	MOROSO AGUA POTABLE	$ 5,592.52	
001/1144	DOMESTICO		2012	CASTILLON RODRIGUEZ FRANCISCO JAVIER	MOROSO AGUA POTABLE	$ 5,592.52	
001/1145	DOMESTICO		2012	ROSAS GARCIA EMILIA	MOROSO AGUA POTABLE	$ 5,592.52	
001/1146	DOMESTICO		2019	JUAREZ PARDO MIGUEL ANGEL	MOROSO AGUA POTABLE	$ 1,702.50	
001/1147	DOMESTICO		2010	GUTIERREZ GARCIA AGUSTIN	MOROSO AGUA POTABLE	$ 5,592.52	
001/1148	DOMESTICO		2012	CRUZ CASTILLON AGUSTIN	MOROSO AGUA POTABLE	$ 5,592.52	
001/1151	DOMESTICO		2020	SANCHEZ CONTRERAS ALVARO	MOROSO AGUA POTABLE	$ 848.40	
001/1152	DOMESTICO		2008	VILLA JIMENEZ JOSE DE JESUS	MOROSO AGUA POTABLE	$ 5,592.52	
001/1153	DOMESTICO		2009	VILLA JIMENEZ JOSE DE JESUS	MOROSO AGUA POTABLE	$ 5,592.52	

SERVIDOR PUBLICO QUE ENTREGA	REPRESENTANTE DE LA CONTRALORIA	SERVIDOR PUBLICO QUE RECIBE	FOLIO CONSECUTIVO:
C. JUAN GIRALDO SANCHEZ GOMEZ NOMBRE Y FIRMA	C. Edgar Gomez Bañuelos NOMBRE Y FIRMA	L.A.F. ALBERTO HERNANDEZ DE LA CRUZ NOMBRE Y FIRMA	No. HOJA 1/ 30
LIC. JUAN MANUEL RODRIGUEZ SANTANA REPRESENTATEN DE LA COMISION SALIENTE		ING. JOSE CARLOS RAMIREZ SANCHEZ REPRESENTANTE DE LA COMISION ENTRANTE	

Cabo Corrientes
Gobierno Municipal

MUNICIPIO DE CABO CORRIENTES, JALISCO
ENTREGA - RECEPCION:
ORDINARIA
RF-1 RELACION DE DEUDORES DIVERSOS

ENTE: 1 CABO CORRIENTES
UNIDAD RESPONSABLE: 2 SERVICIOS PUBLICOS
AREA: 3 AGUA POTABLE

FECHA DE CORTE DE INFORMACION: 30/09/2021
4

N° DEUDOR DIVERSOS	TIPO DE DOCUMENTO	FECHA DE SUSCRIPCIO	FECHA DE VENCIMIENT	DEUDOR	MOTIVO DE LA DEUDA	IMPORTE	OBSERVACIONES
00[illegible]54	DOMESTICO		2020	VELASCO RIVERA GILBERTO	MOROSO AGUA POTABLE	$ 848.40	
00[illegible]37	DOMESTICO		2016	CARDENAS GARCIA ALBERTO	MOROSO AGUA POTABLE	$ 4,575.28	
001/1158	DOMESTICO		2018	GARCIA SANCHEZ GUILLERMINA	MOROSO AGUA POTABLE	$ 2,626.80	
001/1159	DOMESTICO		2009	ROMERO DIAZ ERNESTO	MOROSO AGUA POTABLE	$ 5,592.52	
001/1161	DOMESTICO		2011	GARCIA RODRIGUEZ ANA	MOROSO AGUA POTABLE	$ 5,592.52	
001/1164	DOMESTICO		2009	LOPEZ VILLASEÑOR HIPOLITO	MOROSO AGUA POTABLE	$ 5,592.52	
001/1165	DOMESTICO		2009	HERNANDEZ CARBAJAL CLEMENTE	MOROSO AGUA POTABLE	$ 5,592.52	
001/1168	DOMESTICO		2010	CASTILLON SANCHEZ ROGELIO	MOROSO AGUA POTABLE	$ 5,592.52	
001/1169	DOMESTICO		2020	TORRES MATA MARINA	MOROSO AGUA POTABLE	$ 848.40	
001/1174	DOMESTICO		2012	ROBLES TORRES MARIA DEL REFUGIO	MOROSO AGUA POTABLE	$ 5,592.52	
001/1175	DOMESTICO		2012	CASTILLON MACEDO JESUS	MOROSO AGUA POTABLE	$ 5,592.52	
001/1176	DOMESTICO		2009	ORTEGA CASTILLON FELIPE ROMAM	MOROSO AGUA POTABLE	$ 5,592.52	
001/1177	DOMESTICO		2010	CASTILLON MACEDO AIDA	MOROSO AGUA POTABLE	$ 5,592.52	
001/1178	DOMESTICO		2016	DE JESUS SANCHEZ MARIA ISABEL	MOROSO AGUA POTABLE	$ 4,575.28	
001/1179	DOMESTICO		2018	GONZALEZ RENDON MARIA	MOROSO AGUA POTABLE	$ 2,626.80	
001/1180	DOMESTICO		2020	MACEDO MARIA CRUZ	MOROSO AGUA POTABLE	$ 848.40	
001/1183	DOMESTICO		2018	ROBLES TORRES REBECA	MOROSO AGUA POTABLE	$ 2,626.80	
001/1185	DOMESTICO		2016	CASTILLON RODRIGUEZ EDUARDO	MOROSO AGUA POTABLE	$ 4,575.28	
001/1186	DOMESTICO		2009	CASTILLON MACEDO MARIA DE LOURDES	MOROSO AGUA POTABLE	$ 5,592.52	
001/1187	DOMESTICO		2010	DIAZ CASTILLON FELICITAS	MOROSO AGUA POTABLE	$ 5,592.52	

SERVIDOR PUBLICO QUE ENTREGA	REPRESENTANTE DE LA CONTRALORIA	SERVIDOR PUBLICO QUE RECIBE	FOLIO CONSECUTIVO:
C. JUAN GIRALDO SANCHEZ GOMEZ NOMBRE Y FIRMA	C. Edgar Gomez Bañuelos NOMBRE Y FIRMA	L.A.F. ALBERTO HERNANDEZ DE LA CRUZ NOMBRE Y FIRMA	No. HOJA 1/ 31
LIC. JUAN MANUEL RODRIGUEZ SANTANA REPRESENTATEN DE LA COMISION SALIENTE		ING. JOSE CARLOS RAMIREZ SANCHEZ REPRESENTANTE DE LA COMISION ENTRANTE	

Cabo Corrientes
Gobierno Municipal

MUNICIPIO DE CABO CORRIENTES, JALISCO
ENTREGA - RECEPCION:
ORDINARIA
RF-1 RELACION DE DEUDORES DIVERSOS

ENTE: 1 CABO CORRIENTES
UNIDAD RESPONSABLE: 2 SERVICIOS PUBLICOS
AREA: 3 AGUA POTABLE

FECHA DE CORTE DE INFORMACION: 30/09/2021
4

N° DEUDOR DIVERSOS	TIPO DE DOCUMENTO	FECHA DE SUSCRIPCIO	FECHA DE VENCIMIENT	DEUDOR	MOTIVO DE LA DEUDA	IMPORTE	OBSERVACIONES
001/1188	DOMESTICO		2012	QUINTERO ROBLES RAMON	MOROSO AGUA POTABLE	$ 5,592.52	
001/1190	DOMESTICO		2018	CASTILLON MACEDO JOSE	MOROSO AGUA POTABLE	$ 2,626.80	
001/1191	DOMESTICO		2020	IBARRA RODRIGUEZ MARIA ROSA	MOROSO AGUA POTABLE	$ 848.40	
001/1192	DOMESTICO		2010	CASTELLON REA DORA LETICIA	MOROSO AGUA POTABLE	$ 5,592.52	
001/1193	DOMESTICO		2018	VELASCO RODRIGUEZ LOURDES	MOROSO AGUA POTABLE	$ 2,626.80	
001/1194	DOMESTICO		2010	CASTILLON MACEDO MARIA DE LOURDES	MOROSO AGUA POTABLE	$ 5,592.52	
001/1207	DOMESTICO		2011	RODRIGUEZ CASTILLON GUILLERMO	MOROSO AGUA POTABLE	$ 5,592.52	
001/1208	DOMESTICO		2012	CASTILLON RODRIGUEZ JAVIER	MOROSO AGUA POTABLE	$ 5,592.52	
001/1109	DOMESTICO		2009	QUINTERO GARCIA ZENAIDA	MOROSO AGUA POTABLE	$ 5,592.52	
001/1195	DOMESTICO		2008	CRUZ HERNANDEZ MARCO ANTONIO	MOROSO AGUA POTABLE	$ 5,592.52	
001/1196	DOMESTICO		2011	HERNANDEZ BENITES MARTHA	MOROSO AGUA POTABLE	$ 5,592.52	
001/1198	DOMESTICO		2011	ANSELMO CABALLERO SILVERIO	MOROSO AGUA POTABLE	$ 5,592.52	
001/1199	DOMESTICO		2010	CASTILLON MACEDO ALICIA	MOROSO AGUA POTABLE	$ 5,592.52	
001/1200	DOMESTICO		2010	CASTILLON MACEDO RITA	MOROSO AGUA POTABLE	$ 2,626.80	
001/1201	DOMESTICO		2018	CASTILLON MACEDO JOSE	MOROSO AGUA POTABLE	$ 5,592.52	
001/1203	DOMESTICO		2010	DE LA TORRE LOPEZ ALFONSO	MOROSO AGUA POTABLE	$ 5,592.52	
001/1214	DOMESTICO		2009	CASTILLON MACEDO JOSE	MOROSO AGUA POTABLE	$ 1,702.50	
001/1215	DOMESTICO		2019	RODRIGUEZ CASTILLON ETERIO	MOROSO AGUA POTABLE	$ 2,626.80	
001/1217	DOMESTICO		2018	GORDIAN DIAZ NICOLAS DUPLICADA	MOROSO AGUA POTABLE	$ 5,592.52	
001/1205	DOMESTICO		2010	RODRIGUEZ CASTILLON ROSALIO	MOROSO AGUA POTABLE		

SERVIDOR PUBLICO QUE ENTREGA
C. JUAN GIRALDO SANCHEZ GOMEZ
NOMBRE Y FIRMA

REPRESENTANTE DE LA CONTRALORIA
C. Edgar Gomez Barajelos
NOMBRE Y FIRMA

SERVIDOR PUBLICO QUE RECIBE
L.A.F. ALBERTO HERNANDEZ DE LA CRUZ
NOMBRE Y FIRMA

FOLIO CONSECUTIVO:

No. HOJA
1/ 32

Juan Manuel Rguez.
LIC. JUAN MANUEL RODRIGUEZ SANTANA
REPRESENTATEN DE LA COMISION SALIENTE

ING. JOSE CARLOS RAMIREZ SANCHEZ
REPRESENTANTE DE LA COMISION ENTRANTE

Cabo Corrientes
Gobierno Municipal

MUNICIPIO DE CABO CORRIENTES, JALISCO
ENTREGA - RECEPCION:
ORDINARIA
RF-1 RELACION DE DEUDORES DIVERSOS

ENTE: 1 CABO CORRIENTES
UNIDAD RESPONSABLE: 2 SERVICIOS PUBLICOS
AREA: 3 AGUA POTABLE

FECHA DE CORTE DE INFORMACION: 30/09/2021
4

N° DEUDOR DIVERSOS	TIPO DE DOCUMENTO	FECHA DE SUSCRIPCIO	FECHA DE VENCIMIENT	DEUDOR	MOTIVO DE LA DEUDA	IMPORTE	OBSERVACIONES
001/1223	DOMESTICO		2010	CRUZ LARUMBE ISIDRO	MOROSO AGUA POTABLE	$ 5,592.52	
001/1224	DOMESTICO		2010	OBDULIA ORTIZ SANCHEZ	MOROSO AGUA POTABLE	$ 5,592.52	
001/1209	DOMESTICO		2016	GONZALEZ HERMOSILLO MARIA R.	MOROSO AGUA POTABLE	$ 4,575.28	
001/1226	DOMESTICO		2019	QUINTERO CANALES ANTONIA	MOROSO AGUA POTABLE	$ 1,702.50	
001/1227	DOMESTICO		2010	CASTILLON MACEDO MARIA	MOROSO AGUA POTABLE	$ 5,592.52	
001/1232	DOMESTICO		2010	RAMOS SEGURA JORGE	MOROSO AGUA POTABLE	$ 5,592.52	
001/1233	DOMESTICO		2010	RAMIREZ CHAVARIN RAFAEL	MOROSO AGUA POTABLE	$ 5,592.52	
001/1234	DOMESTICO		2019	PARRA OCHOA RAMON	MOROSO AGUA POTABLE	$ 1,702.50	
001/1237	DOMESTICO		2018	QUINTERO CORONA MARIA DEL ROSARIO	MOROSO AGUA POTABLE	$ 2,626.80	
001/1239	DOMESTICO		2016	MARTINEZ PALOMERA ELEUTERIO	MOROSO AGUA POTABLE	$ 2,626.80	
001/1240	DOMESTICO		2016	LEDEZMA ZEPEDA ANA ROSA	MOROSO AGUA POTABLE	$ 2,626.80	
001/1242	DOMESTICO		2010	RAMIREZ GOMEZ ENRIQUE	MOROSO AGUA POTABLE	$ 5,592.52	
001/1243	DOMESTICO		2010	TOPETE AVALOS AGUEDA	MOROSO AGUA POTABLE	$ 5,592.52	
001/1245	DOMESTICO		2011	MORALES ABEL	MOROSO AGUA POTABLE	$ 5,592.52	
001/1246	DOMESTICO		2019	GONZALEZ GONZALEZ MIGUEL	MOROSO AGUA POTABLE	$ 1,702.50	
001/1247	DOMESTICO		2020	ORNELAS FIGUEROA PEDRO	MOROSO AGUA POTABLE	$ 848.40	
001/1248	DOMESTICO		2011	BRAVO TOPETE AMALIA	MOROSO AGUA POTABLE	$ 5,592.52	
001/1252	DOMESTICO		2011	BEAS SALAS JUAN FRANCISCO	MOROSO AGUA POTABLE	$ 5,592.52	
001/1253	DOMESTICO		2016	VILLA LOPEZ PEDRO	MOROSO AGUA POTABLE	$ 4,575.28	
001/1254	DOMESTICO		2010	ABIGAIL GORDIAN GONZALEZ	MOROSO AGUA POTABLE	$ 5,592.52	

SERVIDOR PUBLICO QUE ENTREGA C. JUAN GIRALDO SANCHEZ GOMEZ NOMBRE Y FIRMA	REPRESENTANTE DE LA CONTRALORIA C. Edgar Gomez Bañuelos NOMBRE Y FIRMA	SERVIDOR PUBLICO QUE RECIBE L.A.F. ALBERTO HERNANDEZ DE LA CRUZ NOMBRE Y FIRMA	FOLIO CONSECUTIVO: No. HOJA 1/ 33
LIC. JUAN MANUEL RODRIGUEZ SANTANA REPRESENTATEN DE LA COMISION SALIENTE		ING. JOSE CARLOS RAMIREZ SANCHEZ REPRESENTANTE DE LA COMISION ENTRANTE	

Cabo Corrientes
Gobierno Municipal

MUNICIPIO DE CABO CORRIENTES, JALISCO
ENTREGA - RECEPCION:
ORDINARIA
RF-1 RELACION DE DEUDORES DIVERSOS

ENTE: 1 CABO CORRIENTES
UNIDAD RESPONSABLE: 2 SERVICIOS PUBLICOS
AREA: 3 AGUA POTABLE

FECHA DE CORTE DE INFORMACION: 30/09/2021
4

N° DEUDOR DIVERSOS	TIPO DE DOCUMENTO	FECHA DE SUSCRIPCIO	FECHA DE VENCIMIENT	DEUDOR	MOTIVO DE LA DEUDA	IMPORTE	OBSERVACIONES
001/1256	DOMESTICO		2010	HERNANDEZ URIBE GUADALUPE	MOROSO AGUA POTABLE	$ 5,592.52	
001/1259	DOMESTICO		2011	VILLA LOPEZ PABLO	MOROSO AGUA POTABLE	$ 5,592.52	
001/1260	DOMESTICO		2019	LEYVA PASCACIO VERONICA	MOROSO AGUA POTABLE	$ 1,702.50	
001/1261	DOMESTICO		2020	CAMPOS MERCADO LUCINA	MOROSO AGUA POTABLE	$ 848.40	
001/1265	DOMESTICO		2010	GARCIA IBARRA GERARDO Y/O IDALIA RODRIGUEZ R.	MOROSO AGUA POTABLE	$ 5,592.52	
001/1266	DOMESTICO		2010	PEREZ FLORES ARTURO	MOROSO AGUA POTABLE	$ 5,592.52	
001/1269	DOMESTICO		2012	SOLIS HERNANDEZ OTILIA	MOROSO AGUA POTABLE	$ 5,592.52	
001/1270	DOMESTICO		2010	MARTINEZ ENRIQUEZ RUBEN	MOROSO AGUA POTABLE	$ 5,592.52	
001/1271	DOMESTICO		2010	ORTIZ SANCHEZ GERARDO	MOROSO AGUA POTABLE	$ 5,592.52	
001/1272	DOMESTICO		2010	VAZQUEZ MENDOZA PEDRO CRUZ	MOROSO AGUA POTABLE	$ 5,592.52	
001/0535	DOMESTICO		2017	RIOS ALVAREZ HECTOR	MOROSO AGUA POTABLE	$ 3,585.60	
001/1274	DOMESTICO		2010	HERNANDEZ MARTINEZ LEOBARDO	MOROSO AGUA POTABLE	$ 5,592.52	
001/1275	DOMESTICO		2010	SOLIS LORENZO MIGUEL	MOROSO AGUA POTABLE	$ 5,592.52	
001/1276	DOMESTICO		2010	DIAZ MUÑIZ RAMON	MOROSO AGUA POTABLE	$ 5,592.52	
001/1277	DOMESTICO		2019	GARCIA DE LUERA MARIA SILVIA	MOROSO AGUA POTABLE	$ 1,702.50	
001/1278	DOMESTICO		2019	FIGUEROA SANTOS	MOROSO AGUA POTABLE	$ 1,702.50	
001/1279	DOMESTICO		2010	CORTEZ HERNANDEZ ALEJANDRINA	MOROSO AGUA POTABLE	$ 5,592.52	
001/1282	DOMESTICO		2010	RODRIGUEZ CASTELLON SERAFIN	MOROSO AGUA POTABLE	$ 5,592.52	
001/1283	DOMESTICO		2016	GONZALEZ PINEDA IGNACIO	MOROSO AGUA POTABLE	$ 4,575.28	
001/1284	DOMESTICO		2016	GONZALEZ PINEDA IGNACIO	MOROSO AGUA POTABLE	$ 4,575.28	

SERVIDOR PUBLICO QUE ENTREGA	REPRESENTANTE DE LA CONTRALORIA	SERVIDOR PUBLICO QUE RECIBE	FOLIO CONSECUTIVO:
C. JUAN GIRALDO SANCHEZ GOMEZ NOMBRE Y FIRMA	C. Edgar Gomez Bañuelos NOMBRE Y FIRMA	L.A.F. ALBERTO HERNANDEZ DE LA CRUZ NOMBRE Y FIRMA	No. HOJA 1/ 34
Juan Manuel Rguez. LIC. JUAN MANUEL RODRIGUEZ SANTANA REPRESENTATEN DE LA COMISION SALIENTE		ING. JOSE CARLOS RAMIREZ SANCHEZ REPRESENTANTE DE LA COMISION ENTRANTE	

Cabo Corrientes
Gobierno Municipal

MUNICIPIO DE CABO CORRIENTES, JALISCO
ENTREGA - RECEPCION:
ORDINARIA
RF-1 RELACION DE DEUDORES DIVERSOS

ENTE: 1 CABO CORRIENTES
UNIDAD RESPONSABLE: 2 SERVICIOS PUBLICOS
AREA: 3 AGUA POTABLE

FECHA DE CORTE DE INFORMACION: 30/09/2021
4

N° DEUDOR DIVERSOS	TIPO DE DOCUMENTO	FECHA DE SUSCRIPCIO	FECHA DE VENCIMIENT	DEUDOR	MOTIVO DE LA DEUDA	IMPORTE	OBSERVACIONES
001/1289	DOMESTICO		2018	CASTILLON MORA LINDA ELIZABETH	MOROSO AGUA POTABLE	$ 2,626.80	
001/1291	DOMESTICO		2022	ADONIS VALENCIA MARTINIANO	MOROSO AGUA POTABLE	$ 848.40	
001/1292	DOMESTICO		2018	CASTILLON MACEDO ENRIQUE	MOROSO AGUA POTABLE	$ 2,626.80	
001/1293	DOMESTICO		2011	CASTELLON DE JESUS ROSARIO LIZBETH	MOROSO AGUA POTABLE	$ 5,592.52	
001/1294	DOMESTICO		2010	RIVERA VILLA JOSE LUIS	MOROSO AGUA POTABLE	$ 5,592.52	
001/1295	DOMESTICO		2016	PADILLA JOLLA JOSE BENJAMIN	MOROSO AGUA POTABLE	$ 4,575.28	
001/1297	DOMESTICO		2018	RODRIGUEZ RODRIGUEZ JAVIER	MOROSO AGUA POTABLE	$ 2,626.80	
001/1298	DOMESTICO		2010	GARCIA RODRIGUEZ ROSA MARIA	MOROSO AGUA POTABLE	$ 5,592.52	
001/1299	DOMESTICO		2011	VELASCO RODRIGUEZ LIDIA EMMA	MOROSO AGUA POTABLE	$ 5,592.52	
001/1300	DOMESTICO		2016	OLMEDO ROSAS MARIBEL	MOROSO AGUA POTABLE	$ 4,575.28	
001/1301	DOMESTICO		2010	GONZALEZ GUZMAN EFREN	MOROSO AGUA POTABLE	$ 5,592.52	
001/1304	DOMESTICO		2010	CONTRERAS SILVA ARISELA	MOROSO AGUA POTABLE	$ 5,592.52	
001/1307	DOMESTICO		2012	VEGA SALAZAR JUANA	MOROSO AGUA POTABLE	$ 5,592.52	
001/1309	DOMESTICO		2019	BARRAZA SANCHEZ EPIFANIA	MOROSO AGUA POTABLE	$ 1,702.50	
001/1310	DOMESTICO		2019	RAMIREZ VILLEGAS CARMEN	MOROSO AGUA POTABLE	$ 1,702.50	
001/1313	DOMESTICO		2010	TENORIO FLORES NICANOR	MOROSO AGUA POTABLE	$ 5,592.52	
001/1314	DOMESTICO		2010	IBARRA ROBLES SAMUEL	MOROSO AGUA POTABLE	$ 5,592.52	
001/1316	DOMESTICO		2010	HERNANDEZ ARREOLA LEONEL	MOROSO AGUA POTABLE	$ 5,592.52	
001/1317	DOMESTICO		2016	SILVA ROBLES JOSE	MOROSO AGUA POTABLE	$ 4,575.28	
001/1318	DOMESTICO		2012	SILVA QUINTERO SALVADOR	MOROSO AGUA POTABLE	$ 5,592.52	

SERVIDOR PUBLICO QUE ENTREGA
C. JUAN GIRALDO SANCHEZ GOMEZ
NOMBRE Y FIRMA

REPRESENTANTE DE LA CONTRALORIA
C. Edgar Gomez Barruelos
NOMBRE Y FIRMA

SERVIDOR PUBLICO QUE RECIBE
L.A.F. ALBERTO HERNANDEZ DE LA CRUZ
NOMBRE Y FIRMA

FOLIO CONSECUTIVO:

No. HOJA
1/ 35

Juan Manuel Rguez.
LIC. JUAN MANUEL RODRIGUEZ SANTANA
REPRESENTATEN DE LA COMISION SALIENTE

ING. JOSE CARLOS RAMIREZ SANCHEZ
REPRESENTANTE DE LA COMISION ENTRANTE

Cabo Corrientes
Gobierno Municipal

MUNICIPIO DE CABO CORRIENTES, JALISCO
ENTREGA - RECEPCION:
ORDINARIA
RF-1 RELACION DE DEUDORES DIVERSOS

ENTE: 1 CABO CORRIENTES
UNIDAD RESPONSABLE: 2 SERVICIOS PUBLICOS
AREA: 3 AGUA POTABLE

FECHA DE CORTE DE INFORMACION: 30/09/2021
4

N° DEUDOR DIVERSOS	TIPO DE DOCUMENTO	FECHA DE SUSCRIPCIO	FECHA DE VENCIMIENT	DEUDOR	MOTIVO DE LA DEUDA	IMPORTE	OBSERVACIONES
00[illegible]19	DOMESTICO		2011	SILVA QUINTERO MARIA ISABEL	MOROSO AGUA POTABLE	$ 5,592.52	
00[illegible]20	DOMESTICO		2016	FRANCISCO CHAVEZ JOYA	MOROSO AGUA POTABLE	$ 4,575.28	
001/1321	DOMESTICO		2012	REYES GARCIA ALEJANDRA	MOROSO AGUA POTABLE	$ 5,592.52	
001/1322	DOMESTICO		2011	SANDOVAL GARCIA ARMANDO	MOROSO AGUA POTABLE	$ 5,592.52	
001/1323	DOMESTICO		2018	PALOMARES SANCHEZ ESTEBAN	MOROSO AGUA POTABLE	$ 2,626.80	
001/1329	DOMESTICO		2011	GARCIA PEREZ EDGAR SALVADOR	MOROSO AGUA POTABLE	$ 5,592.52	
001/1332	DOMESTICO		2020	SPILLER GONZALEZ GUADALUPE	MOROSO AGUA POTABLE	$ 848.40	
001/1334	DOMESTICO		2012	SOLIS LORENZO RUBEN	MOROSO AGUA POTABLE	$ 5,592.52	
001/1335	DOMESTICO		2018	RAMOS RADILLO HUGO	MOROSO AGUA POTABLE	$ 2,626.80	
001/1337	DOMESTICO		2018	HERNANDEZ HERNANDEZ FELICIANO	MOROSO AGUA POTABLE	$ 2,626.80	
001/1338	DOMESTICO		2010	HEREDIA PELAYO JAVIER	MOROSO AGUA POTABLE	$ 5,592.52	
001/1342	DOMESTICO		2016	ISORDIA ZEPEDA CELIA	MOROSO AGUA POTABLE	$ 2,626.80	
001/1343	DOMESTICO		2012	IBARRA DELGADO NORMA ANGELICA	MOROSO AGUA POTABLE	$ 5,592.52	
001/1346	DOMESTICO		2011	ROBLES VELASCO MARIA GPE.	MOROSO AGUA POTABLE	$ 5,592.52	
001/1345	DOMESTICO		2011	OLMEDO GONZALEZ GUSTAVO	MOROSO AGUA POTABLE	$ 5,592.52	
001/1349	DOMESTICO		2011	GOMEZ BAÑUELOS EDWIN	MOROSO AGUA POTABLE	$ 5,592.52	
001/1351	DOMESTICO		2011	BRAVO CASTILLON JESUS OMAR	MOROSO AGUA POTABLE	$ 5,592.52	
001/1354	DOMESTICO		2016	PELAYO DE JESUS LORENA	MOROSO AGUA POTABLE	$ 4,575.28	
001/1356	DOMESTICO		2011	PERES DE JESUS MARIA CONCEPCION	MOROSO AGUA POTABLE	$ 5,592.52	
001/1359	DOMESTICO		2012	RODRIGUEZ CASTILLON GUILLERMO	MOROSO AGUA POTABLE	$ 5,592.52	

SERVIDOR PUBLICO QUE ENTREGA	REPRESENTANTE DE LA CONTRALORIA	SERVIDOR PUBLICO QUE RECIBE	FOLIO CONSECUTIVO:
C. JUAN GERALDO SANCHEZ GOMEZ NOMBRE Y FIRMA	C. Edgar Gomez Bañuelos NOMBRE Y FIRMA	L.A.F. ALBERTO HERNANDEZ DE LA CRUZ NOMBRE Y FIRMA	No. HOJA 1/ 36
LIC. JUAN MANUEL RODRIGUEZ SANTANA REPRESENTATEN DE LA COMISION SALIENTE		ING. JOSE CARLOS RAMIREZ SANCHEZ REPRESENTANTE DE LA COMISION ENTRANTE	

Cabo Corrientes
Gobierno Municipal

MUNICIPIO DE CABO CORRIENTES, JALISCO
ENTREGA - RECEPCION:
ORDINARIA
RF-1 RELACION DE DEUDORES DIVERSOS

ENTE: 1 CABO CORRIENTES
UNIDAD RESPONSABLE: 2 SERVICIOS PUBLICOS
AREA: 3 AGUA POTABLE

FECHA DE CORTE DE INFORMACION: 30/09/2021
4

Nº DEUDOR DIVERSOS	TIPO DE DOCUMENTO	FECHA DE SUSCRIPCIO	FECHA DE VENCIMIENT	DEUDOR	MOTIVO DE LA DEUDA	IMPORTE	OBSERVACIONES
001/[illegible]0	DOMESTICO		2019	VALENCIA HERNANDEZ TERESA DE JESUS	MOROSO AGUA POTABLE	$ 1,702.50	
001/[illegible]61	DOMESTICO		2011	MEDRANO MONTES MARIA DORINA	MOROSO AGUA POTABLE	$ 5,592.52	
001/1365	DOMESTICO		2011	ACEVES CASTILLON ARMANDO	MOROSO AGUA POTABLE	$ 5,592.52	
001/1366	DOMESTICO		2011	CASTILLON LUNA FRANCISCO JAVIER	MOROSO AGUA POTABLE	$ 5,592.52	
001/1367	DOMESTICO		2011	DIAZ GUDIÑO CARLOS	MOROSO AGUA POTABLE	$ 5,592.52	
001/1368	DOMESTICO		2016	MOTAÑO LOPEZ BLANCA ISELA	MOROSO AGUA POTABLE	$ 4,575.28	
001/1370	DOMESTICO		2011	PRADO GODOY AIDA	MOROSO AGUA POTABLE	$ 5,592.52	
001/1371	DOMESTICO		2017	BERNAL SPILLER JOSE HERACLIO	MOROSO AGUA POTABLE	$ 5,592.52	
001/1372	DOMESTICO		2011	SOLIS RODRIGUEZ JOSE MARIA	MOROSO AGUA POTABLE	$ 5,592.52	
001/1373	DOMESTICO		2011	RODRIGUEZ PINEDA RUFINA	MOROSO AGUA POTABLE	$ 5,592.52	
001/1374	DOMESTICO		2011	RODRIGUEZ PINEDA RUFINA	MOROSO AGUA POTABLE	$ 5,592.52	
001/1376	DOMESTICO		2012	GONZALEZ VERDUZCO MA. ISABEL	MOROSO AGUA POTABLE	$ 5,592.52	
001/1377	DOMESTICO		2012	TELESFORO MARCELINO LUIS	MOROSO AGUA POTABLE	$ 5,592.52	
001/1379	DOMESTICO		2020	ZEPEDA CID JOSE	MOROSO AGUA POTABLE	$ 848.40	
001/1381	DOMESTICO		2019	BECERRIL BARAJAS HIPOLITA	MOROSO AGUA POTABLE	$ 1,072.50	
001/1382	DOMESTICO		2012	TAPIA RUIZ MARIA CANDELARIA	MOROSO AGUA POTABLE	$ 5,592.52	
001/1383	DOMESTICO		2012	LEDEZMA ARAIZA SILVIA	MOROSO AGUA POTABLE	$ 5,592.52	
001/1385	DOMESTICO		2018	GONZALEZ PLACITO JUAN CARLOS	MOROSO AGUA POTABLE	$ 2,626.80	
001/1387	DOMESTICO		2012	ROBLES CARBAJAL ROBERTO	MOROSO AGUA POTABLE	$ 5,592.52	
001/1389	DOMESTICO		2012	ORTIZ SANCHEZ MAGDALENA	MOROSO AGUA POTABLE	$ 5,592.52	

SERVIDOR PUBLICO QUE ENTREGA	REPRESENTANTE DE LA CONTRALORIA	SERVIDOR PUBLICO QUE RECIBE	FOLIO CONSECUTIVO:
C. JUAN GIRALDO SANCHEZ GOMEZ NOMBRE Y FIRMA	C. Edgar Gomez Bañuelos NOMBRE Y FIRMA	L.A.F. ALBERTO HERNANDEZ DE LA CRUZ NOMBRE Y FIRMA	No. HOJA 1/ 37
LIC. JUAN MANUEL RODRIGUEZ SANTANA REPRESENTATEN DE LA COMISION SALIENTE		ING. JOSE CARLOS RAMIREZ SANCHEZ REPRESENTANTE DE LA COMISION ENTRANTE	

Cabo Corrientes
Gobierno Municipal

MUNICIPIO DE CABO CORRIENTES, JALISCO
ENTREGA - RECEPCION:
ORDINARIA
RF-1 RELACION DE DEUDORES DIVERSOS

ENTE: 1 CABO CORRIENTES
UNIDAD RESPONSABLE: 2 SERVICIOS PUBLICOS
AREA: 3 AGUA POTABLE

FECHA DE CORTE DE INFORMACION: 30/09/2021
4

N° DEUDOR DIVERSOS	TIPO DE DOCUMENTO	FECHA DE SUSCRIPCIO	FECHA DE VENCIMIENT	DEUDOR	MOTIVO DE LA DEUDA	IMPORTE	OBSERVACIONES
001/1391	DOMESTICO		2018	CASTILLON PRECIADO GILBERTO	MOROSO AGUA POTABLE	$ 2,626.80	
001/1393	DOMESTICO		2012	NICOLAS JIMENEZ	MOROSO AGUA POTABLE	$ 5,592.52	
001/1394	DOMESTICO		2017	RODRIGUEZ PALOMARES JOSE MANUEL	MOROSO AGUA POTABLE	$ 3,585.60	
001/1398	DOMESTICO		2012	RODRIGUEZ MARIA ALBA	MOROSO AGUA POTABLE	$ 5,592.52	
001/1400	DOMESTICO		2012	NAVA TINOCO MA. LUISA	MOROSO AGUA POTABLE	$ 5,592.52	
001/1401	DOMESTICO		2012	FLORES ROBLES MARCO ANTONIO	MOROSO AGUA POTABLE	$ 5,592.52	
001/1402	DOMESTICO		2017	AYON AGUIRRE JUAN FERNANDO	MOROSO AGUA POTABLE	$ 3,585.60	
001/1404	DOMESTICO		2018	ESTRELLA CONTRERAS ELIAS	MOROSO AGUA POTABLE	$ 2,626.80	
001/1405	DOMESTICO		2012	CAJERO CRUZ GABRIELA	MOROSO AGUA POTABLE	$ 5,592.52	
001/1409	DOMESTICO		2012	ARAIZA VICENCIO SANDY NALLELY	MOROSO AGUA POTABLE	$ 5,592.52	
001/1410	DOMESTICO		2012	LOPEZ ARREOLA RICARDO CESAR	MOROSO AGUA POTABLE	$ 5,592.52	
001/1411	DOMESTICO		2012	CRUZ CRUZ ANA LILIA	MOROSO AGUA POTABLE	$ 5,592.52	
001/1412	DOMESTICO		2012	NOYOLA RAMOS SONIA	MOROSO AGUA POTABLE	$ 5,592.52	
001/1413	DOMESTICO		2016	SILVA RAMIREZ CARLOS	MOROSO AGUA POTABLE	$ 4,585.28	
001/1415	DOMESTICO		2018	FERREL VIRGINIA	MOROSO AGUA POTABLE	$ 2,626.80	
001/1416	DOMESTICO		2012	VELASCO RODRIGUEZ MARIA ERILUZ	MOROSO AGUA POTABLE	$ 5,592.52	
001/1417	DOMESTICO		2012	CARDENAS GARCIA JUVENAL	MOROSO AGUA POTABLE	$ 5,592.52	
001/1419	DOMESTICO		2012	CASTILLON ROBLES LUIS GERARDO	MOROSO AGUA POTABLE	$ 5,592.52	
001/1421	DOMESTICO		2012	VELASCO RODRIGUEZ ESPERANZA	MOROSO AGUA POTABLE	$ 5,592.52	
001/1422	DOMESTICO		2012	GARCIA RODRIGUEZ ALVARO	MOROSO AGUA POTABLE	$ 5,592.52	

SERVIDOR PUBLICO QUE ENTREGA C. JUAN GIRALDO SANCHEZ GOMEZ NOMBRE Y FIRMA	REPRESENTANTE DE LA CONTRALORIA C. Edgar Gomez Bañuelos NOMBRE Y FIRMA	SERVIDOR PUBLICO QUE RECIBE L.A.F. ALBERTO HERNANDEZ DE LA CRUZ NOMBRE Y FIRMA	FOLIO CONSECUTIVO: No. HOJA 1/ 38
LIC. JUAN MANUEL RODRIGUEZ SANTANA REPRESENTATEN DE LA COMISION SALIENTE		ING. JOSE CARLOS RAMIREZ SANCHEZ REPRESENTANTE DE LA COMISION ENTRANTE	

Cabo Corrientes
Gobierno Municipal

MUNICIPIO DE CABO CORRIENTES, JALISCO
ENTREGA - RECEPCION:
ORDINARIA
RF-1 RELACION DE DEUDORES DIVERSOS

ENTE: 1 CABO CORRIENTES
UNIDAD RESPONSABLE: 2 SERVICIOS PUBLICOS
AREA: 3 AGUA POTABLE

FECHA DE CORTE DE INFORMACION: 30/09/2021
4

N° DEUDOR DIVERSOS	TIPO DE DOCUMENTO	FECHA DE SUSCRIPCIO	FECHA DE VENCIMIENT	DEUDOR	MOTIVO DE LA DEUDA	IMPORTE	OBSERVACIONES
001/1423	DOMESTICO		2012	LOPEZ OLIVERA PERLA MARINA	MOROSO AGUA POTABLE	$ 5,592.52	
001/1424	DOMESTICO		2012	MONTES DE OCA MARIA ELENA	MOROSO AGUA POTABLE	$ 5,592.52	
001/1426	DOMESTICO		2012	PANTOJA ARIAS JORGE ALBERTO	MOROSO AGUA POTABLE	$ 5,592.52	
001/1427	DOMESTICO		2012	PANTOJA ARIAS ERNESTO ALONSO	MOROSO AGUA POTABLE	$ 5,592.52	
001/1428	DOMESTICO		2012	CISNEROS RIVERA MIRNA CITLALY	MOROSO AGUA POTABLE	$ 5,592.52	
001/1430	DOMESTICO		2010	NOYOLA ORTEGA EFRAIN	MOROSO AGUA POTABLE	$ 5,592.52	
001/1431	DOMESTICO		2012	RODOLFO HEREDIA GARCIA DE ALBA	MOROSO AGUA POTABLE	$ 5,592.52	
001/1432	DOMESTICO		2012	MANRIQUEZ NAVA JOSE ANGEL	MOROSO AGUA POTABLE	$ 5,592.52	
001/1433	DOMESTICO		2012	ALDO GERMAN PEREZ ARIAS	MOROSO AGUA POTABLE	$ 5,592.52	
001/1434	DOMESTICO		2016	HECTOR MANUEL LOPEZ PEÑA	MOROSO AGUA POTABLE	$ 4,575.28	
001/1441	DOMESTICO		2016	DE JESUS SANCHEZ MARIA ISABEL	MOROSO AGUA POTABLE	$ 4,575.28	
001/1438	DOMESTICO		2012	RODRIGUEZ CASTILLON ALMA	MOROSO AGUA POTABLE	$ 5,592.52	
001/1442	DOMESTICO		2012	ARAIZA HUESO MA. DE LA LUZ	MOROSO AGUA POTABLE	$ 5,592.52	
001/1449	DOMESTICO		2012	TREJO VALLE MARIA ISABEL	MOROSO AGUA POTABLE	$ 5,592.52	
001/1451	DOMESTICO		2012	NOYOLA ORTEGA EFRAIN	MOROSO AGUA POTABLE	$ 5,592.52	
001/1452	DOMESTICO		2019	VELASCO RODRIGUEZ SALVADOR	MOROSO AGUA POTABLE	$ 1,702.50	
001/1456	DOMESTICO		2012	ARIZMENDI CASTILLON MARIA DE JESUS	MOROSO AGUA POTABLE	$ 5,592.52	
001/1457	DOMESTICO		2012	FIGUEROA PIEDRA MARIA GLORIA	MOROSO AGUA POTABLE	$ 5,592.52	
001/1458	DOMESTICO		2012	TOVAR MEDINA MOISES	MOROSO AGUA POTABLE	$ 5,592.52	
001/1459	DOMESTICO		2012	DE JESUS RODRIGUEZ ROSENDO	MOROSO AGUA POTABLE	$ 5,592.52	

SERVIDOR PUBLICO QUE ENTREGA C. JUAN GIRALDO SANCHEZ GOMEZ NOMBRE Y FIRMA	REPRESENTANTE DE LA CONTRALORIA C. Edgar Gomez Bañuelos NOMBRE Y FIRMA	SERVIDOR PUBLICO QUE RECIBE L.A.F. ALBERTO HERNANDEZ DE LA CRUZ NOMBRE Y FIRMA	FOLIO CONSECUTIVO: No. HOJA 1/ 39
LIC. JUAN MANUEL RODRIGUEZ SANTANA REPRESENTATEN DE LA COMISION SALIENTE		ING. JOSE CARLOS RAMIREZ SANCHEZ REPRESENTANTE DE LA COMISION ENTRANTE	

Cabo Corrientes
Gobierno Municipal

MUNICIPIO DE CABO CORRIENTES, JALISCO
ENTREGA - RECEPCION:
ORDINARIA
RF-1 RELACION DE DEUDORES DIVERSOS

ENTE: 1 CABO CORRIENTES
UNIDAD RESPONSABLE: 2 SERVICIOS PUBLICOS
AREA: 3 AGUA POTABLE

FECHA DE CORTE DE INFORMACION: 30/09/2021
4

N° DEUDOR DIVERSOS	TIPO DE DOCUMENTO	FECHA DE SUSCRIPCIO	FECHA DE VENCIMIENT	DEUDOR	MOTIVO DE LA DEUDA	IMPORTE	OBSERVACIONES
001/[illegible]91	DOMESTICO		2016	CASTILLON ROBLES SERGIO ROBERTO	MOROSO AGUA POTABLE	$ 4,575.28	
001/[illegible]62	DOMESTICO		2016	GUZMAN SOTO MARLENE	MOROSO AGUA POTABLE	$ 4,575.28	
001/1466	DOMESTICO		2012	RODRIGUEZ AYALA GREGORIO	MOROSO AGUA POTABLE	$ 5,592.52	
001/1468	DOMESTICO		2012	LOPEZ ARAIZA ENDY HUMBERTO	MOROSO AGUA POTABLE	$ 5,592.52	
001/1469	DOMESTICO		2012	PEREZ MIRAMONTES GALDINO	MOROSO AGUA POTABLE	$ 5,592.52	
001/1471	DOMESTICO		2012	ARAIZA GONZALEZ GERARDO	MOROSO AGUA POTABLE	$ 5,592.52	
001/1472	DOMESTICO		2012	ARAIZA GONZALEZ ELVA	MOROSO AGUA POTABLE	$ 5,592.52	
001/1475	DOMESTICO		2012	CORONA HERRERA ERNESTO	MOROSO AGUA POTABLE	$ 5,592.52	
001/1476	DOMESTICO		2012	OLIVERA MORENO LOURDES	MOROSO AGUA POTABLE	$ 5,592.52	
001/1477	DOMESTICO		2016	VILLA LOPEZ EDUVIGES	MOROSO AGUA POTABLE	$ 4,575.28	
001/1478	DOMESTICO		2016	GONZALEZ RENDON MARTHA RITA	MOROSO AGUA POTABLE	$ 4,575.28	
001/1479	DOMESTICO		2017	PADILLA OCHOA ISAIAS	MOROSO AGUA POTABLE	$ 3,585.60	
001/1480	DOMESTICO		2016	NOYOLA ORTEGA EFRAIN	MOROSO AGUA POTABLE	$ 4,575.28	
001/1481	DOMESTICO		2016	NOYOLA ORTEGA EFRAIN	MOROSO AGUA POTABLE	$ 4,575.28	
001/1482	DOMESTICO		2016	NOYOLA ORTEGA EFRAIN	MOROSO AGUA POTABLE	$ 4,575.28	
001/1483	DOMESTICO		2016	PALACIOS GUTIERREZ LUIS GERARDO	MOROSO AGUA POTABLE	$ 4,575.28	
001/1484	DOMESTICO		2018	VALENCIA VILLA PABLO	MOROSO AGUA POTABLE	$ 2,626.80	
001/1485	DOMESTICO		2016	RODRIGUEZ GONZALEZ FREDDY	MOROSO AGUA POTABLE	$ 4,575.28	
001/1488	DOMESTICO		2016	GARCIA CASTRO MARISELA	MOROSO AGUA POTABLE	$ 4,575.28	
001/1490	DOMESTICO		2015	SOLIS RODRIGUEZ JOSE LUIS	MOROSO AGUA POTABLE	$ 5,592.52	

SERVIDOR PUBLICO QUE ENTREGA	REPRESENTANTE DE LA CONTRALORIA	SERVIDOR PUBLICO QUE RECIBE	FOLIO CONSECUTIVO:
C. JUAN GIRALDO SANCHEZ GOMEZ NOMBRE Y FIRMA	C. Edgar Gomez Bañuelos NOMBRE Y FIRMA	L.A.F. ALBERTO HERNANDEZ DE LA CRUZ NOMBRE Y FIRMA	No. HOJA 1/ 40
Juan Manuel Rguez. LIC. JUAN MANUEL RODRIGUEZ SANTANA REPRESENTATEN DE LA COMISION SALIENTE		ING. JOSE CARLOS RAMIREZ SANCHEZ REPRESENTANTE DE LA COMISION ENTRANTE	

Cabo Corrientes
Gobierno Municipal

MUNICIPIO DE CABO CORRIENTES, JALISCO
ENTREGA - RECEPCION:
ORDINARIA
RF-1 RELACION DE DEUDORES DIVERSOS

ENTE: 1 CABO CORRIENTES
UNIDAD RESPONSABLE: 2 SERVICIOS PUBLICOS
AREA: 3 AGUA POTABLE

FECHA DE CORTE DE INFORMACION: 30/09/2021
4

N° DEUDOR DIVERSOS	TIPO DE DOCUMENTO	FECHA DE SUSCRIPCIO	FECHA DE VENCIMIENT	DEUDOR	MOTIVO DE LA DEUDA	IMPORTE	OBSERVACIONES
001/1494	DOMESTICO		2016	CASTILLON GONZALEZ MARISELA	MOROSO AGUA POTABLE	$ 4,575.28	
001/1495	DOMESTICO		2016	GOMEZ PEÑA CESAR FABIAN	MOROSO AGUA POTABLE	$ 4,575.28	
001/1496	DOMESTICO		2018	SOTO CAZAREZ MARICRUZ	MOROSO AGUA POTABLE	$ 2,626.80	
001/1497	DOMESTICO		2016	NAVARRO OROZCO ALEJANDRO DE JESUS	MOROSO AGUA POTABLE	$ 4,575.28	
001/1498	DOMESTICO		2016	SOTO GONZALEZ MARIA ERENDIRA	MOROSO AGUA POTABLE	$ 4,575.28	
001/1499	DOMESTICO		2016	PLASCITO PEÑA BRICEYRA NAYELI	MOROSO AGUA POTABLE	$ 4,575.28	
001/1501	DOMESTICO		2019	SEGURA RICO ALEJANDRO	MOROSO AGUA POTABLE	$ 1,702.50	
001/1504	DOMESTICO		2016	ISORDIA ARAIZA FAUSTO XAVIER	MOROSO AGUA POTABLE	$ 4,575.28	
001/1506	DOMESTICO		2013	MICHEL NUÑEZ CESAR ENRIQUE	MOROSO AGUA POTABLE	$ 5,592.52	
001/1507	DOMESTICO		2013	IBARRA DELGADO NORMA ANGELICA	MOROSO AGUA POTABLE	$ 5,592.52	
001/1508	DOMESTICO		2019	GONZALEZ RENDON MA GUADALUPE	MOROSO AGUA POTABLE	$ 1,702.50	
001/1510	DOMESTICO		2016	PILLADO OROZCO ANABEL	MOROSO AGUA POTABLE	$ 4,575.28	
001/1511	DOMESTICO		2013	ROSAS BURQUEZ VICTOR MANUEL	MOROSO AGUA POTABLE	$ 5,592.52	
001/1513	DOMESTICO		2017	SANTANA CASADERO OLIVIA	MOROSO AGUA POTABLE	$ 3,585.60	
001/1514	DOMESTICO		2013	VARGAS CARDENAS RAFAEL	MOROSO AGUA POTABLE	$ 5,592.52	
001/1515	DOMESTICO		2016	SOLIS BRAVO JORGE	MOROSO AGUA POTABLE	$ 4,575.28	
001/1516	DOMESTICO		2016	SANCHEZ VIRGEN HUGO	MOROSO AGUA POTABLE	$ 4,575.28	
001/1518	DOMESTICO		2019	GOMEZ CASTILLON JAVIER	MOROSO AGUA POTABLE	$ 1,702.50	
001/1519	DOMESTICO		2017	VILLA LOPEZ JESUS	MOROSO AGUA POTABLE	$ 1,072.50	
001/1520	DOMESTICO		2013	RODRIGUEZ CASTILLON ANGELBERTO	MOROSO AGUA POTABLE	$ 5,592.52	

SERVIDOR PUBLICO QUE ENTREGA	REPRESENTANTE DE LA CONTRALORIA	SERVIDOR PUBLICO QUE RECIBE	FOLIO CONSECUTIVO:
C. JUAN GIRALDO SANCHEZ GOMEZ NOMBRE Y FIRMA	C. Edgar Gomez Bañuelos NOMBRE Y FIRMA	L.A.F. ALBERTO HERNANDEZ DE LA CRUZ NOMBRE Y FIRMA	No. HOJA 1/ 41
LIC. JUAN MANUEL RODRIGUEZ SANTANA REPRESENTATEN DE LA COMISION SALIENTE		ING. JOSE CARLOS RAMIREZ SANCHEZ REPRESENTANTE DE LA COMISION ENTRANTE	

Cabo Corrientes
Gobierno Municipal

MUNICIPIO DE CABO CORRIENTES, JALISCO
ENTREGA - RECEPCION:
ORDINARIA
RF-1 RELACION DE DEUDORES DIVERSOS

ENTE: 1 CABO CORRIENTES
UNIDAD RESPONSABLE: 2 SERVICIOS PUBLICOS
AREA: 3 AGUA POTABLE

FECHA DE CORTE DE INFORMACION: 30/09/2021
4

N° DEUDOR DIVERSOS	TIPO DE DOCUMENTO	FECHA DE SUSCRIPCIO	FECHA DE VENCIMIENT	DEUDOR	MOTIVO DE LA DEUDA	IMPORTE	OBSERVACIONES
001/1521	DOMESTICO		2013	CRUZ ARREOLA LIZBETH NAYELY	MOROSO AGUA POTABLE	$ 5,592.52	
001/1522	DOMESTICO		2013	ELIZONDO ALTAMIRANO GUSTAVO ADRIAN	MOROSO AGUA POTABLE	$ 5,592.52	
001/1527	DOMESTICO		2015	CRUZ QUINTERO JUANA	MOROSO AGUA POTABLE	$ 5,592.52	
001/1528	DOMESTICO		2017	LOPEZ MARQUEZ JOSE ANTONIO	MOROSO AGUA POTABLE	$ 1,702.50	
001/1529	DOMESTICO		2015	SANCHEZ LOPEZ ANTONIO	MOROSO AGUA POTABLE	$ 5,592.52	
001/1530	DOMESTICO		2014	ARIAS ESPINOZA MARIO ALBERTO	MOROSO AGUA POTABLE	$ 5,592.52	
001/1531	DOMESTICO		2019	GUZMAN VARGAS HECTOR	MOROSO AGUA POTABLE	$ 1,702.50	
001/1533	DOMESTICO		2020	SANCHEZ ALVAREZ CUAHUTEMOC	MOROSO AGUA POTABLE	$ 848.40	
001/1534	DOMESTICO		2014	PEREZ BARRAZA JUANA	MOROSO AGUA POTABLE	$ 5,592.52	
001/1535	DOMESTICO		2018	PRADO JIMENEZ MARIA ELENA REPETIDO	MOROSO AGUA POTABLE	$ 2,626.80	
001/1538	DOMESTICO		2014	MENDOZA NAVA MIGUEL ANGEL	MOROSO AGUA POTABLE	$ 5,592.52	
001/1539	DOMESTICO		2014	BRAVO CASTILLON MIGUEL ANGEL	MOROSO AGUA POTABLE	$ 5,592.52	
001/1546	DOMESTICO		2014	CASTILLON MACEDO JESUS	MOROSO AGUA POTABLE	$ 5,592.52	
001/1547	DOMESTICO		2017	ACEVEDO ORTEGA MODESTO	MOROSO AGUA POTABLE	$ 3,585.60	
001/1549	DOMESTICO		2017	DELGADILLO BELTRAN ROSALBA MARGARITA	MOROSO AGUA POTABLE	$ 3,585.60	
001/1550	DOMESTICO		2016	GORDIAN CASTILLON JOSE FRANCISCO	MOROSO AGUA POTABLE	$ 4,575.28	
001/1551	DOMESTICO		2020	CHAVEZ CORDOBA IGNACIO	MOROSO AGUA POTABLE	$ 848.40	
001/1553	DOMESTICO		2018	GARCIA ROSAS PABLO	MOROSO AGUA POTABLE	$ 2,626.80	
001/1555	DOMESTICO		2020	PEREZ PEÑA BENJAMIN	MOROSO AGUA POTABLE	$ 848.40	
001/1556	DOMESTICO		2016	LOPEZ ARAIZA LUIS FERNANDO	MOROSO AGUA POTABLE	$ 4,575.28	

SERVIDOR PUBLICO QUE ENTREGA	REPRESENTANTE DE LA CONTRALORIA	SERVIDOR PUBLICO QUE RECIBE	FOLIO CONSECUTIVO:
C. JUAN GIRALDO SANCHEZ GOMEZ NOMBRE Y FIRMA	C. Edgar Gomez Bañuelos NOMBRE Y FIRMA	L.A.F. ALBERTO HERNANDEZ DE LA CRUZ NOMBRE Y FIRMA	No. HOJA 1/ 42
LIC. JUAN MANUEL RODRIGUEZ SANTANA REPRESENTATEN DE LA COMISION SALIENTE		ING. JOSE CARLOS RAMIREZ SANCHEZ REPRESENTANTE DE LA COMISION ENTRANTE	

Cabo Corrientes
Gobierno Municipal

MUNICIPIO DE CABO CORRIENTES, JALISCO
ENTREGA - RECEPCION:
ORDINARIA
RF-1 RELACION DE DEUDORES DIVERSOS

ENTE: 1 CABO CORRIENTES
UNIDAD RESPONSABLE: 2 SERVICIOS PUBLICOS
AREA: 3 AGUA POTABLE

FECHA DE CORTE DE INFORMACION: 30/09/2021
4

N° DEUDOR DIVERSOS	TIPO DE DOCUMENTO	FECHA DE SUSCRIPCIO	FECHA DE VENCIMIENT	DEUDOR	MOTIVO DE LA DEUDA	IMPORTE	OBSERVACIONES
00[illegible]57	DOMESTICO		2020	GARCIA CRUZ GRACIELA	MOROSO AGUA POTABLE	$ 484.40	
00[illegible]58	DOMESTICO		2016	MAESTRA VENDIO NORMA	MOROSO AGUA POTABLE	$ 4,575.28	
001/1559	DOMESTICO		2018	TEQUESQUITE	MOROSO AGUA POTABLE	$ 2,626.80	
001/1561	DOMESTICO		2020	RODRIGUEZ SANTOS TOMASA	MOROSO AGUA POTABLE	$ 848.40	
001/1562	DOMESTICO		2016	PILLADO OROZCO FRANKLIN ABEL	MOROSO AGUA POTABLE	$ 4,575.28	
001/1563	DOMESTICO		2019	DAVALOS FRAGA MARGARITO	MOROSO AGUA POTABLE	$ 1,702.50	
001/1568	DOMESTICO		2016	PEREZ PAREDEZ MARIA ROSALINA ESPERANZA	MOROSO AGUA POTABLE	$ 4,575.28	
001/1575	DOMESTICO		2019	SOLTERO MORENO LUCIA	MOROSO AGUA POTABLE	$ 1,702.50	
001/1581	DOMESTICO		2018	DELGADO RODRIGUEZ CARLOS ALONSO	MOROSO AGUA POTABLE	$ 2,626.80	
001/1586	DOMESTICO		2018	GARCIA ALCALA ELADIO	MOROSO AGUA POTABLE	$ 2,626.80	
001/1590	DOMESTICO		2019	ROMAN CALDERON BEATRIZ	MOROSO AGUA POTABLE	$ 1,702.50	
001/1592	DOMESTICO		2018	CASTILLO MENDOZA JESUS	MOROSO AGUA POTABLE	$ 2,626.80	
001/1593	DOMESTICO		2018	MARTINEZ REYES HILARIA	MOROSO AGUA POTABLE	$ 2,626.80	
001/1595	DOMESTICO		2018	MENDOZA SALGADO VICTOR MANUEL	MOROSO AGUA POTABLE	$ 2,626.80	
001/1596	DOMESTICO		2018	AGUIRRE RODRIGUEZ M. FELIX	MOROSO AGUA POTABLE	$ 2,626.80	
001/1599	DOMESTICO		2018	CRUZ RODRIGUEZ GLORIA	MOROSO AGUA POTABLE	$ 2,626.80	
001/1600	DOMESTICO		2018	RAMOS RODRIGUEZ MA. DEL ROSARIO	MOROSO AGUA POTABLE	$ 2,626.80	
001/1601	DOMESTICO		2018	NO PROBLEMA,S.A.DE C.V.	MOROSO AGUA POTABLE	$ 2,626.80	
001/1602	DOMESTICO		2018	BERNAL MURGO DANIEL	MOROSO AGUA POTABLE	$ 2,626.80	
001/1604	DOMESTICO		2018	MENDOZA NAVA MIGUEL ANGEL	MOROSO AGUA POTABLE	$ 2,626.80	

SERVIDOR PUBLICO QUE ENTREGA C. JUAN GIRALDO SANCHEZ GOMEZ NOMBRE Y FIRMA	REPRESENTANTE DE LA CONTRALORIA C. Edgar Gomez Banuelos NOMBRE Y FIRMA	SERVIDOR PUBLICO QUE RECIBE L.A.F. ALBERTO HERNANDEZ DE LA CRUZ NOMBRE Y FIRMA	FOLIO CONSECUTIVO: No. HOJA 1/ 43
Juan Manuel Ryvez. LIC. JUAN MANUEL RODRIGUEZ SANTANA REPRESENTATEN DE LA COMISION SALIENTE		ING. JOSE CARLOS RAMIREZ SANCHEZ REPRESENTANTE DE LA COMISION ENTRANTE	

Cabo Corrientes
Gobierno Municipal

MUNICIPIO DE CABO CORRIENTES, JALISCO
ENTREGA - RECEPCION:
ORDINARIA
RF-1 RELACION DE DEUDORES DIVERSOS

ENTE: 1 CABO CORRIENTES
UNIDAD RESPONSABLE: 2 SERVICIOS PUBLICOS
AREA: 3 AGUA POTABLE

FECHA DE CORTE DE INFORMACION: 30/09/2021
4

N° DEUDOR DIVERSOS	TIPO DE DOCUMENTO	FECHA DE SUSCRIPCIO	FECHA DE VENCIMIENT	DEUDOR	MOTIVO DE LA DEUDA	IMPORTE	OBSERVACIONES
001/1605	DOMESTICO		2018	BERNAL BURGOS RAFAEL	MOROSO AGUA POTABLE	$ 2,626.80	
001/1611	DOMESTICO		2018	VILLA OSEGUERA MARIO	MOROSO AGUA POTABLE	$ 2,626.80	
001/1612	DOMESTICO		2018	MAZIN MIRANDA CLARA	MOROSO AGUA POTABLE	$ 2,626.80	
001/1620	DOMESTICO		2020	GUTIERREZ TORRES JUAN CARLOS	MOROSO AGUA POTABLE	$ 848.40	
001/1621	DOMESTICO		2018	PALOMARES CHAVARIN LUZ DIVINA	MOROSO AGUA POTABLE	$ 2,626.80	
001/1663	DOMESTICO		2018	GONZALEZ IBARRA GUMARO	MOROSO AGUA POTABLE	$ 2,626.80	
001/1665	DOMESTICO		2019	CASTELLON DE JESUS ANGELA ANALI	MOROSO AGUA POTABLE	$ 1,702.50	
001/1666	DOMESTICO		2018	zavalza rodriguez silvia	MOROSO AGUA POTABLE	$ 2,626.80	
001/1667	DOMESTICO		2018	LUIS ALBERTO PEREZ OLEA	MOROSO AGUA POTABLE	$ 2,626.80	
001/1670	DOMESTICO		2020	GRISELDA GONZALEZ GUDIÑO	MOROSO AGUA POTABLE	$ 848.40	
001/1671	DOMESTICO		2018	GUERRERO HERNANDEZ MANRRUBIA	MOROSO AGUA POTABLE	$ 2,626.80	
001/1673	DOMESTICO		2018	PANTOJA ARIAS MIGUEL ANGEL	MOROSO AGUA POTABLE	$ 2,626.80	
001/1676	DOMESTICO		2017	RODRIGUEZ HERNANDEZ ALICIA	MOROSO AGUA POTABLE	$ 3,585.60	
001/1677	DOMESTICO		2018	MEZA VALDEZ JOSE MANUEL DUPLICADA	MOROSO AGUA POTABLE	$ 2,626.80	
001/1679	DOMESTICO		2017	RAMOS PRECIADO SAUL	MOROSO AGUA POTABLE	$ 3,858.60	
001/1681	DOMESTICO		2018	GOMEZ VALLE ROSA MARITSZA	MOROSO AGUA POTABLE	$ 2,626.80	
001/1683	DOMESTICO		2018	GONZALEZ AVALOS IGNACIO	MOROSO AGUA POTABLE	$ 2,626.80	
001/1684	DOMESTICO		2018	GONZALEZ MUNGUIA JOSE RODIMIRO	MOROSO AGUA POTABLE	$ 2,626.80	
001/1685	DOMESTICO		2019	ARREOLA SOLIS CARLOS	MOROSO AGUA POTABLE	$ 1,702.50	
001/1686	DOMESTICO		2017	MAGAÑA SANCHEZ JOSE LUIS	MOROSO AGUA POTABLE	$ 1,702.50	

SERVIDOR PUBLICO QUE ENTREGA	REPRESENTANTE DE LA CONTRALORIA	SERVIDOR PUBLICO QUE RECIBE	FOLIO CONSECUTIVO:
C. JUAN GIRALDO SANCHEZ GOMEZ NOMBRE Y FIRMA	C. Edgar Gomez Bañuelos NOMBRE Y FIRMA	L.A.F. ALBERTO HERNANDEZ DE LA CRUZ NOMBRE Y FIRMA	No. HOJA 1/ 44
LIC. JUAN MANUEL RODRIGUEZ SANTANA REPRESENTATEN DE LA COMISION SALIENTE		ING. JOSE CARLOS RAMIREZ SANCHEZ REPRESENTANTE DE LA COMISION ENTRANTE	

Cabo Corrientes
Gobierno Municipal

MUNICIPIO DE CABO CORRIENTES, JALISCO
ENTREGA - RECEPCION:
ORDINARIA
RF-1 RELACION DE DEUDORES DIVERSOS

ENTE: 1 CABO CORRIENTES
UNIDAD RESPONSABLE: 2 SERVICIOS PUBLICOS
AREA: 3 AGUA POTABLE

FECHA DE CORTE DE INFORMACION: 30/09/2021
4

N° DEUDOR DIVERSOS	TIPO DE DOCUMENTO	FECHA DE SUSCRIPCIO	FECHA DE VENCIMIENT	DEUDOR	MOTIVO DE LA DEUDA	IMPORTE	OBSERVACIONES
001/1692	DOMESTICO		2018	GORDIAN COSSIO YIDIT BENESA	MOROSO AGUA POTABLE	$ 2,626.80	
001/1697	DOMESTICO		2020	VALLADARES RODARTE ALEJANDRRO	MOROSO AGUA POTABLE	$ 848.40	
001/1700	DOMESTICO		2018	OLIVERA OROZCO GILBERTO	MOROSO AGUA POTABLE	$ 2,626.80	
001/1701	DOMESTICO		2018	VICARRA GUZMAN TEODOSIO	MOROSO AGUA POTABLE	$ 2,626.80	
001/1703	DOMESTICO		2020	GOMEZ GORDIAN ALMA YESENIA	MOROSO AGUA POTABLE	$ 848.40	
001/1706	DOMESTICO		2019	GOMEZ CASTILLON JAVIER	MOROSO AGUA POTABLE	$ 1,702.50	
001/1708	DOMESTICO		2018	GONZALEZ RODRIGUEZ CELENE	MOROSO AGUA POTABLE	$ 2,626.80	
001/1710	DOMESTICO		2020	HERNANDEZ MORENO JUAN CARLOS	MOROSO AGUA POTABLE	$ 848.40	
001/1711	DOMESTICO		2021	CASTELLON MEZA LUCIA	MOROSO AGUA POTABLE	$ 848.40	
001/1712	DOMESTICO		2019	SANCHEZ ARAIZA LUDIVINA	MOROSO AGUA POTABLE	$ 1,702.50	
001/1713	DOMESTICO		2019	RAMOS HERRERA TALIA ALEJANDRA	MOROSO AGUA POTABLE	$ 1,702.50	
001/1714	DOMESTICO		2020	RODRIGUEZ CASTILLON JOSE MANUEL	MOROSO AGUA POTABLE	$ 848.40	
001/1716	DOMESTICO		2019	GONZALEZ MUNGUIA MARDIA STEFANY	MOROSO AGUA POTABLE	$ 1,702.50	
001/1717	DOMESTICO		2019	ESPINO FABELA SERGIO ANTONIO	MOROSO AGUA POTABLE	$ 1,702.50	
001/1719	DOMESTICO		2019	PEÑA LANDEROS JOSE FRANCISCO	MOROSO AGUA POTABLE	$ 1,702.50	
001/1720	DOMESTICO		2020	MONTES DE OCA MORALES MARIA ELIZABETH	MOROSO AGUA POTABLE	$ 848.40	
001/1723	DOMESTICO		2018	CASTILLON GORDIAN LUIS RAUL	MOROSO AGUA POTABLE	$ 2,626.80	
001/1724	DOMESTICO		2018	LEPE QUINTERO PABLO	MOROSO AGUA POTABLE	$ 2,626.80	
001/1726	DOMESTICO		2018	CASTILLON AGUILAR HILDA	MOROSO AGUA POTABLE	$ 2,626.80	
001/1728	DOMESTICO		2018	MARTHA ESTELA PAREDES URQUETA	MOROSO AGUA POTABLE	$ 2,626.80	

SERVIDOR PUBLICO QUE ENTREGA C. JUAN GIRALDO SANCHEZ GOMEZ NOMBRE Y FIRMA	REPRESENTANTE DE LA CONTRALORIA C. Edgar Gomez Bañuelos NOMBRE Y FIRMA	SERVIDOR PUBLICO QUE RECIBE L.A.F. ALBERTO HERNANDEZ DE LA CRUZ NOMBRE Y FIRMA	FOLIO CONSECUTIVO: No. HOJA 1/ 45
LIC. JUAN MANUEL RODRIGUEZ SANTANA REPRESENTATEN DE LA COMISION SALIENTE		ING. JOSE CARLOS RAMIREZ SANCHEZ REPRESENTANTE DE LA COMISION ENTRANTE	

MUNICIPIO DE CABO CORRIENTES, JALISCO
ENTREGA - RECEPCION:
ORDINARIA
RF-1 RELACION DE DEUDORES DIVERSOS

ENTE: 1 CABO CORRIENTES
UNIDAD RESPONSABLE: 2 SERVICIOS PUBLICOS
AREA: 3 AGUA POTABLE

FECHA DE CORTE DE INFORMACION: 30/09/2021
4

N° DEUDOR DIVERSOS	TIPO DE DOCUMENTO	FECHA DE SUSCRIPCIO	FECHA DE VENCIMIENT	DEUDOR	MOTIVO DE LA DEUDA	IMPORTE	OBSERVACIONES
00[illegible]32	DOMESTICO		2018	AARON VERA AGUILAR	MOROSO AGUA POTABLE	$ 2,626.80	
00[illegible]33	DOMESTICO		2018	ALFREDO RODRIGUEZ DIAZ	MOROSO AGUA POTABLE	$ 2,626.80	
001/1734	DOMESTICO		2018	PEDRO RODRIGUEZ RODRIGUEZ	MOROSO AGUA POTABLE	$ 2,626.80	
001/1735	DOMESTICO		2018	MARTHA LORENA PALOMARES MARES	MOROSO AGUA POTABLE	$ 2,626.80	
001/1736	DOMESTICO		2018	JUAN CARLOS OROZCO DE JESUS	MOROSO AGUA POTABLE	$ 2,626.80	
001/1737	DOMESTICO		2018	ADELAIDA VILLA SOTELO	MOROSO AGUA POTABLE	$ 2,626.80	
001/1738	DOMESTICO		2018	REYNOSO SALGADO LUIS GILDARDO	MOROSO AGUA POTABLE	$ 2,626.80	
001/1740	DOMESTICO		2019	CASTILLON MEZA JOSE ROLANDO	MOROSO AGUA POTABLE	$ 1,702.50	
001/1742	DOMESTICO		2019	VILLA SOTELO ADELAIDA	MOROSO AGUA POTABLE	$ 1,702.50	
001/1744	DOMESTICO		2019	PEREZ CHAVARIN ROSA ELIA	MOROSO AGUA POTABLE	$ 1,702.50	
001/1749	DOMESTICO		2020	BACILIO AGUIRRE YOSHARA JACQUELIN	MOROSO AGUA POTABLE	$ 848.40	
001/1750	DOMESTICO		2019	GONZALEZ UDABE ROSA ELVIA	MOROSO AGUA POTABLE	$ 1,702.50	
001/1753	DOMESTICO		2020	GARCIA CRUZ LUCIA	MOROSO AGUA POTABLE	$ 848.40	
001/1755	DOMESTICO		2019	REYES GARCIA ALEJANDRA	MOROSO AGUA POTABLE	$ 1,702.50	
001/1756	DOMESTICO		2019	OLIVERA OLIVERA MARTHA ANGELICA	MOROSO AGUA POTABLE	$ 1,702.50	
001/1759	DOMESTICO		2019	RODRIGUEZ ROODRIGUEZ PEDRO	MOROSO AGUA POTABLE	$ 1,702.50	
001/1760	DOMESTICO		2019	CASTILLON ROBLES HERMELINDA ELIABETH	MOROSO AGUA POTABLE	$ 1,702.50	
001/1768	DOMESTICO		2020	CASTILLON TOVAR NOEMA	MOROSO AGUA POTABLE	$ 848.40	
001/1769	DOMESTICO		2020	CAZARES PLACITO ELIZABETH	MOROSO AGUA POTABLE	$ 848.40	
001/1770	DOMESTICO		2020	RUIZ PELAYO FRANCISCA	MOROSO AGUA POTABLE	$ 848.40	

SERVIDOR PUBLICO QUE ENTREGA C. JUAN GIRALDO SANCHEZ GOMEZ NOMBRE Y FIRMA	REPRESENTANTE DE LA CONTRALORIA C. Edgar Gomez Bañuelos NOMBRE Y FIRMA	SERVIDOR PUBLICO QUE RECIBE L.A.F. ALBERTO HERNANDEZ DE LA CRUZ NOMBRE Y FIRMA	FOLIO CONSECUTIVO: No. HOJA 1/ 46
LIC. JUAN MANUEL RODRIGUEZ SANTANA REPRESENTATEN DE LA COMISION SALIENTE		ING. JOSE CARLOS RAMIREZ SANCHEZ REPRESENTANTE DE LA COMISION ENTRANTE	

Cabo Corrientes
Gobierno Municipal

MUNICIPIO DE CABO CORRIENTES, JALISCO
ENTREGA - RECEPCION:
ORDINARIA
RF-1 RELACION DE DEUDORES DIVERSOS

ENTE: 1 CABO CORRIENTES
UNIDAD RESPONSABLE: 2 SERVICIOS PUBLICOS
AREA: 3 AGUA POTABLE

FECHA DE CORTE DE INFORMACION: 30/09/2021
4

N° DEUDOR DIVERSOS	TIPO DE DOCUMENTO	FECHA DE SUSCRIPCIO	FECHA DE VENCIMIENT	DEUDOR	MOTIVO DE LA DEUDA	IMPORTE	OBSERVACIONES
001/[illegible]71	DOMESTICO		2020	CASTILLON RODRIGUEZ JOSEFINA	MOROSO AGUA POTABLE	$ 848.40	
001/[illegible].2	DOMESTICO		2020	PARRA GARCIA JOSE LUIS	MOROSO AGUA POTABLE	$ 848.40	
001/1774	DOMESTICO		2020	CONTRERAS BERNAL MARIA EMA	MOROSO AGUA POTABLE	$ 848.40	
001/1775	DOMESTICO		2020	PLACITO GUARDADO DORA TONATZIN	MOROSO AGUA POTABLE	$ 848.40	
001/1776	DOMESTICO		2020	PATIÑO HECTOR MANUEL	MOROSO AGUA POTABLE	$ 848.40	
001/1777	DOMESTICO		2019	SOLIS MARTINEZ ARMANDO	MOROSO AGUA POTABLE	$ 1,702.50	
001/1778	DOMESTICO		2019	SILVA QUINTERO RODELNDA	MOROSO AGUA POTABLE	$ 1,702.50	
001/1781	DOMESTICO		2019	PEREZ BARRAZA JUANA	MOROSO AGUA POTABLE	$ 1,702.50	
001/1782	DOMESTICO		2019	BRAVO NUÑEZ MARTHA IMELDA	MOROSO AGUA POTABLE	$ 1,702.50	
001/1783	DOMESTICO		2019	VAZQUEZ MENDOZA PEDRO CRUZ	MOROSO AGUA POTABLE	$ 1,702.50	
001/1792	DOMESTICO		2020	GUTIERREZ MARTIN DEL CAMPO MARTHA PATRICIA	MOROSO AGUA POTABLE	$ 848.40	
001/1793	DOMESTICO		2020	RODRIGUEZ VIDRIO FLOR ALICIA	MOROSO AGUA POTABLE	$ 848.40	
001/1796	DOMESTICO		2020	SPILLER GONZALEZ GUADALUPE	MOROSO AGUA POTABLE	$ 848.40	
001/1798	DOMESTICO		2020	CANALES LANGARICA PEDRO	MOROSO AGUA POTABLE	$ 848.40	
001/1803	DOMESTICO		2020	GONZALEZ RENDON JOSE	MOROSO AGUA POTABLE	$ 848.40	
001/1806	DOMESTICO		2020	PEREZ TORRES JOSE	MOROSO AGUA POTABLE	$ 848.40	
001/1807	DOMESTICO		2020	RODRIGUEZ JOYA ADAN	MOROSO AGUA POTABLE	$ 848.40	
001/1808	DOMESTICO		2020	RODRIGUEZ GUTIERREZ JUANA	MOROSO AGUA POTABLE	$ 848.40	
001/1810	DOMESTICO		2020	RODRIGUEZ RODRIGUEZ PEDRO	MOROSO AGUA POTABLE	$ 848.40	
001/1811	DOMESTICO		2020	MONTOÑO SANCHEZ MONICA	MOROSO AGUA POTABLE	$ 848.40	

SERVIDOR PUBLICO QUE ENTREGA	REPRESENTANTE DE LA CONTRALORIA	SERVIDOR PUBLICO QUE RECIBE	FOLIO CONSECUTIVO:
C. JUAN GIRALDO SANCHEZ GOMEZ NOMBRE Y FIRMA	C. Edgar Gomez Bañuelos NOMBRE Y FIRMA	L.A.F. ALBERTO HERNANDEZ DE LA CRUZ NOMBRE Y FIRMA	No. HOJA 1/ 47
LIC. JUAN MANUEL RODRIGUEZ SANTANA REPRESENTATEN DE LA COMISION SALIENTE		ING. JOSE CARLOS RAMIREZ SANCHEZ REPRESENTANTE DE LA COMISION ENTRANTE	

Cabo Corrientes
Gobierno Municipal

MUNICIPIO DE CABO CORRIENTES, JALISCO
ENTREGA - RECEPCION:
ORDINARIA
RF-1 RELACION DE DEUDORES DIVERSOS

ENTE: 1 CABO CORRIENTES
UNIDAD RESPONSABLE: 2 SERVICIOS PUBLICOS
AREA: 3 AGUA POTABLE

FECHA DE CORTE DE INFORMACION: 30/09/2021
4

Nº DEUDOR DIVERSOS	TIPO DE DOCUMENTO	FECHA DE SUSCRIPCIO	FECHA DE VENCIMIENT	DEUDOR	MOTIVO DE LA DEUDA	IMPORTE	OBSERVACIONES
001/[illegible]13	DOMESTICO		2020	ROBLES GARCIA ARTURO	MOROSO AGUA POTABLE	$ 848.40	
001/[illegible]4	DOMESTICO		2020	MORALES BARRERA RUBI	MOROSO AGUA POTABLE	$ 848.40	
001/1816	DOMESTICO		2020	CONTRERAS BERNAL MARIA EMA	MOROSO AGUA POTABLE	$ 848.40	
001/1818	DOMESTICO		2020	RAMIREZ RODRIGUEZ MARIA LUISA	MOROSO AGUA POTABLE	$ 848.40	

SERVIDOR PUBLICO QUE ENTREGA
C. JUAN GIRALDO SANCHEZ GOMEZ
NOMBRE Y FIRMA

LIC. JUAN MANUEL RODRIGUEZ SANTANA
REPRESENTATEN DE LA COMISION SALIENTE

REPRESENTANTE DE LA CONTRALORIA
C. Edgar Gomez Bañuelos
NOMBRE Y FIRMA

SERVIDOR PUBLICO QUE RECIBE
L.A.F. ALBERTO HERNANDEZ DE LA CRUZ
NOMBRE Y FIRMA

ING. JOSE CARLOS RAMIREZ SANCHEZ
REPRESENTANTE DE LA COMISION ENTRANTE

FOLIO CONSECUTIVO:

No. HOJA
1/ 48

MUNICIPIO DE CABO CORRIENTES, JALISCO
ENTREGA - RECEPCION:
ORDINARIA
DD-1 ARCHIVOS EN RESGUARDO

ENTE: 1 MUNICIPIO DE CABO CORRIENTES
UNIDAD RESPONSABLE: 2 OBRAS PUBLICAS
AREA: 3 MODULO DE MAQUINARIA

FECHA DE CORTE DE INFORMACION: 30/09/2021
4

N° CONS.	N° DE EXPEDIENTE	CONTENIDO	UBICACIÓN (AREA, OFICINA)	UBICACIÓN (DISPOSITIVO, EQUIPO, ARCHIVERO, ETC.)	RESGUARDANTE	OBSERVACION
5	6	7	8	9	10	11
1	1	CONSTRUCCION DE PAVIMENTO CON CONCRETO ESTAMADO CON CONCRETO 1° DE ABRIL EN LA CABECERA MUNICIPAL DE CABO CORRIENTES, JAL. 4 ETAPA DE LA LOCLAIDAD EL TUITO PROGRAMA FONDEREG	OBRAS PUBLICAS	CAJA 1	ARCHIVO DE OBRAS PUBLICAS	TRAMITE
2	2	LIMITES TERRITORILES	OBRAS PUBLICAS	CAJA 1	ARCHIVO DE OBRAS PUBLICAS	TRAMITE
3	3	ACTIVACION ECNOMICA ESTADO SIOP	OBRAS PUBLICAS	CAJA 1	ARCHIVO DE OBRAS PUBLICAS	TRAMITE
4	4	PROYECTOS DE EMPEDRADOS VARIAS LOCALIDADES DEL MUNICIPIO SIOP	OBRAS PUBLICAS	CAJA 1	ARCHIVO DE OBRAS PUBLICAS	TRAMITE
5	5	REHABILITACION Y MPLICIAON DE NUELLE TRUISTICO DE LA PLYA LAS ANIMAS SIOP DETENIDO	OBRAS PUBLICAS	CAJA 1	ARCHIVO DE OBRAS PUBLICAS	TRAMITE
6	6	CONSTRUCCION DE PUENTE VEHICULAR EN CAMINO VECINAL SACA COSECHAS SOBRE RIO EL TUITO	OBRAS PUBLICAS	CAJA 1	ARCHIVO DE OBRAS PUBLICAS	TRAMITE

SERVIDOR PUBLICO QUE ENTREGA	REPRESENTANTE DE LA CONTRALORIA	SERVIDOR PUBLICO QUE RECIBE	FOLIO CONSECUTIVO:
ARQ. EZEQUIEL ARAIZA VICENCIO NOMBRE Y FIRMA	C. Edgar Gomez Bañuelos NOMBRE Y FIRMA	L.A.F.. ALBERTO HERNANDEZ DE LA CRUZ NOMBRE Y FIRMA	No. HOJA 1/ 1
LIC. JUAN DIEGO CAMPOS RODRIGUEZ REPRESENTATEN DE LA COMISION SALIENTE		C. ANGELA ISABEL SILVA RAMIREZ REPRESENTANTE DE LA COMISION ENTRANTE	

MUNICIPIO DE CABO CORRIENTES, JALISCO
ENTREGA - RECEPCION:
ORDINARIA
DD-3 CONTRATOS Y CONVENIOS VIGENTES

ENTE: 1 MUNICIPIO DE CABO CORRIENTES
UNIDAD RESPONSABLE: 2 OBRAS PUBLICAS 2019
AREA: 3 OBRAS PUBLICAS

FECHA DE CORTE DE INFORMACION: 30/09/2019
4

N° DE CONTRATO O CONVENIO	VIGENCIA		IMPORTE	PROPOSITO DEL CONTRATO O CONVENIO	SOLICITANTE	TERCERO FIRMANTE	UBICACIÓN DEL DOCUMENTO	OBSERVACIONES
	INICIO	TERMINO						
5	6	7	8	9	10	11	12	13
CONSTRUCCION DE RED ELECTRICA DE MEDIA Y BAJA TENSION EN LA LOCALIDAD DE GRACIANO SANCHEZ	08/03/2019	15/07/2019	$1,901,884.12	OBTENER EL SERVICIO DE RED ELECTRICA EN EL POBLADO	MUNICIPIO DE CABO CORRIENTES	ING. JAVIER CASTILLO CRUZ	DEPARTAMENTO DE OBRAS PUBLICAS Y CFE	SE ENCUENTRA EN LA RELACION DE OBRA 2019
CONSTRUCCION DE RED ELECTRICA DE MEDIA Y BAJA TENSION EN LA LOCALIDAD DE LAS CAÑADAS	08//03/2019	23/09/2019	$931,841.29	OBTENER EL SERVICIO DE RED ELECTRICA EN EL POBLADO	MUNICIPIO DE CABO CORRIENTES	ING. JAVIER CASTILLO CRUZ	DEPARTAMENTO DE OBRAS PUBLICAS Y CFE	SE ENCUENTRA EN LA RELACION DE OBRA 2020

SERVIDOR PUBLICO QUE ENTREGA ARQ. EZEQUIEL ARAIZA VICENCIO NOMBRE Y FIRMA	REPRESENTANTE DE LA CONTRALORIA C. Edgar Gomez Bañuelos NOMBRE Y FIRMA	SERVIDOR PUBLICO QUE RECIBE L.A.F. ALBERTO HERNANDEZ DE LA CRUZ NOMBRE Y FIRMA	FOLIO CONSECUTIVO: No. HOJA 1/ 1
LIC. JUAN DIEGO CAMPOS RODRIGUEZ REPRESENTATEN DE LA COMISION SALIENTE		C. ABGELA ISABEL SILVA GRIJALVA REPRESENTANTE DE LA COMISION ENTRANTE	

MUNICIPIO DE CABO CORRIENTES, JALISCO
ENTREGA - RECEPCION:
ORDINARIA

DD-4 ESTUDIOS O PROYECTOS EJECUTADOS DURANTE LA ADMINISTRACION

ENTE: 1 MUNICIPIO DE CABO CORRIENTES, JAL.
UNIDAD RESPONSABLE: 2 OBRAS PUBLICAS
AREA: 3 OBRAS PUBLICAS 2019

FECHA DE CORTE DE INFORMACION: 30/09/2021
4

ESTUDIO O PROYECTO	INICIO	TERMINO	PRESUPUESTO EJERCIDO		OBSERVACIONES
			ESTATAL	MIXTO (ACLARAR)	
5	6	7	8	9	10
ESTUDIO GEOFISICA PARA LA PERFORACION DE POZOS PROFUNDOS	25/03/2019	25/03/2019	FED	$ 52,200.00	SE ENCUENTRA EN LA RELACION DE OBRAS 2019
ESTUDIO GEOFISICA PARA LA PERFORACION DE POZOS PROFUNDOS	08/05/2019	08/05/2019	FED	$ 95,000.00	SE ENCUENTRA EN LA RELACION DE OBRAS 2019
ESTUDIO PARA LA CLAUSURA Y POSTERIOR REUBICACION DEL VERTEDERO MUNICIPAL EN LA LOCALIDAD DE EL TUITO	08/05/2019	08/05/2019	FED	$ 96,744.00	SE ENCUENTRA EN LA RELACION DE OBRAS 2019
ESTUDIO GEOHIDROLOGICOS PARA FLUJOS SUBTERRANEOS EN EL VERTEDERO MUNICIPAL	02/07/2019	02/07/2019	FED	$ 133,400.00	SE ENCUENTRA EN LA RELACION DE OBRAS 2019

SERVIDOR PUBLICO QUE ENTREGA ARQ. EZEQUIEL ARAIZA VICENCIO NOMBRE Y FIRMA	REPRESENTANTE DE LA CONTRALORIA C. Edgar Gomez Bañuelos NOMBRE Y FIRMA	SERVIDOR PUBLICO QUE RECIBE L.A.F. ALBERTO HERNANDEZ DE LA CRUZ NOMBRE Y FIRMA	FOLIO CONSECUTIVO: No. HOJA 1
LIC. JUAN DIEGO CANDOS RODRIGUEZ REPRESENTATEN DE LA COMISION SALIENTE		C. ANGELA ISABEL SILVA GRIJALVA REPRESENTANTE DE LA COMISION ENTRANTE	

Cabo Corrientes
Gobierno Municipal

MUNICIPIO DE CABO CORRIENTES, JALISCO
ENTREGA - RECEPCION:
ORDINARIA
DD-6 RELACION DE OBRA PUBLICA

ENTE: 1 MUNICIPIO DE CABO CORRIENTES FAIS 2019
UNIDAD RESPONSABLE: 2 OBRAS PUBLICAS
AREA: 3 OBRAS PUBLICAS

FECHA DE CORTE DE INFORMACION: 30/09/2021
4

N° CONS	NOMBRE DE LA OBRA	MONTO	FIN. (FED/EDO.MIXTO)	LUGAR DE LA OBRA	CONTRATISTA	N° CONTRATO	PERIODO CONTRATUAL		ESTATUS	OBSERVACIONES
							INICIA	TERMINA		
5	6	7	8	9	10	11	12.1	12.2	13	14
1	REPARACION LINEA DE TUBERIA DE DRENAJE A PLANTA DE TRATAMIENTO	$46,821.03	FED	EL TUITO	ADMINISTRACIÓN DIRECTA	1	19/12/19	14/12/19	OPERANDO	
2	REHABILITACION DE CAMINO RURAL LOS CONEJOS -MORELOS	$52,658.13	FED	MORELOS	ADMINISTRACIÓN DIRECTA	2	18/11/19	21/11/19	OPERANDO	
3	REHABILITACION DE CAMINO RURAL DE PLAYITAS-CORRALES	$60,380.00	FED	CORRALES	ADMINISTRACIÓN DIRECTA	3	11/11/19	14/111/19	OPERANDO	
4	REHABILITACION DE CAMINO RURAL SAUCEDA-CORRALES	$68,910.22	FED	CORRALES	ADMINISTRACIÓN DIRECTA	4	11/11/19	15/11/19	OPERANDO	
5	EQUIPAMIENTO Y REHABILITACION DE EQUIPO DE POZO PROFUNDO NARANJITOS	$51,491.24	FED	NARANJITOS	ADMINISTRACIÓN DIRECTA	5	06/12/19	10/12/19	OPERANDO	
6	EQUIPAMIENTO Y REHABILITACION DE EQUIPO DE POZO PROFUNDO AQUILES SERDAN	$41,448.40	FED	AQUILES SERDAN	ADMINISTRACIÓN DIRECTA	6	04/12/19	06/12/19	OPERANDO	
7	REHABILITACION DE CAMINO RURAL CARR. 200 A MARAVILLAS LA PUERTA	$36,178.94	FED	LA PUERTA	ADMINISTRACIÓN DIRECTA	7	07/10/19	11/10/19	OPERANDO	
8	REHABILITACION DE CAMINO RURAL CHACALA-YELAPA	$41,026.69	FED	YELAPA	ADMINISTRACIÓN DIRECTA	8	01/10/19	08/10/19	OPERANDO	
9	REHABILITACION DE CAMINO DE TERRACERIA DEL LLANITO DE LOS LAURELES EL TUITO	$10,312.00	FED	EL TUITO	ADMINISTRACIÓN DIRECTA	9	07/10/19	09/10/19	OPERANDO	
10	REHABILITACIÓN DE CAMINO RURAL CHACALA - PIZOTA	$50,604.22	FED	PIZOTA	ADMINISTRACIÓN DIRECTA	10	29/09/19	05/10/19	OPERANDO	
11	REHABILITACION DE CAMINOS DE TERRACERIA EN LA CABECERA MUNICIPAL	$35,320.51	FED	EL TUITO	ADMINISTRACIÓN DIRECTA	11	10/10/19	17/10/19	OPERANDO	
12	EQUIPAMIENTO Y REHABILITACION DE EQUIPO DE POZO PROFUNDO EL REFUGIO SUCHITLAN	$30,015.00	FED	REFUGIO SUCHITLAN	ADMINISTRACIÓN DIRECTA	12	16/09/19	20/09/19	OPERANDO	
13	EQUIPAMIENTO Y REHABILITACION DE EQUIPO DE POZO PROFUNDO IXTLAHUAHEY	$34,887.00	FED	IXTLAHUEHUEY	ADMINISTRACIÓN DIRECTA	13	09/09/19	13/09/19	OPERANDO	
14	REPARACIÓN DE BOMBA AGUA POTABLE CORRALES	$39,069.96	FED	CORRALES	ADMINISTRACIÓN DIRECTA	14	16/09/19	20/09/19	OPERANDO	
15	REHABILITACIÓN DE CAMINO RURAL CARRETERA 200 - EJIDO PROVINCIA	$55,490.69	FED	PROVINCIA	ADMINISTRACIÓN DIRECTA	15	10/10/19	17/10/19	OPERANDO	

16	APRETURA DE CAMINO COYONSALO - LAS ANIMAS	$89,784.00	FED	LAS ANIMAS	ADMINISTRACIÓN DIRECTA	16	02/12/19	20/12/19	OPERANDO	
17	CONSTRUCCIÓN DE PUENTE PEATONAL EN EL PASO	$25,000.00	FED	YELAPA	ADMINISTRACIÓN DIRECTA	17	09/12/19	10/12/19	OPERANDO	
18	CONSTRUCCIÓN DE LÍNEA DE DISTRIBUCIÓN DE LÍNEA DE AGUA POTABLE DE QUIMIXTO - ANIMAS	$816,934.35	FED	QUIMIXTO	ADMINISTRACIÓN DIRECTA	18	04/11/19	20/12/19	OPERANDO	
19	REHABILITACIÓN DE CAMINO RURAL CARRETERA FEDERAL 200 - EL RINCON DE LOS OLOTES	$20,382.53	FED	EL RINCON DE LOS OLOTES	ADMINISTRACIÓN DIRECTA	19	14/10/19	19/10/19	OPERANDO	
20	CONSTRUCCIÓN DE COMEDOR DE LA PRIMARIA JOSEFINA CASTILLO	$72,797.12	FED	EL TUITO	ADMINISTRACIÓN DIRECTA	20	18/11/19	27/12/19	OPERANDO	
21	EQUIPAMIENTO Y REHABILITACIÓN DE EQUIPO DE POZO PROFUNDO	$38,138.88	FED	SANTA CRUZ	ADMINISTRACIÓN DIRECTA	21	02/11/19	06/11/19	OPERANDO	
22	EQUIPAMIENTO Y REHABILITACIÓN DE EQUIPO DE POZO PROFUNDO	$76,078.64	FED	IXTLAHUAHEY	ADMINISTRACIÓN DIRECTA	22	22/11/19	26/11/19	OPERANDO	
23	EQUIPAMIENTO Y REHABILITACIÓN DE EQUIPO DE POZO PROFUNDO	$36,987.80	FED	EL REFUGIO SUCHITLAN	ADMINISTRACIÓN DIRECTA	23	07/11/19	09/11/19	OPERANDO	
24	EQUIPAMIENTO Y REHABILITACIÓN DE EQUIPO DE POZO PROFUNDO	$63,858.00	FED	MAL PASO	ADMINISTRACIÓN DIRECTA	24	28/10/19	01/11/19	OPERANDO	
25	RED DE ALCANTARILLADO SANITARIO EN LA CALLE EL CISNE DE LA COL. LAS MORADAS	$46,785.58	FED	EL TUITO	ADMINISTRACIÓN DIRECTA	25	18/11/19	23/11/19	OPERANDO	
26	CONSTRUCCIÓN DE LÍNEA DE DRENAJE EN LA CALLE MELCHOR OCAMPO	$65,483.72	FED	EL TUITO	ADMINISTRACIÓN DIRECTA	26	11/11/19	16/11/19	OPERANDO	
27	CONSTRUCCIÓN DE LÍNEA DE AGUA POTABLE EN LA CALLE LIBERTAD	$37,545.72	FED	EL TUITO	ADMINISTRACIÓN DIRECTA	27	25/11/19	30/11/19	OPERANDO	
28	REHABILITACIÓN DE CAMINO RURAL BIOTO - CARRETERA FEDERAL 200	$72,063.95	FED	BIOTO	ADMINISTRACIÓN DIRECTA	28	02/10/19	11/10/19	OPERANDO	
29	REHABILITACIÓN DE CAMINO RURAL LOS CHINOS - BIOTO	$50,707.76	FED	LOS CHINOS	ADMINISTRACIÓN DIRECTA	29	02/10/19	18/10/19	OPERANDO	
30	EQUIPAMIENTO Y REHABILITACIÓN DE POZO PROFUNDO	$51,857.80	FED	SAUCEDA	ADMINISTRACIÓN DIRECTA	30	01/11/19	03/11/19	OPERANDO	

31	REHABILITACION DE EMPEDRADO CON PIEDRA BOLA AHOGADO EN CONCRETO EN LA CALLE ORQUIDEA EN EL BARRIO DE LAS FLORES	$492,175.24	FED	EL TUITO	ADMINISTRACIÓN DIRECTA	31	02/09/19	30/09/19	OPERANDO	
32	CAMBIO DE LINEA DE AGUA POTABLE PAULO	$56,517.17	FED	PAULO	ADMINISTRACIÓN DIRECTA	32	09/10/19	14/10/19	OPERANDO	
33	100 LUMINARIAS LED	$883,880.00	FED	EL TUITO	ADMINISTRACIÓN DIRECTA	33	15/07/19	19/08/19	OPERANDO	
34	REHABILITACION DE CAMINO RURAL IPALA - PEREGRINA DE GOMEZ	$26,845.29	FED	IPALA	ADMINISTRACIÓN DIRECTA	34	01/10/19	04/10/19	OPERANDO	
35	REHABILITACIÓN DE CAMINO RURAL IXTLAHUAHEY - MAL PASO	$34,799.74	FED	MAL PASO	ADMINISTRACIÓN DIRECTA	35	23/09/19	27/09/19	OPERANDO	
36	REHABILITACIÓN DE CAMINO RURAL TLALPUYEQUE - LLANO GRANDE	$30,325.23	FED	TLALPUYEQUE	ADMINISTRACIÓN DIRECTA	36	19/09/19	21/09/19	OPERANDO	
37	REHABILITACIÓN DE CAMINO RURAL CRUCERO TEHUAMIXTLE - IPALA	$20,879.67	FED	TEHUAMIXTLE	ADMINISTRACIÓN DIRECTA	37	30/09/19	03/10/19	OPERANDO	
38	REHABILITACIÓN DE CAMINO RURAL MORELOS - PLAYITAS	$63,333.27	FED	MORELOS	ADMINISTRACIÓN DIRECTA	38	23/09/19	28/09/19	OPERANDO	
39	REHABILITACIÓN DE CAMINO RURAL TUITO - TEHUAMIXTLE	$50,515.68	FED	TEHUAMIXTLE	ADMINISTRACIÓN DIRECTA	39	16/09/19	21/09/19	OPERANDO	
40	REHABILITACIÓN DE CAMINO RURAL CARRETERA FEDERAL 200 - POTRERILLOS	$17,399.00	FED	POTRERILLOS	ADMINISTRACIÓN DIRECTA	40	14/10/19	18/10/19	OPERANDO	
41	REHABILITACIÓN DE EMPEDRADO CON PIEDRA BOLA AHOGADO EN CONCRETO EN LA CALLE PABLO RIOS Y CENTRO HISTORICO	$381,213.12	FED	EL TUITO	ADMINISTRACIÓN DIRECTA	41	26/08/19	05/10/19	OPERANDO	

SERVIDOR PUBLICO QUE ENTREGA	REPRESENTANTE DE LA CONTRALORIA	SERVIDOR PUBLICO QUE RECIBE	FOLIO CONSECUTIVO
ARQ. EZEQUIEL ARAIZA VICENCIO NOMBRE Y FIRMA	C. Edgar Gomez Bañuelos NOMBRE Y FIRMA	LAF. ALBERTO HERNANDEZ DE LA CRUZ NOMBRE Y FIRMA	No. HOJA 1/ 1
LIC. JUAN DIEGO CAMPOS RODRIGUEZ REPRESENTANTE DE LA COMISION SALIENTE		C. ANGELA ISABEL SILVA GRIJALVA REPRESENTANTE DE LA COMISION ENTRANTE	

Cabo Corrientes
Gobierno Municipal

MUNICIPIO DE CABO CORRIENTES, JALISCO

ORDINARIA

DD-6 RELACION DE OBRA PUBLICA

ENTE: 1 MUNICIPIO DE CABO CORRIENTES GASTO CORRIENTE 2019

UNIDAD RESPONSABLE: 2 OBRAS PUBLICAS

AREA: 3 OBRAS PUBLICAS

FECHA DE CORTE DE INFORMACION: 30/09/2021

4

N° CONS	NOMBRE DE LA OBRA	MONTO	FIN. (FED/EDO.MIXTO)	LUGAR DE LA OBRA	CONTRATISTA	N° CONTRATO	PERIODO CONTRATUAL		ESTATUS	OBSERVACIONES
							INICIA	TERMINA		
5	6	7	8	9	10	11	12.1	12.2	13	14
1	CONSTRUCCIÓN DE BASE PARA COLOCACIÓN DE LETRAS ALUSIVAS AL TUITO Y REHABILITACIÓN DE TEATRO EN LA PLAZA PRINCIPAL	$27,544.20	FED	TUITO	ADMINISTRACIÓN DIRECTA	1	08/07/19	13/07/19	OPERANDO	
2	PROGRAMA DE CONSERVACIÓN Y PROTECCIÓN DE LOS MANTOS FRIATICOS A TRAVES DEL DESASOLVEDE LAS FOSAS SEPTICAS EN PLANTELES ESCOLARES	$1,108,889.00	FED	MUNICIPIO DE CABO CORRIENTES	ADMINISTRACIÓN DIRECTA	2	22/07/19	27/07/19	OPERANDO	
3	CONSTRUCCIÓN DE MURO PERIMETRAL Y COLOCACIÓN DE JUEGOS EN EL PARQUE EL LLANITO DE LOS LAURELES	$477,855.01	FED	EL TUITO	ADMINISTRACIÓN DIRECTA	3	10/06/19	08/08/19	OPERANDO	
4	AMPLIACIÓN DE OFICINAS DE SINDICATURA Y SISTEMAS, PRESIDENCIA MUNICIPAL	$335,499.81	FED	EL TUITO	ADMINISTRACIÓN DIRECTA	4	21/10/19	02/12/19	OPERANDO	
5	REHABILITACIÓN DE BANQUETAS Y CRUCE PEATONAL	$59,020.45	FED	YELAPA	ADMINISTRACIÓN DIRECTA	5	22/07/19	27/07/19	OPERANDO	
6	BANQUETON CON PASAMANOS EN ANDADOR PRINCIPAL	$39,063.49	FED	YELAPA	ADMINISTRACIÓN DIRECTA	6	18/02/19	01/04/19	OPERANDO	
7	CONSTRUCCIÓN DE BAÑOS Y VESTIDORES EN PARQUE EL LLANITO DE LOS LAURELES	$237,169.56	FED	EL TUITO	ADMINISTRACIÓN DIRECTA	7	21/10/19	16/11/19	OPERANDO	
8	ELABORACIÓN DE CALCULO ESTRUCTURAL DE PROYECTO DEL PUENTE BARRIO POBRE	$29,000.00	FED	EL TUITO	ADMINISTRACIÓN DIRECTA	8	12/08/19	14/08/19	OPERANDO	
9	CANALETAS PARA CABLE PVC RIGIDO CONDUIT 40 MODELO LD101W6-A (PRESIDENCIA MUNICIPAL)	$43,270.32	FED	EL TUITO	ADMINISTRACIÓN DIRECTA	9			OPERANDO	
10	PROYECTO CASCADA	$195,198.87	FED	YELAPA	ADMINISTRACIÓN DIRECTA	10	08/11/19	16/12/19	OPERANDO	
11.00	CONSTRUCCIÓN DE BAÑOS	$82,416.25	FED	CHACALA	ADMINISTRACIÓN DIRECTA	11	25/11/19	14/11/19	OPERANDO	

12.00	CONSTRUCCIÓN DE CUNETA EN EL TRAMO CHACALA - MASCOTITA	$21,807.84	FED	CHACALA	ADMINISTRACIÓN DIRECTA	12	04/11/19	09/11/19	OPERANDO	
13.00	REHABILITACIÓN DE SALÓN DE DANZA (CASA DE LA CULTURA)	$43,270.32	FED	EL TUITO	ADMINISTRACIÓN DIRECTA		23/07/19	08/08/19	OPERANDO	
14.00	REHABIILITACIÓN DE MALECÓN DE TEHUAMIXTLE 2DA ETAPA	$42,154.98	FED	TEHUAMIXTLE	ADMINISTRACIÓN DIRECTA		23/12/19	28/12/19	OPERANDO	
15.00	CONSTRUCCIÓN DE CUBIERTA PARA EL COMEDOR EN EL JARDIN DE NIÑOS ESTAFINA CASTAÑEDA	$48,952.00	FED	LAS JUNTAS Y LOS VERANOS	ADMINISTRACIÓN DIRECTA		12/03/19	16/03/19	OPERANDO	
16.00	CONSTRUCCIÓN DE BANQUETON A BASE DE CONCREO EN ANDADOR MARLIN	$600,300.00	FED	YELAPA	ADMINISTRACIÓN DIRECTA		18/02/19	01/04/19	OPERANDO	
17.00	REHABILITACIÓN DE MALECÓN TEHUAMIXTLE	$100,576.87	FED	TEHUAMIXTLE	ADMINISTRACIÓN DIRECTA		08/03/19	23/07/19	OPERANDO	

SERVIDOR PUBLICO QUE ENTREGA	REPRESENTANTE DE LA CONTRALORIA	SERVIDOR PUBLICO QUE RECIBE	FOLIO CONSECUTIVO
ARQ. EZEQUIEL ARAIZA VICENCIO NOMBRE Y FIRMA	C. Edgar Gomez Bañuelos NOMBRE Y FIRMA	L.A.F. ALBERTO HERNANDEZ CRUZ NOMBRE Y FIRMA	No. HOJA 1/ 1
LIC. JUAN DIEGO CAMPOS RODRIGUEZ REPRESENTATEN DE LA COMISION SALIENTE		C. ANGELA ISABEL SILVA GRIJALVA REPRESENTANTE DE LA COMISION ENTRANTE	

Cabo Corrientes
Gobierno Municipal

MUNICIPIO DE CABO CORRIENTES, JALISCO
ENTREGA - RECEPCION:
ORDINARIA
DD-6 RELACION DE OBRA PUBLICA

ENTE: 1 MUNICIPIO DE CABO CORRIENTES 2020
UNIDAD RESPONSABLE: 2 OBRAS PUBLICAS
AREA: 3 OBRAS PUBLICAS

FECHA DE CORTE DE INFORMACION: 30/09/2021
4

N° CONS	NOMBRE DE LA OBRA	MONTO	FIN. (FED/EDO.MIXTO)	LUGAR DE LA OBRA	CONTRATISTA	N° CONTRATO	PERIODO CONTRATUAL		ESTATUS	OBSERVACIONES
							INICIA	TERMINA		
5	6	7	8	9	10	11	12.1	12.2	13	14
1	REHABILITACION DE AULA EN LA OCALIDAD DE RINCON DE LOS OLOTES	$ 47,403.95	FED	RINCON DE LOS OLOTES	ADM. DIRECTA	2.1	06/04/20	11/04/20	OPERANDO	
2	CONSTRUCCION DE BAÑOS EN LA LOCALIDAD DE RINCON DE LOS OLOTES	$ 73,323.98	FED	RINCON DE LOS OLOTES	ADM. DIRECTA	2.2	23/03/20	04/04/20	OPERANDO	
3	CONSTRUCCION DE PUENTE VEHICULAR EN LA LOCALIDAD DE CHACALA	$ 485,487.24	FED	CHACALA	ADM. DIRECTA	2.3	20/04/20	22/08/20	OPERANDO	
4	CONSTRUCCION DE EMPEDRADO AHOGADO EN CONCRETO CAMINO AL PANTEON DE CHACALA	$ 759,950.34	FED	CHACALA	ADM. DIRECTA	2.4	09/03/20	04/04/20	OPERANDO	
5	REHABILITACION DE CAMINO RURAL SAUCEDA - CORRALES	$ 94,611.99	FED	CORRALES	ADM. DIRECTA	2.5	30/03/20	04/04/20	OPERANDO	
6	REHABILITACION DE CAMINO RURAL IPALA - TEHUAMIXTLE	$ 48,796.56	FED	TEHUAMIXTLE	ADM. DIRECTA	2.6	03/02/20	08/08/20	OPERANDO	
7	CONSTRUCCION DE RAMPA DE ACCESO PARA PUENTE COLGANTE EN BOCA DE TOMATLAN	$ 196,195.22	FED	BOCA DE TOMATLAN	ADM. DIRECTA	2.7	29/06/20	18/07/20	OPERANDO	
8	AMPLIACION DE LINEA MEDIA TENSION EN EL POBLADO MAYTO	$ 331,296.00	FED	MAYTO	LATITUD 53	2.8	01/12/20	30/12/20	TERMINADA	
9	CONSTRUCCION DE MUELLE A BASE DE CONCRETO ,ARMADO VIGA DE ACERO Y MAMPOSTERIA DE LA LOCALIDAD DE PIZOTA	$1,030,705.44	FED	PIZOTA	IRRICONS SA. DE CV.	2.9	07/05/20	03/08/20	OPERANDO	
10	REHABILITACION DE LINEA DE AGUA POTABLE DE LA LOCALIDAD DE GRACIANO SANCHEZ	$ 392,081.40	FED	GRACIANO SANCHEZ	ADM. DIRECTA	2.10	15/06/20	04/07/20	OPERANDO	
11	CONSTRUCCION DE PUENTE COLGANTE EN QUIMIXTO	$ 408,786.73	FED	QUIMIXTO	ADM. DIRECTA	2.11	01/06/20	04/07/20	OPERANDO	
12	EQUIPAMIEMTO Y REHABILITACION DE EQUIPO DE POZO PROFUNDO MAYTO	$ 43,610.20	FED	MAYTO	ADM. DIRECTA	2.12	10/08/20	12/08/20	OPERANDO	
13	REHABILITACION DE CAMINOS SACA COSECHAS Y CAMINO RURAL DE IXTLAHUAHUEY	$ 90,712.00	FED	IXTLAHUAHUEY	ADM. DIRECTA	2.13	24/08/20	28/08/20	OPERANDO	
14	CONSTRUCCION DE 2 GUARDAGANADOS	$ 101,998.35	FED	RASTROJOS	ADM. DIRECTA	2.14	10/08/20	15/08/20	OPERANDO	
15	REHABILITACION DE TECHUMBRE EN PORTALES DEL CENTRO HISTORICO	$ 79,324.63	FED	TUITO	ADM. DIRECTA	2.15	24/08/20	05/09/20	OPERANDO	
16	SUMINISTRO DE CEMENTO ASFALTICO GRADO 0H70-22 PARA LA REPARACION DE BACHES DEL TRAMO CARRETERO TUITO -	$ 229,970.00	FED	LLANO GRANDE	ADM. DIRECTA	2.16	05/10/20	31/10/20	OPERANDO	
17	CONSTRUCCION DE PORTAL EN L A DELEGACION DE MAYTO	$ 95,231.50	FED	MAYTO	ADM. DIRECTA	2.17	21/09/20	03/10/20	OPERANDO	
18	CONSTRUCCION DE BAÑOS EN LA LOCALIDAD DE VILLA DEL MAR	$ 73,323.98	FED	VILLA DEL MAR	ADM. DIRECTA	2.18	05/10/20	17/10/20	OPERANDO	
	CONSTRUCCION DE MURO DE CONTENSCION EN LA									

19	LOCALIDAD DEL REFUGIO SUCHITLAN	$ 59,861.22	FED	REFUGIO SUCHITLAN	ADM. DIRECTA	2.19	14/09/20	03/10/20	OPERANDO	
20	INSTALACION ELECTRICA DE ALTA TENSION, 1F.2 HILOS,34 KV 220 V, PARA EL CALLEJON PRIMITIVO EL TUITO.	$ 171,396.78	FED	EL TUITO	ELECTRIFICACIONES JOYA	2.20	21/09/20	30/10/20	EN TRAMITE ANTE LA CFE	
21	INSTALACION ELECTRICA DE ALTA TENSION, 1F.2 HILOS,34 KV, PARA EL POBLADO DE TIOPA, LAS GUASIMAS	$ 720,696.45	FED	LAS GUASIMAS	ELECTRIFICACIONES JOYA	2.21	02/11/20	12/12/20	EN TRAMITE ANTE LA CFE	
22	INSTALACION ELECTRICA DE ALTA TENSION, 1F.2 HILOS,34 KV, PARA EL POBLADO EL IZOTE , DE LAS JUNTAS Y VERANOS	$ 159,135.64	FED	LAS JUNTAS Y LOS VERANOS	ELECTRIFICACIONES JOYA	2.22	16/11/20	18/12/20	EN TRAMITE ANTE LA CFE	
23	INSTALACION ELECTRICA DE ALTA TENSION, 1F.2 HILOS,34 KV, PARA EL POBLADO RANCHO SAN ISIDRO, LAS GUASIMAS	$ 194,274.60	FED	LAS GUASIMAS	ELECTRIFICACIONES JOYA	2.23	26/10/20	28/11/20	EN TRAMITE ANTE LA CFE	
24	INSTALACION ELECTRICA DE ALTA TENSION, 1F.2 HILOS,34 KV, PARA EL POBLADO DE TIOPA, LAS GUASIMAS	$ 159,982.16	FED	LAS GUASIMAS	ELECTRIFICACIONES JOYA	2.24	16/10/20	31/10/20	EN TRAMITE ANTE LA CFE	
25	INSTALACION ELECTRICA DE ALTA TENSION, 1F.2 HILOS,34 KV, PARA EL POBLADO AGUA FRIA	$ 256,547.10	FED	LAS GUASIMAS	ELECTRIFICACIONES JOYA	2.25	19/10/20	27/11/20	EN TRAMITE ANTE LA CFE	
26	INSTALACION ELECTRICA DE ALTA TENSION, 1F.2 HILOS,34 KV, PARA EL POBLADO LAS GUASIMAS	$ 190,563.91	FED	LAS GUASIMAS	ELECTRIFICACIONES JOYA	2.26	29/09/20	30/10/20	EN TRAMITE ANTE LA CFE	
27	INSTALACION ELECTRICA DE ALTA TENSION, 1F.2 HILOS,34 KV, PARA EL POBLADO ARROYOS Y LOS NARANJOS	$ 234,453.11	FED	SANTA CRUZ DEL TUITO	ELECTRIFICACIONES JOYA	2.27	19/10/20	14/12/20	EN TRAMITE ANTE LA CFE	
28	RECONSTRUCCION DE DRENAJE EN LAS INSTALACIONES DEL CADI	$ 27,325.43	FED	EL TUITO	ADM. DIRECTA	2.28	05/10/20	17/10/20	OPERANDO	
29	RELLENO DE APROCHE DE RIO CON MATERIAL DE BANCO EN LA LOCALIDAD DE IPALA	$ 73,220.00	FED	IPALA	ADM. DIRECTA	2.29	05/10/20	10/10/20	OPERANDO	
30	REHABILITACION DE CAMINO RURAL LOS CHINOS - CARRETERA FEDERAL 200	$ 117,580.00	FED	LOS CHINOS	ADM. DIRECTA	2.30	05/10/20	24/10/20	OPERANDO	
31	REHABILITACION DE CAMINO RURAL CRUCERO DE TEHUAMIXTLE - VILLA DEL MAR	$ 18,990.00	FED	TEHUAMIXTLE	ADM. DIRECTA	2.31	01/09/20	11/09/20	OPERANDO	
32	REHABILITACION DE CAMINO ALTERNO CARRETYERA FEDERAL 200 - LOS RASTROJOS	$ 41,778.00	FED	LOS RASTROJOS	ADM. DIRECTA	2.32	01/09/20	11/09/20	OPERANDO	
33	REHABILITACION DE CALLES EN LOS BARRIOS LA HERMITA MIRAVALLES Y LAS MORADAS	$ 63,616.50	FED	EL TUITO	ADM. DIRECTA	2.33	07/09/20	17/09/20	OPERANDO	
34	REHABILITACION DE CALLES EN LOS BARRIOS BUGAMBILIAS LLANITOS , LA HACIENDITA, BARRIO POBRE	$ 50,323.50	FED	EL TUITO	ADM. DIRECTA	2.34	07/09/20	30/09/20	OPERANDO	
35	REHABILITACION DE LAS CALLES EL LLANITO DE LOS LAURELES	$ 37,030.50	FED	EL TUITO	ADM. DIRECTA	2.35	01/10/20	07/10/20	OPERANDO	
36	RECONSTRUCCION DE EMPEDRADO CON PIEDRA BOLA AHOGADA EN CONCRETO EN LAS CALLES DEL TUITO	$ 302,973.44	FED	EL TUITO	ADM. DIRECTA	2.36	02/11/20	18/12/20	OPERANDO	
37	REPARACION DE CAPTACIONES DE LAS LINEAS DE AGUA DE PASO DEL CARRO, EL SALTO Y CHARCO DEL SOL EN LA CABECERA MUNICIPAL EL TUITO	$ 66,109.99	FED	EL TUITO	ADM. DIRECTA	2.37	09/09/20	19/09/20	OPERANDO	
38	CONEXIONES DE DESCARGAS DE DRENAJES EN LA CEBECERA MUNICIPAL EL TUITO	$ 20,381.29	FED	EL TUITO	ADM. DIRECTA	2.38	09/09/20	16/09/20	OPERANDO	
39	MODERNIZACION,AMPLIACION, PUESTA EN MARCHA, ESTABILIZACION Y ENTREGA DE LA PLANTA DE TRATAMIENTO EL TUITO.	$2,713,920.00	FED	EL TUITO	CEAS	2.39	07/09/20	18/12/20	FALTA DE ENTREGA POR CEAS	
40	REHABILITACION COMPLETA DE KIOSCO EN LA PLAZA PRINCIPAL	$ 321,807.54	FED	EL TUITO	ADM. DIRECTA	2.40	16/11/20	23/12/20'		
41	RENOVACION DE CANCHA DE USOS MULTIPLES AL INTERIOR DE LA UNIDAD DEPORTIVA	$ 111,883.39	FED	EL TUITO	ADM. DIRECTA	2.31	05/10/20	16/10/20	OPERANDO	
42	REHABILITACION DE REDE ELECTRICA DE MEDIANA TENSION EN LA POBLACION DE GRACIANO SANCHEZ	$ 219,378.20	FED	GRACIANO SANCHEZ	LATITUD 53	2.42	14/12/20	31/12/20	EN TRAMITE ANTE LA CFE	

43	CONSTRUCCION DE EMPEDRADO EN SUELO CEMENTO EN AVENIDA LA TORRE	$ 76,538.02	FED	CHACALA	ADM. DIRECTA	2.43	23/11/20	18/12/20	OPERANDO	
44	REPOSICICION DE 250 ML DE TUBERIA DE PVC DE 8" DE DIAMETRO Y 15 ML. TUBERIA DE ACERO CEDULA DE 40 DE 12" DE DIAMETRO, ASI COMO LA CONSTRUCCION DE 5	$ 470,745.72	FED	MUNICIPIO CABO CORRIENTES	FONDO PARA APORTACION DE DESASTRES	2.44	02/10/20	02/10/20	OPERANDO	
2										
3										
4										
5										
6										

SERVIDOR PUBLICO QUE ENTREGA ARQ.EZEQUIEL ARAIZA VICENCIO NOMBRE Y FIRMA	REPRESENTANTE DE LA CONTRALORIA C. Edgar Gomez Bañuelos NOMBRE Y FIRMA	SERVIDOR PUBLICO QUE RECIBE LIF. ALBERTO HERNANDEZ DE LA CRUZ NOMBRE Y FIRMA	FOLIO CONSECUTIVO: No. HOJA 1/ 1
LIC. JUAN DIEGO CAMPOS RODRIGUEZ REPRESENTATEN DE LA COMISION SALIENTE		C. ANGELA ISABEL SILVA GRIJALVA REPRESENTANTE DE LA COMISION ENTRANTE	

Cabo Corrientes
Gobierno Municipal

MUNICIPIO DE CABO CORRIENTES, JALISCO
ENTREGA - RECEPCION:
ORDINARIA
DD-3 CONTRATOS Y CONVENIOS VIGENTES

ENTE: 1 MUNICIPIO DE CABO CORRIENTES 2020
UNIDAD RESPONSABLE: 2 OBRAS PUBLICAS
AREA: 3 OBRAS PUBLICAS

FECHA DE CORTE DE INFORMACION: 30/09/2021
4

N° DE CONTRATO O CONVENIO	VIGENCIA		IMPORTE	PROPOSITO DEL CONTRATO O CONVENIO	SOLICITANTE	TERCERO FIRMANTE	UBICACIÓN DEL DOCUMENTO	OBSERVACIONES
	INICIO	TERMINO						
5	6	7	8	9	10	11	12	13
INSTALACION ELECTRICA DE ALTA TENSION, 1F.2 HILOS,34 KV 220 V, PARA EL CALLEJON PRIMITIVO EL	21/09/20	30/10/20	$ 171,396.78	REALIZACION DE OBRA	MUNICIPIO DE CABO CORRIENTES	HECTOR ALEJANDRO JOYA CAZARES	EXPEDIENTES 2020	EN TRAMITE ANTE LA CFE
INSTALACION ELECTRICA DE ALTA TENSION, 1F.2 HILOS,34 KV, PARA EL POBLADO DE TIOPA, LAS	02/11/20	12/12/20	$ 720,696.45	REALIZACION DE OBRA	MUNICIPIO DE CABO CORRIENTES	HECTOR ALEJANDRO JOYA CAZARES	EXPEDIENTES 2020	EN TRAMITE ANTE LA CFE
INSTALACION ELECTRICA DE ALTA TENSION, 1F.2 HILOS,34 KV, PARA EL POBLADO EL IZOTE , DE LAS	16/11/20	18/12/20	$ 159,135.64	REALIZACION DE OBRA	MUNICIPIO DE CABO CORRIENTES	HECTOR ALEJANDRO JOYA CAZARES	EXPEDIENTES 2020	EN TRAMITE ANTE LA CFE
INSTALACION ELECTRICA DE ALTA TENSION, 1F.2 HILOS,34 KV, PARA EL POBLADO RANCHO SAN ISIDRO,	26/10/20	28/11/20	$ 194,274.60	REALIZACION DE OBRA	MUNICIPIO DE CABO CORRIENTES	HECTOR ALEJANDRO JOYA CAZARES	EXPEDIENTES 2020	EN TRAMITE ANTE LA CFE
INSTALACION ELECTRICA DE ALTA TENSION, 1F.2 HILOS,34 KV, PARA EL POBLADO DE TIOPA, LAS	16/10/20	31/10/20	$ 159,982.16	REALIZACION DE OBRA	MUNICIPIO DE CABO CORRIENTES	HECTOR ALEJANDRO JOYA CAZARES	EXPEDIENTES 2020	EN TRAMITE ANTE LA CFE
INSTALACION ELECTRICA DE ALTA TENSION, 1F.2 HILOS,34 KV, PARA EL POBLADO AGUA FRIA	19/10/20	27/11/20	$ 256,547.10	REALIZACION DE OBRA	MUNICIPIO DE CABO CORRIENTES	HECTOR ALEJANDRO JOYA CAZARES	EXPEDIENTES 2020	EN TRAMITE ANTE LA CFE
INSTALACION ELECTRICA DE ALTA TENSION, 1F.2 HILOS,34 KV, PARA EL POBLADO LAS GUASIMAS	29/09/20	30/10/20	$ 190,563.91	REALIZACION DE OBRA	MUNICIPIO DE CABO CORRIENTES	HECTOR ALEJANDRO JOYA CAZARES	EXPEDIENTES 2020	EN TRAMITE ANTE LA CFE
CONSTRUCCION DE MUELLE A BASE DE CONCRETO ,ARMADO VIGA DE ACERO Y MAMPOSTERIA DE LA	07/05/20	03/08/20	$1,030,705.44	REALIZACION DE OBRA	MUNICIPIO DE CABO CORRIENTES	IRRICONS S.A DE C.V.	EXPEDIENTES 2020	EN OPERACIÓN
AMPLIACION DE LINEA MEDIA TENSION EN EL POBLADO MAYTO	01/12/20	30/12/20	$ 331,296.00	REALIZACION DE OBRA	MUNICIPIO DE CABO CORRIENTES	JAVIER CASTILLO CRUZ	EXPEDIENTES 2020	EN TRAMITE ANTE LA CFE
MODERNIZACION,AMPLIACION, PUESTA EN MARCHA, ESTABILIZACION Y ENTREGA DE LA PLANTA DE	07/09/20	18/12/20	$2,713,920.00	REALIZACION DE OBRA	MUNICIPIO DE CABO CORRIENTES	CEAS	EXPEDIENTES 2020	EN ESPERA DE ENTREGA
REHABILITACION DE REDE ELECTRICA DE MEDIANA TENSION EN LA POBLACION DE GRACIANO SANCHEZ	14/12/20	31/12/20	$ 219,378.20	REALIZACION DE OBRA	MUNICIPIO DE CABO CORRIENTES	JAVIER CASTILLO CRUZ	EXPEDIENTES 2020	EN TRAMITE ANTE LA CFE
INSTALACION ELECTRICA DE ALTA TENSION, 1F.2 HILOS,34 KV, PARA EL POBLADO LAS GUASIMAS	16/10/20	31/10/20	$ 234,435.11	REALIZACION DE OBRA	MUNICIPIO DE CABO CORRIENTES	HECTOR ALEJANDRO JOYA CAZARES	EXPEDIENTES 2020	EN TRAMITE ANTE LA CFE

SERVIDOR PUBLICO QUE ENTREGA EZEQUIEL ARAIZA VICENCIO NOMBRE Y FIRMA	REPRESENTANTE DE LA CONTRALORIA C. Edgar Gómez Bañuelos NOMBRE Y FIRMA	SERVIDOR PUBLICO QUE RECIBE LIF.ALBERTO HERNANDEZ DE LA CRUZ NOMBRE Y FIRMA	FOLIO CONSECUTIVO: No. HOJA 1/ 1
LIC. JUAN DIEGO CAMPOS RODRIGUEZ REPRESENTATEN DE LA COMISION SALIENTE		C. ANGELA ISABEL SILVA GRIJALVA REPRESENTANTE DE LA COMISION ENTRANTE	

Cabo Corrientes
Gobierno Municipal

MUNICIPIO DE CABO CORRIENTES, JALISCO
ENTREGA - RECEPCION:
ORDINARIA
DD-6 RELACION DE OBRA PUBLICA

ENTE: 1 MUNICIPIO DE CABO CORRIENTES 2021
UNIDAD RESPONSABLE: 2 OBRAS PUBLICAS
AREA: 3 OBRAS PUBLICAS

FECHA DE CORTE DE INFORMACION: 30/09/2021
4

N° CONS	NOMBRE DE LA OBRA	MONTO	FIN. (FED/EDO.MIXTO 1	LUGAR DE LA OBRA	CONTRATISTA	N° CONTRATO	PERIODO CONTRATUAL		ESTATUS	OBSERVACIONES
							INICIA	TERMINA		
										14
1	CONSTRUCCION DE EMPEDRADO AHOGADO EN CONCRETO EN LAS CALLES	$1,161,658.20	FED	EL TUITO	ADM. DIRECTA	2.1	15/02/21	03/04/21	OPERANDO	
2	CAPTACION DE AGUAS GRISES	$ 297,010.84	FED	TEHUAMIXTLE	ADM. DIRECTA	2.1	08/02/21	27/03/21	OPERANDO	
3	CONSTRUCCION DE EMPEDRADO AHOGADO EN CONCRETO EN ANDADOR "DORADO" EN EL AREA DE RESTAURANTS	$ 65,294.00	FED	YELAPA	ADM. DIRECTA	2.3	15/02/21	2702/21	OPERANDO	
4	CONSTRUCCION DEVADO EN PARCELA DE LAS MUJERES	$ 34,261.64	FED	EL TUITO	ADM. DIRECTA	2.4	08/03/21	13/03/21	OPERANDO	
5	CAPTACION DE AGUAS GRISES COMPLEMENTO	$ 31,759.52	FED	TEHUAMIXTLE	ADM. DIRECTA	2.5	22/03/21	27/03/21	OPERANDO	
6	CONSTRUCCION DE ANCLA A BASE DE CONCRETO PARA TENSORES DE PUENTE COLGANTE	$ 65,190.60	FED	QUIMIXTO	ADM. DIRECTA	2.6	01/02/21	2702/21	OPERANDO	
7	CONSTRUCCION DE LINEA DE ALCANTARILLADO EN LAS COLONIAS LAS MORADAS	$ 82,754.01	FED	EL TUITO	ADM. DIRECTA	2.7	15/02/21	27/02/21	OPERANDO	
8	CONSTRUCCION DE LINEA DE ALCANTARILLADO EN LA COLONIA	$ 98,863.48	FED	EL TUITO	ADM. DIRECTA	2.8	05/04/21	24/04/21	OPERANDO	
9	MEJORA TU VIVIENDA	$1,218,882.00	FED	MUNICIPIO DE CABO CORRIENTES	DESARROLLO SOCIAL	2.9	01/07/21	30/07/21	OPERANDO	
10	CONSTRUCCION DE EMPEDRADO AHOGADO EN CONCRETO CAMINO A PILA DE AGUA	$ 257,320.00	FED	CHACALA	ADM. DIRECTA	2.10	12/05/21	24/05/21	OPERANDO	
11	AMPLIACION DE RED DE ALCANTARILLADO SANITARIO EN LA CALLE LIBERTAD DE LA COLONIA EL CRUCERO	$ 37,679.12	FED	EL TUITO	ADM. DIRECTA	2.11	14/06/21	19/06/21	OPERANDO	
12	CONSTRUCCION DE ALCANTARILLA EN EL PUENTE DE LA COLONIA LAS MORADAS	$ 131,992.34	FED	EL TUITO	ADM. DIRECTA	2.12	24/05/21	12/06/21	OPERANDO	
13	CONSTRUCCION DE LINEA DE AGUA POTABLE EN LA CALLE AVIACION Y COLONIA EL CENTENARIO	$ 47,557.45	FED	EL TUITO	ADM. DIRECTA	2.13	09/08/21	21/08/21	OPERANDO	
	REHABILITACION DE CAMINO RURAL									

14	MORELOS- CORRALES	$ 37,004.00	FED	CORRALES	ADM. DIRECTA	2.14	19/04/21	23/04/21	OPERANDO	
15	REHABILITACION DE CAMINO RURAL JUNTAS DEL SUR - PALMILLAS	$ 70,528.00	FED	JUNTAS DEL SUR	ADM. DIRECTA	2.15	26/04/21	31/04/21	OPERANDO	
16	DESAZOLVES DE RIOS EN LA CABECERA MUNICIPAL	$ 44,494.20	FED	EL TUITO	ADM. DIRECTA	2.16	19/07/21	30/07/21	OPERANDO	
17	REHABILITACION DE CAMINO RURAL LLANO GRANDE - TLALPUYEQUE VILLA	$ 39,654.60	FED	LLANO GRANDE DE IPALA	ADM. DIRECTA	2.17	03/05/21	07/05/21	OPERANDO	
18	REPARACION DE LINEAS DE ALCANTARILLADO, EMPEDRADO, TOMAS	$ 66,813.16	FED	EL TUITO	ADM. DIRECTA	2.18	23/08/21	28/08/21	OPERANDO	
19	CONSTRUCCION DE EMPEDRADO AHOGADO EN CONCRETO EN LAS CALLES	$1,158,360.92	FED	EL TUITO	ADM. DIRECTA	2.19	05/07/21	28/08/21	OPERANDO	
20	REPARACION DE DRENAJES	$ 22,120.04	FED	EL TUITO	ADM. DIRECTA	2.20	19/04/21	24/09/21	OPERANDO	
21	CONSTRUCCION DE 2 ALCANTARILLAS EN EL TRAMOA IPALA - EL TORO	$ 125,433.12	FED	EL TUITO	ADM. DIRECTA	2.21	03/08/21	04/09/21	OPERANDO	
22	CONSTRUCCION DE LINEA DE AGUA POTABLE EN CALLE CEDRO	$ 98,652.20	FED	EL TUITO	ADM. DIRECTA	2.22	06/07/21	07/08/21	OPERANDO	
23	REHABILITACION DE LINEA DE AGUA DE 2" GALVANIZADA EN EL ARROYO SECO DE NARANJITOS	$ 34,300.04	FED	NARANJITOS	ADM. DIRECTA	2.23	12/07/21	17/07/21	OPERANDO	
24	CONSTRUCCION DE MURO DE CONTENCION EN EL PUENTE DE LA AV. LA HACIENDA	$ 73,256.32	FED	EL TUITO	ADM. DIRECTA	2.24	06/09/21	18/09/21	OPERANDO	
25	REHABILITACION DE CENTRO DE SALUD EL REFUGIO SUCHITLAN	$ 97,931.00	FED	REFUGIO SUCHITLAN	ADM. DIRECTA	2.25	13/09/21	25/09/21	OPERANDO	
26	REHABILITACION DE CAMINO RURAL CARRETERA FEDERAL 200 - RINCON DE LOS OLOTES	$ 51,968.00	FED	RINCON DE LOS OLOTES	ADM. DIRECTA	2.26	20/09/21	26/09/21	OPERANDO	
27	REHABILITACION DE CAMINO RURAL LLANO GRANDE DE IPALA - TLAPUYEQUE	$ 22,272.00	FED	LLANO GRANDE DE IPALA	ADM. DIRECTA	2.27	20/09/21	22/09/21	OPERANDO	
28	REHABILITACION DE CAMINO RURAL A PIZOTA	$ 18,560.00	FED	PIZOTA	ADM. DIRECTA	2.28	20/09/21	22/09/21	OPERANDO	
29	REHABILITACION DE CAMINO RURAL BIOTO - LOS RASTROJOS	$ 37,120.00	FED	LOS RASTROJOS	ADM. DIRECTA	2.29	20/09/21	24/09/21	OPERANDO	
30	REHABILITACION DE CAMINO RURAL CHACALA - YELAPA	$ 37,120.00	FED	CHACALA	ADM. DIRECTA	2.30	20/09/21	24/09/21	OPERANDO	
31	REHABILITACION DE CAMINO RURAL CARRETERA FEDRAL 200 - POTRERILLOS	$ 29,696.00	FED	POTRERILLOS	ADM. DIRECTA	2.31	20/09/21	23/09/21	OPERANDO	
32	REHABILITACION DE CAMINO RURAL CARRETERA FEDERAL 200 - COYONSALO CALLES DE LAS JUNTAS Y LOS VERANOS	$ 55,680.00	FED	LAS JUNTAS Y LOS VERANOS	ADM. DIRECTA	2.32	06/09/21	11/06/21	OPERANDO	
33	REHABILITACION DE CAMINO RURAL IXTLAHUAHUEY - CHIMO	$ 55,680.00	FED	IXTLAHUAHUEY	ADM. DIRECTA	2.33	13/09/21	18/09/21	OPERANDO	

34	EXCAVACION Y RELLENO DE CEPAS DE LA MISMA CON PRODUCTO DE LA EXCAVACION COMPACTADO A BANDEO A 5 PASOS EN LA CABECERA MUNICIPAL	$ 37,120.00	FED	EL TUITO	ADM. DIRECTA	2.34	20/09/21	24/09/21	OPERANDO	
35	COLONIAS BARRIO POBRE, LAS MORADAS Y BUGAMBILIAS EN LA CABECERA MUNICIPAL	$ 72,793.28	FED	EL TUITO	ADM. DIRECTA	2.35	30/08/21	04/09/21	OPERANDO	
36	REHABILITACION DE LAS CALLES EN LA COLONIA EL LLANITO DE LSO LAURELES Y LLANO DE LAS PANOCHAS	$ 56,751.80	FED	EL TUITO	ADM. DIRECTA	2.36	06/09/21	11/09/21	OPERANDO	
37	POTABLE EN EL MUNICIPIO DE CABO CORRIENTES A CAUSA DEL HURACAN NORA	$ 24,206.32	FED	EL TUITO	ADM. DIRECTA	2.37	06/09/21	08/09/21	OPERANDO	
38	DESAZOLVE DE LAS FOSAS SEPTICAS DE LOS P´LANTELES EDUCATIVOS EN EL MUNICIPIO	$1,149,681.00	PROPIOS	MUNICIPIO DE CABO CORRIENTES	ADM. DIRECTA	2.37	2 /01/21	22/02/21	OPERANDO	

SERVIDOR PUBLICO QUE ENTREGA ARQ.EZEQUIEL ARAIZA VICENCIO NOMBRE Y FIRMA	REPRESENTANTE DE LA CONTRALORIA C. Edgar Gomez Bañuelos NOMBRE Y FIRMA	SERVIDOR PUBLICO QUE RECIBE LAF. ALBERTO HERNANDEZ DE LA CRUZ NOMBRE Y FIRMA	FOLIO CONSECUTIVO: No. HOJA 1/ 1
LIC. JUAN DIEGO CAMPOS RODRIGUEZ REPRESENTATEN DE LA COMISION SALIENTE		C. ANGELA ISABEL SILVA GRIJALVA REPRESENTANTE DE LA COMISION ENTRANTE	

Cabo Corrientes
Gobierno Municipal

MUNICIPIO DE CABO CORRIENTES, JALISCO

ORDINARIA

DD-6 RELACION DE OBRA PUBLICA

ENTE: 1 MUNICIPIO DE CABO CORRIENTES OCTUBRE, NOVIEMBRE Y DICIEMBRE 2018

UNIDAD RESPONSABLE: 2 OBRAS PUBLICAS

AREA: 3 OBRAS PUBLICAS

FECHA DE CORTE DE INFORMACION: 30/09/2021

4

N° CONS	NOMBRE DE LA OBRA	MONTO	FIN. (FED/EDO.MIXTO)	LUGAR DE LA OBRA	CONTRATISTA	N° CONTRATO	PERIODO CONTRATUAL		ESTATUS	OBSERVACIONES
							INICIA	TERMINA		
5	6	7	8	9	10	11	12.1	12.2	13	14
1	REHABILITACIÓN DE CAMINO RURAL	$300,000.00	FED	VILLA DEL MAR	ADMINISTRACIÓN DIRECTA	1	26/12/2018	20/12/2018	OPERANDO	
2	REHABILITACIÓN DE DE LAS DIFERENTES CALLES DE TERRACERIA DE LA CABECERA	$25,000.00	FED	EL TUITO	ADMINISTRACIÓN DIRECTA	2	17/12/2018	20/12/2018	OPERANDO	
3	REHABILITACIÓN DE CAMINO RURAL	$40,000.00	FED	PROVINCIA	ADMINISTRACIÓN DIRECTA	3	20/12/2018	23/12/2018	OPERANDO	
4	REHABILITACIÓN DE EMPEDRADO CON PIEDRA BOLA AHOGADO EN CONCRETO EN LAS CALLES EL TUITO 2DA ETAPA	$117,286.87	FED	EL TUITO	ADMINISTRACIÓN DIRECTA	4	10/12/2018	15/12/2018	OPERANDO	
5	RELLENO DE APROCHES DE RIO OPALA CON MATERIAL DE BANCO	$184,283.40	FED	IPALA	ADMINISTRACIÓN DIRECTA	5	21/12/2018	27/12/2018	OPERANDO	
6	REHABILITACIÓN DE CAMINO RURAL DEL CRUCERO LOS CHINOS A BIOTO	$45,000.00	FED	BIOTO	ADMINISTRACIÓN DIRECTA	6	12/11/2018	16/11/2018	OPERANDO	
7	RACTIFICACIÓN DE LA OBRA CONSTRUCCIÓN DE PUENTE PEATONAL	$159,803.92	FED	GUSIMAS	ADMINISTRACIÓN DIRECTA	7	23/04/2018	05/05/2018	OPERANDO	
8	BARDEO PERIMETRAL DE LA ESCUELA JOSEFINA CASTILLO	$101,350.50	FED	EL TUITO	ADMINISTRACIÓN DIRECTA	8	05/11/2018	17/11/2018	OPERANDO	
9	CONSTRUCCIÓN DE MURO DE CONTENCIÓN EN EL JARDÍN DE NIÑOS ESTEFANIA CASTAÑEDA	$36,696.57	FED	LAS JUNTAS Y LOS VERANOS	ADMINISTRACIÓN DIRECTA	9	19/11/2018	21/11/2018	OPERANDO	
10	REHABILITACIÓN DE BAÑOS DE LA ESCUELA PRIMARIA BENITO JUAREZ	$79,318.45	FED	LAS JUNTAS Y LOS VERANOS	ADMINISTRACIÓN DIRECTA	10	26/11/2018	22/12/2018	OPERANDO	
11.00	REMODELACIÓN DE LA PRESIDENCIA	$144,175.26	FED	EL TUITO	ADMINISTRACIÓN DIRECTA	11	19/11/2018	29/11/2018	OPERANDO	
12.00	REPARACIÓN DE LA LÍNEA PRINCIPAL DE ALCANTARILLADO SANITARIO EN EL ÁREA DEL RÍO AGUA CALIENTE	$124,239.57	FED	EL TUITO	ADMINISTRACIÓN DIRECTA	12	03/12/2018	29/12/2018	OPERANDO	
13.00	AMPLIACIÓN DE RED ELECTRICA DE MEDIA TENSIÓN, BAJA TENSIÓN	$618,404.46	FED	EL LLANITO DE LOS LAURELES	LIKALA DE OCCIDENTE	13	04/12/2018	04/12/2018	OPERANDO	

14.00	AMPLIACIÓN DE RED ELECTRICA DE MEDIA TENSIÓN, BAJA TENSIÓN PARA EL POZO DE AGUA	$149,242.69	FED	QUIMIXTO	ADMINISTRACIÓN DIRECTA	14	AUDITORIA	AUDITORIA	OPERANDO	
15.00	AMPLIACIÓN DE RED ELECTRICA DE MEDIA TENSIÓN, BAJA TENSIÓN PARA EL POZO DE AGUA	$390,145.93	FED	LLANO GRANDE DE IPALA	ADMINISTRACIÓN DIRECTA	15	AUDITORIA	AUDITORIA	OPERANDO	
16.00	CONSTRUCCIÓN DE ALCANTARILLADO CAMINO A PROVINCIA	$48,199.71	FED	PROVINCIA	ADMINISTRACIÓN DIRECTA	16	20/12/2018	26/12/2018	OPERANDO	
17.00	CONSTRUCCIÓN DE EMPEDRADO CON PIEDRA BOLA AHOGADO EN CONCRETO PROVINCIA	$293,932.72	FED	PROVINCIA	ADMINISTRACIÓN DIRECTA	17	AUDITORIA	AUDITORIA	OPERANDO	
18.00	CONSTRUCCIÓN DE PAVIMENTO CON CONCRETO ESTAMPADO DE LA CALLE 1ERO DE ABRIL TERCERA ETAPA EN LA CABECERA MUNICIPAL, DE CABO CORRIENTES, JALISCO.	$2,621,140.08	FED	EL TUITO	ADMINISTRACIÓN DIRECTA	18	AUDITORIA	AUDITORIA	OPERANDO	
19.00	REHABILITACIÓN DE SISTEMA DE BOMBEO DE SISTEMA DE BOMBEO DE AGUA POTABLE	$58,690.12	FED	IXTLAHUAHEY	ADMINISTRACIÓN DIRECTA	19	10/09/2018	24/09/2018	OPERANDO	
20.00	REHABILITACIÓN DE RED DE AGUA POTABLE	$26,000.00	FED	EL TORO	ADMINISTRACIÓN DIRECTA	20	19/11/2018	26/11/2018	OPERANDO	
21.00	EQUIPAMIENTO DE POZO PARA BOMBA DE AGUA POTABLE	$68,488.52	FED	SAUCEDA	ADMINISTRACIÓN DIRECTA	21	15/10/2018	10/11/2018	OPERANDO	
22.00	EQUIPAMIENTO DE POZO PARA BOMBA DE AGUA POTABLE	$39,318.31	FED	SANTA CRUZ	ADMINISTRACIÓN DIRECTA	22	15/10/2018	10/11/2018	OPERANDO	
23.00	EQUIPAMIENTO DE POZO PARA BOMBA DE AGUA POTABLE	$141,667.18	FED	MAYTO	ADMINISTRACIÓN DIRECTA	23	02/10/2018	27/12/2018	OPERANDO	
24.00	CONSTRUCCIÓN DE CASETA PARA PROTECCIÓN DE EQUIPO ELECTRICO EN POZO DE AGUA	$29,096.12	FED	SANTA CRUZ	ADMINISTRACIÓN DIRECTA	24	24/10/2018	22/12/2018	OPERANDO	

SERVIDOR PUBLICO QUE ENTREGA ARQ. EZEQUIEL ARAIZA VICENCIO NOMBRE Y FIRMA	REPRESENTANTE DE LA CONTRALORIA C. Edgar Gomez Bañuelos NOMBRE Y FIRMA	SERVIDOR PUBLICO QUE RECIBE LAF. ALBERTO HERNANDEZ DE LA CRUZ NOMBRE Y FIRMA	FOLIO CONSECUTIVO: No. HOJA 1/ 1
LIC. JUAN DIEGO CAMPOS RODRIGUEZ REPRESENTANTE DE LA COMISION SALIENTE		C. ANGELA ISABEL SILVA GRIJALVA REPRESENTANTE DE LA COMISION ENTRANTE	

MUNICIPIO DE CABO CORRIENTES, JALISCO
ENTREGA - RECEPCION:
ORDINARIA

RM1 INVENTARIO DE ALMACENES DIVERSOS

ENTE: 1 MUNICIPIO DE CABO CORRIENTES
UNIDAD RESPONSABLE: 2 OBRAS PUBLICAS
AREA: 3 OBRAS PUBLICAS

FECHA DE CORTE DE INFORMACION: 30/09/2021
4

NO. CONSEC.	CANTIDAD	DESCRIPCCION DEL ARTICULO	PRECIO	UBICACIÓN	RESPONSABLE	OBSERVACIONES
1.00	1	ODOMETRO	$ -	OFICINA	EZEQUIEL ARAIZA VICENCIO	
2.00	1	SUMADORA	$ -	OFICINA	EZEQUIEL ARAIZA VICENCIO	
3.00	2	ENVACES DE GARRAFON	$ -	OFICINA	EZEQUIEL ARAIZA VICENCIO	
4.00	1	CASCO	$ -	OFICINA	EZEQUIEL ARAIZA VICENCIO	
5.00	1	VENTILADOR DE PISO	$ -	OFICINA	EZEQUIEL ARAIZA VICENCIO	REQUIERE MANTENIMIENTO

SERVIDOR PUBLICO QUE ENTREGA	REPRESENTANTE DE LA CONTRALORIA	SERVIDOR PUBLICO QUE RECIBE	FOLIO CONSECUTIVO:
ARQ. EZEQUIEL ARAIZA VICENCIO NOMBRE Y FIRMA	C. Edgar Gomez Bañuelos NOMBRE Y FIRMA	LIC. ALBERTO HERNANDEZ DE LA CRUZ NOMBRE Y FIRMA	No. HOJA 1/ 1
LIC. JUAN DIEGO CAMPOS RODRIGUEZ REPRESENTATEN DE LA COMISION SALIENTE		C. ANGELA ISABEL SILVA GRIJALVA REPRESENTANTE DE LA COMISION ENTRANTE	

RM-1 INVENTARIO DE ALMACEN DIVERSOS

OBRAS PUBLICAS

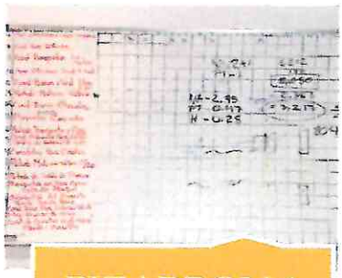

PIZARRON 1

PIZARRON 2

PIZARRON 3

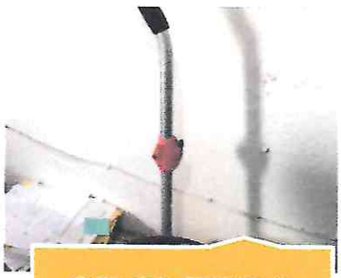

ODOMETRO

GARRAFONES

CASCO

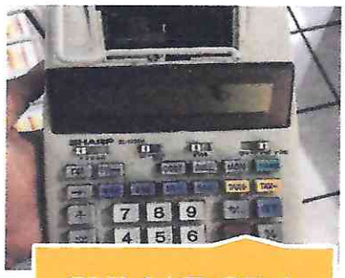

SUMADORA

Cabo Corrientes

Cabo Corrientes
Gobierno Municipal

MUNICIPIO DE CABO CORRIENTES, JALISCO
ENTREGA - RECEPCION:
ORDINARIA
RM-3 INVENTARIO DE VEHICULOS DE TRANSPORTE Y MAQUINARIA

ENTE: 1 MUNICIPIO DE CABO CORRIENTES
UNIDAD RESPONSABLE: 2 OBRAS PUBLICAS
AREA: 3 OBRAS PUBLICAS

FECHA DE CORTE DE INFORMACION: 30/09/2021
4

NO. CONSEC.	No. DE CONTROL DE INVENTARIO	TIPO DE VEHICULO O MAQUINARIA	MARCA	MODELO	ESTADO ACTUAL	NUMERO DE SERIE	UBICACIÓN ACTUAL	RESGUARDANTE	OBSERVACIONES
1.00	1	CAMIONETA	NISSAN	2017	MUY MAL	013FB069DD79D670	EN OBRA	EZEQUIEL ARAIZA VICENCIO	

SERVIDOR PUBLICO QUE ENTREGA ARQ. EZEQUIEL ARAIZA VICENCIO NOMBRE Y FIRMA	REPRESENTANTE DE LA CONTRALORIA C. Edgar Gomez Bañuelos NOMBRE Y FIRMA	SERVIDOR PUBLICO QUE RECIBE L.A.F. ALBERTO HERNANDEZ DE LA CRUZ NOMBRE Y FIRMA	FOLIO CONSECUTIVO: No. HOJA 1/ 1
LIC. JUAN DIEGO CAMPOS RODRIGUEZ REPRESENTATENTE DE LA COMISION SALIENTE		C. ANGELA ISABEL SILVA GRIJALVA REPRESENTANTE DE LA COMISION ENTRANTE	

RM-3 INVENTARIO DE VEHICULOS DE TRANSPORTE Y MAQUINARIA

OBRAS PUBLICAS

NISSAN 2017

ESTADO ACTUAL

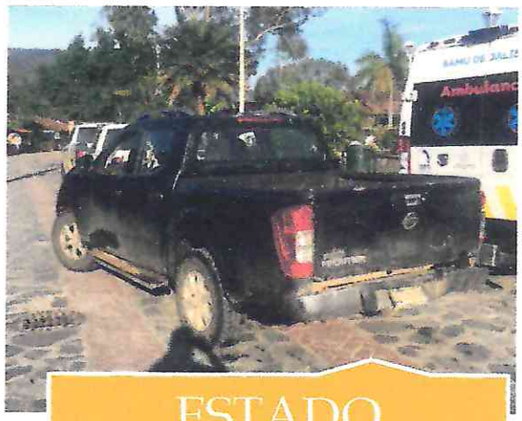

ESTADO ACTUAL

Cabo Corrientes
Gobierno Municipal

Cabo Corrientes
Gobierno Municipal

MUNICIPIO DE CABO CORRIENTES, JALISCO
ENTREGA - RECEPCION:
ORDINARIA
RM-7 RELACION DE SELLOS

ENTE: 1 MUNICIPIO DE CABO CORRIENTES 2018 - 2021
UNIDAD RESPONSABLE: 2 OBRAS PUBLICAS
AREA: 3 OBRAS PUBLICAS

FECHA DE CORTE DE INFORMACION: 4

IMPRESIÓN DEL SELLO	DEPARTAMENTO	USO	RESGUARDANTE	OBSERVACIONES
OBRAS PÚBLICAS ADMINISTRACIÓN 2018 - 2021	OBRAS PUBLICAS	VALIDACION DE DOCUMENTACION OFICIAL DEL DEPARTAMENTO	EZEQUIEL ARAIZA VICENCIO	

SERVIDOR PUBLICO QUE ENTREGA	REPRESENTANTE DE LA CONTRALORIA	SERVIDOR PUBLICO QUE RECIBE	FOLIO CONSECUTIVO:
ARQ. EZEQUIEL ARAIZA VICENCIO NOMBRE Y FIRMA	C. Edgar Gómez Bañuelos NOMBRE Y FIRMA	LAF. ALBERTO HERNANDEZ DE LA CRUZ NOMBRE Y FIRMA	No. HOJA 1/ 1
LIC. JUAN DIEGO CAMPOS RODRIGUEZ REPRESENTATEN DE LA COMISION SALIENTE		C. ANGELA ISABEL SILVA GRIJALVA REPRESENTANTE DE LA COMISION ENTRANTE	

Cabo Corrientes
Gobierno Municipal

MUNICIPIO DE CABO CORRIENTES, JALISCO
ENTREGA - RECEPCION:
ORDINARIA
RM-9 RELACION DE MOBILIARIO Y EQUIPO DE COMPUTO

ENTE: 1 MUNICIPIO DE CABO CORRIENTES
UNIDAD RESPONSABLE: 2 OBRAS PUBLICAS
AREA: 3 OBRAS PUBLICAS

FECHA DE CORTE DE INFORMACION: 30/09/2021
4

No. CONS.	N° DE INVENTARIO (PESA)	DESCRIPCCION DEL BIEN	UBICACIÓN	RESGUARDANTE	OBSERVACIONES
1.00	3	COMPUTADORA DE ESCRITORIO	OFICINA	EZEQUIEL ARAIZA VICENCIO	
2.00	2	LAPTOP	OFICINA	EZEQUIEL ARAIZA VICENCIO	
3.00	3	MESA DE TRABAJO	OFICINA	EZEQUIEL ARAIZA VICENCIO	
4.00	3	MESA DE ESCRITORIO	OFICINA	EZEQUIEL ARAIZA VICENCIO	
5.00	8	SILLAS DE OFICINA	OFICINA	EZEQUIEL ARAIZA VICENCIO	
6.00	2	IMPRESORA EPSON	OFICINA	EZEQUIEL ARAIZA VICENCIO	REQUIERE MANTENIMIENTO
7.00	1	PLOTTER	OFICINA	EZEQUIEL ARAIZA VICENCIO	REQUIERE MANTENIMIENTO

NOTA:.- Al reportar los bienes en comadato, especificar en observaciones, si el bien se entrega o se recibe en comodato citando al comodante o comodatario (el contrato correspondiente se dede relacional en el apartado correspondiente.)

SERVIDOR PUBLICO QUE ENTREGA	REPRESENTANTE DE LA CONTRALORIA	SERVIDOR PUBLICO QUE RECIBE	FOLIO CONSECUTIVO:
ARQ. EZEQUIEL ARAIZA VICENCIO NOMBRE Y FIRMA	C. Edgar Gómez Bañuelos NOMBRE Y FIRMA	LIC. ALBERTO HERNANDEZ DE LA CRUZ NOMBRE Y FIRMA	No. HOJA 1/ 1
LIC. JUAN DIEGO CAMPOS RODRIGUEZ REPRESENTANTE DE LA COMISION SALIENTE		C. ANGELA ISABEL SILVA GRIJALVA REPRESENTANTE DE LA COMISION ENTRANTE	

RM-9 RELACIÓN DE MOBILIARIO Y EQUIPO DE COMPUTO

OBRAS PUBLICAS

COMPUTADORA 1

COMPUTADORA 2

COMPUTADORA 3

LAPTOP 1

LAPTOP 2

IMPRESORA 1

IMPRESORA 2

PLOTTER

MESA DE TRABAJO 1

MESA DE TRABAJO 2

MESA DE TRABAJO 3

MESA CHICA

ESCRITORIO 1

ESCRITORIO 2

ESCRITORIO 3

Cabo Corrientes

Cabo Corrientes
Gobierno Municipal

MUNICIPIO DE CABO CORRIENTES, JALISCO
ENTREGA - RECEPCION:
ORDINARIA
RM-10 BIENES INMUEBLES PROPIOS O EN COMODATO

ENTE: 1 MUNICIPIO DE CABO CORRIENTES
UNIDAD RESPONSABLE: 2 OBRAS PUBLICAS
AREA: 3 OBRAS PUBLICAS

FECHA DE CORTE DE INFORMACION: 30/09/2021
4

No. CONS.	CUENTA CATASTRAL	DESCRIPCCION DEL BIEN	TIPO DE PREDIO	DOMICILIO (UBICACIÓN)	DOCUMENTO CON EL QUE SE ACREDITA LA TITULARIDAD	SITUACION LEGAL	OBSERVACION
1	0	MOTOCICLETA BAJAJ	0	CALLE ITURBIDE 13C COLONIA CENTRO	FACTURA	COMODATO	
1	0	DISCO EXTERNO SATA 2TB	0	EN OFICINA DE OBRAS PUBLICAS	FACTURA	COMODATO	

NOTA:.- Al reportar los bienes en comadato, especificar en observaciones, si el bien se entrega o se recibe en comodato citando al comodante o comodatario (el contrato correspondiente se dede relacional en el apartado correspondiente.)

SERVIDOR PUBLICO QUE ENTREGA ARQ. EZEQUIEL ARAIZA VICENCIO NOMBRE Y FIRMA	REPRESENTANTE DE LA CONTRALORIA C. Edgar Gomez Bañuelos NOMBRE Y FIRMA	SERVIDOR PUBLICO QUE RECIBE LIC. ALBERTO HERNANDEZ DE LA CRUZ NOMBRE Y FIRMA	FOLIO CONSECUTIVO:
LIC. JUAN DIEGO CAMPOS RODRIGUEZ REPRESENTATEN DE LA COMISION SALIENTE		C. ANGELA ISABEL SILVA GRIJALVA REPRESENTANTE DE LA COMISION ENTRANTE	No. HOJA 1/ 1

RM-10 BIENES INMUEBLES PROPIOS O EN COMODATO

OBRAS PUBLICAS

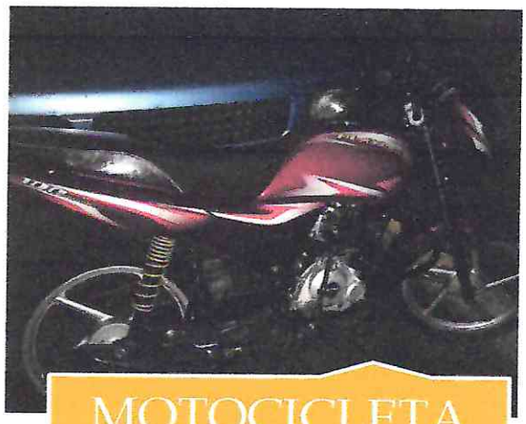

MOTOCICLETA BAJAJ

DISCO EXTERNO

Cabo Corrientes
Gobierno Municipal

MUNICIPIO DE CABO CORRIENTES, JALISCO
ENTREGA - RECEPCION:
ORDINARIA
DD-1 ARCHIVOS EN RESGUARDO

ENTE: 1 MUNICIPIO DE CABO CORRIENTES
UNIDAD RESPONSABLE: 2 OBRAS PUBLICAS
AREA: 3 OBRAS PUBLICAS Y MANTENIMIENTO 2018 2019 2020 2021

FECHA DE CORTE DE INFORMACION: 30/09/2021
4

Nº CONS.	Nº DE EXPEDIENTE	CONTENIDO	UBICACIÓN (AREA, OFICINA)	UBICACIÓN (DISPOSITIVO, EQUIPO, ARCHIVERO, ETC.)	RESGUARDANTE	OBSERVACION
5	2	7	8	9	10	11
1	2	OFICIOS VARIOS H. AYUNTAMIENTO	OBRAS PUBLICAS Y MANTENIMIENTO	CAJA 2	ARCHIVO DE OBRAS PUBLICAS	0
2	2	OFICIOS VARIOS ESTADO	OBRAS PUBLICAS Y MANTENIMIENTO	CAJA 2	ARCHIVO DE OBRAS PUBLICAS	0
3	2	OFICIOS VARIOS	OBRAS PUBLICAS Y MANTENIMIENTO	CAJA 2	ARCHIVO DE OBRAS PUBLICAS	0
4	2	SOLICITD DE OBRAS H. AYUNTAMIENTO	OBRAS PUBLICAS Y MANTENIMIENTO	CAJA 2	ARCHIVO DE OBRAS PUBLICAS	0
5	2	SOLICITUD DE OBRAS ESTADO	OBRAS PUBLICAS Y MANTENIMIENTO	CAJA 2	ARCHIVO DE OBRAS PUBLICAS	0
6	2	REQUISICIONES	OBRAS PUBLICAS Y MANTENIMIENTO	CAJA 2	ARCHIVO DE OBRAS PUBLICAS	0
7	2	OFICIOS DE COMBUSTIBLE	OBRAS PUBLICAS Y MANTENIMIENTO	CAJA 2	ARCHIVO DE OBRAS PUBLICAS	0
8	2	INFORMES TRIMESTRALES	OBRAS PUBLICAS Y MANTENIMIENTO	CAJA 2	ARCHIVO DE OBRAS PUBLICAS	0
9	2	OFICIOS DE TRANSPARENCIA	OBRAS PUBLICAS Y MANTENIMIENTO	CAJA 2	ARCHIVO DE OBRAS PUBLICAS	0
10	2	AGENDAS	OBRAS PUBLICAS Y MANTENIMIENTO	CAJA 2	ARCHIVO DE OBRAS PUBLICAS	0

SERVIDOR PUBLICO QUE ENTREGA ARQ. EZEQUIEL ARAIZA VICENCIO NOMBRE Y FIRMA	REPRESENTANTE DE LA CONTRALORIA C. Edgar Gomez Bañuelos NOMBRE Y FIRMA	SERVIDOR PUBLICO QUE RECIBE L.A.F.. ALBERTO HERNANDEZ DE LA CRUZ NOMBRE Y FIRMA	FOLIO CONSECUTIVO: No. HOJA 1/ 1
LIC. JUN DIEGO CAMPOS RODRIGUEZ REPRESENTATEN DE LA COMISION SALIENTE		C. ANGELA ISABEL SILVA GRIJALVA REPRESENTANTE DE LA COMISION ENTRANTE	

Cabo Corrientes
Gobierno Municipal

MUNICIPIO DE CABO CORRIENTES, JALISCO
ENTREGA - RECEPCION:
ORDINARIA
RM1 INVENTARIO DE ALMACENES DIVERSOS

ENTE: 1 MUNICIPIO DE CABO CORRIENTES
UNIDAD RESPONSABLE: 2 OBRAS PUBLICAS
AREA: 3 MANTENIMIENTO

FECHA DE CORTE DE INFORMACION: 30/09/2021
4

NO. CONSEC.	CANTIDAD	DESCRIPCCION DEL ARTICULO	PRECIO	UBICACIÓN	RESPONSABLE	OBSERVACIONES
1.00	1	ESCALERA DE TIJERA DE 3 MTS.	$ -	OFICINA	CARLOS ENRIQUE ROBLES DIAZ	ROBADA EN PASILLO DE INGRESO A PRESIDECIA
2.00	1	MARTILLO	$ -	OFICINA	CARLOS ENRIQUE ROBLES DIAZ	SI
3.00	1	MARRO DE 3 LBS.	$ -	OFICINA	CARLOS ENRIQUE ROBLES DIAZ	PERDIDO
4.00	1	PUNTA	$ -	OFICINA	CARLOS ENRIQUE ROBLES DIAZ	TERMINADA
5.00	1	JUEGO DE DESARMADORES	$ -	OFICINA	CARLOS ENRIQUE ROBLES DIAZ	SI
6.00	1	CINCEL	$ -	OFICINA	CARLOS ENRIQUE ROBLES DIAZ	TERMINADA
7.00	1	CINTA METRICA DE 5 MTS.	$ -	OFICINA	CARLOS ENRIQUE ROBLES DIAZ	SI
8.00	1	PISTOLA CALAFATEADORA	$ -	OFICINA	CARLOS ENRIQUE ROBLES DIAZ	PERDIDA
9.00	1	GRILLO MAKITA	$ -	TALLER DE REPARACIÓN	CARLOS ENRIQUE ROBLES DIAZ	SE ENCUENTRA EN REPARACIÓN
10.00	1	ROTOMARTILLO 1/2	$ -	OFICINA	CARLOS ENRIQUE ROBLES DIAZ	SE ENCUENTRA EN REPARACIÓN
11.00	1	CAJA DE HERRAMIENTA	$ -	OFICINA	CARLOS ENRIQUE ROBLES DIAZ	SI
12.00	1	CARRETILLA METALICA	$ -	OFICINA	CARLOS ENRIQUE ROBLES DIAZ	SI
13.00	1	BARRA DE METAL	$ -	OFICINA	CARLOS ENRIQUE ROBLES DIAZ	PERDIDA
14.00	1	CAJA DE LLAVES INGLESA Y ESTRIADAS MATRACA	$ -	OFICINA	CARLOS ENRIQUE ROBLES DIAZ	PERDIDA
15.00	1	LLAVE PERICA	$ -	OFICINA	CARLOS ENRIQUE ROBLES DIAZ	SI
16.00	1	SERRUCHO	$ -	OFICINA	CARLOS ENRIQUE ROBLES DIAZ	SI
17.00	1	25 MTS.MANGUERA	$ -	OFICINA	CARLOS ENRIQUE ROBLES DIAZ	TERMINADA
18.00	1	ARCO DE SEGUETA	$ -	OFICINA	CARLOS ENRIQUE ROBLES DIAZ	TERMINADA
19.00	1	LLAVE ESTILSON	$ -	OFICINA	CARLOS ENRIQUE ROBLES DIAZ	SI

SERVIDOR PUBLICO QUE ENTREGA C. CARLOS ENRIQUE ROBLES DIAZ NOMBRE Y FIRMA	REPRESENTANTE DE LA CONTRALORIA C. Edgar Gomez Bañuelos NOMBRE Y FIRMA	SERVIDOR PUBLICO QUE RECIBE LIC. ALBERTO HERNANDEZ DE LA CRUZ NOMBRE Y FIRMA	FOLIO CONSECUTIVO: No. HOJA 1/ 1
LIC. JUAN DIEGO CAMPOS RODRIGUEZ REPRESENTANTE DE LA COMISION SALIENTE		C. ANGELA ISABEL SILVA GRIJALVA REPRESENTANTE DE LA COMISION ENTRANTE	

RM-1 INVENTARIO DE ALMACEN DIVERSOS

MANTENIMIENTO

SERROTE

TALADRO

MARTILLO

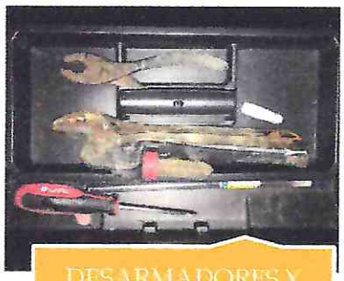

DESARMADORES Y PINZAS

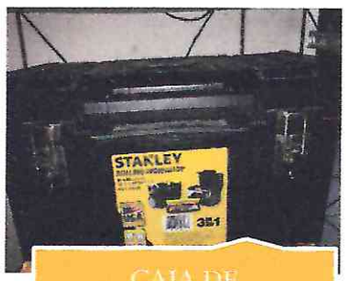

CAJA DE HERRAMIENTA

PINTURA

IMPERMEABILIZANTE

MUNICIPIO DE CABO CORRIENTES, JALISCO
ENTREGA - RECEPCION:
ORDINARIA

RM-3 INVENTARIO DE VEHICULOS DE TRANSPORTE Y MAQUINARIA

ENTE: 1 MUNICIPIO DE CABO CORRIENTES
UNIDAD RESPONSABLE: 2 MANTENIMIENTO
AREA: 3 MANTENIMIENTO

FECHA DE CORTE DE INFORMACION: 30/09/2021
4

NO. CONSEC.	No. DE CONTROL DE INVENTARIO	TIPO DE VEHICULO O MAQUINARIA	MARCA	MODELO	ESTADO ACTUAL	NUMERO DE SERIE	UBICACIÓN ACTUAL	RESGUARDANTE	OBSERVACIONES
1.00	1	CAMIONETA	FORD LOBO	2001	INSERVIBLE	JN-63-930	TALLER	CARLOS ENRIQUE ROBLES DIAZ	

SERVIDOR PUBLICO QUE ENTREGA C. CARLOS ENRIQUE ROBLES DIAZ NOMBRE Y FIRMA	REPRESENTANTE DE LA CONTRALORIA C. Edgar Gómez Bañuelos NOMBRE Y FIRMA	SERVIDOR PUBLICO QUE RECIBE L.A.F. ALBERTO HERNANDEZ DE LA CRUZ NOMBRE Y FIRMA	FOLIO CONSECUTIVO: No. HOJA 1/ 1
LIC. JUAN DIEGO CAMPOS RODRIGUEZ REPRESENTANTE DE LA COMISION SALIENTE		C. ANGELA ISABEL SILVA GRIJALVA REPRESENTANTE DE LA COMISION ENTRANTE	

RM-3 INVENTARIO DE VEHICULOS DE TRANSPORTE Y MAQUINARIA

MANTENIMIENTO

FORD 2001

ESTADO ACTUAL

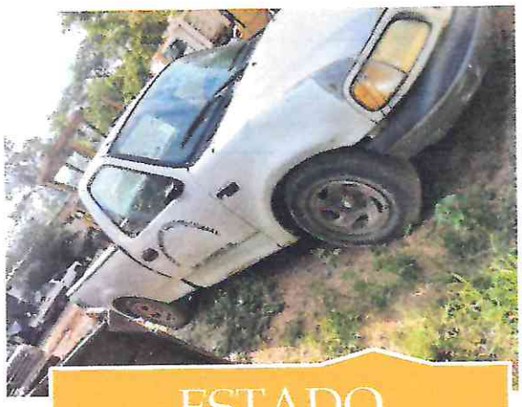

ESTADO ACTUAL

ESTADO ACTUAL

Cabo Corrientes
Gobierno Municipal

MUNICIPIO DE CABO CORRIENTES, JALISCO
ENTREGA - RECEPCION:
ORDINARIA
DD-1 ARCHIVOS EN RESGUARDO

ENTE: 1 MUNICIPIO DE CABO CORRIENTES
UNIDAD RESPONSABLE: 2 OBRAS PUBLICAS
AREA: 3 MODULO DE MAQUINARIA 2018 2019 2020 2021

FECHA DE CORTE DE INFORMACION: 30/09/2021
4

N° CONS.	N° DE EXPEDIENTE	CONTENIDO	UBICACIÓN (AREA, OFICINA)	UBICACIÓN (DISPOSITIVO, EQUIPO, ARCHIVERO, ETC.)	RESGUARDANTE	OBSERVACION
5	6	7	8	9	10	11
1	3	OFICIOS VARIOS	OBRAS PUBLICAS	CAJA 3	ARCHIVO DE OBRAS PUBLICAS	0
2	3	SOLICITU DE MAQUINARIA	OBRAS PUBLICAS	CAJA 3	ARCHIVO DE OBRAS PUBLICAS	0
3	3	REQUISICIONES	OBRAS PUBLICAS	CAJA 3	ARCHIVO DE OBRAS PUBLICAS	0
4	3	OFICIO MDE COMBUSTIBLE	OBRAS PUBLICAS	CAJA 3	ARCHIVO DE OBRAS PUBLICAS	0
5	3	INFORME TRIMESTRALES	OBRAS PUBLICAS	CAJA 3	ARCHIVO DE OBRAS PUBLICAS	0
6	3	INFORMES QUINCENALES AL ESTADO	OBRAS PUBLICAS	CAJA 3	ARCHIVO DE OBRAS PUBLICAS	0
7	3	OFICIO DE TRANPARENCIA	OBRAS PUBLICAS	CAJA 3	ARCHIVO DE OBRAS PUBLICAS	0
8	3	RESGUARDO A TODA MAQUINA	OBRAS PUBLICAS	CAJA 3	ARCHIVO DE OBRAS PUBLICAS	0
9	3	RELACIONES DE OPERADORES	OBRAS PUBLICAS	CAJA 3	ARCHIVO DE OBRAS PUBLICAS	0
10	3	RELACION DE MAQUINARIA A TODA MAQUINA	OBRAS PUBLICAS	CAJA 3	ARCHIVO DE OBRAS PUBLICAS	0
11	3	RELACION DE MAQUINARIA MUNICIPIO	OBRAS PUBLICAS	CAJA 3	ARCHIVO DE OBRAS PUBLICAS	0

SERVIDOR PUBLICO QUE ENTREGA	REPRESENTANTE DE LA CONTRALORIA	SERVIDOR PUBLICO QUE RECIBE	FOLIO CONSECUTIVO:
C. PEDRO ANTONIO CASTILLON MACEDO NOMBRE Y FIRMA	C. Edgar Gomez Bañuelos NOMBRE Y FIRMA	L.A.F. ALBERTO HERNANDEZ DE LA CRUZ NOMBRE Y FIRMA	No. HOJA 1/ 1
LIC. JUAN DIEGO CAMPOS RODRIGUEZ REPRESENTATEN DE LA COMISION SALIENTE		C. ANGELA ISABEL SILVA GRIJALVA REPRESENTANTE DE LA COMISION ENTRANTE	

Cabo Corrientes
Gobierno Municipal

MUNICIPIO DE CABO CORRIENTES, JALISCO
· ENTREGA - RECEPCION:
ORDINARIA
DD-2 RELACION DE NORMATIVIDAD VIGENTE

ENTE: 1 MUNICIPIO DE CABO CORRIENTES OCTUBRE, NOVIEMBRE, DICIEMBRE 2018
UNIDAD RESPONSABLE: 2 MODULO DE MAQUINARIA
AREA: 3 MODULO DE MAQUINARIA

FECHA DE CORTE DE INFORMACION: 30/09/2021
4

NOMBRE DEL DOCUMENTO	FECHA DE ULTIMA	ADJUNTAR DOCUMENTO ELECTRONICO O SEÑALAR LIGA DE CONSULTA	OBSERVACIONES
5	6	7	8
REHABILITACION DE CAMINO BOCA DE TOMATLAN	2018	http://transparenciacc.cabocorrientes.gob.mx/?q=node/564	100%
REHABILITACION DE CAMINO LAS JUNTAS Y LOS VERANOS	2018	http://transparenciacc.cabocorrientes.gob.mx/?q=node/564	100%
REHABILITACION DE CAMINO LOS HORCONES	2018	http://transparenciacc.cabocorrientes.gob.mx/?q=node/564	100%
REHABILITACION DE CAMINO LA PUERTA	2018	http://transparenciacc.cabocorrientes.gob.mx/?q=node/564	100%
REHABILITACION DE CAMINO EMILIANO ZAPATA	2018	http://transparenciacc.cabocorrientes.gob.mx/?q=node/564	100%
REHABILITACION DE CAMINO PEDRO MORENO	2018	http://transparenciacc.cabocorrientes.gob.mx/?q=node/564	100%

SERVIDOR PUBLICO QUE ENTREGA C. PEDRO ANTONIO CASTILLON MACEDO NOMBRE Y FIRMA	REPRESENTANTE DE LA CONTRALORIA C. Edgar Gomez Bañuelos NOMBRE Y FIRMA	SERVIDOR PUBLICO QUE RECIBE LIC. ALBERTO HERNANDEZ DE LA CRUZ NOMBRE Y FIRMA	FOLIO CONSECUTIVO: No. HOJA 1/ 1
REPRESENTATEN DE LA COMISION SALIENTE		REPRESENTANTE DE LA COMISION ENTRANTE	

Cabo Corrientes
Gobierno Municipal

MUNICIPIO DE CABO CORRIENTES, JALISCO
ENTREGA - RECEPCION:
ORDINARIA
DD-2 RELACION DE NORMATIVIDAD VIGENTE

ENTE: 1 MUNICIPIO DE CABO CORRIENTES 2019
UNIDAD RESPONSABLE: 2 MODULO DE MAQUINARIA
AREA: 3 MODULO DE MAQUINARIA

FECHA DE CORTE DE INFORMACION: 30/09/2021
4

NOMBRE DEL DOCUMENTO	FECHA DE ULTIMA ACTUALIZACION	ADJUNTAR DOCUMENTO ELECTRONICO O SEÑALAR LIGA DE CONSULTA	OBSERVACIONES
5	6	7	8
REHABILITACIÓN DE CAMINOS SACA COSECHAS Y CAMINO RURAL CHACALA	2019	http://transparenciacc.cabocorrientes.gob.mx/?q=transparencia/fundamental/art8-6c/2019	100%
REHABILITACIÓN DE CAMINOS SACA COSECHAS Y CAMINO RURAL EL REFUGIO	2019	http://transparenciacc.cabocorrientes.gob.mx/?q=transparencia/fundamental/art8-6c/2019	100%
APOYO A REHABILITACION DE CAMINOS MOVIMIENTOS DE TIERRA Y BRECHAS CAMINOS SACA COSECHAS EL HORCONCITO	2019	http://transparenciacc.cabocorrientes.gob.mx/?q=transparencia/fundamental/art8-6c/2019	100%
APOYO A REHABILITACION DE CAMINOS MOVIMIENTOS DE TIERRA Y BRECHAS CAMINOS SACA COSECHAS POTRERILLOS	2019	http://transparenciacc.cabocorrientes.gob.mx/?q=transparencia/fundamental/art8-6c/2019	100%
APOYO A REHABILITACION DE CAMINOS MOVIMIENTOS DE TIERRA Y BRECHAS CAMINOS SACA COSECHAS LAS JUNTAS DEL SUR	2019	http://transparenciacc.cabocorrientes.gob.mx/?q=transparencia/fundamental/art8-6c/2019	100%
APOYO A REHABILITACION DE CAMINOS MOVIMIENTOS DE TIERRA Y BRECHAS CAMINOS SACA COSECHAS LAS JARILLAS	2019	http://transparenciacc.cabocorrientes.gob.mx/?q=transparencia/fundamental/art8-6c/2019	100%
APOYO A REHABILITACION DE CAMINOS MOVIMIENTOS DE TIERRA Y BRECHAS CAMINOS SACA COSECHAS EL RINCON DE LOS OLOTES	2019	http://transparenciacc.cabocorrientes.gob.mx/?q=transparencia/fundamental/art8-6c/2019	100%
APOYO A REHABILITACION DE CAMINOS MOVIMIENTOS DE TIERRA Y BRECHAS CAMINOS SACA COSECHAS RASTROJO	2019	http://transparenciacc.cabocorrientes.gob.mx/?q=transparencia/fundamental/art8-6c/2019	100%
APOYO A REHABILITACION DE CAMINOS MOVIMIENTOS DE TIERRA Y BRECHAS CAMINOS SACA COSECHAS PAULO	2019	http://transparenciacc.cabocorrientes.gob.mx/?q=transparencia/fundamental/art8-6c/2019	100%
APOYO A REHABILITACION DE CAMINOS MOVIMIENTOS DE TIERRA Y BRECHAS CAMINOS SACA COSECHAS AGUA CALIENTE	2019	http://transparenciacc.cabocorrientes.gob.mx/?q=transparencia/fundamental/art8-6c/2019	100%
APOYO A REHABILITACION DE CAMINOS MOVIMIENTOS DE TIERRA Y BRECHAS CAMINOS SACA COSECHAS EL TURCO	2019	http://transparenciacc.cabocorrientes.gob.mx/?q=transparencia/fundamental/art8-6c/2019	100%
APOYO A REHABILITACION DE CAMINOS MOVIMIENTOS DE TIERRA Y BRECHAS CAMINOS SACA COSECHAS LOS PLATANOS	2019	http://transparenciacc.cabocorrientes.gob.mx/?q=transparencia/fundamental/art8-6c/2019	100%
APOYO A REHABILITACION DE CAMINOS MOVIMIENTOS DE TIERRA Y BRECHAS CAMINOS SACA COSECHAS LOS CUATES	2019	http://transparenciacc.cabocorrientes.gob.mx/?q=transparencia/fundamental/art8-6c/2019	100%
APOYO A REHABILITACION DE CAMINOS MOVIMIENTOS DE TIERRA Y BRECHAS CAMINOS SACA COSECHAS	2019	http://transparenciacc.cabocorrientes.gob.mx/?q=transparencia/fundamental/art8-6c/2019	100%
APOYO A REHABILITACION DE CAMINOS MOVIMIENTOS DE TIERRA Y BRECHAS CAMINOS SACA COSECHAS LOS CHINOS	2019	http://transparenciacc.cabocorrientes.gob.mx/?q=transparencia/fundamental/art8-6c/2019	100%

APOYO A REHABILITACION DE CAMINOS MOVIMIENTOS DE TIERRA Y BRECHAS CAMINOS SACA COSECHAS CICATAN	2019	http://transparenciacc.cabocorrientes.gob.mx/?q=transparencia/fundamental/art8-6c/2019	100%
APOYO A REHABILITACION DE CAMINOS MOVIMIENTOS DE TIERRA Y BRECHAS CAMINOS SACA COSECHAS LLANO GRANDE	2019	http://transparenciacc.cabocorrientes.gob.mx/?q=transparencia/fundamental/art8-6c/2019	100%
APOYO A REHABILITACION DE CAMINOS MOVIMIENTOS DE TIERRA Y BRECHAS CAMINOS SACA COSECHAS TLALPUYEQUE	2019	http://transparenciacc.cabocorrientes.gob.mx/?q=transparencia/fundamental/art8-6c/2019	100%
APOYO A REHABILITACION DE CAMINOS MOVIMIENTOS DE TIERRA Y BRECHAS CAMINOS SACA COSECHAS VILLA DEL MAR	2019	http://transparenciacc.cabocorrientes.gob.mx/?q=transparencia/fundamental/art8-6c/2019	100%
APOYO A REHABILITACION DE CAMINOS MOVIMIENTOS DE TIERRA Y BRECHAS CAMINOS SACA COSECHAS IPALA	2019	http://transparenciacc.cabocorrientes.gob.mx/?q=transparencia/fundamental/art8-6c/2019	100%
APOYO A REHABILITACION DE CAMINOS MOVIMIENTOS DE TIERRA Y BRECHAS CAMINOS SACA COSECHAS TEHUAMIXTLE	2019	http://transparenciacc.cabocorrientes.gob.mx/?q=transparencia/fundamental/art8-6c/2019	100%
APOYO A REHABILITACION DE CAMINOS MOVIMIENTOS DE TIERRA Y BRECHAS CAMINOS SACA COSECHAS MAYTO	2019	http://transparenciacc.cabocorrientes.gob.mx/?q=transparencia/fundamental/art8-6c/2019	100%
APOYO A REHABILITACION DE CAMINOS MOVIMIENTOS DE TIERRA Y BRECHAS CAMINOS SACA COSECHAS JOSE MARIA MORELOS	2019	http://transparenciacc.cabocorrientes.gob.mx/?q=transparencia/fundamental/art8-6c/2019	100%
APOYO A REHABILITACION DE CAMINOS MOVIMIENTOS DE TIERRA Y BRECHAS CAMINOS SACA COSECHAS LOS CONEJOS	2019	http://transparenciacc.cabocorrientes.gob.mx/?q=transparencia/fundamental/art8-6c/2019	100%
APOYO A REHABILITACION DE CAMINOS MOVIMIENTOS DE TIERRA Y BRECHAS CAMINOS SACA COSECHAS GRACIANO SANCHEZ	2019	http://transparenciacc.cabocorrientes.gob.mx/?q=transparencia/fundamental/art8-6c/2019	100%
APOYO A REHABILITACION DE CAMINOS MOVIMIENTOS DE TIERRA Y BRECHAS CAMINOS SACA COSECHAS AQUILES SERDAN	2019	http://transparenciacc.cabocorrientes.gob.mx/?q=transparencia/fundamental/art8-6c/2019	100%
APOYO A REHABILITACION DE CAMINOS MOVIMIENTOS DE TIERRA Y BRECHAS CAMINOS SACA COSECHAS NARANJITOS	2019	http://transparenciacc.cabocorrientes.gob.mx/?q=transparencia/fundamental/art8-6c/2019	100%
APOYO A REHABILITACION DE CAMINOS MOVIMIENTOS DE TIERRA Y BRECHAS CAMINOS SACA COSECHAS PLAYITAS	2019	http://transparenciacc.cabocorrientes.gob.mx/?q=transparencia/fundamental/art8-6c/2019	100%
APOYO A REHABILITACION DE CAMINOS MOVIMIENTOS DE TIERRA Y BRECHAS CAMINOS SACA COSECHAS REVOLUCION MEXICANA	2019	http://transparenciacc.cabocorrientes.gob.mx/?q=transparencia/fundamental/art8-6c/2019	100%
APOYO A REHABILITACION DE CAMINOS MOVIMIENTOS DE TIERRA Y BRECHAS CAMINOS SACA COSECHAS YELAPA	2019	http://transparenciacc.cabocorrientes.gob.mx/?q=transparencia/fundamental/art8-6c/2019	100%
APOYO A REHABILITACION DE CAMINOS MOVIMIENTOS DE TIERRA Y BRECHAS CAMINOS SACA COSECHAS PIZOTA	2019	http://transparenciacc.cabocorrientes.gob.mx/?q=transparencia/fundamental/art8-6c/2019	100%
APOYO A REHABILITACION DE CAMINOS MOVIMIENTOS DE TIERRA Y BRECHAS CAMINOS SACA COSECHAS CHIMO	2019	http://transparenciacc.cabocorrientes.gob.mx/?q=transparencia/fundamental/art8-6c/2019	100%
REHABILITACION DE CAMINO RURAL VILLA DEL MAR	2019	http://transparenciacc.cabocorrientes.gob.mx/?q=transparencia/fundamental/art8-6c/2019	100%
REHABILITACION DE LAS DIFERENTES CALLES EN LA CABECERA EN LA LOCALIDAD DEL TUITO	2019	http://transparenciacc.cabocorrientes.gob.mx/?q=transparencia/fundamental/art8-6c/2019	100%
REHABILITACION DE CAMINO RURAL PROVINCIA	2019	http://transparenciacc.cabocorrientes.gob.mx/?q=transparencia/fundamental/art8-6c/2019	100%
REHABILITACION DE CAMINO RURAL DEL CRUCERO LOS CHINOS A BIOTO	2019	http://transparenciacc.cabocorrientes.gob.mx/?q=transparencia/fundamental/art8-6c/2019	100%

APOYO A REHABILITACION DE CAMINOS MOVIMIENTOS DE TIERRA Y BRECHAS CAMINOS SACA COSECHAS CHIMO	2019	http://transparenciacc.cabocorrientes.gob.mx/?q=transparencia/fundamental/art8-6c/2019	100%
APOYO A REHABILITACION DE CAMINOS MOVIMIENTOS DE TIERRA Y BRECHAS CAMINOS SACA COSECHAS EL REFUGIO SUCHITLAN	2019	http://transparenciacc.cabocorrientes.gob.mx/?q=transparencia/fundamental/art8-6c/2019	100%
APOYO A REHABILITACION DE CAMINOS MOVIMIENTOS DE TIERRA Y BRECHAS CAMINOS SACA COSECHAS IXTLAHUAHUEY	2019	http://transparenciacc.cabocorrientes.gob.mx/?q=transparencia/fundamental/art8-6c/2019	100%
APOYO A REHABILITACION DE CAMINOS MOVIMIENTOS DE TIERRA Y BRECHAS CAMINOS SACA COSECHAS MASCOTA	2019	http://transparenciacc.cabocorrientes.gob.mx/?q=transparencia/fundamental/art8-6c/2019	100%
APOYO A REHABILITACION DE CAMINOS MOVIMIENTOS DE TIERRA Y BRECHAS CAMINOS SACA COSECHAS ALGODÓN	2019	http://transparenciacc.cabocorrientes.gob.mx/?q=transparencia/fundamental/art8-6c/2019	100%
APOYO A REHABILITACION DE CAMINOS MOVIMIENTOS DE TIERRA Y BRECHAS CAMINOS SACA COSECHAS CHACALA	2019	http://transparenciacc.cabocorrientes.gob.mx/?q=transparencia/fundamental/art8-6c/2019	100%
APOYO A REHABILITACION DE CAMINOS MOVIMIENTOS DE TIERRA Y BRECHAS CAMINOS SACA COSECHAS GUASIMAS	2019	http://transparenciacc.cabocorrientes.gob.mx/?q=transparencia/fundamental/art8-6c/2019	100%
APOYO A REHABILITACION DE CAMINOS MOVIMIENTOS DE TIERRA Y BRECHAS CAMINOS SACA COSECHAS AGUA CALIENTE	2019	http://transparenciacc.cabocorrientes.gob.mx/?q=transparencia/fundamental/art8-6c/2019	100%
APOYO A REHABILITACION DE CAMINOS MOVIMIENTOS DE TIERRA Y BRECHAS CAMINOS SACA COSECHAS BIOTO	2019	http://transparenciacc.cabocorrientes.gob.mx/?q=transparencia/fundamental/art8-6c/2019	100%
APOYO A REHABILITACION DE CAMINOS MOVIMIENTOS DE TIERRA Y BRECHAS CAMINOS EL TUITO	2019	http://transparenciacc.cabocorrientes.gob.mx/?q=transparencia/fundamental/art8-6c/2019	100%
APOYO A REHABILITACION DE CAMINOS MOVIMIENTOS DE TIERRA Y BRECHAS CAMINOS LLANO DE LAS PANOCHAS	2019	http://transparenciacc.cabocorrientes.gob.mx/?q=transparencia/fundamental/art8-6c/2019	100%
APOYO A REHABILITACION DE CAMINOS MOVIMIENTOS DE TIERRA Y BRECHAS CAMINOS LLANO DE LOS LAURELES	2019	http://transparenciacc.cabocorrientes.gob.mx/?q=transparencia/fundamental/art8-6c/2019	100%
APOYO A REHABILITACION DE CAMINOS MOVIMIENTOS DE TIERRA Y BRECHAS CAMINOS CAMINO AL SALTO	2019	http://transparenciacc.cabocorrientes.gob.mx/?q=transparencia/fundamental/art8-6c/2019	100%
APOYO A REHABILITACION DE CAMINOS MOVIMIENTOS DE TIERRA Y BRECHAS CAMINOS LA HERMOSA	2019	http://transparenciacc.cabocorrientes.gob.mx/?q=transparencia/fundamental/art8-6c/2019	100%
APOYO A REHABILITACION DE CAMINOS MOVIMIENTOS DE TIERRA Y BRECHAS CAMINOS EL COLUMPIO	2019	http://transparenciacc.cabocorrientes.gob.mx/?q=transparencia/fundamental/art8-6c/2019	100%
APOYO A REHABILITACION DE CAMINOS MOVIMIENTOS DE TIERRA Y BRECHAS CAMINOS PEDRO MORENO	2019	http://transparenciacc.cabocorrientes.gob.mx/?q=transparencia/fundamental/art8-6c/2019	100%
APOYO A REHABILITACION DE CAMINOS MOVIMIENTOS DE TIERRA Y BRECHAS CAMINOS EMILIANO ZAPATA	2019	http://transparenciacc.cabocorrientes.gob.mx/?q=transparencia/fundamental/art8-6c/2019	100%
APOYO A REHABILITACION DE CAMINOS MOVIMIENTOS DE TIERRA Y BRECHAS CAMINOS PROVINCIA	2019	http://transparenciacc.cabocorrientes.gob.mx/?q=transparencia/fundamental/art8-6c/2019	100%
APOYO A REHABILITACION DE CAMINOS MOVIMIENTOS DE TIERRA Y BRECHAS CAMINOS LA PUERTA	2019	http://transparenciacc.cabocorrientes.gob.mx/?q=transparencia/fundamental/art8-6c/2019	100%
APOYO A REHABILITACION DE CAMINOS MOVIMIENTOS DE TIERRA Y BRECHAS CAMINOS LOS HORCONES	2019	http://transparenciacc.cabocorrientes.gob.mx/?q=transparencia/fundamental/art8-6c/2019	100%
APOYO A REHABILITACION DE CAMINOS MOVIMIENTOS DE TIERRA Y BRECHAS CAMINOS LAS JUNTAS Y LOS VERANOS	2019	http://transparenciacc.cabocorrientes.gob.mx/?q=transparencia/fundamental/art8-6c/2019	100%

APOYO A REHABILITACION DE CAMINOS MOVIMIENTOS DE TIERRA Y BRECHAS CAMINOS POTRERILLOS	2019	http://transparenciacc.cabocorrientes.gob.mx/?q=transparencia/fundamental/art8-6c/2019	100%
REHABILITACION DE CAMINO RURAL VILLA DEL MAR	2019	http://transparenciacc.cabocorrientes.gob.mx/?q=transparencia/fundamental/art8-6c/2019	100%
REHABILITACION DE LAS DIFERENTES CALLES EN LA CABECERA EN LA LOCALIDAD DEL TUITO	2019	http://transparenciacc.cabocorrientes.gob.mx/?q=transparencia/fundamental/art8-6c/2019	100%
REHABILITACION DE CAMINO RURAL PROVINCIA	2019	http://transparenciacc.cabocorrientes.gob.mx/?q=transparencia/fundamental/art8-	100%

SERVIDOR PUBLICO QUE ENTREGA C. PEDRO ANTONIO CASTILLON MACEDO NOMBRE Y FIRMA	REPRESENTANTE DE LA CONTRALORIA C. Edgar Gomez Bañuelos NOMBRE Y FIRMA	SERVIDOR PUBLICO QUE RECIBE LIC. ALBERTO HERNANDEZ DE LA CRUZ NOMBRE Y FIRMA	FOLIO CONSECUTIVO: No. HOJA 1/ 1
REPRESENTATEN DE LA COMISION SALIENTE		REPRESENTANTE DE LA COMISION ENTRANTE	

Cabo Corrientes
Gobierno Municipal

MUNICIPIO DE CABO CORRIENTES, JALISCO
ENTREGA - RECEPCION:
ORDINARIA
DD-2 RELACION DE NORMATIVIDAD VIGENTE

ENTE: 1 MUNICIPIO DE CABO CORRIENTES 2020
UNIDAD RESPONSABLE: 2 MODULO DE MAQUINARIA
AREA: 3 MODULO DE MAQUINARIA

FECHA DE CORTE DE INFORMACION: 30/09/2021
4

NOMBRE DEL DOCUMENTO	FECHA DE ULTIMA ACTUALIZACION	ADJUNTAR DOCUMENTO ELECTRONICO O SEÑALAR LIGA DE CONSULTA	OBSERVACIONES
5	6	7	8
REHABILITACION DE CAMINO DE LA LOCALIDAD DE EL REFUGIO SUCHITLAN	2020	http://transparenciacc.cabocorrientes.gob.mx/?q=node/589	100%
REHABILITACION DE CAMINO LLANO GRANDE	2020	http://transparenciacc.cabocorrientes.gob.mx/?q=node/589	100%
REHABILITACION DE CAMINO BIOTO-AGUA CALIENTE	2020	http://transparenciacc.cabocorrientes.gob.mx/?q=node/589	100%
REHABILITACION DE CAMINO DE LA LOCALIDAD DE CHIMO	2020	http://transparenciacc.cabocorrientes.gob.mx/?q=node/589	100%
SACA COSECHAS IXTLAHUAHUEY	2020	http://transparenciacc.cabocorrientes.gob.mx/?q=node/589	100%
REHABILITACION DE CAMINO DE LOCALIDADES IXTLAN, SAUCEDA.	2020	http://transparenciacc.cabocorrientes.gob.mx/?q=node/589	100%
REHABILITACION DE CAMINO VILLA DEL MAR	2020	http://transparenciacc.cabocorrientes.gob.mx/?q=node/589	100%
REHABILITACION DE CAMINO LLANO GRANDE	2020	http://transparenciacc.cabocorrientes.gob.mx/?q=node/589	100%
REHABILITACION DE CAMINO DE AQUILES SERDAN Y CAMINOS VECINALES	2020	http://transparenciacc.cabocorrientes.gob.mx/?q=node/589	100%
JUNTAS Y VERANOS CORTE PARA OBTENCION DE MATERIAL PARA REHABILITACION DE CAMINOS	2020	http://transparenciacc.cabocorrientes.gob.mx/?q=node/589	100%
IPALA REHABILITACION DE CAMINOS Y CAMINOS SACA COSECHAS	2020	http://transparenciacc.cabocorrientes.gob.mx/?q=node/589	100%
REHABILITACION DE CAMINOS TLALPUYEQUE	2020	http://transparenciacc.cabocorrientes.gob.mx/?q=node/589	100%
DESASOLVE DE RIO CORRALES	2020	http://transparenciacc.cabocorrientes.gob.mx/?q=node/589	100%
REHABILITACION DE VERTEDERO MUNICIPAL EL TUITO	2020	http://transparenciacc.cabocorrientes.gob.mx/?q=node/589	100%
REHABILITACION DE CAMINO DE LA LOCALIDAD DE EL RINCON DE LOS OLOTES	2020	http://transparenciacc.cabocorrientes.gob.mx/?q=node/589	100%
SACA COSECHAS IXTLAHUAHUEY	2020	http://transparenciacc.cabocorrientes.gob.mx/?q=node/589	100%
TRABAJOS VARIOS EN TUITO ,BIOTO	2020	http://transparenciacc.cabocorrientes.gob.mx/?q=node/589	100%
REHABILITACION DE CAMINO EN LA CIENEGA	2020	http://transparenciacc.cabocorrientes.gob.mx/?q=node/589	100%
REHABILITACION DE CAMINO BIOTO-AGUA CALIENTE	2020	http://transparenciacc.cabocorrientes.gob.mx/?q=node/589	100%
DESASOLVE DE RIO CORRALES	2020	http://transparenciacc.cabocorrientes.gob.mx/?q=node/589	100%
REHABILITACION DE CAMINOS TLALPUYEQUE	2020	http://transparenciacc.cabocorrientes.gob.mx/?q=node/589	100%
REHABILITACION DE CAMINO PAULO	2020	http://transparenciacc.cabocorrientes.gob.mx/?q=node/589	100%
TRABAJO EN BORDOS EN PAULO	2020	http://transparenciacc.cabocorrientes.gob.mx/?q=node/589	100%
REHABILITACION DE CAMINO SANTA CRUZ	2020	http://transparenciacc.cabocorrientes.gob.mx/?q=node/589	100%
REHABILITACION DE CAMINO EMILIANO ZAPATA	2020	http://transparenciacc.cabocorrientes.gob.mx/?q=node/589	100%
REHABILITACION DE CAMINO PEDRO MORENO	2020	http://transparenciacc.cabocorrientes.gob.mx/?q=node/589	100%
REHABILITACION DE CAMINO EN RASTROJO LAS MARAVILLAS LAS	2020	http://transparenciacc.cabocorrientes.gob.mx/?q=node/589	100%
REHABILITACION DE CALLES EN LOS TOCALES	2020	http://transparenciacc.cabocorrientes.gob.mx/?q=node/589	100%
REHABIITACION DE CAMINO EN EL LLANO DE LAS PANOCHAS	2020	http://transparenciacc.cabocorrientes.gob.mx/?q=node/589	100%

REHABIITACION DE CAMINO EN EL LLANITO DE LOS LAURELES	2020	http://transparenciacc.cabocorrientes.gob.mx/?q=node/589	100%
REHABILITACION DE CAMINO EN LA COL. LAS MORADAS	2020	http://transparenciacc.cabocorrientes.gob.mx/?q=node/589	100%
REHABILITACION DE CAMINO BARRIO POBRE	2020	http://transparenciacc.cabocorrientes.gob.mx/?q=node/589	100%
REHABILITACION DE CAMINO LA HERMOSA	2020	http://transparenciacc.cabocorrientes.gob.mx/?q=node/589	100%
REHABILITACION DE CAMINO CHACALA	2020	http://transparenciacc.cabocorrientes.gob.mx/?q=node/589	100%
REHABILITACION DE CAMINO LA PUERTA	2020	http://transparenciacc.cabocorrientes.gob.mx/?q=node/589	100%
REHABILITACION DE CAMINO LAS JUNTAS Y LOS VERANOS	2020	http://transparenciacc.cabocorrientes.gob.mx/?q=node/589	100%
REHABILITACION DE CAMINO LAS JUNTAS Y LOS VERANOS	2020	http://transparenciacc.cabocorrientes.gob.mx/?q=node/589	100%
REHABILITACION DE CAMINO COYONZALO	2020	http://transparenciacc.cabocorrientes.gob.mx/?q=node/589	100%
REHABILITACION DE CAMINO BOCA DE TOMATLAN	2020	http://transparenciacc.cabocorrientes.gob.mx/?q=node/589	100%
REHABILITACION DE CAMINO TEHUAMIXTLE	2020	http://transparenciacc.cabocorrientes.gob.mx/?q=node/589	100%
REHABILITACION DE CAMINO MORELOS	2020	http://transparenciacc.cabocorrientes.gob.mx/?q=node/589	100%
REHABILITACION DE CAMINO CHIMO	2020	http://transparenciacc.cabocorrientes.gob.mx/?q=node/589	100%
DESASOLVE DE RIO TUITO	2020	http://transparenciacc.cabocorrientes.gob.mx/?q=node/589	100%
BORDO EN LA LOCALIDAD EL LLANO GRANDE DE IPALA	2020	http://transparenciacc.cabocorrientes.gob.mx/?q=node/589	100%
REHABILITACION DE CAMINO TIOPA	2020	http://transparenciacc.cabocorrientes.gob.mx/?q=node/589	100%
REHABILITACION DE CAMINO GUASIMAS	2020	http://transparenciacc.cabocorrientes.gob.mx/?q=node/589	100%
REHABILITACION DE CAMINO SAUCEDA	2020	http://transparenciacc.cabocorrientes.gob.mx/?q=node/589	100%
REHABILITACION DE CAMINO ACOFRADIA	2020	http://transparenciacc.cabocorrientes.gob.mx/?q=node/589	100%
REHABILITACION DE CAMINO NARANJITOS	2020	http://transparenciacc.cabocorrientes.gob.mx/?q=node/589	100%
REHABILITACION DE CAMINO PLAYITAS	2020	http://transparenciacc.cabocorrientes.gob.mx/?q=node/589	100%

SERVIDOR PUBLICO QUE ENTREGA C. PEDRO ANTONIO CASTILLON MACEDO NOMBRE Y FIRMA	REPRESENTANTE DE LA CONTRALORIA C. Edgar Gomez Bañuelos NOMBRE Y FIRMA	SERVIDOR PUBLICO QUE RECIBE LIC. ALBERTO HERNANDEZ DE LA CRUZ NOMBRE Y FIRMA	FOLIO CONSECUTIVO: No. HOJA 1/ 1
REPRESENTATEN DE LA COMISION SALIENTE		REPRESENTANTE DE LA COMISION ENTRANTE	

Cabo Corrientes
Gobierno Municipal

MUNICIPIO DE CABO CORRIENTES, JALISCO
ENTREGA - RECEPCION:
ORDINARIA
DD-2 RELACION DE NORMATIVIDAD VIGENTE

ENTE: 1 MUNICIPIO DE CABO CORRIENTES 2021
UNIDAD RESPONSABLE: 2 MODULO DE MAQUINARIA
AREA: 3 MODULO DE MAQUINARIA

FECHA DE CORTE DE INFORMACION: 30/09/2021
4

NOMBRE DEL DOCUMENTO	FECHA DE ULTIMA ACTUALIZACION	ADJUNTAR DOCUMENTO ELECTRONICO O SEÑALAR LIGA DE CONSULTA	OBSERVACIONES
5	6	7	8
REHABILITACION DE CAMINO PEDRO MORENO	2021	http://transparenciacc.cabocorrientes.gob.mx/?q=node/589	100%
REHABILITACION DE CAMINO EN RASTROJO LAS MARAVILLAS LAS	2021	http://transparenciacc.cabocorrientes.gob.mx/?q=node/589	100%
REHABILITACION DE CALLES EN LOS TOCALES	2021	http://transparenciacc.cabocorrientes.gob.mx/?q=node/589	100%
REHABIITACION DE CAMINO EN EL LLANO DE LAS PANOCHAS	2021	http://transparenciacc.cabocorrientes.gob.mx/?q=node/589	100%
REHABILITACION DE CAMINO BOCA DE TOMATLAN	2021	http://transparenciacc.cabocorrientes.gob.mx/?q=node/589	100%
REHABILITACION DE CAMINO TEHUAMIXTLE	2021	http://transparenciacc.cabocorrientes.gob.mx/?q=node/589	100%
REHABILITACION DE CAMINO MORELOS	2021	http://transparenciacc.cabocorrientes.gob.mx/?q=node/589	100%
REHABILITACION DE CAMINO DE LA LOCALIDAD DE EL REFUGIO	2021	http://transparenciacc.cabocorrientes.gob.mx/?q=node/589	100%
REHABILITACION DE CAMINO LLANO GRANDE	2021	http://transparenciacc.cabocorrientes.gob.mx/?q=node/589	100%
REHABILITACION DE CAMINO BIOTO-AGUA CALIENTE	2021	http://transparenciacc.cabocorrientes.gob.mx/?q=node/589	100%
REHABILITACION DE CAMINO ACOFRADIA	2021	http://transparenciacc.cabocorrientes.gob.mx/?q=node/589	100%
REHABILITACION DE CAMINO NARANJITOS	2021	http://transparenciacc.cabocorrientes.gob.mx/?q=node/589	100%
REHABILITACION DE CAMINO PLAYITAS	2021	http://transparenciacc.cabocorrientes.gob.mx/?q=node/589	100%
REHABILITACION DE CAMINO TIOPA	2021	http://transparenciacc.cabocorrientes.gob.mx/?q=node/589	100%
REHABILITACION DE CAMINO GUASIMAS	2021	http://transparenciacc.cabocorrientes.gob.mx/?q=node/589	100%
REHABILITACION DE CAMINO SAUCEDA	2021	http://transparenciacc.cabocorrientes.gob.mx/?q=node/589	100%
REHABILITACION DE CAMINO DE LA LOCALIDAD DE CHIMO	2021	http://transparenciacc.cabocorrientes.gob.mx/?q=node/589	100%
SACA COSECHAS IXTLAHUAHUEY	2021	http://transparenciacc.cabocorrientes.gob.mx/?q=node/589	100%
REHABILITACION DE CAMINO DE LOCALIDADES IXTLAN, SAUCEDA	2021	http://transparenciacc.cabocorrientes.gob.mx/?q=node/589	100%
REHABILITACION DE CAMINO VILLA DEL MAR	2021	http://transparenciacc.cabocorrientes.gob.mx/?q=node/589	100%
REHABILITACION DE CAMINO LLANO GRANDE	2021	http://transparenciacc.cabocorrientes.gob.mx/?q=node/589	100%
REHABILITACION DE CAMINO DE AQUILES SERDAN Y CAMINOS	2021	http://transparenciacc.cabocorrientes.gob.mx/?q=node/589	100%
REHABILITACION DE CAMINO CHIMO	2021	http://transparenciacc.cabocorrientes.gob.mx/?q=node/589	100%
DESASOLVE DE RIO TUITO	2021	http://transparenciacc.cabocorrientes.gob.mx/?q=node/589	100%
BORDO EN LA LOCALIDAD EL LLANO GRANDE DE IPALA	2021	http://transparenciacc.cabocorrientes.gob.mx/?q=node/589	100%
REHABILITACION DE CAMINO LA PUERTA	2021	http://transparenciacc.cabocorrientes.gob.mx/?q=node/589	100%
REHABILITACION DE CAMINO LAS JUNTAS Y LOS VERANOS	2021	http://transparenciacc.cabocorrientes.gob.mx/?q=node/589	100%
REHABILITACION DE CAMINO COYONZALO	2021	http://transparenciacc.cabocorrientes.gob.mx/?q=node/589	100%
REHABIITACION DE CAMINO EN EL LLANITO DE LOS LAURELES	2021	http://transparenciacc.cabocorrientes.gob.mx/?q=node/589	100%
REHABILITACION DE CAMINO EN LA COL. LAS MORADAS	2021	http://transparenciacc.cabocorrientes.gob.mx/?q=node/589	100%
REHABILITACION DE CAMINO BARRIO POBRE	2021	http://transparenciacc.cabocorrientes.gob.mx/?q=node/589	100%

REHABILITACION DE CAMINO LA HERMOSA	2021	http://transparenciacc.cabocorrientes.gob.mx/?q=node/589	100%
REHABILITACION DE CAMINO CHACALA	2021	http://transparenciacc.cabocorrientes.gob.mx/?q=node/589	100%
TRABAJO EN BORDOS EN PAULO	2021	http://transparenciacc.cabocorrientes.gob.mx/?q=node/589	100%
REHABILITACION DE CAMINO SANTA CRUZ	2021	http://transparenciacc.cabocorrientes.gob.mx/?q=node/589	100%
REHABILITACION DE CAMINO EMILIANO ZAPATA HURACAN NORA	2021	http://transparenciacc.cabocorrientes.gob.mx/?q=node/589	100%
REHABILITACION DE CAMINO BIOTO-AGUA CALIENTE HURCAN NORA	2021	http://transparenciacc.cabocorrientes.gob.mx/?q=node/589	100%
DESASOLVE DE RIO CORRALES	2021	http://transparenciacc.cabocorrientes.gob.mx/?q=node/589	100%
REHABILITACION DE CAMINOS TLALPUYEQUE HURACAN NORA	2021	http://transparenciacc.cabocorrientes.gob.mx/?q=node/589	100%
REHABILITACION DE CAMINO PAULO	2021	http://transparenciacc.cabocorrientes.gob.mx/?q=node/589	100%
JUNTAS Y VERANOS CORTE PARA OBTENCION DE MATERIAL PARA REHABILITACION DE CAMINOS	2021	http://transparenciacc.cabocorrientes.gob.mx/?q=node/589	100%
IPALA REHABILITACION DE CAMINOS Y CAMINOS SACA COSECHAS	2021	http://transparenciacc.cabocorrientes.gob.mx/?q=node/589	100%
REHABILITACION DE CAMINOS TLALPUYEQUE	2021	http://transparenciacc.cabocorrientes.gob.mx/?q=node/589	100%
DESASOLVE DE RIO CORRALES	2021	http://transparenciacc.cabocorrientes.gob.mx/?q=node/589	100%
REHABILITACION DE VERTEDERO MUNICIPAL EL TUITO	2021	http://transparenciacc.cabocorrientes.gob.mx/?q=node/589	100%
REHABILITACION DE CAMINO DE LA LOCALIDAD DE EL RINCON DE	2021	http://transparenciacc.cabocorrientes.gob.mx/?q=node/589	100%
SACA COSECHAS IXTLAHUAHUEY	2021	http://transparenciacc.cabocorrientes.gob.mx/?q=node/589	100%
TRABAJOS VARIOS EN TUITO ,BIOTO	2021	http://transparenciacc.cabocorrientes.gob.mx/?q=node/589	100%
REHABILITACION DE CAMINO EN LA CIENEGA	2021	http://transparenciacc.cabocorrientes.gob.mx/?q=node/589	100%

SERVIDOR PUBLICO QUE ENTREGA C. PEDRO ANTONIO CASTILLON MACEDO NOMBRE Y FIRMA	REPRESENTANTE DE LA CONTRALORIA C. Edgar Gomez Bañuelos NOMBRE Y FIRMA	SERVIDOR PUBLICO QUE RECIBE LIC. ALBERTO HERNANDEZ DE LA CRUZ NOMBRE Y FIRMA	FOLIO CONSECUTIVO: No. HOJA 1/ 1
REPRESENTATEN DE LA COMISION SALIENTE		REPRESENTANTE DE LA COMISION ENTRANTE	

Cabo Corrientes
Gobierno Municipal

MUNICIPIO DE CABO CORRIENTES, JALISCO
ENTREGA - RECEPCION:
ORDINARIA

RM-3 INVENTARIO DE VEHICULOS DE TRANSPORTE Y MAQUINARIA

ENTE: 1 MUNICIPIO DE CABO CORRIENTES
UNIDAD RESPONSABLE: 2 MODULO DE MAQUINARIA 2015-2021
AREA: 3 MUDULO DE MAQUINARIA ESTADO

FECHA DE CORTE DE INFORMACION: 30/09/2021
4

NO. CONSEC.	No. DE CONTROL DE INVENTARIO	TIPO DE VEHICULO O MAQUINARIA	MARCA	MODELO	ESTADO ACTUAL	NUMERO DE SERIE	UBICACIÓN ACTUAL	RESGUARDANTE	OBSERVACIONES
1.10	1	MOTO NIVELADORA	CAT	120 K	REGULAR	SZN20231	MODULO DE MAQUINARIA	PEDRO ANTONIO CASTILLON MACEDO	PARADA EN RESGUARDO
1.20	1	VOLTEO	KENWORK	2020	REGULAR	3BKHLN9X2LF319080	MODULO DE MAQUINARIA	PEDRO ANTONIO CASTILLON MACEDO	PARADA EN RESGUARDO
1.30	1	VOLTEO	KENWORK	2020	REGULAR	3BKHLN9X6LF319079	MODULO DE MAQUINARIA	PEDRO ANTONIO CASTILLON MACEDO	PARADA EN RESGUARDO
1.40	1	RETROEXCAVADORA	CAT	3054C	REGULAR	G4D61343	MODULO DE MAQUINARIA	PEDRO ANTONIO CASTILLON MACEDO	PARADA EN RESGUARDO
1.50	1	EXCAVADORA HIDRAULICA	CAT	320 GC	REGULAR	DKJ11024	MODULO DE MAQUINARIA	PEDRO ANTONIO CASTILLON MACEDO	PARADA EN RESGUARDO

SERVIDOR PUBLICO QUE ENTREGA	REPRESENTANTE DE LA CONTRALORIA	SERVIDOR PUBLICO QUE RECIBE	FOLIO CONSECUTIVO:
C. PEDRO ANTONIO CASTILLON MACEDO NOMBRE Y FIRMA	Edgar Gomez Bañuelos NOMBRE Y FIRMA	LIC. ALBERTO HERNANDEZ DE LA CRUZ NOMBRE Y FIRMA	No. HOJA 1/ 1
LIC. JUAN DIEGO CAMPOS RODRIGUEZ REPRESENTATEN DE LA COMISION SALIENTE		C. ANGELA ISABEL SILVA GRIJALVA REPRESENTANTE DE LA COMISION ENTRANTE	

RM-3 INVENTARIO DE VEHICULOS DE TRANSPORTE Y MAQUINARIA

MAQUINARIA DEL ESTADO

NISSAN 2018

VOLTEO KENWORTH

MOTONIVELADORA CAT

RETROEXCAVADORA CAT

VOLTEO KENWORTH

MOTOCONFORMADORA CAT

EXCAVADORA CAT

Cabo Corrientes

Cabo Corrientes
Gobierno Municipal

MUNICIPIO DE CABO CORRIENTES, JALISCO
ENTREGA - RECEPCION:
ORDINARIA

RM-3 INVENTARIO DE VEHICULOS DE TRANSPORTE Y MAQUINARIA

ENTE: 1 MUNICIPIO DE CABO CORRIENTES
UNIDAD RESPONSABLE: 2 MODULO DE MAQUINARIA 2015-2021
AREA: 3 MUDULO DE MAQUINARIA MUNICPIO

FECHA DE CORTE DE INFORMACION: 30/09/2021
4

NO. CONSEC.	No. DE CONTROL DE INVENTARIO	TIPO DE VEHICULO O MAQUINARIA	MARCA	MODELO	ESTADO ACTUAL	NUMERO DE SERIE	UBICACIÓN ACTUAL	RESGUARDANTE	OBSERVACIONES
1.1	1	CAMIONETA	NISSAN ESTACAS	2019	REGULAR	3N6AD35A0KK851204	MODULO DE MAQUINARIA	PEDRO ANTONIO CASTILLON MACEDO	EN SERVICIO
1.2	1	VOLTEO	INTERNACIONAL	2003	REGULAR	3HTMMAAR53N585018	MODULO DE MAQUINARIA	PEDRO ANTONIO CASTILLON MACEDO	FUERA DE SERVICIO
1.3	1	VOLTEO	KODIAC	2007	REGULAR	3GBP7H1C37M115074	MODULO DE MAQUINARIA	PEDRO ANTONIO CASTILLON MACEDO	FUERA DE SERVICIO
1.4	1	MOTO NIVELADORA	CAT 1	120H	REGULAR	87V08557	MODULO DE MAQUINARIA	PEDRO ANTONIO CASTILLON MACEDO	EN SERVICIO
1.5	1	MOTO NIVELADORA	CAT 2	120G	INSERVIBLE	120G87V4603	MODULO DE MAQUINARIA	PEDRO ANTONIO CASTILLON MACEDO	FUERA DE SERVICIO
1.6	1	MOTO NIVELADORA	CAT 3	120G	INSERVIBLE	BFPO5390	MODULO DE MAQUINARIA	PEDRO ANTONIO CASTILLON MACEDO	FUERA DE SERVICIO
1.7	1	TRACTOR	CAT	D5	INSERVIBLE	20X03569	MODULO DE MAQUINARIA	PEDRO ANTONIO CASTILLON MACEDO	FUERA DE SERVICIO
1.8	1	KOMATSU	EX	D65	INSERVIBLE	71580	MODULO DE MAQUINARIA	PEDRO ANTONIO CASTILLON MACEDO	FUERA DE SERVICIO
1.9	1	RETROEXCAVADORA	JCB	214E	INSERVIBLE	SLP24TC5U0905474	MODULO DE MAQUINARIA	PEDRO ANTONIO CASTILLON MACEDO	EN SERVICIO
10	1	RETROEXCAVADORA	CAT	416E	INSERVIBLE	BFPO5390	MODULO DE MAQUINARIA	PEDRO ANTONIO CASTILLON MACEDO	FUERA DE SERVICIO

SERVIDOR PUBLICO QUE ENTREGA
C. PEDRO ANTONIO CASTILLON MACEDO
NOMBRE Y FIRMA

REPRESENTANTE DE LA CONTRALORIA
C. Edgar Gomez Bañuelos
NOMBRE Y FIRMA

SERVIDOR PUBLICO QUE RECIBE
LAF. ALBERTO HERNANDEZ DE LA CRUZ
NOMBRE Y FIRMA

FOLIO CONSECUTIVO:

No. HOJA
1/ 1

LIC. JUAN DIEGO CAMPOS RODRIGUEZ
REPRESENTATEN DE LA COMISION SALIENTE

C. ANGELA ISABEL SILVA GRIJALVA
REPRESENTANTE DE LA COMISION ENTRANTE

MODULO DE MAQUINARIA

MOTONIVELADORA CAT

MOTOCONFORMADORA CAT

VOLTEO INTERNATIONAL

VOLTEO KODIAK

EXCAVADORA CAT

Cabo Corrientes

Cabo Corrientes
Gobierno Municipal

MUNICIPIO DE CABO CORRIENTES, JALISCO
ENTREGA - RECEPCION:
ORDINARIA
RM-7 RELACION DE SELLOS

ENTE: 1 MUNICIPIO DE CABO CORRIENTES 2018 - 2021
UNIDAD RESPONSABLE: 2 OBRAS PUBLICAS
AREA: 3 MODULO DE MAQUINARIA

FECHA DE CORTE DE INFORMACION: 30/09/2021
4

IMPRESIÓN DEL SELLO	DEPARTAMENTO	USO	RESGUARDANTE	OBSERVACIONES
MODULO DE MAQUINARIA ADMINISTRACIÓN 2018 - 2021	MODULO DE MAQUINARIA	VALIDACION DE DOCUMENTACION OFICIAL DEL DEPARTAMENTO	PEDRO ANTONIO CASTILLON MACEDO	

SERVIDOR PUBLICO QUE ENTREGA	REPRESENTANTE DE LA CONTRALORIA	SERVIDOR PUBLICO QUE RECIBE	FOLIO CONSECUTIVO:
0 ARQ. EZEQUIEL ARAIZA VICENCIO NOMBRE Y FIRMA	C. Edgar Gómez Bañuelos NOMBRE Y FIRMA	LAF. ALBERTO HERNANDEZ DE LA CRUZ NOMBRE Y FIRMA	No. HOJA 1/ 1
LIC. JUAN DIEGO CAMPOS RODRIGUEZ REPRESENTANTE DE LA COMISION SALIENTE		C. ANGELA ISABEL SILVA GRIJALVA REPRESENTANTE DE LA COMISION ENTRANTE	

Cabo Corrientes Gobierno Municipal

MUNICIPIO DE CABO CORRIENTES, JALISCO
ENTREGA - RECEPCION:
ORDINARIA
DD-1 ARCHIVOS EN RESGUARDO

ENTE: 1 MUNICIPIO DE CABO CORRIENTES
UNIDAD RESPONSABLE: 2 SECRETARIA TECNICA DEL CONSEJO MUNICIPAL DE REGULARIZACION (COMUR)
AREA: 3 DIRECCION DE OBRA PUBLICA Y PLANEACION URBANA

FECHA DE CORTE DE INFORMACION: 08 DE SEPTIEMBRE DEL 2021
4

N° CONS.	N° DE EXPEDIENTE	CONTENIDO	UBICACIÓN (AREA, OFICINA)	UBICACIÓN (DISPOSITIVO, EQUIPO, ARCHIVERO, ETC.)	RESGUARDANTE	OBSERVACION
1	PRODEUR CCO-05-2020 COMUR/002/MAYTO/2020	PROYECTO DEFINITIVO DE URBANIZACION FRACCIONAMIENTO "LA PERLA DE MAYTO"	OFICINA DE LA DIRECCION DE CULTURA Y EDUCACION	EN DOS LEGAJOS EN UNA CAJA DE ARCHIVO MUERTO	DANIEL DE JESUS CARDENAS GARC IA	LOS LEGAJOS CUENTAN CON DOCUMENTACION ORIGINAL Y PLANOS QUE SON: AREAS DE CESION PARA DESTINOS, PLANOS DE VIALIDADES Y ESPACIOS DE UTILIZACION PUBLICA CON SUS DIMENSIONES, SUPERFICIES DENOMINACION O NOMENCLATURA
2	PRODEUR CCO-06-2020 COMUR/001/MAYTO/2020	PROYECTO DEFINITIVO DE URBANIZACION FRACCIONAMIENTO "VISTA AL MAR"	OFICINA DE LA DIRECCION DE CULTURA Y EDUCACION	EN DOS LEGAJOS EN UNA CAJA DE ARCHIVO MUERTO	DANIEL DE JESUS CARDENAS GARC IA	LOS LEGAJOS CUENTAN CON DOCUMENTACION ORIGINAL Y PLANOS QUE SON: AREAS DE CESION PARA DESTINOS, PLANOS DE VIALIDADES Y ESPACIOS DE UTILIZACION PUBLICA CON SUS DIMENSIONES, SUPERFICIES DENOMINACION O NOMENCLATURA

SERVIDOR PUBLICO QUE ENTREGA	REPRESENTANTE DE LA CONTRALORIA	SERVIDOR PUBLICO QUE RECIBE	FOLIO CONSECUTIVO:
LIC. DANIEL DE JESUS CARDENAS GARCIA NOMBRE Y FIRMA	C. Edgar Gómez Bañuelos NOMBRE Y FIRMA	NOMBRE Y FIRMA	No. HOJA 1/ 1
LIC. JUAN DIEGO CAMPOS RODRIGUEZ REPRESENTATEN DE LA COMISION SALIENTE		C. ANGELA ISABEL SILVA GRIJALVA REPRESENTANTE DE LA COMISION ENTRANTE	

No. **RELACIÓN DE DOCUMENTOS EN LEGAJO FRACCIONAMIENTO "VISTA AL MAR"**

1	SOLICITUD
2	COPIA DE TITULO DE PROPIEDAD
3	BOLETA REGISTRAL
4	ACTA CONSTITUTIVA DE LA ASOCIACION VECINAL
5	CREDENCIALES PARA VOTAR DEL PRESIDENTE, SECRETARIO Y TESORERO
6	EDICTO
7	CERTIFICACION DE LA PUBLICACION DEL EDICTO
8	CERTIFICACION DE LA PUBLICACION E IMPRESIÓN DE LA GACETA MUNICIPAL
9	GACETA MUNICIPAL
10	ESTUDIO Y OPINION DE LOS ELEMENTOS TECNICOS, ECONOMICOS Y SOCIALES
11	DICTAMEN DE ZONAS DE RIESGO
12	CERTIFICADO CON HISTORIAL CATASTRAL
13	DICTAMEN DE TRAZOS USOS Y DESTINOS ESPECIFICOS
14	CERTIFICADO DE EXISTENCIA O INEXISTENCIA DE GRAVAMENES ANTECEDENTE REGISTRAL
15	ESTUDIO DE OPINION DE LOS ELEMENTOS TECNICOS, ECONOMICOS Y SOCIALES FIRMADO POR EL PRESIDENTE
16	OFICIO DE APROBACION EMITIDO POR EL PRESIDENTE AL TITULAR DE LA PROCURADURIA DE DESARROLLO URBANO
17	SOLICITUD INDIVIDUAL DEL TITULAR A LA COMUR
18	ANEXO FOTOGRAFICO
19	ESTUDIO, ANALISIS Y RESOLUCION DEL PROCEDIMIENTO DE REGULARIZACION QUE EMITE LA COMUR-AYUNTAMIENTO
20	SOLICITUD DE ENTREGA DEL CONVENIO DE APROBACION, MODIFICACION O RECHAZO AL DICTAMEN DE PROCEDENCIA
21	DICTAMEN DE PROCEDENCIA EMITIDO POR LA PRODEUR
22	ACUERDO DE APROBACION MODIFICACION O RECHAZO AL DICTAMEN DE PROCEDENCIA
23	PROYECTO DEFINITIVO DE URBANIZACION (AREAS DE CESION PARA DESTINOS, PLANOS DE VIALIDADES Y ESPACIOS DE UTLIZACION PUBLICA CON SUS DIMENSIONES, SUPERFICIES DENOMINACION O NOMENCLATURA (51 PLANOS DE LOTES)

ENTREGA

RECIBE

LIC. DANIEL DE JESUS CARDENAS GARCIA

No.	RELACION DE DOCUMENTOS EN LEGAJO FRACCIONAMIENTO "LA PERLA DE MAYTO"
1	SOLICITUD
2	COPIA DE TITULO DE PROPIEDAD
3	BOLETA REGISTRAL
4	ACTA CONSTITUTIVA DE LA ASOCIACION VECINAL
5	CREDENCIALES PARA VOTAR DEL PRESIDENTE, SECRETARIO Y TESORERO
6	EDICTO
7	CERTIFICACION DE LA PUBLICACION DEL EDICTO
8	CERTIFICACION DE LA PUBLICACION E IMPRESIÓN DE LA GACETA MUNICIPAL
9	GACETA MUNICIPAL
10	ESTUDIO Y OPINION DE LOS ELEMENTOS TECNICOS, ECONOMICOS Y SOCIALES
11	DICTAMEN DE ZONAS DE RIESGO
12	CERTIFICADO CON HISTORIAL CATASTRAL
13	DICTAMEN DE TRAZOS USOS Y DESTINOS ESPECIFICOS
14	CERTIFICADO DE EXISTENCIA O INEXISTENCIA DE GRAVAMENES ANTECEDENTE REGISTRAL
15	ESTUDIO DE OPINION DE LOS ELEMENTOS TECNICOS, ECONOMICOS Y SOCIALES FIRMADO POR EL PRESIDENTE
16	OFICIO DE APROBACION EMITIDO POR EL PRESIDENTE AL TITULAR DE LA PROCURADURIA DE DESARROLLO URBANO
17	SOLICITUD INDIVIDUAL DEL TITULAR A LA COMUR
18	ANEXO FOTOGRAFICO
19	ESTUDIO, ANALISIS Y RESOLUCION DEL PROCEDIMIENTO DE REGULARIZACION QUE EMITE LA COMUR-AYUNTAMIENTO
20	SOLICITUD DE ENTREGA DEL CONVENIO DE APROBACION, MODIFICACION O RECHAZO AL DICTAMEN DE PROCEDENCIA
21	DICTAMEN DE PROCEDENCIA EMITIDO POR LA PRODEUR
22	ACUERDO DE APROBACION MODIFICACION O RECHAZO AL DICTAMEN DE PROCEDENCIA
23	PROYECTO DEFINITIVO DE URBANIZACION (AREAS DE CESION PARA DESTINOS, PLANOS DE VIALIDADES Y ESPACIOS DE UTLIZACION PUBLICA CON SUS DIMENSIONES, SUPERFICIES DENOMINACION O NOMENCLATURA (51 PLANOS DE LOTES)

ENTREGA

RECIBE

LIC. DANIEL DE JESUS CARDENAS GARCIA

Cabo Corrientes
Gobierno Municipal

MUNICIPIO DE CABO CORRIENTES, JALISCO
ENTREGA - RECEPCION:
ORDINARIA

DD-8 DOCUMENTACION E INFORMACION ADICIONAL O COMPLEMENTARIA

ENTE: 1 MUNICIPIO DE CABO CORRIENTES
UNIDAD RESPONSABLE: 2 SECRETARIA TECNICA DEL CONSEJO MUNICIPAL DE REGULARIZACION (COMUR)
AREA: 3 DIRECCION DE OBRA PUBLICA Y PLANEACION URBANA

FECHA DE CORTE DE INFORMACION: 08 DE SEPTIEMBRE DEL 2021
4

NOMBRE DEL DOCUMENTO	DESCRIPCION	OBSERVACIONES
COPIA DE LA LEY PARA LA REGULARIZACION Y TITULACION DE PREDIOS URBANOS EN EL ESTADO DE JALISCO	LEY PARA LA REGULARIZACION Y TITULACION DE PREDIOS URBANOS EN EL ESTADO DE JALISCO	SE ENTREGA EN ENGARGOLADO E IMPRESA
OFICIOS RECIBIDOS Y ENVIADOS AÑO 2020	OFICIOS RECIBIDOS Y ENVIADOS AÑO 2020	UN FOLDER
OFICIOS RECIBIDOS Y ENVIADOS AÑO 2021	OFICIOS RECIBIDOS Y ENVIADOS AÑO 2021	UN FOLDER
DESIGNACION COMO COMISIONADO SUPLENTE	OFICIO DE DESIGNACION COMO COMISIONADO SUPLENTE	UN FOLDER
GUIA CONSULTIVA DE DESEMPEÑO MUNICIPAL	MANUAL DE LA GUIA CONSULTIVA DE DESEMPEÑO MUNICIPAL (INAFED) AÑO 2020	SE ENTREGA UN ENGARGOLADO
NOMBRAMIENTO	NOMBRAMIENTO COMO ENLACE MUNICIPAL DE FECHA 19 DE MARZO DEL 2020	SE ENTREGA UN FOLDER
ACTA DE CABILDO	ACTA DE LA INSTALACION DE LA COMISION MUNICIPAL DE REGULARIZACION DE FECHA 13 DE NOVIEMBRE DEL 20218	SE ENTREGA UN FOLDER
ACTA DE SESION	ACTA DE SESION COMUR DE FECHA 21 DE NOVIEMBRE DEL 2019	SE ENTREGA UN FOLDER
ACUSES	ACUSE DE OFICIOS DIRIGIDO AL TITULAR DE LA PROCURADURIA DE DESARROLLO URBANO SOBRE LA DECLARACION DE PROCEDENCIA Y ACUSES A LOS TITULARES DE LOS PREDIOS	SE ENTREGA UN FOLDER

SERVIDOR PUBLICO QUE ENTREGA LIC. DANIEL DE JESUS CARDENAS GARCIA NOMBRE Y FIRMA	REPRESENTANTE DE LA CONTRALORIA C. Edgar Gomez Bañuelos NOMBRE Y FIRMA	SERVIDOR PUBLICO QUE RECIBE NOMBRE Y FIRMA	FOLIO CONSECUTIVO: No. HOJA 1/ 1
LIC. JUAN DIEGO CAMPOS RODRIGUEZ REPRESENTATEN DE LA COMISION SALIENTE		C. ANGELA ISABEL SILVA GRIJALVA REPRESENTANTE DE LA COMISION ENTRANTE	

MUNICIPIO DE CABO CORRIENTES, JALISCO
ENTREGA - RECEPCION:
ORDINARIA

DD-8 DOCUMENTACION E INFORMACION ADICIONAL O COMPLEMENTARIA

ENTE: 1 MUNICIPIO DE CABO CORRIENTES
UNIDAD RESPONSABLE: 2 SECRETARIA TECNICA DEL CONSEJO MUNICIPAL DE REGULARIZACION (COMUR)
AREA: 3 DIRECCION DE OBRA PUBLICA Y PLANEACION URBANA

FECHA DE CORTE DE INFORMACION: 08 DE SEPTIEMBRE DEL 2021
4

NOMBRE DEL DOCUMENTO	DESCRIPCION	OBSERVACIONES
OFICIOS ENVIADOS Y RECIBIDOS AÑO 2019	OFICIOS ENVIADOS Y RECIBIDOS AÑO 2019	UN FOLDER AMARILLO
ACTA	ACTA DE LA COMISION DE FECHA 7 DE OCTUBRE DEL 2019	UN FOLDER AMARILLO
COMPROBANTES	COMPROBANTES DEL SISTEMA DE PORTALES DE OBLIGACIONES DE TRANSPARENCIA AÑO 2019	UN FOLDER AMARILLO

SERVIDOR PUBLICO QUE ENTREGA LIC. DANIEL DE JESUS CARDENAS GARCIA NOMBRE Y FIRMA	REPRESENTANTE DE LA CONTRALORIA C. Edgar Gomez Bañuelos NOMBRE Y FIRMA	SERVIDOR PUBLICO QUE RECIBE NOMBRE Y FIRMA	FOLIO CONSECUTIVO:
LIC. JUAN DIEGO CAMPOS RODRIGUEZ REPRESENTATEN DE LA COMISION SALIENTE		C. ANGELA ISABEL SILVA GRIJALVA REPRESENTANTE DE LA COMISION ENTRANTE	No. HOJA 1/ 1

Cabo Corrientes
Gobierno Municipal

MUNICIPIO DE CABO CORRIENTES, JALISCO
ENTREGA - RECEPCION:
ORDINARIA
RM-7 RELACION DE SELLOS

ENTE: 1 MUNICIPIO DE CABO CORRIENTES
UNIDAD RESPONSABLE: 2 SECRETARIA TECNICA DEL CONSEJO MUNICIPAL DE REGULARIZACION
AREA: 3 DIRECCION DE OBRAS PUBLICAS Y PLANEACION URBANA

FECHA DE CORTE DE INFORMACION: 08 DE SEPTIEMBRE DEL 2021
4

IMPRESIÓN DEL SELLO	DEPARTAMENTO	USO	RESGUARDANTE	OBSERVACIONES
COMUR · ADMINISTRACIÓN 2018 - 2021 ·	SECRETARIA TECNICA DEL CONSEJO MUNICIPAL DE REGULARIZACION (COMUR)	EXCLUSIVO DE COMUR	DANIEL DE JESUS CARDENAS GARCIA	SE ENCUENTRA EN BUEN ESTADO, MARCA BROTHER 4040 DE PLASTICO, COLOR BLANCO Y NEGRO

SERVIDOR PUBLICO QUE ENTREGA LIC. DANIEL DE JESUS CARDENAS GARCIA NOMBRE Y FIRMA	REPRESENTANTE DE LA CONTRALORIA C. Edgar Gómez Bañuelos NOMBRE Y FIRMA	SERVIDOR PUBLICO QUE RECIBE NOMBRE Y FIRMA	FOLIO CONSECUTIVO:
LIC. JUAN DIEGO CAMPOS RODRIGUEZ REPRESENTATEN DE LA COMISION SALIENTE		C. ANGELA ISABEL SILVA GRIJALVA REPRESENTANTE DE LA COMISION ENTRANTE	No. HOJA 1/ 1

Cabo Corrientes
Gobierno Municipal

MUNICIPIO DE CABO CORRIENTES, JALISCO
ENTREGA-RECEPCIÓN
ORDINARIA

RM-9 RELACIÓN DE MOBILIARIO Y EQUIPO DE CÓMPUTO

FECHA DE CORTE DE INFORMACIÓN: 24 DE SEPTIEMRBE DE 2021

ENTE: PRESIDENCIA MUNICIPAL DE CABO CORRIETNES, JAL.
UNIDAD RESPONSABLE: DIRECCIÓN DE OBRAS PÚBLICAS
ÁREA: SUB-DIRECCIÓN PLANEACIÓN Y DESARROLLO URBANO

No. CONS.	Nº DE INVENTARIO (PESA)	DESCRIPCCION DEL BIEN	UBICACIÓN	RESGUARDANTE	OBSERVACIONES
5	6	7	8	9	10
1		Computadora de escritorio, color blanca, Digital, teclado y mouse,marca Lenovo, modelo C40-05	Sub- Dirección De Planeación Y Desarrollo Urbano.	Ing. José Carlos Ramírez Sánchez.	Estado físico actual regular..
2		Computadora de escritorio, color negra con teclado y mouse, marca Stylos tech, Modelo SMOT2	Sub- Dirección De Planeación Y Desarrollo Urbano.	Ing. José Carlos Ramírez Sánchez.	Estado físico actual regular.
3		Dos Mesas color Caoba, con soporte de herrería y aserrín prensado.	Sub- Dirección De Planeación Y Desarrollo Urbano.	Ing. José Carlos Ramírez Sánchez.	Estado físico actual malo.
4		Dos Escritorios color Caoba, aserrín prensado con 2 cajones.	Sub- Dirección De Planeación Y Desarrollo Urbano.	Ing. José Carlos Ramírez Sánchez.	Estado físico actual malo.
5		Seis sillas color negro, con respaldo rígido.	Sub- Dirección De Planeación Y Desarrollo Urbano.	Ing. José Carlos Ramírez Sánchez.	Estado físico actual malo.
6		Una perforadora color negro	Sub- Dirección De Planeación Y Desarrollo Urbano.	Ing. José Carlos Ramírez Sánchez.	Estado físico actual bueno.
7		Engrapadora color negro	Sub- Dirección De Planeación Y Desarrollo Urbano.	Ing. José Carlos Ramírez Sánchez.	Estado físico actual bueno.
8		Mapa del estado de Jalisco enmarcado de 1 x 1.	Sub- Dirección De Planeación Y Desarrollo Urbano.	Ing. José Carlos Ramírez Sánchez.	Estado físico actual bueno.
9		Mapa del Municipio de Jalisco enmarcado de 1 x 1.	Sub- Dirección De Planeación Y Desarrollo Urbano.	Ing. José Carlos Ramírez Sánchez.	Estado físico actual bueno.
10		17 Placas de adobe Patrimonial del Tuito 15 x 15	Sub- Dirección De Planeación Y Desarrollo Urbano.	Ing. José Carlos Ramírez Sánchez.	Estado físico actual bueno.
11		10 Placas del número 0 hechas de cerámica	Sub- Dirección De Planeación Y Desarrollo Urbano.	Ing. José Carlos Ramírez Sánchez.	Estado físico actual bueno.
12		29 Placas del número 1 hechas de cerámica.	Sub- Dirección De Planeación Y Desarrollo Urbano.	Ing. José Carlos Ramírez Sánchez.	Estado físico actual bueno.

SERVIDOR PÚBLICO QUE ENTREGA:

Ing. José Carlos Ramírez Sánchez
Nombre y Firma

REPRESENTANTE DE LA CONTRALORÍA

C. Edgar Gómez Bañuelos
NOMBRE Y FIRMA

SERVIDOR PÚBLICO QUE RECIBE:

C. Ángela Isabel Silva Grijalva
L.A.F. Alberto Hernández De la Cruz

13		51 Placas del número 2 hechas de cerámica.	Sub- Dirección De Planeación Y Desarrollo Urbano.	Ing. José Carlos Ramírez Sánchez.	Estado físico actual bueno.
14		38 Placas del número 3 hechas de cerámica.	Sub- Dirección De Planeación Y Desarrollo Urbano.	Ing. José Carlos Ramírez Sánchez.	Estado físico actual bueno.
15		20 Placas del número 4 hechas de cerámica.	Sub- Dirección De Planeación Y Desarrollo Urbano.	Ing. José Carlos Ramírez Sánchez.	Estado físico actual bueno.
16		13 Placas del número 5 hechas de cerámica.	Sub- Dirección De Planeación Y Desarrollo Urbano.	Ing. José Carlos Ramírez Sánchez.	Estado físico actual bueno.
17		10 Placas del número 6 hechas de cerámica.	Sub- Dirección De Planeación Y Desarrollo Urbano.	Ing. José Carlos Ramírez Sánchez.	Estado físico actual bueno.
18		15 Placas del número 7 hechas de cerámica.	Sub- Dirección De Planeación Y Desarrollo Urbano.	Ing. José Carlos Ramírez Sánchez.	Estado físico actual bueno.
19		17 Placas del número 8 hechas de cerámica.	Sub- Dirección De Planeación Y Desarrollo Urbano.	Ing. José Carlos Ramírez Sánchez.	Estado físico actual bueno.
20		10 Placas del número 9 hechas de cerámica.	Sub- Dirección De Planeación Y Desarrollo Urbano.	Ing. José Carlos Ramírez Sánchez.	Estado físico actual bueno.
21		17 Placas de la letra A hechas de cerámica.	Sub- Dirección De Planeación Y Desarrollo Urbano.	Ing. José Carlos Ramírez Sánchez.	Estado físico actual bueno.
22		26 Placas de la letra B hechas de cerámica.	Sub- Dirección De Planeación Y Desarrollo Urbano.	Ing. José Carlos Ramírez Sánchez.	Estado físico actual bueno.
23		31 Placas de la letra C hechas de cerámica.	Sub- Dirección De Planeación Y Desarrollo Urbano.	Ing. José Carlos Ramírez Sánchez.	Estado físico actual bueno.
24		32 Placas de la letra D hechas de cerámica.	Sub- Dirección De Planeación Y Desarrollo Urbano.	Ing. José Carlos Ramírez Sánchez.	Estado físico actual bueno.
25		37 Placas de la letra E hechas de cerámica.	Sub- Dirección De Planeación Y Desarrollo Urbano.	Ing. José Carlos Ramírez Sánchez.	Estado físico actual bueno.
26		Esmeriladora angular profesional, color azul marino de 710 W, marca trupper, modelo ESMA-4-1/2 A3	Sub- Dirección De Planeación Y Desarrollo Urbano.	Ing. José Carlos Ramírez Sánchez.	Estado físico actual bueno.
27		Cincel color naranja de C-3/4 x 12g, marca trupper	Sub- Dirección De Planeación Y Desarrollo Urbano.	Ing. José Carlos Ramírez Sánchez.	Estado físico actual bueno.
28		Cuchara de albañilería	Sub- Dirección De Planeación Y Desarrollo Urbano.	Ing. José Carlos Ramírez Sánchez.	Estado físico actual bueno.
29		Escalera marca trupper de 2.70 cm., marca trupper	Sub- Dirección De Planeación Y Desarrollo Urbano.	Ing. José Carlos Ramírez Sánchez.	Estado actual bueno.
30		Impresora marca EPSON L5190,	Sub- Dirección De Planeación Y Desarrollo Urbano.	Ing. José Carlos Ramírez Sánchez.	Estado actual bueno.

SERVIDOR PÚBLICO QUE ENTREGA:

Ing. José Carlos Ramírez Sánchez
Nombre y Firma

REPRESENTANTE DE LA CONTRALORÍA

C. Edgar Gómez Bañuelos
NOMBRE Y FIRMA

SERVIDOR PÚBLICO QUE RECIBE:

C. Ángela Isabel Silva Grijalva
L.A.F. Alberto Hernández De la Cruz

31		Teléfono marca Panasonic KX-17703	Sub- Dirección De Planeación Y Desarrollo Urbano.	Ing. José Carlos Ramírez Sánchez.	Estado actual bueno.
32		Silla secretarial color negra	Sub- Dirección De Planeación Y Desarrollo Urbano.	Ing. José Carlos Ramírez Sánchez.	Estado actual malo.
33		Extensión eléctrica color naranja de 10 mts.	Sub- Dirección De Planeación Y Desarrollo Urbano.	Ing. José Carlos Ramírez Sánchez.	Estado actual bueno.
34		Extensión eléctrica color blanca de 2 mts.	Sub- Dirección De Planeación Y Desarrollo Urbano.	Ing. José Carlos Ramírez Sánchez.	Estado actual bueno.
35		Marro marca trupper	Sub- Dirección De Planeación Y Desarrollo Urbano.	Ing. José Carlos Ramírez Sánchez.	Estado actual bueno.
36		4 Blocks de avisos preventivos, cada block contiene 50 avisos preventivos	Sub- Dirección De Planeación Y Desarrollo Urbano.	Ing. José Carlos Ramírez Sánchez.	Estado actual bueno.
37		96 Piezas de sellos de clausura	Sub- Dirección De Planeación Y Desarrollo Urbano.	Ing. José Carlos Ramírez Sánchez.	Estado actual bueno.
38		Una Estación total (topografía)	Sub- Dirección De Planeación Y Desarrollo Urbano.	Ing. José Carlos Ramírez Sánchez.	Estado actual regular.
39		Un Estadal (topografía)	Sub- Dirección De Planeación Y Desarrollo Urbano.	Ing. José Carlos Ramírez Sánchez.	Estado actual regular.
40		Un Tripie (topografía)	Sub- Dirección De Planeación Y Desarrollo Urbano.	Ing. José Carlos Ramírez Sánchez.	Estado actual regular.

NOTA:.- Al reportar los bienes en comadato, especificar en observaciones, si el bien se entrega o se recibe en comodato citando al comodante o comodatario (el contrato correspondiente se dede relacional en el apartado correspondiente.)

SERVIDOR PÚBLICO QUE ENTREGA:

Ing. José Carlos Ramírez Sánchez
Nombre y Firma

REPRESENTANTE DE LA CONTRALORÍA

C. Edgar Gómez Bañuelos
NOMBRE Y FIRMA

SERVIDOR PÚBLICO QUE RECIBE:

C. Ángela Isabel Silva Grijalva
L.A.F. Alberto Hernández De la Cruz

Cabo Corrientes
Gobierno Municipal

MUNICIPIO DE CABO CORRIENTES, JALISCO
ENTREGA - RECEPCION:
ORDINARIA
RM-9 RELACION DE MOBILIARIO Y EQUIPO DE COMPUTO

ENTE: 1 MUNICIPIO DE CABO CORRIENTES
UNIDAD RESPONSABLE: 2 DIRECCION DE DESARROLLO RURRAL Y MEDIO AMBIENTE
AREA: 3 FOMENTO AGROPECUARIO

FECHA DE CORTE DE INFORMACION: 30 DE SEPTIEMBRE DEL 2021
4

No. CONS.	N° DE INVENTARIO (PESA)	DESCRIPCCION DEL BIEN	UBICACIÓN	RESGUARDANTE	OBSERVACIONES
5	6	7	8	9	10
		1 CPU HP MXL433247 Color Negro	FOMENTO AGROPECUARIO	OSVALDO CASTILLON ROMERO	BUEN ESTADO PROPIEDAD DE FACEJ
		1 Monitor HP 6CM4302FGM Color Negro	FOMENTO AGROPECUARIO	OSVALDO CASTILLON ROMERO	BUEN ESTADO PROPIEDAD DE FACEJ
		1 Scanner EPSON GT-1500 model: J261A	FOMENTO AGROPECUARIO	OSVALDO CASTILLON ROMERO	BUEN ESTADO PROPIEDAD DE FACEJ
		1 Lector de huella	FOMENTO AGROPECUARIO	OSVALDO CASTILLON ROMERO	BUEN ESTADO PROPIEDAD DE FACEJ
		1 Camara fotografica	FOMENTO AGROPECUARIO	OSVALDO CASTILLON ROMERO	BUEN ESTADO PROPIEDAD DE FACEJ
		1 Lector de firma	FOMENTO AGROPECUARIO	OSVALDO CASTILLON ROMERO	BUEN ESTADO PROPIEDAD DE FACEJ
		1 SILLON EJECUTIVO, COLOR NEGRO	FOMENTO AGROPECUARIO	OSVALDO CASTILLON ROMERO	ADO NO ES PARTE DEL PATRIMONIO MUNICIPAL, DE LOS C
		1 ESCRITORIO DE MADERA AGLOMERADA COLOR CEDRO	FOMENTO AGROPECUARIO	OSVALDO CASTILLON ROMERO	EN REGULAR ESTADO
		1 archivero metalico de 4 gabetas	FOMENTO AGROPECUARIO	OSVALDO CASTILLON ROMERO	EN MAL ESTADO
		1 Archivero aglomerado color caoba de 4 gabetas	FOMENTO AGROPECUARIO	OSVALDO CASTILLON ROMERO	EN MAL ESTADO
		1 Mesa tubular con cubierta de aglomerado	FOMENTO AGROPECUARIO	OSVALDO CASTILLON ROMERO	BUEN ESTADO PROPIEDAD DE LOS CAFETALEROS

NOTA:.- Al reportar los bienes en comadato, especificar en observaciones, si el bien se entrega o se recibe en comodato citando al comodante o comodatario (el contrato correspondiente se dede relacional en el apartado correspondiente.)

SERVIDOR PUBLICO QUE ENTREGA	REPRESENTANTE DE LA CONTRALORIA	SERVIDOR PUBLICO QUE RECIBE	FOLIO CONSECUTIVO:
C. JOSE MANUEL GOMEZ GARCIA NOMBRE Y FIRMA	C. Edgar Gómez Bañuelos NOMBRE Y FIRMA	L.A.F. ALBERTO HERNDEZ DE LA CRUZ NOMBRE Y FIRMA	No. HOJA 2/ 4
LIC. JUAN DIEGO CAMPOS RODRIGUEZ REPRESENTATEN DE LA COMISION SALIENTE		LIC. SAIRA ADRIANA BRAVO RODRIGUEZ REPRESENTANTE DE LA COMISION ENTRANTE	

MUNICIPIO DE CABO CORRIENTES, JALISCO
ENTREGA - RECEPCION:
ORDINARIA
RM-9 RELACION DE MOBILIARIO Y EQUIPO DE COMPUTO

ENTE: MUNICIPIO DE CABO CORRIENTES, JALISCO
JIDAD RESPONSABLE: DESARROLLO SOCIAL
AREA: DESARROLLO SOCIAL

FECHA DE CORTE DE INFORMACION: 30 DE SEPTIEMBRE 2021

No. CONS.	N° DE INVENTARIO (PESA)	DESCRIPCCION DEL BIEN	UBICACIÓN	RESGUARDANTE	OBSERVACIONES
1		ESCRITORIO ESCUADRA, TRIPLAY PRENSADO, COLOR CAOBA, DE DOS CAJONES	DESARROLLO SOCIAL	L.C.P. LORENZO LOPEZ LOPEZ	
3		SILLA DE OFICINA COLOR NEGRO GIRATORIA	DESARROLLO SOCIAL	L.C.P. LORENZO LOPEZ LOPEZ	1 SILLA EN MAL ESTADO
3		ESCRITORIO, TRIPLAY PRENSADO, COLOR CAOBA, DE DOS CAJONES	DESARROLLO SOCIAL	L.C.P. LORENZO LOPEZ LOPEZ	
1		ESCRITORIO, TRIPLAY PRENSADO, COLOR MONARCA SIN CAJONES	DESARROLLO SOCIAL	L.C.P. LORENZO LOPEZ LOPEZ	
2		ARCHIVERO METALICO COLOR NEGRO DE CUATRO CAJONES	DESARROLLO SOCIAL	L.C.P. LORENZO LOPEZ LOPEZ	
1		ARCHIVERO DE TRIPLAY PRENSADO, COLOR CAOBA, DE 4 CAJONES	DESARROLLO SOCIAL	L.C.P. LORENZO LOPEZ LOPEZ	
2		ARCHIVERO DE TRIPLAY PRENSADO, COLOR CAOBA, DE 2 CAJONES	DESARROLLO SOCIAL	L.C.P. LORENZO LOPEZ LOPEZ	
1		TELEFONO COLOR BLANCO, MARCA PANASONIC	DESARROLLO SOCIAL	L.C.P. LORENZO LOPEZ LOPEZ	
2		TELEFONO COLOR NEGRO MARCA VTCH	DESARROLLO SOCIAL	L.C.P. LORENZO LOPEZ LOPEZ	NO FUNCIONAN
1		SCANER COLOR NEGRO, MARCA NEON	DESARROLLO SOCIAL	L.C.P. LORENZO LOPEZ LOPEZ	NO FUNCIONA, FALTA CABLE
4		SILLAS COLOR NEGRO	DESARROLLO SOCIAL	L.C.P. LORENZO LOPEZ LOPEZ	EN MAL ESTADO
3		MOUSE COLOR NEGRO, MARCA HP	DESARROLLO SOCIAL	L.C.P. LORENZO LOPEZ LOPEZ	
2		TECLADOS COLOR NEGRO, MARCA HP, MODELO 1156	DESARROLLO SOCIAL	L.C.P. LORENZO LOPEZ LOPEZ	
1		TECLADOS COLOR NEGRO, MARCA HP, MODELO 0841	DESARROLLO SOCIAL	L.C.P. LORENZO LOPEZ LOPEZ	
1		ANAQUEL METALICO, CON 5 ENTREPAÑOS	DESARROLLO SOCIAL	L.C.P. LORENZO LOPEZ LOPEZ	
1		CPU COLOR NEGRO N. SERIE MXL2351H5P	DESARROLLO SOCIAL	L.C.P. LORENZO LOPEZ LOPEZ	
1		MONITOR COLOR NEGRO, MARCA HP N. SERIE 6CM20807KF	DESARROLLO SOCIAL	L.C.P. LORENZO LOPEZ LOPEZ	
1		MONITOR COLOR NEGRO, MARCA HP N. SERIE MXL4191XWF	DESARROLLO SOCIAL	L.C.P. LORENZO LOPEZ LOPEZ	
1		MONITOR COLOR NEGRO, MARCA HP N. SERIE MXL4191XN5	DESARROLLO SOCIAL	L.C.P. LORENZO LOPEZ LOPEZ	

NOTA:.- Al reportar los bienes en comadato, especificar en observaciones, si el bien se entrega o se recibe en comodato citando al comodante o comodatario (el contrato correspondiente se dede relacional en el apartado correspondiente.)

SERVIDOR PUBLICO QUE ENTREGA	REPRESENTANTE DE LA CONTRALORIA	SERVIDOR PUBLICO QUE RECIBE	FOLIO CONSECUTIVO:
NOMBRE Y FIRMA	C. Edgar Gomez Bañuelos NOMBRE Y FIRMA	NOMBRE Y FIRMA	No. HOJA 1/ 1
Juan Manuel Rguez. REPRESENTATEN DE LA COMISION SALIENTE		REPRESENTANTE DE LA COMISION ENTRANTE	

MUNICIPIO DE CABO CORRIENTES, JALISCO
ENTREGA - RECEPCION:
ORDINARIA
RM-7 RELACION DE SELLOS

ENTE: 1 MUNICIPIO DE CABO CORRIENTES
UNIDAD RESPONSABLE: 2 DESARROLLO SOCIAL
AREA: 3 DESARROLLO SOCIAL

FECHA DE CORTE DE INFORMACION: 30 DE SEPTIEMBRE DE 2021
4

IMPRESIÓN DEL SELLO	DEPARTAMENTO	USO	RESGUARDANTE	OBSERVACIONES
	DESARROLLO SOCIAL	OFICIAL	DIRECTOR: LORENZO LOPEZ LOPEZ	
	PARTICIPACION CIUDADANA	OFICIAL	DIRECTOR: LORENZO LOPEZ LOPEZ	

SERVIDOR PUBLICO QUE ENTREGA	REPRESENTANTE DE LA CONTRALORIA	SERVIDOR PUBLICO QUE RECIBE	FOLIO CONSECUTIVO:
NOMBRE Y FIRMA	C. Edgar Gomez Bañuelos NOMBRE Y FIRMA	NOMBRE Y FIRMA	No. HOJA 1/ 2
Juan Manuel Rguez. REPRESENTATEN DE LA COMISION SALIENTE		REPRESENTANTE DE LA COMISION ENTRANTE	

MUNICIPIO DE CABO CORRIENTES, JALISCO
ENTREGA - RECEPCION:
ORDINARIA
RM-7 RELACION DE SELLOS

ENTE: 1 MUNICIPIO DE CABO CORRIENTES
UNIDAD RESPONSABLE: 2 DESARROLLO SOCIAL
AREA: 3 DESARROLLO SOCIAL

FECHA DE CORTE DE INFORMACION: 30 DE SEPTIEMBRE DE 2021
4

IMPRESIÓN DEL SELLO	DEPARTAMENTO	USO	RESGUARDANTE	OBSERVACIONES
	PROMOCION ECONOMICA	OFICIAL	DIRECTOR: LORENZO LOPEZ LOPEZ	
	PROGRAMAS SOCIALES	OFICIAL	DIRECTOR: LORENZO LOPEZ LOPEZ	

SERVIDOR PUBLICO QUE ENTREGA	REPRESENTANTE DE LA CONTRALORIA	SERVIDOR PUBLICO QUE RECIBE	FOLIO CONSECUTIVO:
NOMBRE Y FIRMA	C. Edgar Gomez Bañuelos NOMBRE Y FIRMA	NOMBRE Y FIRMA	No. HOJA 2/ 2
Juan Manuel Rgvez. REPRESENTATEN DE LA COMISION SALIENTE		REPRESENTANTE DE LA COMISION ENTRANTE	

Cabo Corrientes
Gobierno Municipal

MUNICIPIO DE CABO CORRIENTES, JALISCO
ENTREGA - RECEPCION:
ORDINARIA
DD-1 ARCHIVOS EN RESGUARDO

ENTE: 1 MUNICIPIO DE CABO CORRIENTES
UNIDAD RESPONSABLE: 2 DIRECCION DE DESARROLLO RURRAL Y MEDIO AMBIENTE
AREA: 3 DIRECCION DE DESARROLLO RURRAL Y MEDIO AMBIENTE

FECHA DE CORTE DE INFORMACION: 30 DE SEPTIEMBRE DEL 2021
4

N° CONS.	N° DE EXPEDIENTE	CONTENIDO	UBICACIÓN (AREA, OFICINA)	UBICACIÓN (DISPOSITIVO, EQUIPO, ARCHIVERO, ETC.)	RESGUARDANTE	OBSERVACION
5	6	7	8	9	10	11
	2019	REQUISICIONES 2019	E DESARROLLO RURAL Y MED	ARCHIVERO	C. JOSE MANUEL GOMEZ GARCIA	
	2019	REPORTES MENSUALES DE SACRIFICIO DE GANADO	E DESARROLLO RURAL Y MED	ARCHIVERO	C. JOSE MANUEL GOMEZ GARCIA	
	2019	OFICIOS RECIBIDOS	E DESARROLLO RURAL Y MED	ARCHIVERO	C. JOSE MANUEL GOMEZ GARCIA	
	2019	OFICIOS DE TRANSPARENCIA	E DESARROLLO RURAL Y MED	ARCHIVERO	C. JOSE MANUEL GOMEZ GARCIA	
	2019	OFICIOS ENVIADOS	E DESARROLLO RURAL Y MED	ARCHIVERO	C. JOSE MANUEL GOMEZ GARCIA	
	2019	OFICIOS DE GASOLINA	E DESARROLLO RURAL Y MED	ARCHIVERO	C. JOSE MANUEL GOMEZ GARCIA	

SERVIDOR PUBLICO QUE ENTREGA	REPRESENTANTE DE LA CONTRALORIA	SERVIDOR PUBLICO QUE RECIBE	FOLIO CONSECUTIVO:
C. JOSE MANUEL GOMEZ GARCIA NOMBRE Y FIRMA	C. Edgar Gomez Bañuelos NOMBRE Y FIRMA	L.A.F. ALBERTO HERNDEZ DE LA CRUZ NOMBRE Y FIRMA	No. HOJA 1/ 3
LIC. JUAN DIEGO CANADOS RODRIGUEZ REPRESENTATEN DE LA COMISION SALIENTE		Saira B.R. LIC. SAIRA ADRIANA BRAVO RODRIGUEZ REPRESENTANTE DE LA COMISION ENTRANTE	

Cabo Corrientes
Gobierno Municipal

MUNICIPIO DE CABO CORRIENTES, JALISCO
ENTREGA - RECEPCION:
ORDINARIA
DD-1 ARCHIVOS EN RESGUARDO

ENTE: 1 MUNICIPIO DE CABO CORRIENTES
UNIDAD RESPONSABLE: 2 DIRECCION DE DESARROLLO RURRAL Y MEDIO AMBIENTE
AREA: 3 DIRECCION DE DESARROLLO RURRAL Y MEDIO AMBIENTE

FECHA DE CORTE DE INFORMACION: 30 DE SEPTIEMBRE DEL 2021
4

N° CONS.	N° DE EXPEDIENTE	CONTENIDO	UBICACIÓN (AREA, OFICINA)	UBICACIÓN (DISPOSITIVO, EQUIPO, ARCHIVERO, ETC.)	RESGUARDANTE	OBSERVACION
5	6	7	8	9	10	11
	2020	REQUISICIONES 2020	E DESARROLLO RURAL Y MED	ARCHIVERO	C. JOSE MANUEL GOMEZ GARCIA	
	2020	REPORTE ANUAL OCTUBRE 2019 -2020	E DESARROLLO RURAL Y MED	ARCHIVERO	C. JOSE MANUEL GOMEZ GARCIA	
	2020	REPORTES MENSUALES DE SACRIFICIO DE GANADO	E DESARROLLO RURAL Y MED	ARCHIVERO	C. JOSE MANUEL GOMEZ GARCIA	
	2020	OFICIOS RECIBIDOS	E DESARROLLO RURAL Y MED	ARCHIVERO	C. JOSE MANUEL GOMEZ GARCIA	
	2020	OFICIOS DE TRANSPARENCIA	E DESARROLLO RURAL Y MED	ARCHIVERO	C. JOSE MANUEL GOMEZ GARCIA	
	2020	OFICIOS ENVIADOS	E DESARROLLO RURAL Y MED	ARCHIVERO	C. JOSE MANUEL GOMEZ GARCIA	
	2020	OFICIOS DE GASOLINA	E DESARROLLO RURAL Y MED	ARCHIVERO	C. JOSE MANUEL GOMEZ GARCIA	

SERVIDOR PUBLICO QUE ENTREGA	REPRESENTANTE DE LA CONTRALORIA	SERVIDOR PUBLICO QUE RECIBE	FOLIO CONSECUTIVO:
C. JOSE MANUEL GOMEZ GARCIA NOMBRE Y FIRMA	C. Edgar Gomez Bañuelos NOMBRE Y FIRMA	L.A.F. ALBERTO HERNDEZ DE LA CRUZ NOMBRE Y FIRMA	No. HOJA 2/ 3
LIC. JUAN DIEGO CAMPOS RODRIGUEZ REPRESENTATEN DE LA COMISION SALIENTE		Saira B.R. LIC. SAIRA ADRIANA BRAVO RODRIGUEZ REPRESENTANTE DE LA COMISION ENTRANTE	

Cabo Corrientes
Gobierno Municipal

MUNICIPIO DE CABO CORRIENTES, JALISCO
ENTREGA - RECEPCION:
ORDINARIA
DD-1 ARCHIVOS EN RESGUARDO

ENTE: 1 MUNICIPIO DE CABO CORRIENTES
UNIDAD RESPONSABLE: 2 DIRECCION DE DESARROLLO RURRAL Y MEDIO AMBIENTE
AREA: 3 DIRECCION DE DESARROLLO RURRAL Y MEDIO AMBIENTE

FECHA DE CORTE DE INFORMACION: 30 DE SEPTIEMBRE DEL 2021
4

N° CONS.	N° DE EXPEDIENTE	CONTENIDO	UBICACIÓN (AREA, OFICINA)	UBICACIÓN (DISPOSITIVO, EQUIPO, ARCHIVERO, ETC.)	RESGUARDANTE	OBSERVACION
5	6	7	8	9	10	11
	2021	REPORTES TRIMESTRALES	E DESARROLLO RURAL Y MED	ARCHIVERO	C. JOSE MANUEL GOMEZ GARCIA	
	2021	REQUISICIONES 2020	E DESARROLLO RURAL Y MED	ARCHIVERO	C. JOSE MANUEL GOMEZ GARCIA	
	2021	REPORTE ANUAL OCTUBRE 2020 -2021	E DESARROLLO RURAL Y MED	ARCHIVERO	C. JOSE MANUEL GOMEZ GARCIA	
	2021	REPORTES MENSUALES DE SACRIFICIO DE GANADO	E DESARROLLO RURAL Y MED	ARCHIVERO	C. JOSE MANUEL GOMEZ GARCIA	
	2021	OFICIOS RECIBIDOS	E DESARROLLO RURAL Y MED	ARCHIVERO	C. JOSE MANUEL GOMEZ GARCIA	
	2021	OFICIOS DE TRANSPARENCIA	E DESARROLLO RURAL Y MED	ARCHIVERO	C. JOSE MANUEL GOMEZ GARCIA	
	2021	OFICIOS ENVIADOS	E DESARROLLO RURAL Y MED	ARCHIVERO	C. JOSE MANUEL GOMEZ GARCIA	
	2021	OFICIOS DE GASOLINA	E DESARROLLO RURAL Y MED	ARCHIVERO	C. JOSE MANUEL GOMEZ GARCIA	
	2021	LIBRO DE ACTAS	E DESARROLLO RURAL Y MED	ARCHIVERO	C. JOSE MANUEL GOMEZ GARCIA	2015-2018 27 ACTAS Y 2018-2021 15 ACTAS

SERVIDOR PUBLICO QUE ENTREGA	REPRESENTANTE DE LA CONTRALORIA	SERVIDOR PUBLICO QUE RECIBE	FOLIO CONSECUTIVO:
C. JOSE MANUEL GOMEZ GARCIA NOMBRE Y FIRMA	C. Edgar Gomez Bañuelos NOMBRE Y FIRMA	L.A.F. ALBERTO HERNDEZ DE LA CRUZ NOMBRE Y FIRMA	No. HOJA 3/ 3
LIC. JUAN DIEGO CAMPOS RODRIGUEZ REPRESENTATEN DE LA COMISION SALIENTE		Saira B R LIC. SAIRA ADRIANA BRAVO RODRIGUEZ REPRESENTANTE DE LA COMISION ENTRANTE	

MUNICIPIO DE CABO CORRIENTES, JALISCO
ENTREGA - RECEPCION:
ORDINARIA
DD-1 ARCHIVOS EN RESGUARDO

ENTE: 1 MUNICIPIO DE CABO CORRIENTES
UNIDAD RESPONSABLE: 2 DIRECCION DE DESARROLLO RURRAL Y MEDIO AMBIENTE
AREA: 3 INSPECCION Y VERIFICACION AMBIENTAL

FECHA DE CORTE DE INFORMACION: 30 DE SEPTIEMBRE DEL 2021
4

N° CONS.	N° DE EXPEDIENTE	CONTENIDO	UBICACIÓN (AREA, OFICINA)	UBICACIÓN (DISPOSITIVO, EQUIPO, ARCHIVERO, ETC.)	RESGUARDANTE	OBSERVACION
5	6	7	8	9	10	11
	2018-2021	AVISOS PREVENTIVOS	CCION Y VERIFICACION AMBI	ARCHIVERO	BIOL. LINDA CRYSTAL ASENCIO	
	2018-2021	DENUNCIAS	CCION Y VERIFICACION AMBI	ARCHIVERO	BIOL. LINDA CRYSTAL ASENCIO	
	2018-2021	SOLICITUDES DE TALA Y PODA	CCION Y VERIFICACION AMBI	ARCHIVERO	BIOL. LINDA CRYSTAL ASENCIO	
	2018-2021	FUEGO Y QUEMAS AGROPECUARIAS	CCION Y VERIFICACION AMBI	ARCHIVERO	BIOL. LINDA CRYSTAL ASENCIO	
	2018-2021	TRANSPARENCIA	CCION Y VERIFICACION AMBI	ARCHIVERO	BIOL. LINDA CRYSTAL ASENCIO	
	2018-2021	REQUISICIONES Y OFICIOS	CCION Y VERIFICACION AMBI	ARCHIVERO	BIOL. LINDA CRYSTAL ASENCIO	
	2018-2021	CONSEJO DE ECOLOGIA	CCION Y VERIFICACION AMBI	ARCHIVERO	BIOL. LINDA CRYSTAL ASENCIO	
	2018-2021	BASURA	CCION Y VERIFICACION AMBI	ARCHIVERO	BIOL. LINDA CRYSTAL ASENCIO	
	2018-2021	SEMADET	CCION Y VERIFICACION AMBI	ARCHIVERO	BIOL. LINDA CRYSTAL ASENCIO	
	2015-2018	ARCHIVO ADMON. 2015-2018	CCION Y VERIFICACION AMBI	ARCHIVERO	BIOL. LINDA CRYSTAL ASENCIO	
	2018-2021	CARPETA ECOLOGIA 2018-2021	CCION Y VERIFICACION AMBI	EN EL ESCRITORIO DE LA COMPUTADORA	BIOL. LINDA CRYSTAL ASENCIO	
	2015-2018	CARPETA ECOLOGIA 2015-2018	CCION Y VERIFICACION AMBI	EN EL ESCRITORIO DE LA COMPUTADORA	BIOL. LINDA CRYSTAL ASENCIO	

SERVIDOR PUBLICO QUE ENTREGA	REPRESENTANTE DE LA CONTRALORIA	SERVIDOR PUBLICO QUE RECIBE	FOLIO CONSECUTIVO:
C. JOSE MANUEL GOMEZ GARCIA NOMBRE Y FIRMA	C. Edgar Gomez Bañuelos NOMBRE Y FIRMA	L.A.F. ALBERTO HERNDEZ DE LA CRUZ NOMBRE Y FIRMA	No. HOJA 1/ 1
LIC. JUAN DIEGO CAMPOS RODRIGUEZ REPRESENTATEN DE LA COMISION SALIENTE		Saira B.R. LIC. SAIRA ADRIANA BRAVO RODRIGUEZ REPRESENTANTE DE LA COMISION ENTRANTE	

Cabo Corrientes
Gobierno Municipal

MUNICIPIO DE CABO CORRIENTES, JALISCO
ENTREGA - RECEPCION:
ORDINARIA
RM-9 RELACION DE MOBILIARIO Y EQUIPO DE COMPUTO

ENTE: 1 MUNICIPIO DE CABO CORRIENTES
UNIDAD RESPONSABLE: 2 DIRECCION DE DESARROLLO RURRAL Y MEDIO AMBIENTE
AREA: 3 DIRECCION DE DESARROLLO RURRAL Y MEDIO AMBIENTE

FECHA DE CORTE DE INFORMACION: 30 DE SEPTIEMBRE DEL 2021
4

No. CONS.	N° DE INVENTARIO (PESA)	DESCRIPCCION DEL BIEN	UBICACIÓN	RESGUARDANTE	OBSERVACIONES
5	6	7	8	9	10
		1 ESCRITORIO DE MADERA AGLOMERADA COLOR CEDRO	DIRECCION DE DESARROLLO RURAL Y MEDI	JOSE MANUEL GOMEZ GARCIA	EN MUY MAL ESTADO
		1 ESCRITORIO DE MADERA AGLOMERADA COLOR CEDRO	DIRECCION DE DESARROLLO RURAL Y MEDI	JOSE MANUEL GOMEZ GARCIA	EN REGULAR ESTADO
		Scanner HP SCAR JET, G3010 tamaño oficio	DIRECCION DE DESARROLLO RURAL Y	JOSE MANUEL GOMEZ GARCIA	BUEN ESTADO
		2 MESAS TUBULAR CON CUMBIETA AGLOMERADA	DIRECCION DE DESARROLLO RURAL Y	JOSE MANUEL GOMEZ GARCIA	EN MAL ESTADO
		5 SILLAS TUBULAR DE COLOR NEGRO, METALICA, CON ASI	DIRECCION DE DESARROLLO RURAL Y	JOSE MANUEL GOMEZ GARCIA	EN MAL ESTADO
		1 Impresora multifuncional Epson L350	DIRECCION DE DESARROLLO RURAL Y	JOSE MANUEL GOMEZ GARCIA	EN REGULAR ESTADO
		1 Scanner Marca Brother DSmobile600	DIRECCION DE DESARROLLO RURAL Y	JOSE MANUEL GOMEZ GARCIA	Buen Estado
		1 Monitor Compaq modelo TFT185W80PS CPU HPMXL0211PP8	DIRECCION DE DESARROLLO RURAL Y	JOSE MANUEL GOMEZ GARCIA	EN REGULAR ESTADO
		CPU HP, serie MXL0211PP8	DIRECCION DE DESARROLLO RURAL Y	JOSE MANUEL GOMEZ GARCIA	EN REGULAR ESTADO
		1 CPU Lenovo 157824RV6MJBHRMM	DIRECCION DE DESARROLLO RURAL Y	JOSE MANUEL GOMEZ GARCIA	EN REGULAR ESTADO
		1 Monitor Lenovo	DIRECCION DE DESARROLLO RURAL Y	JOSE MANUEL GOMEZ GARCIA	EN REGULAR ESTADO
		Sopladora a gasolina marca Stihl, modelo BR200	DIRECCION DE DESARROLLO RURAL Y	JOSE MANUEL GOMEZ GARCIA	EN COMADATO DE LA JISOC, NUEVO
		2 Radio marca Motorola modelo LAH01JDC9JC2AN	DIRECCION DE DESARROLLO RURAL Y	JOSE MANUEL GOMEZ GARCIA	EN LA BRIGADA CONTRA INCENDIOS, 1 NUEVO Y ESTAN C
		1 GPS marca GARMIN, modelo eTrex 30 x	DIRECCION DE DESARROLLO RURAL Y	JOSE MANUEL GOMEZ GARCIA	CUENTRA EN SINDICATURA, NUEVOEN COMADATO DE LA
		2 Sillones secretariales color negro	DIRECCION DE DESARROLLO RURAL Y	JOSE MANUEL GOMEZ GARCIA	EN MUY MAL ESTADO

NOTA:.- Al reportar los bienes en comadato, especificar en observaciones, si el bien se entrega o se recibe en comodato citando al comodante o comodatario (el contrato correspondiente se dede relacional en el apartado correspondiente.)

SERVIDOR PUBLICO QUE ENTREGA	REPRESENTANTE DE LA CONTRALORIA	SERVIDOR PUBLICO QUE RECIBE	FOLIO CONSECUTIVO:
C. JOSE MANUEL GOMEZ GARCIA NOMBRE Y FIRMA	C. Edgar Gomez Bañuelos NOMBRE Y FIRMA	L.A.F. ALBERTO HERNDEZ DE LA CRUZ NOMBRE Y FIRMA	No. HOJA 1/ 4
LIC. JUAN DIEGO CAMPOS RODRIGUEZ REPRESENTATEN DE LA COMISION SALIENTE		LIC. SAIRA ADRIANA BRAVO RODRIGUEZ REPRESENTANTE DE LA COMISION ENTRANTE	

Cabo Corrientes
Gobierno Municipal

MUNICIPIO DE CABO CORRIENTES, JALISCO
ENTREGA - RECEPCION:
ORDINARIA
RM-9 RELACION DE MOBILIARIO Y EQUIPO DE COMPUTO

ENTE: 1 MUNICIPIO DE CABO CORRIENTES
UNIDAD RESPONSABLE: 2 DIRECCION DE DESARROLLO RURRAL Y MEDIO AMBIENTE
AREA: 3 IMSPECCION Y VERIFICACION AMBIENTAL

FECHA DE CORTE DE INFORMACION: 30 DE SEPTIEMBRE DEL 2021
4

No. CONS.	N° DE INVENTARIO (PESA)	DESCRIPCCION DEL BIEN	UBICACIÓN	RESGUARDANTE	OBSERVACIONES
5	6	7	8	9	10
		2 Pociadora marca TRUPER	IMSPECCION Y VERIFICACION AMBIENTAL	LINDA CRYSTAL ASENCIO	NUEVAS
		ESCRITORIO SECRETARIAL METALICO COLOR NEGRO	IMSPECCION Y VERIFICACION AMBIENTAL	LINDA CRYSTAL ASENCIO	MAL ESTADO, ANTERIORMENTE YA HABIA SIDO DADO DE B
		1 SILLON EJECUTIVO DE COLOR NEGRO, METALICA, CON A	IMSPECCION Y VERIFICACION AMBIENTAL	LINDA CRYSTAL ASENCIO	EN MUY MAL ESTADO
		1 Monitor ETE050860700702A784204 marca EMACHINE, color negro	IMSPECCION Y VERIFICACION AMBIENTAL	LINDA CRYSTAL ASENCIO	EN REGULAR ESTADO
		1 CPU sin marca y sin serie color negro	IMSPECCION Y VERIFICACION AMBIENTAL	LINDA CRYSTAL ASENCIO	EN REGULAR ESTADO
		1 archivero metalico de 4 gabetas	IMSPECCION Y VERIFICACION AMBIENTAL	LINDA CRYSTAL ASENCIO	EN MAL ESTADO

NOTA:.- Al reportar los bienes en comadato, especificar en observaciones, si el bien se entrega o se recibe en comodato citando al comodante o comodatario (el contrato correspondiente se dede relacional en el apartado correspondiente.)

SERVIDOR PUBLICO QUE ENTREGA	REPRESENTANTE DE LA CONTRALORIA	SERVIDOR PUBLICO QUE RECIBE	FOLIO CONSECUTIVO:
C. JOSE MANUEL GOMEZ GARCIA NOMBRE Y FIRMA	C. Edgar Gomez Bañuelos NOMBRE Y FIRMA	L.A.F. ALBERTO HERNDEZ DE LA CRUZ NOMBRE Y FIRMA	No. HOJA 3/ 4
LIC. JUAN DIEGO CAMPOS RODRIGUEZ REPRESENTATEN DE LA COMISION SALIENTE		Saira B.R. LIC. SAIRA ADRIANA BRAVO RODRIGUEZ REPRESENTANTE DE LA COMISION ENTRANTE	

Cabo Corrientes
Gobierno Municipal

MUNICIPIO DE CABO CORRIENTES, JALISCO
ENTREGA - RECEPCION:
ORDINARIA
RM-9 RELACION DE MOBILIARIO Y EQUIPO DE COMPUTO

ENTE: 1 MUNICIPIO DE CABO CORRIENTES
UNIDAD RESPONSABLE: 2 DIRECCION DE DESARROLLO RURRAL Y MEDIO AMBIENTE
AREA: 3 RASTRO MUNICIPAL

FECHA DE CORTE DE INFORMACION: 30 DE SEPTIEMBRE DEL 2021
4

No. CONS.	N° DE INVENTARIO (PESA)	DESCRIPCCION DEL BIEN	UBICACIÓN	RESGUARDANTE	OBSERVACIONES
5	6	7	8	9	10
		2 SILLAS TUBULAR DE COLOR NEGRO, METALICA, CON ASI	RASTRO MUNIPAL	NEREO CASTILLN ROMERO	EN MAL ESTADO
		1 ESCRITORIO DE LAMINA COLOR OXIDO	RASTRO MUNIPAL	NEREO CASTILLN ROMERO	EN MAL ESTADO
		1 UN SILLON SECRETARIAL COLOR NEGRO	RASTRO MUNIPAL	NEREO CASTILLN ROMERO	EN MAL ESTADO
		1 MAQUINA DE ESCRIBIR MARCA OLIVETTI, COLOR BLANC	RASTRO MUNIPAL	NEREO CASTILLN ROMERO	BUEN ESTADO
		1 VENTILADOR DE PERESTAL COLOR NEGRO	RASTRO MUNIPAL	NEREO CASTILLN ROMERO	BUEN ESTADO
		1 ENGRAPADORA COLOR PLATA	RASTRO MUNIPAL	NEREO CASTILLN ROMERO	BUEN ESTADO
		1 PERFORADORA PARA PAPEL COLOR NEGRO	RASTRO MUNIPAL	NEREO CASTILLN ROMERO	BUEN ESTADO
		1 MOTOBOMBA ELECTRICA MARCA EVANS 1HP	RASTRO MUNIPAL	NEREO CASTILLN ROMERO	EN MAL ESTADO

NOTA:.- Al reportar los bienes en comadato, especificar en observaciones, si el bien se entrega o se recibe en comodato citando al comodante o comodatario (el contrato correspondiente se dede relacional en el apartado correspondiente.)

SERVIDOR PUBLICO QUE ENTREGA	REPRESENTANTE DE LA CONTRALORIA	SERVIDOR PUBLICO QUE RECIBE	FOLIO CONSECUTIVO:
C. JOSE MANUEL GOMEZ GARCIA NOMBRE Y FIRMA	C. Edgar Gomez Bañuelos NOMBRE Y FIRMA	L.A.F. ALBERTO HERNDEZ DE LA CRUZ NOMBRE Y FIRMA	No. HOJA 4/ 4
LIC. JUAN DIEGO CAMPOS RODRIGUEZ REPRESENTATEN DE LA COMISION SALIENTE		LIC. SAIRA ADRIANA BRAVO RODRIGUEZ REPRESENTANTE DE LA COMISION ENTRANTE	

MUNICIPIO DE CABO CORRIENTES, JALISCO
ENTREGA- RECEPCION:
ORDINARIA
DD-1 ARCHIVOS EN RESGUARDO

ENTE: 1 Ayuntamiento de Cabo Corrientes.
UNIDAD RESPONSABLE: 2 Direccion de Turismo Municipal
AREA: 3 Turismo Municipal

FECHA DE CORTE DE INFORMACION: 30/09/2021

N° CONS.	N° DE EXPEDIENTE	CONTENIDO	UBICACIÓN (AREA, OFICINA)	UBICACIÓN (DISPOSITIVO, EQUIPO, ARCHIVERO, ETC.)	RESGUARDANTE	OBSERVACION
1		Oficios 2018-2021 Enviados	Turismo	Oficina de Turismo	Irving Placito Araiza	
2		Oficios 2018-2021 Recibidos	Turismo	Oficina de Turismo	Irving Placito Araiza	
3		Oficios gastos 2018-2021	Turismo	Oficina de Turismo	Irving Placito Araiza	

SERVIDOR PUBLICO QUE ENTREGA	REPRESENTANTE DE LA CONTRALORIA	SERVIDOR PUBLICO QUE RECIBE	FOLIO CONSECUTIVO:
Irving Alonso Placito Araiza NOMBRE Y FIRMA	C. Edgar Gómez Bañuelos NOMBRE Y FIRMA	Jose Carlos Ramirez Sanchez NOMBRE Y FIRMA	No. HOJA 1/ 1
Edgar Ramon Ibarra Contreras REPRESENTATEN DE LA COMISION SALIENTE		Omar Neyl Moncayo Garcia REPRESENTANTE DE LA COMISION ENTRANTE	

Cabo Corrientes
Gobierno Municipal

MUNICIPIO DE CABO CORRIENTES, JALISCO
ENTREGA - RECEPCION:
ORDINARIA
RM-7 RELACION DE SELLOS

ENTE: 1 Ayuntamiento de Cabo Corrientes.
UNIDAD RESPONSABLE: 2 Direccion de Turismo Municipal
AREA: 3 Turismo

FECHA DE CORTE DE INFORMACION: 30/09/2021

IMPRESIÓN DEL SELLO	DEPARTAMENTO	USO	RESGUARDANTE	OBSERVACIONES
	Turismo	Recepcion y Envio de Documentacion Oficial de la oficina.	Irving Alonso Placito Araiza	Ninguna

SERVIDOR PUBLICO QUE ENTREGA	REPRESENTANTE DE LA CONTRALORIA	SERVIDOR PUBLICO QUE RECIBE	FOLIO CONSECUTIVO:
Irving Alonso Placito Araiza NOMBRE Y FIRMA	C. Edgar Gomez Banuelos NOMBRE Y FIRMA	Jose Carlos Ramirez Sanchez NOMBRE Y FIRMA	No. HOJA 1/ 1
Edgar Ramon Ibarra Contreras REPRESENTATEN DE LA COMISION SALIENTE		Omar Neyl Moncayo Garcia REPRESENTANTE DE LA COMISION ENTRANTE	

Cabo Corrientes
Gobierno Municipal

MUNICIPIO DE CABO CORRIENTES, JALISCO
ENTREGA-RECEPCIÓN
ORDINARIA

RM-9 RELACIÓN DE MOBILIARIO Y EQUIPO DE CÓMPUTO

FECHA DE CORTE DE INFORMACIÓN: 30 DE SEPTIEMBRE DE 2021

ENTE: AYUNTAMIENTO DE CABO CORRIENTES JALISCO
UNIDAD RESPONSABLE: DIRECCION DE TURISMO MUNICIPAL
ÁREA: TURISMO

No. CONS.	Nº DE INVENTARIO (PESA)	DESCRIPCCION DEL BIEN	UBICACIÓN	RESGUARDANTE	OBSERVACIONES
1	T1	CPU DE MARCA QUARONI	OFICINA DE TURISMO MUNICIPAL	IRVING ALONSO PLACITO ARAIZA	10
2	T2	PANTALLA STYLOS TECH	OFICINA DE TURISMO MUNICIPAL	IRVING ALONSO PLACITO ARAIZA	
3	T3	TECLADO STYLOS TECH	OFICINA DE TURISMO MUNICIPAL	IRVING ALONSO PLACITO ARAIZA	
4	T4	ESCRITORIO NEGRO	OFICINA DE TURISMO MUNICIPAL	IRVING ALONSO PLACITO ARAIZA	
5	T5	MOUSE ALAMBRICO	OFICINA DE TURISMO MUNICIPAL	IRVING ALONSO PLACITO ARAIZA	

NOTA:.- Al reportar los bienes en comadato, especificar en observaciones, si el bien se entrega o se recibe en comodato citando al comodante o comodatario (el contrato correspondiente se dede relacional en el apartado correspondiente.)

SERVIDOR PÚBLICO QUE ENTREGA
Irving Alonso Placito Araiza
NOMBRE Y FIRMA
REPRESENTATEN DE LA COMISIÓN SALIENTE

REPRESENTANTE DE LA CONTRALORÍA
C. Edgar Gómez Bañuelos
NOMBRE Y FIRMA

SERVIDOR PÚBLICO QUE RECIBE
José Carlos [illegible] Bañuelos
NOMBRE Y FIRMA
REPRESENTATEN DE LA COMISIÓN ENTRANTE

ENTREGA - RECEPCION:
ORDINARIA
DD-1 ARCHIVOS EN RESGUARDO

ENTE: 1 MUNICIPIO DE CABO CORRIENTES
UNIDAD RESPONSABLE: 2 DIRECCION DE CULTURA
AREA: 3 DIRECCION DE CULTURA

FECHA DE CORTE DE INFORMACION: 30 DE SEPTIEMBRE DEL 2021
4

N° CONS.	N° DE EXPEDIENTE	CONTENIDO	UBICACIÓN (AREA, OFICINA)	UBICACIÓN (DISPOSITIVO, EQUIPO, ARCHIVERO, ETC.)	RESGUARDANTE	OBSERVACION
1	CM-01	LISTA DE ASISTENCIA E INFORMES BALLET INFANTIL TIULT	DIRECCION DE CULTURA	CAJA DE ARCHIVO CULTURA 2018-2021	JUAN MANUEL RODRIGUEZ SANTANA	LISTA DE ASISTENCIA E INFORMES BALLET INFANTIL TIULT 2018-2021
2	CM-02	OFICIOS RECIBIDOS POR LA SECRETARIA DE CULTURA	DIRECCION DE CULTURA	CAJA DE ARCHIVO CULTURA 2018-2021	JUAN MANUEL RODRIGUEZ SANTANA	OFICIOS RECIBIDOS POR LA SECRETARIA DE CULTURA 2018-2021
3	CM-03	LISTA DE ASISTENCIA E INFORMES GRUPO FOLKLORICO CABO CORRIENTES	DIRECCION DE CULTURA	CAJA DE ARCHIVO CULTURA 2018-2021	JUAN MANUEL RODRIGUEZ SANTANA	LISTA DE ASISTENCIA E INFORMES GRUPO FOLKLORICO CABO CORRIENTES 2018-2019
4	CM-04	LISTA DE ASISTENCIA E INFORMES TALLER DE PINTURA	DIRECCION DE CULTURA	CAJA DE ARCHIVO CULTURA 2018-2021	JUAN MANUEL RODRIGUEZ SANTANA	LISTA DE ASISTENCIA E INFORMES TALLER DE PINTURA 2018-2021
5	CM-05	LISTA DE ASISTENCIA E INFORMES TALLER MARIACHI MAYAHUEL	DIRECCION DE CULTURA	CAJA DE ARCHIVO CULTURA 2018-2021	JUAN MANUEL RODRIGUEZ SANTANA	LISTA DE ASISTENCIA E INFORMES TALLER MARIACHI MAYAHUEL 2018-2021

SERVIDOR PUBLICO QUE ENTREGA Juan Manuel Rguez. LIC. JUAN MANUEL RODRIGUEZ SANTANA NOMBRE Y FIRMA	REPRESENTANTE DE LA CONTRALORIA C. EDGAR GOMEZ BANUELOS NOMBRE Y FIRMA	SERVIDOR PUBLICO QUE RECIBE C. ANGELA ISABEL SILVA GRIJALVA NOMBRE Y FIRMA	FOLIO CONSECUTIVO: No. HOJA 1/ 1
C. CELESTE LORENZO LORENZO REPRESENTATEN DE LA COMISION SALIENTE		ING. JOSÉ CARLOS RAMIREZ SÁNCHEZ REPRESENTANTE DE LA COMISION ENTRANTE	

MUNICIPIO DE CABO CORRIENTES, JALISCO
ENTREGA - RECEPCION:
ORDINARIA
DD-1 ARCHIVOS EN RESGUARDO

ENTE: 1 MUNICIPIO DE CABO CORRIENTES
UNIDAD RESPONSABLE: 2 DIRECCION DE CULTURA
AREA: 3 DIRECCION DE CULTURA

FECHA DE CORTE DE INFORMACION: 08 DE SEPTIEMBRE DEL 2021
4

N° CONS.	N° DE EXPEDIENTE	CONTENIDO	UBICACIÓN (AREA, OFICINA)	UBICACIÓN (DISPOSITIVO, EQUIPO, ARCHIVERO, ETC.)	RESGUARDANTE	OBSERVACION
1	CM-01	OFICIOS EXPEDIDOS DIVERSAS INSTITUCIONES	DIRECCION DE CULTURA	CAJA DE ARCHIVO CULTURA 2018-2021	JUAN MANUEL RODRIGUEZ SANTANA	OFICIOS EXPEDIDOS 2018
2	CM-02	OFICIOS RECIBIDOS DIVERSAS INSTITUCIONES	DIRECCION DE CULTURA	CAJA DE ARCHIVO CULTURA 2018-2021	JUAN MANUEL RODRIGUEZ SANTANA	OFICIOS RECIBIDOS 2018
3	CM-03	REQUISICIONES DE COMPRAS	DIRECCION DE CULTURA	CAJA DE ARCHIVO CULTURA 2018-2021	JUAN MANUEL RODRIGUEZ SANTANA	REQUISICIONES DE COMPRAS 2018
4	CM-04	EJECUCIÓN PROGRAMA FONDO TALLERES ARTISTICOS	DIRECCION DE CULTURA	CAJA DE ARCHIVO CULTURA 2018-2021	JUAN MANUEL RODRIGUEZ SANTANA	PROGRAMA TALLERES ARTISTICOS 2018
5	CM-05	PROGRAMA FONDO JALISCO ANIMACION CULTURAL	DIRECCION DE CULTURA	CAJA DE ARCHIVO CULTURA 2018-2021	JUAN MANUEL RODRIGUEZ SANTANA	PROGRAMA FONDO JALISCO ANIMACION CULTURAL 2018
6	CM-06	SOLICITUDES PARA USO DEL AUDITORIO MUNICIPAL	DIRECCION DE CULTURA	CAJA DE ARCHIVO CULTURA 2018-2021	JUAN MANUEL RODRIGUEZ SANTANA	SOLICITUDES DEL AUDITORIO 2018
7	CM-07	COMPROBACIÓN 4TO FESTIVAL DEL DIA DE MUERTOS	DIRECCION DE CULTURA	CAJA DE ARCHIVO CULTURA 2018-2021	JUAN MANUEL RODRIGUEZ SANTANA	COMPROBACIÓN 4TO FESTIVAL DEL DIA DE MUERTOS

SERVIDOR PUBLICO QUE ENTREGA	REPRESENTANTE DE LA CONTRALORIA	SERVIDOR PUBLICO QUE RECIBE	FOLIO CONSECUTIVO:
Juan Manuel Rguez. LIC. JUAN MANUEL RODRIGUEZ SANTANA NOMBRE Y FIRMA	C. EDGAR GOMEZ BAÑUELOS NOMBRE Y FIRMA	C. ANGELA ISABEL SILVA GRIJALVA NOMBRE Y FIRMA	No. HOJA 1/ 1
C. CELESTE LORENZO LORENZO REPRESENTATEN DE LA COMISION SALIENTE		ING. JOSÉ CARLOS RAMIREZ SÁNCHEZ REPRESENTANTE DE LA COMISION ENTRANTE	

ENTREGA - RECEPCION:
ORDINARIA
DD-1 ARCHIVOS EN RESGUARDO

ENTE: 1 MUNICIPIO DE CABO CORRIENTES
UNIDAD RESPONSABLE: 2 DIRECCION DE CULTURA
AREA: 3 DIRECCION DE CULTURA

FECHA DE CORTE DE INFORMACION: 30 DE SEPTIEMBRE DEL 2021
4

N° CONS.	N° DE EXPEDIENTE	CONTENIDO	UBICACIÓN (AREA, OFICINA)	UBICACIÓN (DISPOSITIVO, EQUIPO, ARCHIVERO, ETC.)	RESGUARDANTE	OBSERVACION
1	CM-01	OFICIOS EXPEDIDOS DIVERSAS INSTITUCIONES	DIRECCION DE CULTURA	CAJA DE ARCHIVO CULTURA 2018-2021	JUAN MANUEL RODRIGUEZ SANTANA	OFICIOS EXPEDIDOS 2021
2	CM-02	OFICIOS RECIBIDOS DIVERSAS INSTITUCIONES	DIRECCION DE CULTURA	CAJA DE ARCHIVO CULTURA 2018-2021	JUAN MANUEL RODRIGUEZ SANTANA	OFICIOS RECIBIDOS 2021
3	CM-03	REQUISICIONES DE COMPRAS	DIRECCION DE CULTURA	CAJA DE ARCHIVO CULTURA 2018-2021	JUAN MANUEL RODRIGUEZ SANTANA	REQUISICIONES DE COMPRAS 2021
4	CM-04	GASTOS VARIOS	DIRECCION DE CULTURA	CAJA DE ARCHIVO CULTURA 2018-2021	JUAN MANUEL RODRIGUEZ SANTANA	2 CARPETAS
5	CM-05	EJECUCIÓN PROGRAMA PACMYC	DIRECCION DE CULTURA	CAJA DE ARCHIVO CULTURA 2018-2021	JUAN MANUEL RODRIGUEZ SANTANA	PROGRAMA PACMYC 2021 EN PROCESO DE APROBACIÓN
6	CM-06	PROPUESTA REGLAMENTO DE CULTURA MPAL	DIRECCION DE CULTURA	CAJA DE ARCHIVO CULTURA 2018-2021	JUAN MANUEL RODRIGUEZ SANTANA	PROPUESTA REGLAMENTO DE CULTURA MPAL
7	CM-07	SOLICITUDES PARA USO DEL AUDITORIO MUNICIPAL	DIRECCION DE CULTURA	CAJA DE ARCHIVO CULTURA 2018-2021	JUAN MANUEL RODRIGUEZ SANTANA	SOLICITUDES DEL AUDITORIO 2021
8	CM-08	REGLAMENTO DEL CENTRO HISTÓRICO DEL TUITO	DIRECCION DE CULTURA	CAJA DE ARCHIVO CULTURA 2018-2022	JUAN MANUEL RODRIGUEZ SANTANA	REGLAMENTO DEL CENTRO HISTÓRICO DEL TUITO
9	CM-09	REGLAS DE OPERACIÓN PARA ACCEDER A PROYECTOS CULTURALES 2021	DIRECCION DE CULTURA	CAJA DE ARCHIVO CULTURA 2018-2022	JUAN MANUEL RODRIGUEZ SANTANA	REGLAS DE OPERACIÓN PARA ACCEDER A PROYECTOS CULTURALES 2021

SERVIDOR PUBLICO QUE ENTREGA Juan Manuel Rguez. LIC. JUAN MANUEL RODRIGUEZ SANTANA NOMBRE Y FIRMA	REPRESENTANTE DE LA CONTRALORIA C. EDGAR GOMEZ BAÑUELOS NOMBRE Y FIRMA	SERVIDOR PUBLICO QUE RECIBE C. ANGELA ISABEL SILVA GRIJALVA NOMBRE Y FIRMA	FOLIO CONSECUTIVO: No. HOJA 1/ 1
C. CELESTE LORENZO LORENZO REPRESENTATEN DE LA COMISION SALIENTE		ING. JOSÉ CARLOS RAMIREZ SÁNCHEZ REPRESENTANTE DE LA COMISION ENTRANTE	

Cabo Corrientes
Gobierno Municipal

ENTREGA - RECEPCION:
ORDINARIA
DD-1 ARCHIVOS EN RESGUARDO

ENTE: 1 MUNICIPIO DE CABO CORRIENTES
UNIDAD RESPONSABLE: 2 DIRECCION DE CULTURA
AREA: 3 DIRECCION DE CULTURA

FECHA DE CORTE DE INFORMACION: 30 DE SEPTIEMBRE DEL 2021
4

N° CONS.	N° DE EXPEDIENTE	CONTENIDO	UBICACIÓN (AREA, OFICINA)	UBICACIÓN (DISPOSITIVO, EQUIPO, ARCHIVERO, ETC.)	RESGUARDANTE	OBSERVACION
1	CM-01	OFICIOS EXPEDIDOS DIVERSAS INSTITUCIONES	DIRECCION DE CULTURA	CAJA DE ARCHIVO CULTURA 2018-2021	JUAN MANUEL RODRIGUEZ SANTANA	OFICIOS EXPEDIDOS 2020
2	CM-02	OFICIOS RECIBIDOS DIVERSAS INSTITUCIONES	DIRECCION DE CULTURA	CAJA DE ARCHIVO CULTURA 2018-2021	JUAN MANUEL RODRIGUEZ SANTANA	OFICIOS RECIBIDOS 2020
3	CM-03	REQUISICIONES DE COMPRAS	DIRECCION DE CULTURA	CAJA DE ARCHIVO CULTURA 2018-2021	JUAN MANUEL RODRIGUEZ SANTANA	REQUISICIONES DE COMPRAS 2020
4	CM-04	EJECUCIÓN PROGRAMA FONDO TALLERES ARTISTICOS	DIRECCION DE CULTURA	CAJA DE ARCHIVO CULTURA 2018-2021	JUAN MANUEL RODRIGUEZ SANTANA	PROGRAMA TALLERES ARTISTICOS 2020
5	CM-05	EJECUCIÓN PROGRAMA PACMYC 2020	DIRECCION DE CULTURA	CAJA DE ARCHIVO CULTURA 2018-2021	JUAN MANUEL RODRIGUEZ SANTANA	PROGRAMA PACMYC 2020
6	CM-06	CONVOCATORIAS DIVERSOS PROYECTOS	DIRECCION DE CULTURA	CAJA DE ARCHIVO CULTURA 2018-2021	JUAN MANUEL RODRIGUEZ SANTANA	6 CONVOCATORIAS PARA DIVERSOS PROYECTOS 2020
7	CM-07	SOLICITUDES PARA USO DEL AUDITORIO MUNICIPAL	DIRECCION DE CULTURA	CAJA DE ARCHIVO CULTURA 2018-2021	JUAN MANUEL RODRIGUEZ SANTANA	SOLICITUDES DEL AUDITORIO 2020
8	CM-08	GASTOS VARIOS	DIRECCION DE CULTURA	CAJA DE ARCHIVO CULTURA 2018-2021	JUAN MANUEL RODRIGUEZ SANTANA	11 CARPETAS
9	CM-09	LEY DEL PATRIMONIO CULTURAL DEL ESTADO DE JALISCO Y SUS MPIOS	DIRECCION DE CULTURA	CAJA DE ARCHIVO CULTURA 2018-2021	JUAN MANUEL RODRIGUEZ SANTANA	LEY DEL PATRIMONIO CULTURAL DEL ESTADO DE JALISCO Y SUS MPIOS
10	CM-10	TRÁMITE RESTAURACIÓN DEL FARO DE CABO CORRIENTES	DIRECCION DE CULTURA	CAJA DE ARCHIVO CULTURA 2018-2021	JUAN MANUEL RODRIGUEZ SANTANA	TRÁMITE RESTAURACIÓN DEL FARO DE CABO CORRIENTES 2020

SERVIDOR PUBLICO QUE ENTREGA Juan Manuel Rguez. LIC. JUAN MANUEL RODRIGUEZ SANTANA NOMBRE Y FIRMA	REPRESENTANTE DE LA CONTRALORIA C. EDGAR GOMEZ BANUELOS NOMBRE Y FIRMA	SERVIDOR PUBLICO QUE RECIBE C. ANGELA ISABEL SILVA GRIJALVA NOMBRE Y FIRMA	FOLIO CONSECUTIVO: No. HOJA 1/ 1
C. CELESTE LORENZO LORENZO REPRESENTATEN DE LA COMISION SALIENTE		ING. JOSÉ CARLOS RAMIREZ SÁNCHEZ REPRESENTANTE DE LA COMISION ENTRANTE	

Cabo Corrientes
Gobierno Municipal

ENTREGA - RECEPCION:
ORDINARIA
DD-1 ARCHIVOS EN RESGUARDO

ENTE: 1 MUNICIPIO DE CABO CORRIENTES
UNIDAD RESPONSABLE: 2 DIRECCION DE CULTURA
AREA: 3 DIRECCION DE CULTURA

FECHA DE CORTE DE INFORMACION: 30 DE SEPTIEMBRE DEL 2021
4

N° CONS.	N° DE EXPEDIENTE	CONTENIDO	UBICACIÓN (AREA, OFICINA)	UBICACIÓN (DISPOSITIVO, EQUIPO, ARCHIVERO, ETC.)	RESGUARDANTE	OBSERVACION
1	CM-01	OFICIOS EXPEDIDOS DIVERSAS INSTITUCIONES	DIRECCION DE CULTURA	CAJA DE ARCHIVO CULTURA 2018-2021	JUAN MANUEL RODRIGUEZ SANTANA	OFICIOS EXPEDIDOS 2019
2	CM-02	OFICIOS RECIBIDOS DIVERSAS INSTITUCIONES	DIRECCION DE CULTURA	CAJA DE ARCHIVO CULTURA 2018-2021	JUAN MANUEL RODRIGUEZ SANTANA	OFICIOS RECIBIDOS 2019
3	CM-03	REQUISICIONES DE COMPRAS	DIRECCION DE CULTURA	CAJA DE ARCHIVO CULTURA 2018-2021	JUAN MANUEL RODRIGUEZ SANTANA	REQUISICIONES DE COMPRAS 2019
4	CM-04	EJECUCIÓN PROGRAMA FONDO TALLERES ARTISTICOS	DIRECCION DE CULTURA	CAJA DE ARCHIVO CULTURA 2018-2021	JUAN MANUEL RODRIGUEZ SANTANA	PROGRAMA TALLERES ARTISTICOS 2019
5	CM-05	EJECUCIÓN PROGRAMA PACMYC 2019	DIRECCION DE CULTURA	CAJA DE ARCHIVO CULTURA 2018-2021	JUAN MANUEL RODRIGUEZ SANTANA	PROGRAMA PACMYC 2019
6	CM-06	EJECUCIÓN PROYECTO TRADICION GASTRÓNOMICA DEL TUITO	DIRECCION DE CULTURA	CAJA DE ARCHIVO CULTURA 2018-2021	JUAN MANUEL RODRIGUEZ SANTANA	EJECUCIÓN PROYECTO TRADUCION GASTRÓNOMICA DEL TUITO 2019
7	CM-07	SOLICITUDES PARA USO DEL AUDITORIO MUNICIPAL	DIRECCION DE CULTURA	CAJA DE ARCHIVO CULTURA 2018-2021	JUAN MANUEL RODRIGUEZ SANTANA	SOLICITUDES DEL AUDITORIO 2019
8	CM-08	GASTOS VARIOS	DIRECCION DE CULTURA	CAJA DE ARCHIVO CULTURA 2018-2021	JUAN MANUEL RODRIGUEZ SANTANA	7 CARPETAS
9	CM-09	COMPROBACIÓN PROYECTO TRADICION GASTRONÓMICA DEL TUITO	DIRECCION DE CULTURA	CAJA DE ARCHIVO CULTURA 2018-2021	JUAN MANUEL RODRIGUEZ SANTANA	COMPROBACIÓN PROYECTO TRADICION GASTRONÓMICA DEL TUITO 2019
10	CM-10	LISTADO DE ZONAS PROPUESTAS PARA PATRIMONIO CULTURAL	DIRECCION DE CULTURA	CAJA DE ARCHIVO CULTURA 2018-2021	JUAN MANUEL RODRIGUEZ SANTANA	LISTADO DE ZONAS PROPUESTAS PARA PATRIMONIO CULTURAL 2019
11	CM-11	PROYECTO CINE MOVIL TOTO-ILUMINANDO EL PACIFICO	DIRECCION DE CULTURA	CAJA DE ARCHIVO CULTURA 2018-2021	JUAN MANUEL RODRIGUEZ SANTANA	PROYECTO CINE MOVIL TOTO-ILUMINANDO EL PACIFICO 2019
12	CM-12	EVENTO DÍA INTERNACIONAL DEL LIBRO	DIRECCION DE CULTURA	CAJA DE ARCHIVO CULTURA 2018-2021	JUAN MANUEL RODRIGUEZ SANTANA	PROTOLOCO DE EVENTO DÍA INTERNACIONAL DEL LIBRO 2019
13	CM-13	COMPROBACIÓN PROYECTO DIOREMA MUSEO DEL TUITO	DIRECCION DE CULTURA	CAJA DE ARCHIVO CULTURA 2018-2022	JUAN MANUEL RODRIGUEZ SANTANA	COMPROBACIÓN PROYECTO DIOREMA MUSEO DEL TUITO

SERVIDOR PUBLICO QUE ENTREGA Juan Manuel Rguez. LIC. JUAN MANUEL RODRIGUEZ SANTANA NOMBRE Y FIRMA	REPRESENTANTE DE LA CONTRALORIA C. EDGAR GOMEZ BAÑUELOS NOMBRE Y FIRMA	SERVIDOR PUBLICO QUE RECIBE C. ANGELA ISABEL SILVA GRIJALVA NOMBRE Y FIRMA	FOLIO CONSECUTIVO: No. HOJA 1/ 1
C. CELESTE LORENZO LORENZO REPRESENTATEN DE LA COMISION SALIENTE		ING. JOSÉ CARLOS RAMIREZ SÁNCHEZ REPRESENTANTE DE LA COMISION ENTRANTE	

MUNICIPIO DE CABO CORRIENTES, JALISCO
ENTREGA - RECEPCION:
ORDINARIA
RM1 INVENTARIO DE ALMACENES DIVERSOS

ENTE: 1 MUNICIPIO DE CABO CORRIENTES
UNIDAD RESPONSABLE: 2 DIRECCION DE CULTURA
AREA: 3 DIRECCION DE CULTURA

FECHA DE CORTE DE INFORMACION: 30 DE SEPTIEMBRE 2021
4

NO. CONSEC.	CANTIDAD	DESCRIPCCION DEL ARTICULO	PRECIO	UBICACIÓN	RESPONSABLE	OBSERVACIONES
1	1	Bandeja portapapeles de acero inoxidable	$ 259.00	Dirección de Cultura	Juan Manuel Rodriguez Santana	
2	1	Perforadora	$ 199.00	Dirección de Cultura	Juan Manuel Rodriguez Santana	
3	1	Portalápices de acero inoxidable	$ 149.00	Dirección de Cultura	Juan Manuel Rodriguez Santana	
4	1	Cesto para la basura	$ 367.00	Dirección de Cultura	Juan Manuel Rodriguez Santana	
5	5	Lápices	$ 35.00	Dirección de Cultura	Juan Manuel Rodriguez Santana	
6	3	Lapiceras	$ 15.00	Dirección de Cultura	Juan Manuel Rodriguez Santana	
7	600	Hojas blancas carta	$ 190.00	Dirección de Cultura	Juan Manuel Rodriguez Santana	Compartida con departamentos
8	300	Hojas blancas oficio	$ 110.00	Dirección de Cultura	Juan Manuel Rodriguez Santana	Compartida con departamentos
	2	Cinta adhesiva transparente	$ 45.00	Dirección de Cultura	Juan Manuel Rodriguez Santana	Compartida con departamentos

SERVIDOR PUBLICO QUE ENTREGA	REPRESENTANTE DE LA CONTRALORIA	SERVIDOR PUBLICO QUE RECIBE	FOLIO CONSECUTIVO:
Juan Manuel Rguez. LIC. JUAN MANUEL RODRIGUEZ SANTANA NOMBRE Y FIRMA	C. EDGAR GÓMEZ BAÑUELOS NOMBRE Y FIRMA	C. ANGELA ISABEL SILVA GRIJALVA NOMBRE Y FIRMA	No. HOJA 1/ 1
C. CELESTE LORENZO LORENZO REPRESENTATEN DE LA COMISION SALIENTE		ING. JOSÉ CARLOS RAMÍREZ SÁNCHEZ REPRESENTANTE DE LA COMISION ENTRANTE	

MUNICIPIO DE CABO CORRIENTES, JALISCO
ENTREGA - RECEPCION:
ORDINARIA

RM-7 RELACION DE SELLOS

ENTE: 1 MUNICIPIO DE CABO CORRIENTES
UNIDAD RESPONSABLE: 2 DIRECCIÓN DE CULTURA
AREA: 3 DIRECCIÓN DE CULTURA

FECHA DE CORTE DE INFORMACION: 30/09/2021
4

IMPRESIÓN DEL SELLO	DEPARTAMENTO	USO	RESGUARDANTE	OBSERVACIONES
CULTURA ADMINISTRACIÓN 2018 - 2021	DIRECCIÓN DE CULTURA	OFICIALIZACIÓN DE DOCUMENTACIÓN	JUAN MANUEL RODRIGUEZ SANTANA	SE ENCUENTRA EN BUEN ESTADO.

SERVIDOR PUBLICO QUE ENTREGA Juan Manuel Rguez. LIC. JUAN MANUEL RODRIGUEZ SANTANA NOMBRE Y FIRMA	REPRESENTANTE DE LA CONTRALORIA C. EDGAR GOMEZ BANUELOS. NOMBRE Y FIRMA	SERVIDOR PUBLICO QUE RECIBE C. ANGELA ISABEL SILVA GRIJALVA NOMBRE Y FIRMA	FOLIO CONSECUTIVO: No. HOJA 1/ 1
C. CELESTE LORENZO LORENZO REPRESENTANTE DE LA COMISION SALIENTE		ING. JOSE CARLOS RAMIREZ SANCHEZ. REPRESENTANTE DE LA COMISION ENTRANTE	

MUNICIPIO DE CABO CORRIENTES, JALISCO
ENTREGA - RECEPCION:
ORDINARIA
RM-9 RELACION DE MOBILIARIO Y EQUIPO DE COMPUTO

ENTE: 1 MUNICIPIO DE CABO CORRIENTES
UNIDAD RESPONSA 2 DIRECCION DE CULTURA
AREA: 3 DIRECCION DE CULTURA

FECHA DE CORTE DE INFORMACION: 30-SEPTIEMBRE-2021.

No. CONS.	N° DE INVENTARIO (PESA)	DESCRIPCCION DEL BIEN	UBICACIÓN	RESGUARDANTE	OBSERVACIONES
1	CM-01	Amplificador phomnic mod. Max2500, serie abc2f8a494	Auditorio Mpal.	Juan Manuel Rodriguez Santana	
2	CM-03	Reprodcutor de dvd y videograbadora	Dep. Informática	Juan Manuel Rodriguez Santana	
3	CM-04	Mezcladora de doce canales.	Auditorio Mpal.	Juan Manuel Rodriguez Santana	
4	CM-05	2 Bocinas marca community	Auditorio Mpal.	Juan Manuel Rodriguez Santana	
5	CM-07	2 Bases pára bocinas	Auditorio Mpal.	Juan Manuel Rodriguez Santana	
6	CM-08	Escritotorio con lateral derecho color arena	Oficina de Cultura	Juan Manuel Rodriguez Santana	Estado regular
7	CM-09	Equipo de sonido consola de seis canales	Teatro al aire libre	Juan Manuel Rodriguez Santana	
8	CM-10	Macetas grandes color beige natural	Casa de la Cultura	Juan Manuel Rodriguez Santana	
9	CM-11	Maceta de barro	Casa de la Cultura	Juan Manuel Rodriguez Santana	
10	CM-12	Base de cantera cuadrada	Casa de la Cultura	Juan Manuel Rodriguez Santana	
11	CM-13	virgen antigua de cantera	Casa de la Cultura	Juan Manuel Rodriguez Santana	
12	CM-14	Adorno de cantera labrado	Casa de la Cultura	Juan Manuel Rodriguez Santana	
13	CM-15	Base rectangular gde. De cantera	Casa de la Cultura	Juan Manuel Rodriguez Santana	
14	CM-16	Pintura de mural art. En casa de la cultura	Casa de la Cultura	Juan Manuel Rodriguez Santana	

NOTA:.- Al reportar los bienes en comadato, especificar en observaciones, si el bien se entrega o se recibe en comodato citando al comodante o comodatario (el contrato correspondiente se dede relacional en el apartado correspondiente.)

SERVIDOR PUBLICO QUE ENTREGA	REPRESENTANTE DE LA CONTRALORIA	SERVIDOR PUBLICO QUE RECIBE	FOLIO CONSECUTIVO:
Juan Manuel Rguez.			
LIC. JUAN MANUEL RODRIGUEZ SANTANA NOMBRE Y FIRMA	C. EDGAR GÓMEZ BAÑUELOS NOMBRE Y FIRMA	C. ANGELA ISABEL SILVA GRIJALVA NOMBRE Y FIRMA	No. HOJA 1/ 5
C. CELESTE LORENZO LORENZO REPRESENTANTE DE LA COMISION SALIENTE		ING. JOSÉ CARLOS RAMÍREZ SÁNCHEZ REPRESENTANTE DE LA COMISION ENTRANTE	

Cabo Corrientes
Gobierno Municipal

MUNICIPIO DE CABO CORRIENTES, JALISCO
ENTREGA - RECEPCION:
ORDINARIA
RM-9 RELACION DE MOBILIARIO Y EQUIPO DE COMPUTO

ENTE: 1 MUNICIPIO DE CABO CORRIENTES
UNIDAD RESPONSA 2 DIRECCION DE CULTURA
AREA: 3 CULTURA

FECHA DE CORTE DE INFORMACION: 30-SEPTIEMBRE-2021.

No. CONS.	N° DE INVENTARIO (PESA)	DESCRIPCCION DEL BIEN	UBICACIÓN	RESGUARDANTE	OBSERVACIONES
15	CM-17	Teléfono Panasonic	Oficina de Cultura	Juan Manuel Rodriguez Santana	
16	CM-18	Cuadro- pintura de los niños héroes	Teatro al aire libre	Juan Manuel Rodriguez Santana	
17	CM-19	Guitarrones con funda	Taller de Música	Juan Manuel Rodriguez Santana	
18	CM-20	Vihuelas	Taller de Música	Juan Manuel Rodriguez Santana	
19	CM-21	Violines de estudiante 4/4	Taller de Música	Juan Manuel Rodriguez Santana	
20	CM-22	Trompeta sib plateada doble llave 3s	Taller de Música	Juan Manuel Rodriguez Santana	
21	CM-23	Violin de estudiante 4/4	Taller de Música	Juan Manuel Rodriguez Santana	
22	CM-24	93 Butacas color chocolate ocn asientos de piel color beige	Auditorio Mpal.	Juan Manuel Rodriguez Santana	
23	CM-25	33 Sillas negras de plastico con aluminio	Auditorio Mpal.	Juan Manuel Rodriguez Santana	
24	CM-26	Equipo de sonido y microfonia para el teatro al aire l.	Teatro al aire libre	Juan Manuel Rodriguez Santana	Estado malo
25	CM-27	4 Ventiladores negros de pared para el taller de danza	Taller de danza	Juan Manuel Rodriguez Santana	
26	CM-28	Podium de madera color café	Auditorio Mpal.	Juan Manuel Rodriguez Santana	
27	CM-29	Canasta grande	Oficina de Cultura	Juan Manuel Rodriguez Santana	
28	CM-30	Tarima de estructura de herrería con duela de madera	Teatro al aire libre	Juan Manuel Rodriguez Santana	
29	CM-31	Equipo de iluminacion para el teatro al aire libre	Teatro al aire libre	Juan Manuel Rodriguez Santana	Estado regular

NOTA:.- Al reportar los bienes en comadato, especificar en observaciones, si el bien se entrega o se recibe en comodato citando al comodante o comodatario (el contrato correspondiente se dede relacional en el apartado correspondiente.)

SERVIDOR PUBLICO QUE ENTREGA	REPRESENTANTE DE LA CONTRALORIA	SERVIDOR PUBLICO QUE RECIBE	FOLIO CONSECUTIVO:
Juan Manuel Rguez. LIC. JUAN MANUEL RODRIGUEZ SANTANA NOMBRE Y FIRMA	C. EDGAR GOMEZ BAÑUELOS NOMBRE Y FIRMA	C. ANGELA ISABEL SILVA GRIJALVA NOMBRE Y FIRMA	No. HOJA 2/ 5
C. CELESTE LORENZO LORENZO REPRESENTANTE DE LA COMISION SALIENTE		ING. JOSÉ CARLOS RAMÍREZ SÁNCHEZ REPRESENTANTE DE LA COMISION ENTRANTE	

Cabo Corrientes
Gobierno Municipal

MUNICIPIO DE CABO CORRIENTES, JALISCO
ENTREGA - RECEPCION:
ORDINARIA
RM-9 RELACION DE MOBILIARIO Y EQUIPO DE COMPUTO

ENTE: 1 MUNICIPIO DE CABO CORRIENTES
UNIDAD RESPONSA 2 DIRECCION DE CULTURA
AREA: 3 CULTURA

FECHA DE CORTE DE INFORMACION: 30-SEPTIEMBRE-2021.
4

No. CONS.	N° DE INVENTARIO (PESA)	DESCRIPCCION DEL BIEN	UBICACIÓN	RESGUARDANTE	OBSERVACIONES
30	CM-32	Vestuario para todos los talleres de casa de la cultura	Taller de danza Tiult y Cabo Corrientes	Juan Manuel Rodriguez Santana	
31	CM-33	Trajes de mariachi varonil y femenil	Taller de mariachi	Juan Manuel Rodriguez Santana	
32	CM-34	Trajes de chiapanecas para el grupo folclórico C.C.	Taller de danza Cabo Corrientes	Juan Manuel Rodriguez Santana	
33	CM-35	Oso navideño	Teatro al aire libre	Juan Manuel Rodriguez Santana	
34	CM-36	Adornos led para fiestas patrias	Fachada de Presidencia	Juan Manuel Rodriguez Santana	
35	CM-37	Arbolitos de luces	Teatro al aire libre	Juan Manuel Rodriguez Santana	Estado regular
36	CM-38	Mamparas de madera	Teatro al aire libre	Juan Manuel Rodriguez Santana	Estado Regular
37	CM-39	Acervo de Libros diversos	Librero ubicado en Direccion de Cultura	Juan Manuel Rodriguez Santana	
38	CM-40	Fotografias de los niños héroes	Teatro al aire libre	Juan Manuel Rodriguez Santana	
39	CM-41	Pantallas (esferas)	Teatro al aire libre	Juan Manuel Rodriguez Santana	Estado malo
40	CM-42	Nacimiento navideño	Teatro al aire libre	Juan Manuel Rodriguez Santana	Estado Regular
41	CM-43	Manteles varios colores	Direccion de Cultura	Juan Manuel Rodriguez Santana	
42	CM-44	Carreta de madera	Casa de la Cultura	Juan Manuel Rodriguez Santana	Estado Regular
43	CM-45	Barril de madera	Casa de la Cultura	Juan Manuel Rodriguez Santana	
44	CM-46	Control de aire acondicionado del auditorio	Direccion de Cultura	Juan Manuel Rodriguez Santana	

NOTA:.- Al reportar los bienes en comadato, especificar en observaciones, si el bien se entrega o se recibe en comodato citando al comodante o comodatario (el contrato correspondiente se dede relacional en el apartado correspondiente.)

SERVIDOR PUBLICO QUE ENTREGA Juan Manuel Rguez. LIC. JUAN MANUEL RODRIGUEZ SANTANA NOMBRE Y FIRMA	REPRESENTANTE DE LA CONTRALORIA C. EDGAR GÓMEZ BAÑUELOS NOMBRE Y FIRMA	SERVIDOR PUBLICO QUE RECIBE C. ÁNGELA ISABEL SILVA GRIJALVA NOMBRE Y FIRMA	FOLIO CONSECUTIVO: No. HOJA 3/ 5
C. CELESTE LORENZO LORENZO REPRESENTANTE DE LA COMISION SALIENTE		ING. JOSÉ CARLOS RAMÍREZ SÁNCHEZ REPRESENTANTE DE LA COMISION ENTRANTE	

Cabo Corrientes
Gobierno Municipal

MUNICIPIO DE CABO CORRIENTES, JALISCO
ENTREGA - RECEPCION:
ORDINARIA
RM-9 RELACION DE MOBILIARIO Y EQUIPO DE COMPUTO

ENTE: 1 MUNICIPIO DE CABO CORRIENTES
UNIDAD RESPONSA 2 DIRECCION DE CULTURA
AREA: 3 DIRECCION DE CULTURA

FECHA DE CORTE DE INFORMACION: 30-SEPTIEMBRE-2021.
4

No. CONS.	N° DE INVENTARIO (PESA)	DESCRIPCCION DEL BIEN	UBICACIÓN	RESGUARDANTE	OBSERVACIONES
45	CM-47	Cesto para la basura acero inoxidable	Direccion de Cultura	Juan Manuel Rodriguez Santana	
46	CM-48	Cestos para basura color negro	Casa de la Cultura	Juan Manuel Rodriguez Santana	
47	CM-49	Sillas de madera	Casa de la Cultura	Juan Manuel Rodriguez Santana	
48	CM-50	Cajas de carton con piezas arqueológicas	Teatro al Aire Libre	Juan Manuel Rodriguez Santana	
49	CM-51	Bolsas de plástico con pzas. arqueológicas	Teatro al Aire Libre	Juan Manuel Rodriguez Santana	
50	CM-52	Cajas de plástico con pzas. Arqueologicas	Teatro al Aire Libre	Juan Manuel Rodriguez Santana	
51	CM-53	Piedra arqueologica	Oficina de Archivo Mpal.	Juan Manuel Rodriguez Santana	Estado Regular
52	CM-54	Cántaro de cerámica	Casa de la Cultura	Juan Manuel Rodriguez Santana	
53	CM-55	Estela arqueologica	Delegación de Mayto	Juan Manuel Rodriguez Santana	
54	CM-56	CPU LG, color negro	Direccion de Cultura	Juan Manuel Rodriguez Santana	
55	CM-57	Impresora, color negro EPSON 16171	Direccion de Cultura	Juan Manuel Rodriguez Santana	
56	CM-58	Reconocimientos para el municipio enmarcados	Direccion de Cultura	Juan Manuel Rodriguez Santana	Compartida con diversos deparamentos
57	CM-59	6 Mesas de madera color negro	Auditorio Mpal.	Juan Manuel Rodriguez Santana	4 Expedidos por diversos dependencias
58	CM-60	6 bancos con base de madera y estructura metalica	Auditorio Mpal.	Juan Manuel Rodriguez Santana	regular
59	CM-61	11 caballetes de madera	Auditorio Mpal.	Juan Manuel Rodriguez Santana	Regular

NOTA:.- Al reportar los bienes en comadato, especificar en observaciones, si el bien se entrega o se recibe en comodato citando al comodante o comodatario (el contrato correspondiente se dede relacional en el apartado correspondiente.)

SERVIDOR PUBLICO QUE ENTREGA	REPRESENTANTE DE LA CONTRALORIA	SERVIDOR PUBLICO QUE RECIBE	FOLIO CONSECUTIVO:
Juan Manuel Rguez. LIC. JUAN MANUEL RODRIGUEZ SANTANA NOMBRE Y FIRMA	C. EDGAR GOMEZ BAÑUELOS NOMBRE Y FIRMA	C. ÁNGELA ISABEL SILVA GRIJALVA NOMBRE Y FIRMA	No. HOJA 4/ 5
C. CELESTE LORENZO LORENZO REPRESENTANTE DE LA COMISION SALIENTE		ING. JOSÉ CARLOS RAMÍREZ SÁNCHEZ REPRESENTANTE DE LA COMISION ENTRANTE	

MUNICIPIO DE CABO CORRIENTES, JALISCO
ENTREGA - RECEPCION:
ORDINARIA
RM-9 RELACION DE MOBILIARIO Y EQUIPO DE COMPUTO

ENTE: 1 MUNICIPIO DE CABO CORRIENTES
UNIDAD RESPONSA 2 DIRECCION DE CULTURA
AREA: 3 DIRECCION DE CULTURA

FECHA DE CORTE DE INFORMACION: 30-SEPTIEMBRE-2021.

No. CONS.	N° DE INVENTARIO (PESA)	DESCRIPCCION DEL BIEN	UBICACIÓN	RESGUARDANTE	OBSERVACIONES
60	CM-63	Estructura de aluminio con plastico para colocar lonas	Direccion de cultura	Juan Manuel Rodriguez Santana	
61	CM-64	2 violines	Direccion de cultura	Juan Manuel Rodriguez Santana	Regular
62	CM-65	2 arañaras para lonas	Direccion de cultura	Juan Manuel Rodriguez Santana	
63	CM-66	paq. De zarapes varios colores	Direccion de cultura	Juan Manuel Rodriguez Santana	
64	CM-67	bocina taller de danza color negro	Taller de Danza	Juan Manuel Rodriguez Santana	
65	CM-68	2 sombreros de gala de jalisco	Direccion de cultura	Juan Manuel Rodriguez Santana	
66	CM-69	1 proyector	Direccion de cultura	Juan Manuel Rodriguez Santana	
67	CM-70	1 Amplificador	Direccion de cultura	Juan Manuel Rodriguez Santana	
68	CM-71	13 fotografias con marco	Casa de la cultura	Juan Manuel Rodriguez Santana	
69	CM-72	1 Cajonera de archivo color café con negro	Direccion de cultura	Juan Manuel Rodriguez Santana	

NOTA:.- Al reportar los bienes en comadato, especificar en observaciones, si el bien se entrega o se recibe en comodato citando al comodante o comodatario (el contrato correspondiente se dede relacional en el apartado correspondiente.)

SERVIDOR PUBLICO QUE ENTREGA	REPRESENTANTE DE LA CONTRALORIA	SERVIDOR PUBLICO QUE RECIBE	FOLIO CONSECUTIVO:
Juan Manuel Rguez. LIC. JUAN MANUEL RODRIGUEZ SANTANA NOMBRE Y FIRMA	C. EDGAR GÓMEZ BAÑUELOS NOMBRE Y FIRMA	C. ÁNGELA ISABEL SILVA GRIJALVA NOMBRE Y FIRMA	No. HOJA 5/ 5
C. CELESTE LORENZO LORENZO REPRESENTANTE DE LA COMISION SALIENTE		ING. JOSÉ CARLOS RAMÍREZ SÁNCHEZ REPRESENTANTE DE LA COMISION ENTRANTE	

MUNICIPIO DE CABO CORRIENTES, JALISCO
ENTREGA - RECEPCION:
ORDINARIA
DD-1 ARCHIVOS EN RESGUARDO

ENTE: 1 MUNICIPIO DE CABO CORRIENTES
UNIDAD RESPONSABLE: 2 EDUCACIÓN MUNICIPAL
AREA: 3 DIRECCION DE EDUCACIÓN

FECHA DE CORTE DE INFORMACION: 30 DE SEPTIEMBRE 2021

N° CONS.	N° DE EXPEDIENTE	CONTENIDO	UBICACIÓN (AREA, OFICINA)	UBICACIÓN (DISPOSITIVO, EQUIPO, ARCHIVERO, ETC.)	RESGUARDANTE	OBSERVACION
1	SDIS/DGPS/DAS/17	CARATULAS DEL PROGRAMA MOCHILAS CON ÚTILES EJERCICIO 2017	ARCHIVO MUNICIPAL	CAJA DE ARCHIVO DE EDUCACIÓN.	DIRECCIÓN DE EDUCACIÓN	LOS LEGAJOS CUENTAN CON DOCUMENTACION ORIGINAL Y CARATULAS ORIGINALES FIRMADAS Y SELLADAS POR LA ESCUELA.
2	SSAS/2019	CARTULAS DEL PROGRAMA "RECREA, EDUCANDO PARA LA VIDA" EJERCICIO 2019 PRIMER Y SEGUNDA ETAPA.	ARCHIVO MUNICIPAL	CAJA DE ARCHIVO DE EDUCACIÓN.	DIRECCIÓN DE EDUCACIÓN	LOS LEGAJOS CUENTAN CON DOCUMENTACION ORIGINAL Y CARATULAS ORIGINALES FIRMADAS Y SELLADAS POR ENLACES REGIONAL Y MUNICIPAL.
3	SSAS/2020	CARTULAS DEL PROGRAMA "RECREA, EDUCANDO PARA LA VIDA" EJERCICIO 2020 PRIMER, SEGUNDA Y TERCER ETAPA.	ARCHIVO MUNICIPAL	CAJA DE ARCHIVO DE EDUCACIÓN.	DIRECCIÓN DE EDUCACIÓN	LOS LEGAJOS CUENTAN CON DOCUMENTACION ORIGINAL Y CARATULAS ORIGINALES FIRMADAS Y SELLADAS POR ENLACES REGIONAL Y MUNICIPAL.

SERVIDOR PUBLICO QUE ENTREGA	REPRESENTANTE DE LA CONTRALORIA	SERVIDOR PUBLICO QUE RECIBE	FOLIO CONSECUTIVO:
LIC. SANYA KARIMEN CRUZ GORDIÁN NOMBRE Y FIRMA	C. Edgar Gomez Bañuelos NOMBRE Y FIRMA	L. A. F. ALBERTO HERNANDEZ DE LA CRUZ NOMBRE Y FIRMA	No. HOJA 1/ 1
REPRESENTATEN DE LA COMISION SALIENTE		ING. JOSÉ CARLOS RAMIREZ SANCHEZ REPRESENTANTE DE LA COMISION ENTRANTE	

MUNICIPIO DE CABO CORRIENTES, JALISCO
ENTREGA - RECEPCION:
ORDINARIA

DD-8 DOCUMENTACION E INFORMACION ADICIONAL O COMPLEMENTARIA

ENTE: 1 MUNICIPIO DE CABO CORRIENTES
UNIDAD RESPONSABLE: 2 EDUCACIÓN MUNICIPAL
AREA: 3 DIRECCIÓN DE EDUCACIÓN

ECHA DE CORTE DE INFORMACION: 30 DE SEPTIEMBRE 2021
4

NOMBRE DEL DOCUMENTO	DESCRIPCION	OBSERVACIONES
CONVENIO Y ANEXOS	CONVENIO DEL PROGRAMA YO VEO POR JALISCO Y PADRON DE BENEFICIARIOS.	EL CONVENIO NO CUENTA CON FIRMAS DE AUTORIDADES DEL ESTADO DEBIDO QUE NUNCA FUE ENVIADO POR PARTE DEL ESTADO.
CARATULAS DE COMPROBACIÓN	CARATULAS DE COMPROBACIÓN ORIGINALES FIRMADAS Y SELLADAS POR LAS ESCUELAS	RESGUARDO DEL ESTADO
OFICIOS DE EDUCACIÓN 2018	OFICIOS ENVIADOS A DISTINTAS ESTANCIAS	
OFICIOS RECIBIDOS 2018	OFICIOS RECIBIDOS DE DISTINTAS ESTANCIAS	
OFICIOS DE EDUCACIÓN 2019	OFICIOS ENVIADOS A DISTINTAS ESTANCIAS	
OFICIOS RECIBIDOS 2019	OFICIOS RECIBIDOS DE DISTINTAS ESTANCIAS	
REQUISICIONES 2019	REQUISICIONES DE DISTINTAS PARTIDAS	

SERVIDOR PUBLICO QUE ENTREGA	REPRESENTANTE DE LA CONTRALORIA	SERVIDOR PUBLICO QUE RECIBE	FOLIO CONSECUTIVO:
LIC, SANYA KARIMEN CRUZ GORDIAN NOMBRE Y FIRMA	C. Edgar Gomez Bañuelos NOMBRE Y FIRMA	L. A. F. ALBERTO HERNANDEZ DE LA CRUZ NOMBRE Y FIRMA	No. HOJA 2//3
REPRESENTATEN DE LA COMISION SALIENTE		ING. JOSÉ CARLOS RAMIREZ SANCHEZ REPRESENTANTE DE LA COMISION ENTRANTE	

Cabo Corrientes
Gobierno Municipal

MUNICIPIO DE CABO CORRIENTES, JALISCO
ENTREGA - RECEPCION:
ORDINARIA

DD-8 DOCUMENTACION E INFORMACION ADICIONAL O COMPLEMENTARIA

ENTE: 1 MUNICIPIO DE CABO CORRIENTES
UNIDAD RESPONSABLE: 2 EDUCACIÓN MUNICIPAL
AREA: 3 DIRECCIÓN DE EDUCACIÓN

FECHA DE CORTE DE INFORMACION: 30-sep-21

NOMBRE DEL DOCUMENTO	DESCRIPCION	OBSERVACIONES
OFICIOS DE EDUCACIÓN 2020	OFICIOS ENVIADOS A DISTINTAS ESTANCIAS	
OFICIOS RECIBIDOS 2020	OFICIOS RECIBIDOS DE DISTINTAS ESTANCIAS	
REQUISICIONES 2020	REQUISICIONES DE DISTINTAS PARTIDAS	
OFICIOS DE EDUCACIÓN 2021	OFICIOS ENVIADOS A DISTINTAS ESTANCIAS	
OFICIOS RECIBIDOS 2021	OFICIOS RECIBIDOS DE DISTINTAS ESTANCIAS	
REQUISICIONES 2021	REQUISICIONES DE DISTINTAS PARTIDAS	

SERVIDOR PUBLICO QUE ENTREGA	REPRESENTANTE DE LA CONTRALORIA	SERVIDOR PUBLICO QUE RECIBE	FOLIO CONSECUTIVO:
LIC. SANYA KARIMEA CRUZ GORDIAN NOMBRE Y FIRMA	C. Edgar Gomez Bañuelos NOMBRE Y FIRMA	L. A. F. ALBERTO HERNANDEZ DE LA CRUZ NOMBRE Y FIRMA	No. HOJA 3//3
REPRESENTATEN DE LA COMISION SALIENTE		ING. JOSÉ CARLOS RAMIREZ SANCHEZ REPRESENTANTE DE LA COMISION ENTRANTE	

Cabo Corrientes
Gobierno Municipal

MUNICIPIO DE CABO CORRIENTES, JALISCO
ENTREGA - RECEPCION:
ORDINARIA
RM1 INVENTARIO DE ALMACENES DIVERSOS

ENTE: 1 CABO CORRIENTES
UNIDAD RESPONSABLE: 2 EDUCACIÓN MUNICIPAL
AREA: 3 DIRECCIÓN DE EDUCACIÓN

FECHA DE CORTE DE INFORMACION: 30 DE SEPTIEMBRE 2021

NO. CONSEC.	CANTIDAD	DESCRIPCCION DEL ARTICULO	PRECIO	UBICACIÓN	RESPONSABLE	OBSERVACIONES
1	3	MESA DE PREESCOLAR		BODEGA DEL RASTRO	DIRECCIÓN DE EDUCACIÓN	
2	31	MESA BINARIA 1° A 2°		BODEGA DEL RASTRO	DIRECCIÓN DE EDUCACIÓN	
3	1	MESA BINARIA 3°A 6°		BODEGA DEL RASTRO	DIRECCIÓN DE EDUCACIÓN	
4	30	SILLA DE PREESCOLAR		BODEGA DEL RASTRO	DIRECCIÓN DE EDUCACIÓN	
5	29	SILLA PARA MESA BINARIA 1° A 2°		BODEGA DEL RASTRO	DIRECCIÓN DE EDUCACIÓN	
6	2	SILLA PARA MESA BINARIA 3° A 6°		BODEGA DEL RASTRO	DIRECCIÓN DE EDUCACIÓN	
7	2	SILLA CON PALETA LATERAL		BODEGA DEL RASTRO	DIRECCIÓN DE EDUCACIÓN	
8	20	PINTARRON BLANCO 90*3 MTS.		BODEGA DEL RASTRO	DIRECCIÓN DE EDUCACIÓN	
9	14	MESA PARA MAESTRO		BODEGA DEL COMEDOR	DIRECCIÓN DE EDUCACIÓN	
10	5	MOCHILA CON UTILES		BODEGA DEL COMEDOR	DIRECCIÓN DE EDUCACIÓN	
11	5	PAR DE ZAPATO		BODEGA DEL COMEDOR	DIRECCIÓN DE EDUCACIÓN	
12	5	UNIFORME		BODEGA DEL COMEDOR	DIRECCIÓN DE EDUCACIÓN	

SERVIDOR PUBLICO QUE ENTREGA	REPRESENTANTE DE LA CONTRALORIA	SERVIDOR PUBLICO QUE RECIBE	FOLIO CONSECUTIVO:
LIC. SANYA KARIMEN CRUZ GORDIÁN NOMBRE Y FIRMA	C. Edgar Gomez Bañuelos NOMBRE Y FIRMA	L. A. F. ALBERTO HERNANDEZ DE LA CRUZ NOMBRE Y FIRMA	No. HOJA 1/ 1
REPRESENTATEN DE LA COMISION SALIENTE		ING. JOSE CARLOS RAMIREZ SANCHEZ REPRESENTANTE DE LA COMISION ENTRANTE	

MUNICIPIO DE CABO CORRIENTES, JALISCO
ENTREGA - RECEPCION:
ORDINARIA

RM-3 INVENTARIO DE VEHICULOS DE TRANSPORTE Y MAQUINARIA

ENTE: 1 CABO CORRIENTES
UNIDAD RESPONSABLE: 2 EDUCACIÓN MUNICIPAL
AREA: 3 DIRECCIÓN DE EDUCACIÓN

FECHA DE CORTE DE INFORMACION: 30 DE SEPTIEMBRE 2021

NO. CONSEC.	No. DE CONTROL DE INVENTARIO	TIPO DE VEHICULO O MAQUINARIA	MARCA	MODELO	ESTADO ACTUAL	NUMERO DE SERIE	UBICACIÓN ACTUAL	RESGUARDANTE	OBSERVACIONES
1		CAMIÓN ESCOLAR	NAVISTAR INTERNATIONAL	2018	MALO	3HBBFAAN3JL537996	TALLER MUNICIPAL	DIRECCIÓN DE EDUCACIÓN	BOLSAS DE AIRE DAÑADAS
2		CAMIÓN ESCOLAR	NAVISTAR INTERNATIONAL	2018	BUENO	3HBBFAAN7JL715263	TALLER MUNICIPAL	DIRECCIÓN DE EDUCACIÓN	
3		CAMIÓN ESCOLAR BLANCO	CHEVROLET	2004	MALO	1GBG5V1234F5118754	PLAYITAS	DIRECCIÓN DE EDUCACIÓN	DAÑADA LA BOMBA Y
4		CAMIÓN ESCOLAR AMARILLO	BLUEBIRD	1994	REGULAR	1GDL7T1PORJ521339	TALLER MUNICIPAL	DIRECCIÓN DE EDUCACIÓN	FALTAN LLANTAS
5		CAMIONETA ESCOLAR	NISSAN	2017	BUENO	JN1BE6DS1H9013536	TALLER MUNICIPAL	DIRECCIÓN DE EDUCACIÓN	CAMBIO DE ALFOMBRA
6		CAMIONETA ESCOLAR	TOYOTA MOTOR	2018	BUENO	JTFSX23P8J6191827	TALLER MUNICIPAL	DIRECCIÓN DE EDUCACIÓN	
7		CAMIONETA ESCOLAR	TOYOTA MOTOR	2019	BUENO	JTFSX23P4K6194113	TALLER MUNICIPAL	DIRECCIÓN DE EDUCACIÓN	FALTA CAMBIO DE LLANTAS

SERVIDOR PUBLICO QUE ENTREGA LIC. SANYA KARIMEN CRUZ GORDIAN NOMBRE Y FIRMA	REPRESENTANTE DE LA CONTRALORIA C. Edgar Gomez Bañuelos NOMBRE Y FIRMA	SERVIDOR PUBLICO QUE RECIBE L. A. F. ALBERTO HERNANDEZ DE LA CRUZ NOMBRE Y FIRMA	FOLIO CONSECUTIVO: No. HOJA 1/ 1
REPRESENTATEN DE LA COMISION SALIENTE		ING. JOSÉ CARLOS RAMIREZ SANCHEZ REPRESENTANTE DE LA COMISION ENTRANTE	

MUNICIPIO DE CABO CORRIENTES, JALISCO
ENTREGA - RECEPCION:
ORDINARIA

RM-7 RELACION DE SELLOS

ENTE: 1 MUNICIPIO DE CABO CORRIENTES
UNIDAD RESPONSABLE: 2 DIRECCIÓN DE EDUCACIÓN
AREA: 3 OFICINA

FECHA DE CORTE DE INFORMACION: 30/09/2021
4

IMPRESIÓN DEL SELLO	DEPARTAMENTO	USO	RESGUARDANTE	OBSERVACIONES
	DIRECCIÓN DE EDUCACIÓN	OFICIALIZACIÓN DE DOCUMENTACIÓN	SANYA KARIMEN CRUZ GORDIAN	

SERVIDOR PUBLICO QUE ENTREGA	REPRESENTANTE DE LA CONTRALORIA	SERVIDOR PUBLICO QUE RECIBE	FOLIO CONSECUTIVO:
SANYA KARIMEN CRUZ GORDIAN NOMBRE Y FIRMA	C. EDGAR GOMEZ BAÑUELOS NOMBRE Y FIRMA	L. A. F. ALBERTO HERNANDEZ DE LA CRUZ NOMBRE Y FIRMA	No. HOJA 1/ 1
REPRESENTATEN DE LA COMISION SALIENTE		ING. JOSE CARLOS RAMIREZ SANCHEZ REPRESENTANTE DE LA COMISION ENTRANTE	

MUNICIPIO DE CABO CORRIENTES, JALISCO
ENTREGA - RECEPCION:
ORDINARIA

RM-9 RELACION DE MOBILIARIO Y EQUIPO DE COMPUTO

ENTE: 1 CABO CORRIENTES
UNIDAD RESPONSABLE: 2 EDUCACIÓN MUNICIPAL
AREA: 3 DIRECCIÓN DE EDUCACIÓN

FECHA DE CORTE DE INFORMACION: 30 DE SEPTIEMBRE 2021

No. CONS.	N° DE INVENTARIO (PESA)	DESCRIPCCION DEL BIEN	UBICACIÓN	RESGUARDANTE	OBSERVACIONES
1	0	CPU ACTECC	DIRECCIÓN DE EDUCACIÓN	SANYA KARIMEN CRUZ GORDIAN	
2	0	MONITOR COMPAC	DIRECCIÓN DE EDUCACIÓN	SANYA KARIMEN CRUZ GORDIAN	
3	0	TECLADO HP	DIRECCIÓN DE EDUCACIÓN	SANYA KARIMEN CRUZ GORDIAN	
4	0	MOUSE LOGITECH	DIRECCIÓN DE EDUCACIÓN	SANYA KARIMEN CRUZ GORDIAN	

NOTA:.- Al reportar los bienes en comadato, especificar en observaciones, si el bien se entrega o se recibe en comodato citando al comodante o comodatario (el contrato correspondiente se dede relacional en el apartado correspondiente.)

SERVIDOR PUBLICO QUE ENTREGA	REPRESENTANTE DE LA CONTRALORIA	SERVIDOR PUBLICO QUE RECIBE	FOLIO CONSECUTIVO:
LIC. SANYA KARIMEN CRUZ GORDIÁN NOMBRE Y FIRMA	C. Edgar Gomez Bañuelos NOMBRE Y FIRMA	L. A. F. ALBERTO HERNANDEZ DE LA CRUZ NOMBRE Y FIRMA	No. HOJA 1/ 1
REPRESENTATEN DE LA COMISION SALIENTE		ING. JOSE CARLOS RAMIREZ SANCHEZ REPRESENTANTE DE LA COMISION ENTRANTE	

MUNICIPIO DE CABO CORRIENTES, JALISCO

ENTREGA - RECEPCION:
ORDINARIA
DD-1 ARCHIVOS EN RESGUARDO

ENTE: 1 **MUNICIPIO DE CABO CORRIENTES**
UNIDAD RESPONSABLE: 2 **DIRECCION DE DEPORTES**
AREA: 3 **DIRECCION DE DEPORTES**

FECHA DE CORTE DE INFORMACION: **30 DE SEPTIEMBRE DEL 2021**
4

N° CONS.	N° DE EXPEDIENTE	CONTENIDO	UBICACIÓN (AREA, OFICINA)	UBICACIÓN (DISPOSITIVO, EQUIPO, ARCHIVERO, ETC.)	RESGUARDANTE	OBSERVACION
1	1	OFICIOS RECIBIDOS DEPORTES 2019	DIRECCION DE DEPORTES	EXPEDIENTES EN FISICO	DIRECCION DE DEPORTES	
2	2	OFICIOS ENVIADOS DEPORTES 2019	DIRECCION DE DEPORTES	EXPEDIENTES EN FISICO	DIRECCION DE DEPORTES	
3	3	REQUISICIONES DEPORTES 2019	DIRECCION DE DEPORTES	EXPEDIENTES EN FISICO	DIRECCION DE DEPORTES	
4	4	OFICIOS RECIBIDOS DEPORTES 2020	DIRECCION DE DEPORTES	EXPEDIENTES EN FISICO	DIRECCION DE DEPORTES	
5	5	OFICIOS ENVIADOS DEPORTES 2020	DIRECCION DE DEPORTES	EXPEDIENTES EN FISICO	DIRECCION DE DEPORTES	
6	6	REQUISICIONES DEPORTES 2020	DIRECCION DE DEPORTES	EXPEDIENTES EN FISICO	DIRECCION DE DEPORTES	
7	7	OFICIOS RECIBIDOS DEPORTES 2021	DIRECCION DE DEPORTES	EXPEDIENTES EN FISICO	DIRECCION DE DEPORTES	
8	8	OFICIOS ENVIADOS DEPORTES 2021	DIRECCION DE DEPORTES	EXPEDIENTES EN FISICO	DIRECCION DE DEPORTES	
9	9	REQUISICIONES DEPORTES 2021	DIRECCION DE DEPORTES	EXPEDIENTES EN FISICO	DIRECCION DE DEPORTES	
10	10	INFORMES DE ACTIVIDADES DEPORTES				

SERVIDOR PUBLICO QUE ENTREGA	REPRESENTANTE DE LA CONTRALORIA	SERVIDOR PUBLICO QUE RECIBE	FOLIO CONSECUTIVO:
C. MIGUEL ANGEL BRAVO CASTILLON. NOMBRE Y FIRMA	**C. Edgar Gomez Bañuelos** NOMBRE Y FIRMA	**LAF. ALBERTO HERNANDEZ DE LA CRUZ.** NOMBRE Y FIRMA	No. HOJA 1/ 1
LIC. EDGAR RAMON IBARRA CONTRERAS. REPRESENTATEN DE LA COMISION SALIENTE		**ING. OMAR NEYL MONCAYO GARCIA.** REPRESENTANTE DE LA COMISION ENTRANTE	

Cabo Corrientes
Gobierno Municipal

MUNICIPIO DE CABO CORRIENTES, JALISCO

ENTREGA - RECEPCION:

ORDINARIA

RM1 INVENTARIO DE ALMACENES DIVERSOS

ENTE: 1 **MUNICIPIO DE CABO CORRIENTES**

UNIDAD RESPONSABLE: 2 **DIRECCION DE DEPORTES**

AREA: 3 **DIRECCION DE DEPORTES**

FECHA DE CORTE DE INFORMACION: **30 DE SEPTIEMBRE 2021**

4

NO. CONSEC.	CANTIDAD	DESCRIPCCION DEL ARTICULO	PRECIO	UBICACIÓN	RESPONSABLE	OBSERVACIONES
1	1	PODADORA MARCA HONDA		BODEGA DE LA UNIDAD DEPORTIVA EL TUITO	MIGUEL ANGEL BRAVO CASTILLON	USADO
2	1	CARRETILLA MARCA CUERVO COLOR NARANJA		BODEGA DE LA UNIDAD DEPORTIVA EL TUITO	MIGUEL ANGEL BRAVO CASTILLON	USADO
3	2	RASTILLOS MARCA TRUPER		BODEGA DE LA UNIDAD DEPORTIVA EL TUITO	MIGUEL ANGEL BRAVO CASTILLON	USADO
4	2	PALAS CUADRADAS		BODEGA DE LA UNIDAD DEPORTIVA EL TUITO	MIGUEL ANGEL BRAVO CASTILLON	USADO
5	1	BOMBA DE RIEGO MARCA HONDA		BODEGA DE LA UNIDAD DEPORTIVA EL TUITO	MIGUEL ANGEL BRAVO CASTILLON	MAL ESTADO
6	60 METROS	MANGUERA PARA RIEGO 1"		BODEGA DE LA UNIDAD DEPORTIVA EL TUITO	MIGUEL ANGEL BRAVO CASTILLON	MAL ESTADO
7	1	ASADON		BODEGA DE LA UNIDAD DEPORTIVA EL TUITO	MIGUEL ANGEL BRAVO CASTILLON	USADO
8	2	ARAÑAS MARCA TRUPER COLOR NARANJA		BODEGA DE LA UNIDAD DEPORTIVA EL TUITO	MIGUEL ANGEL BRAVO CASTILLON	USADO
9	1	POSEADORA NEGRA		BODEGA DE LA UNIDAD DEPORTIVA EL TUITO	MIGUEL ANGEL BRAVO CASTILLON	USADO
10	2	ASPERSORES PARA RIEGO 1"		BODEGA DE LA UNIDAD DEPORTIVA EL TUITO	MIGUEL ANGEL BRAVO CASTILLON	USADO
11	1	PALA CHICA MARCA TRUPER		BODEGA DE LA UNIDAD DEPORTIVA EL TUITO	MIGUEL ANGEL BRAVO CASTILLON	USADO
12	1	MACHETE MARCA CADENA		BODEGA DE LA UNIDAD DEPORTIVA EL TUITO	MIGUEL ANGEL BRAVO CASTILLON	USADO

SERVIDOR PUBLICO QUE ENTREGA	REPRESENTANTE DE LA CONTRALORIA	SERVIDOR PUBLICO QUE RECIBE	FOLIO CONSECUTIVO:
C. MIGUEL ANGEL BRAVO CASTILLON. NOMBRE Y FIRMA	**C. EDGAR GOMEZ BAÑUELOS.** NOMBRE Y FIRMA	**LAF. ALBERTO HERNANDEZ DE LA CRUZ.** NOMBRE Y FIRMA	No. HOJA 1/ 1
LIC. EDGAR RAMON IBARRA CONTRERAS. REPRESENTATEN DE LA COMISION SALIENTE		**ING. OMAR NEVI MONCAYO GARCIA.** REPRESENTANTE DE LA COMISION ENTRANTE	

MUNICIPIO DE CABO CORRIENTES, JALISCO

ENTREGA - RECEPCION:
ORDINARIA
RM-7 RELACION DE SELLOS

ENTE: 1 **MUNICIPIO DE CABO CORRIENTES**
UNIDAD RESPONSABLE: 2 **DIRECCION DE DEPORTES**
AREA: 3 **DIRECCION DE DEPORTES**

FECHA DE CORTE DE INFORMACION: **30 DE SEPTIEMBRE DEL 2021**
4

IMPRESIÓN DEL SELLO	DEPARTAMENTO	USO	RESGUARDANTE	OBSERVACIONES
	DEPORTES	SELLAR DOCUMENTACION OFICIAL, RECEPCION DE SOLICITUDES	C. MIGUEL ANGEL BRAVO CASTILLON.	

SERVIDOR PUBLICO QUE ENTREGA	REPRESENTANTE DE LA CONTRALORIA	SERVIDOR PUBLICO QUE RECIBE	FOLIO CONSECUTIVO:
C. MIGUEL ANGEL BRAVO CASTILLON. NOMBRE Y FIRMA	**C. Edgar Gomez Bañuelos** NOMBRE Y FIRMA	**LAF. ALBERTO HERNANDEZ DE LA CRUZ.** NOMBRE Y FIRMA	No. HOJA 1/ 1
LIC. EDGAR RAMON IBARRA CONTRERAS. REPRESENTATEN DE LA COMISION SALIENTE		**ING. OMAR NEVI MONCAYO GARCIA** REPRESENTANTE DE LA COMISION ENTRANTE	

Cabo Corrientes
Gobierno Municipal

MUNICIPIO DE CABO CORRIENTES, JALISCO
ENTREGA - RECEPCION:
ORDINARIA
DD-1 ARCHIVOS EN RESGUARDO

ENTE: MUNICIPIO DE CABO CORRIENTES
UNIDAD RESPONSABLE: INSTITUTO DE LA MUJER
AREA: INSTITUTO DE LA MUJER

FECHA DE CORTE DE INFORMACION: 30 DE SEPTIEMBRE 2021

N° CONS.	N° DE EXPEDIENTE	CONTENIDO	UBICACIÓN (AREA, OFICINA)	UBICACIÓN (DISPOSITIVO, EQUIPO, ARCHIVERO, ETC.)	RESGUARDANTE	OBSERVACION
1		CONTRATOS	OFICINA DE LA IMM	ARCHIVERO CAJON 2	NATALIA ZEPEDA GONZALEZ	AÑO 2016,2017,2018,2019
2		OFICIOS RECIBIDOS	OFICINA DE LA IMM	ARCHIVERO CAJON 2	NATALIA ZEPEDA GONZALEZ	AÑO 2016,2017,2018,2019,2020,2021
3		OFICIOS ENVIADOS	OFICINA DE LA IMM	ARCHIVERO CAJON 2	NATALIA ZEPEDA GONZALEZ	AÑO 2016,2017,2018,2019,2020,2021
4		2018	OFICINA DE LA IMM	ARCHIVERO CAJON 2	NATALIA ZEPEDA GONZALEZ	ENTREGA- RECEPCION 2018
5		MINUTA DE TRABAJO	OFICINA DE LA IMM	ARCHIVERO CAJON 2	NATALIA ZEPEDA GONZALEZ	MINUTA Y RUTA NORMATIVA
6		MUJERES DE ALTO IMPACTO	OFICINA DE LA IMM	ARCHIVERO CAJON 2	NATALIA ZEPEDA GONZALEZ	EXPEDIENTE
7		FUERZA MUJERES	OFICINA DE LA IMM	ARCHIVERO CAJON 2	NATALIA ZEPEDA GONZALEZ	EXPEDIENTES
8		CURSO	OFICINA DE LA IMM	ARCHIVERO CAJON 2	NATALIA ZEPEDA GONZALEZ	CURSO AUTOMAQUILLAJE
9		CURRICULUM	OFICINA DE LA IMM	ARCHIVERO CAJON 2	NATALIA ZEPEDA GONZALEZ	
10		ENCUENTAS	OFICINA DE LA IMM	ARCHIVERO CAJON 2	NATALIA ZEPEDA GONZALEZ	
11		BITACORA DE PRESTAMOS	OFICINA DE LA IMM	ARCHIVERO CAJON 2	NATALIA ZEPEDA GONZALEZ	
12		ACTA DE RESGUARDO	OFICINA DE LA IMM	ARCHIVERO CAJON 2	NATALIA ZEPEDA GONZALEZ	ACTA DE MOBILIARIO ADQUIRIDO EN 2021
13		REQUISICIONES	OFICINA DE LA IMM	ARCHIVERO CAJON 2	NATALIA ZEPEDA GONZALEZ	2021
14		LISTAS DE ASISTENCIA	OFICINA DE LA IMM	ARCHIVERO CAJON 2	NATALIA ZEPEDA GONZALEZ	
15		EXPEDIENTES CLINICOS	OFICINA DE LA IMM	ARCHIVERO CAJON 2	NATALIA ZEPEDA GONZALEZ	
16		REGLAS DE OPERACIÓN	OFICINA DE LA IMM	ARCHIVERO CAJON 2	NATALIA ZEPEDA GONZALEZ	2017,2018, 2019
17		GACETA	OFICINA DE LA IMM	ARCHIVERO CAJON 2	NATALIA ZEPEDA GONZALEZ	GACETA MUNICIPAL Y PERIODICO OFICIAL
18		PFTPG 2020	OFICINA DE LA IMM	ARCHIVERO CAJON 2	NATALIA ZEPEDA GONZALEZ	DOCUMENTOS DE PROYECTO 2020 NO REALIZADO
19		TRANSPARENCIA	OFICINA DE LA IMM	ARCHIVERO CAJON 2	NATALIA ZEPEDA GONZALEZ	201,620,172,018
20		BARRIOS DE PAZ	OFICINA DE LA IMM	ARCHIVERO CAJON 2	NATALIA ZEPEDA GONZALEZ	PROGRAMA BARRIOS DE PAZ
21		MATERIAL BIBLIOGRAFICO	OFICINA DE LA IMM	ARCHIVERO CAJON 2	NATALIA ZEPEDA GONZALEZ	MATERIAL DE APOYO.

SERVIDOR PUBLICO QUE ENTREGA LIC. NATALIA ZEPEDA GONZALEZ NOMBRE Y FIRMA	REPRESENTANTE DE LA CONTRALORIA C. Edgar Gomez Bañuelos NOMBRE Y FIRMA	SERVIDOR PUBLICO QUE RECIBE C.ANGELA ISABEL SILVA GRNALVA NOMBRE Y FIRMA	FOLIO CONSECUTIVO: No. HOJA 1/ 2
C. CELESTE LORENZO LORENZO REPRESENTATEN DE LA COMISION SALIENTE		LIC. ALBERTO HERNANDEZ DE LA CRUZ REPRESENTANTE DE LA COMISION ENTRANTE	

MUNICIPIO DE CABO CORRIENTES, JALISCO
ENTREGA - RECEPCION:
ORDINARIA
DD-1 ARCHIVOS EN RESGUARDO

ENTE: MUNICIPIO DE CABO CORRIENTES
UNIDAD RESPONSABLE: INSTITUTO DE LA MUJER
AREA: CENTRO DE INTEGRACION DE APOYO A LA MUJER, SER MUJER

FECHA DE CORTE DE INFORMACION: 30 DE SEPTIEMBRE 2021

N° CONS.	N° DE EXPEDIENTE	CONTENIDO	UBICACIÓN (AREA, OFICINA)	UBICACIÓN (DISPOSITIVO, EQUIPO, ARCHIVERO, ETC.)	RESGUARDANTE	OBSERVACION
22		DOCUMENTOS PROBATORIOS 2016	OFICINA DE LA IMM	ARCHIVERO CAJON 2	NATALIA ZEPEDA GONZALEZ	PROYECTO A LA TRANSVERSALIDAD DE LA PEG
23		DOCUMENTOS PROBATORIOS 2017	OFICINA DE LA IMM	ARCHIVERO CAJON 2	NATALIA ZEPEDA GONZALEZ	PROYECTO A LA TRANSVERSALIDAD DE LA PEG
24		DOCUMENTOS PROBATORIOS 2018	OFICINA DE LA IMM	ARCHIVERO CAJON 2	NATALIA ZEPEDA GONZALEZ	IMPULSANDO EL DESARROLLO DE LAS MUJERES
25		DOCUMENTOS PROBATORIOS 2018	OFICINA DE LA IMM	ARCHIVERO CAJON 2	NATALIA ZEPEDA GONZALEZ	IMPULSANDO EL DESARROLLO DE LAS MUJERES
26		DOCUMENTOS PROBATORIOS 2019	OFICINA DE LA IMM	ARCHIVERO CAJON 2	NATALIA ZEPEDA GONZALEZ	IGUALDAD PARA TRANSFORMAR CABO CORRIENTES
27		DOCUMENTOS PROBATORIOS 2021	OFICINA DE LA IMM	ARCHIVERO CAJON 2	NATALIA ZEPEDA GONZALEZ	CUADYUVAR EN ACCIONES PARA EL ADELANTO DE LAS MUJERES

SERVIDOR PUBLICO QUE ENTREGA LIC. NATALIA ZEPEDA GONZALEZ NOMBRE Y FIRMA	REPRESENTANTE DE LA CONTRALORIA C. Edgar Gomez Bañuelos NOMBRE Y FIRMA	SERVIDOR PUBLICO QUE RECIBE C. ANGELA ISABEL SILVA GRIJALVA NOMBRE Y FIRMA	FOLIO CONSECUTIVO: No. HOJA 2/ 2
C. CELESTE LORENZO LORENZO REPRESENTANTE DE LA COMISION SALIENTE		LIC. ALBERTO HERNANDEZ DE LA CRUZ REPRESENTANTE DE LA COMISION ENTRANTE	

Cabo Corrientes
Gobierno Municipal

MUNICIPIO DE CABO CORRIENTES, JALISCO
ENTREGA - RECEPCION:
ORDINARIA
RM1 INVENTARIO DE ALMACENES DIVERSOS

ENTE: MUNICIPIO DE CABO CORRIENTES
UNIDAD RESPONSABLE: 2 INSTITUTO DE LA MUJER
AREA: INSTITUTO DE LA MUJER

FECHA DE CORTE DE INFORMACION: 30 DE SEPTIEMBRE DE 2021

NO. CONSEC.	CANTIDAD	DESCRIPCCION DEL ARTICULO	PRECIO	UBICACIÓN	RESPONSABLE	OBSERVACIONES
1	1	TAPETE SANITIZANTE PLASTICO NEGRO		INSTITUTO DE LA MUJER	LIC. NATALIA ZEPEDA GONZALEZ	CAJA CARTON
2	2	CAJA DE SUJETA DOCUMENTOS		INSTITUTO DE LA MUJER	LIC. NATALIA ZEPEDA GONZALEZ	CAJA CARTON
3	1	PAQUETE DE 6 PIEZAS CINTA CANELA		INSTITUTO DE LA MUJER	LIC. NATALIA ZEPEDA GONZALEZ	CAJA CARTON
4	4	ROLLO DE CINTA TRANSPARENTE GRUESA		INSTITUTO DE LA MUJER	LIC. NATALIA ZEPEDA GONZALEZ	CAJA CARTON
5	2	PERFORADORAS		INSTITUTO DE LA MUJER	LIC. NATALIA ZEPEDA GONZALEZ	CAJA CARTON
6	2	CAJA DE BROCHES PARA ARCHIVOS		INSTITUTO DE LA MUJER	LIC. NATALIA ZEPEDA GONZALEZ	CAJA CARTON
7	1	CAJA MARCADORES PARA PINTARRON		INSTITUTO DE LA MUJER	LIC. NATALIA ZEPEDA GONZALEZ	CAJA CARTON
8	1	CAJA DE PLUMAS TINTA AZUL		INSTITUTO DE LA MUJER	LIC. NATALIA ZEPEDA GONZALEZ	CAJA CARTON
9	1	PAQUETE DE LAPICES		INSTITUTO DE LA MUJER	LIC. NATALIA ZEPEDA GONZALEZ	CAJA CARTON
10	3	CAJAS DE GRAPAS		INSTITUTO DE LA MUJER	LIC. NATALIA ZEPEDA GONZALEZ	CAJA CARTON

SERVIDOR PUBLICO QUE ENTREGA	REPRESENTANTE DE LA CONTRALORIA	SERVIDOR PUBLICO QUE RECIBE	FOLIO CONSECUTIVO:
LIC. NATALIA ZEPEDA GONZALEZ NOMBRE Y FIRMA	C. Edgar Gómez Bañuelos NOMBRE Y FIRMA	C. ANGELA ISABEL SILVA GRIJALVA NOMBRE Y FIRMA	No. HOJA 1/ 4
LIC. EDGAR RAMON IBARRA CONTRERAS REPRESENTANTE DE LA COMISION SALIENTE		LAF. ALBERTO HERNANDEZ DE LA CRUZ REPRESENTANTE DE LA COMISION ENTRANTE	

Cabo Corrientes
Gobierno Municipal

MUNICIPIO DE CABO CORRIENTES, JALISCO
ENTREGA - RECEPCION:
ORDINARIA
RM1 INVENTARIO DE ALMACENES DIVERSOS

ENTE: MUNICIPIO DE CABO CORRIENTES
UNIDAD RESPONSABLE: 2 INSTITUTO DE LA MUJER
AREA: INSTITUTO DE LA MUJER

FECHA DE CORTE DE INFORMACION: 30 DE SEPTIEMBRE DE 2021

NO. CONSEC.	CANTIDAD	DESCRIPCCION DEL ARTICULO	PRECIO	UBICACIÓN	RESPONSABLE	OBSERVACIONES
11	1	TIJERAS GRANDES NUEVAS		INSTITUTO DE LA MUJER	LIC. NATALIA ZEPEDA GONZALEZ	CAJA CARTON
12	1	PAQUETE DE 2 PIEZAS CORRECTORES		INSTITUTO DE LA MUJER	LIC. NATALIA ZEPEDA GONZALEZ	CAJA CARTON
13	3	TERMOMETROS DIGITALES		INSTITUTO DE LA MUJER	LIC. NATALIA ZEPEDA GONZALEZ	CAJA CARTON
14	1	CAJA DE PLUMAS ROJAS		INSTITUTO DE LA MUJER	LIC. NATALIA ZEPEDA GONZALEZ	CAJA CARTON
15	4	TINTAS P/ IMPRESORA USADAS		INSTITUTO DE LA MUJER	LIC. NATALIA ZEPEDA GONZALEZ	CAJA CARTON
16	9	ROTAFOLIOS BLANCOS		INSTITUTO DE LA MUJER	LIC. NATALIA ZEPEDA GONZALEZ	CAJA CARTON
17	5	PAQUETE DE HOJAS BLANCAS TAM. CARTA		INSTITUTO DE LA MUJER	LIC. NATALIA ZEPEDA GONZALEZ	CAJA CARTON
18	2	SACAPUNTAS		INSTITUTO DE LA MUJER	LIC. NATALIA ZEPEDA GONZALEZ	CAJA CARTON
19	4	CAJAS DE TACHUELAS COLORES		INSTITUTO DE LA MUJER	LIC. NATALIA ZEPEDA GONZALEZ	CAJA CARTON
20	2	PAQUETES DE POST-IT		INSTITUTO DE LA MUJER	LIC. NATALIA ZEPEDA GONZALEZ	CAJA CARTON

SERVIDOR PUBLICO QUE ENTREGA	REPRESENTANTE DE LA CONTRALORIA	SERVIDOR PUBLICO QUE RECIBE	FOLIO CONSECUTIVO:
LIC. NATALIA ZEPEDA GONZALEZ NOMBRE Y FIRMA	C. Edgar Gomez Bañuelos NOMBRE Y FIRMA	C. ANGELA ISABEL SILVA GRIJALVA NOMBRE Y FIRMA	No. HOJA 2/ 4
LIC. EDGAR RAMON IBARRA CONTRERAS REPRESENTANTE DE LA COMISION SALIENTE		LAF. ALBERTO HERNANDEZ DE LA CRUZ REPRESENTANTE DE LA COMISION ENTRANTE	

Cabo Corrientes
Gobierno Municipal

MUNICIPIO DE CABO CORRIENTES, JALISCO
ENTREGA - RECEPCION:
ORDINARIA
RM1 INVENTARIO DE ALMACENES DIVERSOS

ENTE: MUNICIPIO DE CABO CORRIENTES
UNIDAD RESPONSABLE: 2 INSTITUTO DE LA MUJER
AREA: INSTITUTO DE LA MUJER

FECHA DE CORTE DE INFORMACION: 30 DE SEPTIEMBRE DE 2021

NO. CONSEC.	CANTIDAD	DESCRIPCCION DEL ARTICULO	PRECIO	UBICACIÓN	RESPONSABLE	OBSERVACIONES
21	1	CAJA DE CLIPS		INSTITUTO DE LA MUJER	LIC. NATALIA ZEPEDA GONZALEZ	CAJA CARTON
22	1	PAQ. CLIPS, CHINCHETAS Y SUJETADOCUMENTOS		INSTITUTO DE LA MUJER	LIC. NATALIA ZEPEDA GONZALEZ	CAJA CARTON
23	1	ENGRAPADORA		INSTITUTO DE LA MUJER	LIC. NATALIA ZEPEDA GONZALEZ	CAJA CARTON
24	3	MARCADORES PERMANENTES		INSTITUTO DE LA MUJER	LIC. NATALIA ZEPEDA GONZALEZ	CAJA CARTON
25	1	RESISTOL EN BARRA		INSTITUTO DE LA MUJER	LIC. NATALIA ZEPEDA GONZALEZ	CAJA CARTON
26	1	UÑAS PARA DESENGRAPAR		INSTITUTO DE LA MUJER	LIC. NATALIA ZEPEDA GONZALEZ	CAJA CARTON
27	3	PAQUETES DE HOJAS BLANCAS TAM. OFICIO		INSTITUTO DE LA MUJER	LIC. NATALIA ZEPEDA GONZALEZ	CAJA CARTON
28	3	CAJAS DE SOBRE BOLSA TAM. OFICIO		INSTITUTO DE LA MUJER	LIC. NATALIA ZEPEDA GONZALEZ	CAJA CARTON
29	1	CAJA DE FOLDER TAM. OFICIO		INSTITUTO DE LA MUJER	LIC. NATALIA ZEPEDA GONZALEZ	CAJA CARTON
30	1	CAJA DE FOLDER TAM. CARTA		INSTITUTO DE LA MUJER	LIC. NATALIA ZEPEDA GONZALEZ	CAJA CARTON

SERVIDOR PUBLICO QUE ENTREGA	REPRESENTANTE DE LA CONTRALORIA	SERVIDOR PUBLICO QUE RECIBE	FOLIO CONSECUTIVO:
LIC. NATALIA ZEPEDA GONZALEZ NOMBRE Y FIRMA	C. Edgar Gomez Bañuelos NOMBRE Y FIRMA	C. ANGELA ISABEL SILVA GRIJALVA NOMBRE Y FIRMA	No. HOJA 3/ 4
LIC. EDGAR RAMON IBARRA CONTRERAS REPRESENTANTE DE LA COMISION SALIENTE		LAF. ALBERTO HERNANDEZ DE LA CRUZ REPRESENTANTE DE LA COMISION ENTRANTE	

Cabo Corrientes
Gobierno Municipal

MUNICIPIO DE CABO CORRIENTES, JALISCO
ENTREGA - RECEPCION:
ORDINARIA
RM1 INVENTARIO DE ALMACENES DIVERSOS

ENTE: MUNICIPIO DE CABO CORRIENTES
UNIDAD RESPONSABLE: 2 INSTITUTO DE LA MUJER
AREA: INSTITUTO DE LA MUJER

FECHA DE CORTE DE INFORMACION: 30 DE SEPTIEMBRE DE 2021

NO. CONSEC.	CANTIDAD	DESCRIPCCION DEL ARTICULO	PRECIO	UBICACIÓN	RESPONSABLE	OBSERVACIONES
31	2	CAJAS DE PROTECTORES DE HOJAS		INSTITUTO DE LA MUJER	LIC. NATALIA ZEPEDA GONZALEZ	CAJA CARTON
32	2	ORGANIZADORES DE DOCUMENTOS		INSTITUTO DE LA MUJER	LIC. NATALIA ZEPEDA GONZALEZ	CAJA CARTON
33	1	ORGANIZADOR DE PLUMAS		INSTITUTO DE LA MUJER	LIC. NATALIA ZEPEDA GONZALEZ	CAJA CARTON
34	9	MEMORIAS USB ENFERMERAS		INSTITUTO DE LA MUJER	LIC. NATALIA ZEPEDA GONZALEZ	ARCHIVERO CAJON 1

SERVIDOR PUBLICO QUE ENTREGA	REPRESENTANTE DE LA CONTRALORIA	SERVIDOR PUBLICO QUE RECIBE	FOLIO CONSECUTIVO:
LIC. NATALIA ZEPEDA GONZALEZ NOMBRE Y FIRMA	C. Edgar Gomez Bañuelos NOMBRE Y FIRMA	C. ANGELA ISABEL SILVA GRIJALVA NOMBRE Y FIRMA	No. HOJA 4/ 4
LIC. EDGAR RAMON IBARRA CONTRERAS REPRESENTANTE DE LA COMISION SALIENTE		LAF. ALBERTO HERNANDEZ DE LA CRUZ REPRESENTANTE DE LA COMISION ENTRANTE	

MUNICIPIO DE CABO CORRIENTES, JALISCO
ENTREGA - RECEPCION:
ORDINARIA
RM-7 RELACION DE SELLOS

ENTE: MUNICIPIO DE CABO CORRIENTES
UNIDAD RESPONSABLE: INSTITUTO DE LA MUJER
AREA: INSTITUTO DE LA MUJER

FECHA DE CORTE DE INFORMACION: 30 DE SEPTIEMBRE 2021

IMPRESIÓN DEL SELLO	DEPARTAMENTO	USO	RESGUARDANTE	OBSERVACIONES
INSTITUTO MUNICIPAL de la MUJER Cabo Corrientes	INSITUTO DE LA MUJER	ENTREGA Y RECEPCION DE OFICIOS, SELLAR CONVENIOS	NATALIA ZEPEDA GONZALEZ	

SERVIDOR PUBLICO QUE ENTREGA	REPRESENTANTE DE LA CONTRALORIA	SERVIDOR PUBLICO QUE RECIBE	FOLIO CONSECUTIVO:
LIC.NATALIA ZEPEDA GONZALEZ NOMBRE Y FIRMA	C. EDGAR GOMEZ BAÑUELOS NOMBRE Y FIRMA	C. ANGELA ISABEL SILVA GRIJALVA NOMBRE Y FIRMA	No. HOJA 1/ 1
C.CELESTE LORENZO LORENZO REPRESENTATEN DE LA COMISION SALIENTE		ALBERTO HERNANDEZ DE LA CRUZ REPRESENTANTE DE LA COMISION ENTRANTE	

Cabo Corrientes
Gobierno Municipal

MUNICIPIO DE CABO CORRIENTES, JALISCO
ENTREGA - RECEPCION:
ORDINARIA
RM-9 RELACION DE MOBILIARIO Y EQUIPO DE COMPUTO

ENTE: MUNICIPIO DE CABO CORRIENTES
UNIDAD RESPONSABLE: INSTITUTO DE LA MUJER
AREA: INSTITUTO DE LA MUJER

FECHA DE CORTE DE INFORMACION: 30 DE SEPTIEMNBRE 2021

No. CONS.	N° DE INVENTARIO (PESA)	DESCRIPCCION DEL BIEN	UBICACIÓN	RESGUARDANTE	OBSERVACIONES
1	01/01/IMM2016	PC LENOVO ADEACENTER/ CELERON 2.41 GHZ/2GB/500GB/19.5/WIFI/WINDOWS 1Q/BLANCA	Oficina de IMM	Natalia Zepeda Gonzalez	
2	02/01/IMM2016	LAPTOP ASUS/INTEL CELERON DUALCORE 1.6GHZ/2GB/500GB/14"HD/VGA/HDMI/BLUETOOTH/WIN10/BLANCO	Oficina de IMM	Natalia Zepeda Gonzalez	
3	03/01/IMM2016	PANTALLA DE PROYECCION 70" BLANCO MATE	Oficina de IMM	Natalia Zepeda Gonzalez	
4	04/01/IMM2016	VIDEOPROYECTOR EPSON POWERLITE/SVGA/USB 3EN 1/3200 LUMENES/3LCD	Oficina de IMM	Natalia Zepeda Gonzalez	
5	05/01/IMM2016	CAMARA DIGITAL NIKON COOLPIX S33 RESOLUTION 13.2 MEGAPIXELES ZOOM OPTICO 3X, ZOOM DIG 4X DISPLAY 2.7" LCD BATERIA DE LITIO MEMORIA INTERNA 25MB CAPTURA VIDEO FULL HD 1920X1080/30P	Oficina de IMM	Natalia Zepeda Gonzalez	

SERVIDOR PUBLICO QUE ENTREGA	REPRESENTANTE DE LA CONTRALORIA	SERVIDOR PUBLICO QUE RECIBE	FOLIO CONSECUTIVO:
LIC. NATALIA ZEPEDA GONZALEZ	C. Edgar Gomez Bañuelos	C. ANGELA ISABEL SILVA GRIJALVA	No. HOJA
NOMBRE Y FIRMA	NOMBRE Y FIRMA	NOMBRE Y FIRMA	1/5
C. CELESTE LORENZO LORENZO REPRESENTANTE DE LA COMISION SALIENTE		LIC. ALBERTO HERNANDEZ DE LA CRUZ REPRESENTANTE DE LA COMISION ENTRANTE	

Cabo Corrientes
Gobierno Municipal

MUNICIPIO DE CABO CORRIENTES, JALISCO
ENTREGA - RECEPCION:
ORDINARIA
RM-9 RELACION DE MOBILIARIO Y EQUIPO DE COMPUTO

ENTE: MUNICIPIO DE CABO CORRIENTES
UNIDAD RESPONSABLE: INSTITUTO DE LA MUJER
AREA: INSTITUTO DE LA MUJER

FECHA DE CORTE DE INFORMACION: 30 DE SEPTIEMBRE 2021

No. CONS.	N° DE INVENTARIO (PESA)	DESCRIPCCION DEL BIEN	UBICACIÓN	RESGUARDANTE	OBSERVACIONES
6	06/01/IMM2016	MULTIFUNCIONAL DE INYECCION EPSON EXPRESSION/ 26 PPM ByN+ 13PPMC /USB/WIFI	Oficina de IMM	Natalia Zepeda Gonzalez	NO FUNCIONA
7	12/01/IMM2018	COMPUTADORA LENOVO NOTEBOOK/INSPIRON CORE 15-2.5GHZA 3.10GHZ/8GB/1TB/14/DVD/BT 402/WIN 10 COLOR NEGRO	Oficina de IMM	Natalia Zepeda Gonzalez	NO FUNCIONA
8	13/01/IMM2018	PROYECTOR MULTIMEDIA VIDEOPROYECTOR EPSON/ 3500 LUMENES / HDMI/ VGA	Oficina de IMM	Natalia Zepeda Gonzalez	
9	14/01/IMM2018	AUTOPARLANTES: BOCINA 12 PULGADAS PRECISION/BT/USB/SD/MIC/CONT.R	Oficina de IMM	Natalia Zepeda Gonzalez	
10	15/01/IMM2018	MULTIFUNCIONAL EPSON/PPM 33 NEGRO/15 COLOR/ TINTA CONTINUA/ECOTANK/USB/WIFI	Oficina de IMM	Natalia Zepeda Gonzalez	NO FUNCIONA

SERVIDOR PUBLICO QUE ENTREGA	REPRESENTANTE DE LA CONTRALORIA	SERVIDOR PUBLICO QUE RECIBE	FOLIO CONSECUT
LIC. NATALIA ZEPEDA GONZALEZ NOMBRE Y FIRMA	C. Edgar Gomez Bañuelos NOMBRE Y FIRMA	C. ANGELA ISABEL SILVA GRIJALVA NOMBRE Y FIRMA	No. HOJA 2/ 5
C. CELESTE LORENZO LORENZO REPRESENTANTE DE LA COMISION SALIENTE		LIC. ALBERTO HERNANDEZ DE LA CRUZ REPRESENTANTE DE LA COMISION ENTRANTE	

Cabo Corrientes
Gobierno Municipal

MUNICIPIO DE CABO CORRIENTES, JALISCO
ENTREGA - RECEPCION:
ORDINARIA
RM-9 RELACION DE MOBILIARIO Y EQUIPO DE COMPUTO

ENTE: MUNICIPIO DE CABO CORRIENTES
UNIDAD RESPONSABLE: INSTITUTO DE LA MUJER
AREA: INSTITUTO DE LA MUJER

FECHA DE CORTE DE INFORMACION: 30 DE SEPTIEMBRE 2021

No. CONS.	N° DE INVENTARIO (PESA)	DESCRIPCCION DEL BIEN	UBICACIÓN	RESGUARDANTE	OBSERVACIONES
11	07/01-2/IMM2016 07/02-2/IMM2016	ARCHIVERO MELAMINA 4 GAVETAS, TAMAÑO OFICIO, CORREDERA DE EXTENSION, PLACAS NIVELADORAS PARA AJUSTAR LA ALTURA, JALADERAS, CHAPA Y LLAVE	Oficina de IMM	Natalia Zepeda Gonzalez	DOS ARCHIVEROS
12	08/01-2/IMM2016 08/02-2/IMM2016	ESCRITORIO TIPO GRAPA 1.30X60, CAJON AUXILIAR, CAJON ARCHIVO TAMAÑO OFICIO, CHAPA Y LLAVE DE SEGURIDAD	Oficina de IMM	Natalia Zepeda Gonzalez	DOS ESCRITORIOS
13	09/01/IMM2016	MESA DE TRABAJO MEDIDA 1.20X60, ESTRUCTURA	Oficina de IMM	Natalia Zepeda Gonzalez	
14	10/01-7/IMM2016 10/02-7/IMM2016 10/03-7/IMM2016 10/04-7/IMM2016 10/05-7/IMM2016 10/06-7/IMM2016 10/07-7/IMM2016	SILLA VISITA L/ECO, TAPIZADA EN TELA, COLOR NEGRO	Oficina de IMM	Natalia Zepeda Gonzalez	7 PIEZAS
15	11/01-2/IMM2016 11/02-2/IMM2016	SILLON EJECUTIVO MOD. ECOMALLA, COLOR NEGRO	Oficina de IMM	Natalia Zepeda Gonzalez	2 PIEZAS

NOTA:.- Al reportar los bienes en comadato, especificar en observaciones, si el bien se entrega o se recibe en comodato citando al comodante o comodatario (el contrato correspondiente se dede relacional en el apartado correspondiente.)

SERVIDOR PUBLICO QUE ENTREGA	REPRESENTANTE DE LA CONTRALORIA	SERVIDOR PUBLICO QUE RECIBE	FOLIO CONSECUT
LIC. NATALIA ZEPEDA GONZALEZ NOMBRE Y FIRMA	C. Edgar Gomez Bañuelos NOMBRE Y FIRMA	C.ANGELA ISABEL SILVA GRIJALVA NOMBRE Y FIRMA	No. HOJA 3/ 5
C.CELESTE LORENZO LORENZO REPRESENTANTE DE LA COMISION SALIENTE		LIC. ALBERTO HERNANDEZ DE LA CRUZ REPRESENTANTE DE LA COMISION ENTRANTE	

Cabo Corrientes
Gobierno Municipal

MUNICIPIO DE CABO CORRIENTES, JALISCO
ENTREGA - RECEPCION:
ORDINARIA
RM-9 RELACION DE MOBILIARIO Y EQUIPO DE COMPUTO

ENTE: MUNICIPIO DE CABO CORRIENTES
UNIDAD RESPONSABLE: INSTITUTO DE LA MUJER
AREA: INSTITUTO DE LA MUJER

FECHA DE CORTE DE INFORMACION: 30 DE SEPTIEMBRE 2021

No. CONS.	N° DE INVENTARIO (PESA)	DESCRIPCCION DEL BIEN	UBICACIÓN	RESGUARDANTE	OBSERVACIONES
16	16/01/IMM2018	MAQUINA TRITURADORA DE PAPEL ROYAL	Oficina de IMM	Natalia Zepeda Gonzalez	
17	17/01-2/IMM2018 17/02-2/IMM2018	SILLAS SECRETARIALES MAJOR	Oficina de IMM	Natalia Zepeda Gonzalez	DOS PIEZAS
18	15/07-1/IMM2021	ESCRITORIO BASICO CON CAJON, ALTO 29.0* ANCHO	Oficina de IMM	Natalia Zepeda Gonzalez	
19	15/07-2/IMM2021	ARCHIVERO DE 4 GAVETAS METALICO EN NEGRO CON	Oficina de IMM	Natalia Zepeda Gonzalez	NUEVO
20	15/07-3/IMM2021	ARCHIVERO MOVIL COLOR GRIS DE DOS CAJONES CON	Oficina de IMM	Natalia Zepeda Gonzalez	NUEVO
21	15/07-4/IMM2021 15/07-5/IMM2021 15/07-6/IMM2021	MESA PLEGABLE BLANCA 150X71 CMS PORTAFOLIO	Oficina de IMM	Natalia Zepeda Gonzalez	3 PIEZAS NUEVAS
22	15/07-7/IMM2021	PLACA INSTITUCIONAL DE METAL 60X40 CMS, COLOR	Oficina de IMM	Natalia Zepeda Gonzalez	
23	15/07-32/IMM2021	BARNER CON LONA	Oficina de IMM	Natalia Zepeda Gonzalez	

NOTA:.- Al reportar los bienes en comadato, especificar en observaciones, si el bien se entrega o se recibe en comodato citando al comodante o comodatario (el contrato correspondiente se dede relacional en el apartado correspondiente.)

SERVIDOR PUBLICO QUE ENTREGA	REPRESENTANTE DE LA CONTRALORIA	SERVIDOR PUBLICO QUE RECIBE	FOLIO CONSECUT
LIC. NATALIA ZEPEDA GONZALEZ NOMBRE Y FIRMA	C. Edgar Gomez Bañuelos NOMBRE Y FIRMA	C. ANGELA ISABEL SILVA GRIJALVA NOMBRE Y FIRMA	No. HOJA 4/ 5
C.CELESTE LORENZO LORENZO REPRESENTANTE DE LA COMISION SALIENTE		LIC. ALBERTO HERNANDEZ DE LA CRUZ REPRESENTANTE DE LA COMISION ENTRANTE	

Cabo Corrientes
Gobierno Municipal

MUNICIPIO DE CABO CORRIENTES, JALISCO
ENTREGA - RECEPCION:
ORDINARIA
RM-9 RELACION DE MOBILIARIO Y EQUIPO DE COMPUTO

ENTE: MUNICIPIO DE CABO CORRIENTES
UNIDAD RESPONSABLE: INSTITUTO DE LA MUJER
AREA: INSTITUTO DE LA MUJER

FECHA DE CORTE DE INFORMACION: 30 DE SEPTIEMBRE 2021

No. CONS.	N° DE INVENTARIO (PESA)	DESCRIPCCION DEL BIEN	UBICACIÓN	RESGUARDANTE	OBSERVACIONES
24	15/07-8/IMM2021 15/07-9/IMM2021 15/07-10/IMM2021 15/07-11/IMM2021 15/07-12/IMM2021 15/07-13/IMM2021 15/07-14/IMM2021 15/07-15/IMM2021 15/07-16/IMM2021 15/07-17/IMM2021 15/07-18/IMM2021 15/07-19/IMM2021 15/07-20/IMM2021 15/07-21/IMM2021 15/07-22/IMM2021 15/07-22/IMM2021 15/07-23/IMM2021 15/07-24/IMM2021 15/07-25/IMM2021 15/07-26/IMM2021 15/07-27/IMM2021 15/07-28/IMM2021 15/07-29/IMM2021 15/07-30/IMM2021 15/07-31/IMM2021	SILLA PLEGABLE COLOR GRIS DE ARMAZON METALICO	Oficina de IMM	Natalia Zepeda Gonzalez	24 PIEZAS NUEVAS

NOTA:.- Al reportar los bienes en comadato, especificar en observaciones, si el bien se entrega o se recibe en comodato citando al comodante o comodatario (el contrato correspondiente se dede relacional en el apartado correspondiente.)

SERVIDOR PUBLICO QUE ENTREGA LIC. NATALIA ZEPEDA GONZALEZ NOMBRE Y FIRMA	REPRESENTANTE DE LA CONTRALORIA C. EDGAR GÓMEZ BAÑUELOS NOMBRE Y FIRMA	SERVIDOR PUBLICO QUE RECIBE C.ANGELA ISABEL SILVA GRIJALVA NOMBRE Y FIRMA	FOLIO CONSECUTIVO: No. HOJA 5/ 5
C.CELESTE LORENZO LORENZO REPRESENTANTE DE LA COMISION SALIENTE		LIC. ALBERTO HERNANDEZ DE LA CRUZ REPRESENTANTE DE LA COMISION ENTRANTE	

MUNICIPIO DE CABO CORRIENTES, JALISCO
ENTREGA - RECEPCION:
ORDINARIA
DD-8 DOCUMENTACION E INFORMACION ADICIONAL O COMPLEMENTARIA

ENTE: 1 MUNICIPIO DE CABO CORRIENTES
UNIDAD RESPONSABLE: 2 PROTECCION CIVIL
AREA: 3 PROTECCION CIVIL

FECHA DE CORTE DE INFORMACION: 30 DE SEPTIEMBRE DEL 2021
4

NOMBRE DEL DOCUMENTO	DESCRIPCION	OBSERVACIONES
OFICIOS ENVIADOS 2019	CARPETA CON OFICIOS ENVIADOS INFORME MENSUAL, TRASLADOS AMBULANCIAS, DICTAMEN SCT, OFICIOS VARIOS, INCAPACIDADES, SOLICITUD DESAZOLVE Y CARPETA HORAS EXTRAS.	CARPETA EN FISICO
OFICIO RECIBIDOS 2019	CARPETA CON OFICIOS RECIBIDOS DEL AÑO 2019	CARPETA EN FISICO
REQUISICIONES 2019	CARPETA CON REQUISICIONES #001- # 080	CARPETA EN FISICO
DICTAMENES 2019	CARPETA CON DICTAMENES DEL AÑO 2019	CARPETA EN FISICO
OFICIO ENVIADOS 2020	CARPETA CON OFICIO RECIBIDOS DEL AÑO 2020, TRANSPARENCIA, PERMISOS, TRASLADOS, OPERATIVOS, NOTIFICACIONES, GASOLINA.	CARPETA EN FISICO
OFICIO RECIBIDOS 2020	CARPETA CON OFICIOS RECIBIDOS DEL AÑO 2020	CARPETA EN FISICO
OFICIOS ENVIADOS 2021	DE COMISION Y SOLICITUDES,TRASLADOS DE AMBULANCIA, OFICIOS GASOLINA,TRANSPARENCIA, DICTAMENES.	CARPETA EN FISICO
OFICIOS RECIBIDOS 2021	OFICIOS RECIBIDOS 2021	CARPETA EN FISICO
SESION EXTRAORDINARIO 2021	CARPETA DE SESION EXTRAORDINARIO 2021	CARPETA EN FISICO
ACTAS DE CONSEJO 2021	CARPETA DE ACTAS DE CONSEJO 2021	CARPETA EN FISICO

SERVIDOR PUBLICO QUE ENTREGA	REPRESENTANTE DE LA CONTRALORIA	SERVIDOR PUBLICO QUE RECIBE	FOLIO CONSECUTIVO:
Juan de Dios Vazquez Alferez NOMBRE Y FIRMA	C. Edgar Gomez Bañuelos NOMBRE Y FIRMA	Saira B.R LIC. Saira Adriana Bravo Rodriguez NOMBRE Y FIRMA	No. HOJA 1/ 1
LIC. Juan Diego Campos Rodriguez REPRESENTATEN DE LA COMISION SALIENTE		oper. Neyl Moncayo Garcia REPRESENTANTE DE LA COMISION ENTRANTE	

Cabo Corrientes
Gobierno Municipal

MUNICIPIO DE CABO CORRIENTES, JALISCO
ENTREGA - RECEPCION:
ORDINARIA
RM1 INVENTARIO DE ALMACENES DIVERSOS

ENTE: 1 Municipio de Cabo Corrientes, Jalisco
UNIDAD RESPONSABLE: 2 Unidad Municipal de Proteccion Civil
AREA: 3 Direccion de Proteccion Civil

FECHA DE CORTE DE INFORMACION: 30 de Julio del 2021
4

NO NSEC.	CANTIDAD	DESCRIPCCION DEL ARTICULO	PRECIO	UBICACIÓN	RESPONSABLE	OBSERVACIONES
1	2	Bombas		proteccion civil	Juan de dios Vazquez Alferez	buen estado
2	2	Carretilla		proteccion civil	Juan de dios Vazquez Alferez	buen estado
3	7	palas		proteccion civil	Juan de dios Vazquez Alferez	buen estado
4	3	sapapico		proteccion civil	Juan de dios Vazquez Alferez	buen estado
5	3	barras		proteccion civil	Juan de dios Vazquez Alferez	buen estado
6	5	rastrillos		proteccion civil	Juan de dios Vazquez Alferez	buen estado
7	5	machetes		proteccion civil	Juan de dios Vazquez Alferez	buen estado
8	1	motosierra husqvarna		proteccion civil	Juan de dios Vazquez Alferez	buen estado
9	1	soga		proteccion civil	Juan de dios Vazquez Alferez	buen estado
10	1	marro		proteccion civil	Juan de dios Vazquez Alferez	buen estado
11	1	yelmo		proteccion civil	Juan de dios Vazquez Alferez	buen estado
12	1	azadon		proteccion civil	Juan de dios Vazquez Alferez	buen estado
13	4	uniforme de bombero		proteccion civil	Juan de dios Vazquez Alferez	buen estado
14	1	tabla rigida		proteccion civil	Juan de dios Vazquez Alferez	buen estado
15	1	motosierra stihl		proteccion civil	Juan de dios Vazquez Alferez	en taller de reparación
16	3	casco estructural		proteccion civil	Juan de dios Vazquez Alferez	en mal estado

Juan de Dios Vazquez Alferez	REPRESENTANTE DE LA CONTRALORIA C. Edgar Gomez Bañuelos NOMBRE Y FIRMA	SERVIDOR PUBLICO QUE RECIBE Saira B.R. Saira Adriana Bravo Rodriguez NOMBRE Y FIRMA	FOLIO CONSECUTIVO: No. HOJA 1/ 3
Juan Diego Campos Rodriguez		Omar Neyl Moncayo Garcia	

Cabo Corrientes
Gobierno Municipal

MUNICIPIO DE CABO CORRIENTES, JALISCO
ENTREGA - RECEPCION:
ORDINARIA
RM1 INVENTARIO DE ALMACENES DIVERSOS

ENTE: 1 Municipio de Cabo Corrientes, Jalisco
UNIDAD RESPONSABLE: 2 Unidad Municipal de Proteccion Civil
AREA: 3 Direccion de Proteccion Civil

FECHA DE CORTE DE INFORMACION: 30 de Julio del 2021
4

NO. CONSEC.	CANTIDAD	DESCRIPCCION DEL ARTICULO	PRECIO	UBICACIÓN	RESPONSABLE	OBSERVACIONES
17	6	conos de vialidad		proteccion civil	Juan de dios Vazquez Alferez	en buen estado
18	3	chaleco de seguridad conreflejnte		proteccion civil	Juan de dios Vazquez Alferez	en buen estado
19	2	banderines de vialidad		proteccion civil	Juan de dios Vazquez Alferez	en buen estado
20	4	manga impermeable		proteccion civil	Juan de dios Vazquez Alferez	en buen estado
21	1	traje apicultor		proteccion civil	Juan de dios Vazquez Alferez	mal estado
22	1	sisallas		proteccion civil	Juan de dios Vazquez Alferez	en buen estado
23	3	pinzas de corte		proteccion civil	Juan de dios Vazquez Alferez	en buen estado
24	1	pinza de presión		proteccion civil	Juan de dios Vazquez Alferez	en buen estado
25	2	Walkie talkie motorola		proteccion civil	Juan de dios Vazquez Alferez	en buen estado
26	3	linterna		proteccion civil	Juan de dios Vazquez Alferez	en buen estado
27	3	cintas delimitadoras de seguridad		proteccion civil	Juan de dios Vazquez Alferez	en buen estado
28	1	cables para pasar corriente		proteccion civil	Juan de dios Vazquez Alferez	en buen estado
29	1	control para winch		proteccion civil	Juan de dios Vazquez Alferez	en buen estado
30	2	arnes de cintura		proteccion civil	Juan de dios Vazquez Alferez	en buen estado (donado)
31	1	escoba		proteccion civil	Juan de dios Vazquez Alferez	en buen estado
32	1	linterna		proteccion civil	Juan de dios Vazquez Alferez	no sirve

Juan de Dios Vazquez Alferez	REPRESENTANTE DE LA CONTRALORIA C. Edgar Gomez Bañuelos NOMBRE Y FIRMA	SERVIDOR PUBLICO QUE RECIBE Saira B.R. Saira Adriana Bravo Rodriguez NOMBRE Y FIRMA	FOLIO CONSECUTIVO: No. HOJA 2 3
Juan Diego Campos Rodriguez		Omar Neyl Moncayo Garcia	

Cabo Corrientes
Gobierno Municipal

MUNICIPIO DE CABO CORRIENTES, JALISCO
ENTREGA - RECEPCION:
ORDINARIA
RM1 INVENTARIO DE ALMACENES DIVERSOS

ENTE: 1 Municipio de Cabo Corrientes, Jalisco
UNIDAD RESPONSABLE: 2 Unidad Municipal de Proteccion Civil
AREA: 3 Direccion de Proteccion Civil

FECHA DE CORTE DE INFORMACION: 30 de Julio del 2021
4

NO. CONSEC.	CANTIDAD	DESCRIPCCION DEL ARTICULO	PRECIO	UBICACIÓN	RESPONSABLE	OBSERVACIONES
33	2	hachas		proteccion civil	Juan de dios Vazquez Alferez	en buen estado
34	2	hachas		proteccion civil	Juan de dios Vazquez Alferez	en buen estado (donada)
35	1	pertiga		proteccion civil	Juan de dios Vazquez Alferez	en buen estado (donada)
36	3	capacidad de 20 litros		proteccion civil	Juan de dios Vazquez Alferez	en buen estado
37	1	caopacidad de 50 litros		proteccion civil	Juan de dios Vazquez Alferez	en buen estado

Juan de Dios Vazquez Alferez	REPRESENTANTE DE LA CONTRALORIA C. Edgar Gomez Bañuelos NOMBRE Y FIRMA	SERVIDOR PUBLICO QUE RECIBE Saira B.R. Saira Adriana Bravo Rodriguez NOMBRE Y FIRMA	FOLIO CONSECUTIVO: No. HOJA 3 3
Juan Diego Campos Rodriguez		Omar Nevi Moncayo Garcia	

MUNICIPIO DE CABO CORRIENTES, JALISCO
ENTREGA - RECEPCION:
ORDINARIA
RM-3 INVENTARIO DE VEHICULOS DE TRANSPORTE Y MAQUINARIA

ENTE: 1 CABO CORRIENTES ,JALISCO
UNIDAD RESPONSABLE: 2 UNIDAD MUNICIPAL DE PROTECCION CIVIL
AREA: 3 DIRECCION DE PROTECCION CIVIL

FECHA DE CORTE DE INFORMACION: 30 de septiembre del 2021
4

NO. CONSEC.	No. DE CONTROL DE INVENTARIO	TIPO DE VEHICULO O MAQUINARIA	MARCA	MODELO	ESTADO ACTUAL	NUMERO DE SERIE	UBICACIÓN ACTUAL	RESGUARDANTE	OBSERVACIONES
1	1	PICK-UP	DODGE RAM	2020	BUENO	3C6SRBDT5LG212060	PROTECCION CIVIL	JUAN DE DIOS VAZQUEZ ALFEREZ	EN BUENAS CONDICIONES
1	1	TAHOE	CHEVROLET	1999	REGULAR	1GNEC13R9XJ513992	PROTECCION CIVIL	JUAN DE DIOS VAZQUEZ ALFEREZ	REGULAR, PRESENTA FALLAS
1	1	AMBULANCIA B-0171	DODGE RAM	2020	BUENO	3C6TRVCG3LE120435	PROTECCION CIVIL	JUAN DE DIOS VAZQUEZ ALFEREZ	EN BUENAS CONDICIONES
1	1	AMBULANCIA 2405	DODGE RAM	2014	MAL ESTADO	3C6TRVCG2EE125001	PROTECCION CIVIL	JUAN DE DIOS VAZQUEZ ALFEREZ	EN MAL ESTADO
1	1	AMBULANCIA 1748	FORD	2009	REGULAR	1FTNE14W39DA20860	PROTECCION CIVIL	JUAN DE DIOS VAZQUEZ ALFEREZ	REGULAR, PRESENTA FALLAS
1	1	AMBULANCIA 1751	FORD	2006	ERA DE SERVI	1FDWE35PX6DB17858	PROTECCION CIVIL	JUAN DE DIOS VAZQUEZ ALFEREZ	DESARMADA DEL MOTOR
1	1	AMBULANCIA 1749	FORD	2006	ERA DE SERVI	1FDWE35P06HA96334	PROTECCION CIVIL	JUAN DE DIOS VAZQUEZ ALFEREZ	SIN MOTOR Y DIFERENCIAL
1	1	AMBULANCIA 1122	CHEVROLET	2005	ERA DE SERVI	1GCFG15X751146480	PROTECCION CIVIL	JUAN DE DIOS VAZQUEZ ALFEREZ	EN EL CORRALON
1	1	AMBULANCIA 1750	DODGE RAM	1999	REGULAR	3B6MC36W7XM539779	PROTECCION CIVIL	JUAN DE DIOS VAZQUEZ ALFEREZ	REGULAR, PRESENTA FALLAS

PR

Juan de Dios Vazquez Alferez NOMBRE Y FIRMA	REPRESENTANTE DE LA CONTRALORIA C. Edgar Gomez Bañuelos NOMBRE Y FIRMA	SERVIDOR PUBLICO QUE RECIBE Saira B.R. SAIRA ADRIANA BRAVO RODRIGUEZ NOMBRE Y FIRMA	FOLIO CONSECUTIVO: No. HOJA 1/ 1
Juan Diego Campos Rodriguez		Omar Neyl Moncayo Garcia	

PC-01

PC-02

B-0171

2405

1748

1750

1122

1751

1749

MUNICIPIO DE CABO CORRIENTES, JALISCO
ENTREGA - RECEPCION:
ORDINARIA
RM-7 RELACION DE SELLOS

ENTE: 1 CABO CORRIENTES JALISCO
UNIDAD RESPONSABLE: 2 UNIDAD MUNICIPAL DE CABO CORRIENTES, JALISCO
AREA: 3 DIRECCION DE PROTECCION CIVIL

FECHA DE CORTE DE INFORMACION: 30 de septiembre del 2021
4

IMPRESIÓN DEL SELLO	DEPARTAMENTO	USO	RESGUARDANTE	OBSERVACIONES
PROTECCIÓN CIVIL · ADMINISTRACIÓN 2018 2021 ·	PROTECCION CIVIL	OFICIAL	JUAN DE DIOS VAZQUEZ ALFEREZ	POR EL USO YA SE ENCUENTRA DETERIORADO

Juan de dios Vazquez Alferez NOMBRE Y FIRMA	REPRESENTANTE DE LA CONTRALORIA C. Edgar Gomez Bañuelos NOMBRE Y FIRMA	SERVIDOR PUBLICO QUE RECIBE Saira B.R. SAIRA ADRIANA BRAVO RODRIGUEZ NOMBRE Y FIRMA	FOLIO CONSECUTIVO: No. HOJA 1/ 1
Juan Diego Campos Rodriguez		Omar Neyl Moncayo Garcia	

MUNICIPIO DE CABO CORRIENTES, JALISCO
ENTREGA - RECEPCION:
ORDINARIA
RM-7 RELACION DE SELLOS

ENTE: MUNICIPIO DE CABO CORRIENTES
UNIDAD RESPONSABLE: SEGURIDAD PUBLICA
AREA: SEGURIDAD PUBLICA

FECHA DE CORTE DE INFORMACION: 30/09/2021

IMPRESIÓN DEL SELLO	DEPARTAMENTO	USO	RESGUARDANTE	OBSERVACIONES
SEGURIDAD PÚBLICA ADMINISTRACIÓN 2018 - 2021	SEGURIDAD PUBLICA	OFICIALIZAR DOCUMENTACION	C. SANTOS LOPEZ DIAZ	

SERVIDOR PUBLICO QUE ENTREGA	REPRESENTANTE DE LA CONTRALORIA	SERVIDOR PUBLICO QUE RECIBE	FOLIO CONSECUTIVO:
Santos López Díaz C. SANTOS LOPEZ DIAZ NOMBRE Y FIRMA	C. Edgar Gomez Bañuelos NOMBRE Y FIRMA	Saira B. R. NOMBRE Y FIRMA	No. HOJA 1/ 1
Juan Diego Campos R. REPRESENTANTE DE LA COMISION SALIENTE		REPRESENTANTE DE LA COMISION ENTRANTE	

Cabo Corrientes
Gobierno Municipal

MUNICIPIO DE CABO CORRIENTES, JALISCO
ENTREGA - RECEPCION:
ORDINARIA
RM2 INVENTARIO DE SISTEMAS, PLATAFORMAS DE COMPUTO, SOFTWARE, LINEAS TELEFONICAS Y REDES

ENTE: MUNICIPIO DE CABO CORRIENTES
UNIDAD RESPONSABLE: SEGURIDAD PUBLICA
AREA: SEGURIDAD PUBLICA

FECHA DE CORTE DE INFORMACION: 30/09/2021

NO. CONSEC.	NOMBRE DEL SISTEMA O SOFTWARE	DIRECCION QUE UTILIZA	LICENCIA DE USO	No. USUARIOS	MANUALES	PROVEEDOR	CONTACTO DE SOPORTE	RESPONSABLE DE OPERACION	OBSERVACIONES
1	RND	www.detenciones.sspc.gob.mx	2021 sspc	5	0	PLATAFORMEX	LIC. SAMUEL CORONADO	SANTOS LOPEZ DIAZ	ACTUALIZACION VIRTUAL

SERVIDOR PUBLICO QUE ENTREGA	REPRESENTANTE DE LA CONTRALORIA	SERVIDOR PUBLICO QUE RECIBE	FOLIO CONSECUTIVO:
Santos López Díaz C. Santos López Díaz NOMBRE Y FIRMA	C. Edgar Gomez Bañuelos NOMBRE Y FIRMA	Saira B. R. NOMBRE Y FIRMA	No. HOJA 1/ 1
REPRESENTATEN DE LA COMISION SALIENTE		REPRESENTANTE DE LA COMISION ENTRANTE	

MUNICIPIO DE CABO CORRIENTES, JALISCO
ENTREGA - RECEPCION:
ORDINARIA

RM-3 INVENTARIO DE VEHICULOS DE TRANSPORTE Y MAQUINARIA

ENTE: MUNICIPIO DE CABO CORRIENTES
UNIDAD RESPONSABLE: SEGURIDAD PUBLICA
AREA: SEGURIDAD PUBLICA

FECHA DE CORTE DE INFORMACION: 30/09/2021

NO. CONSEC.	No. DE CONTROL DE INVENTARIO	TIPO DE VEHICULO O MAQUINARIA	MARCA	MODELO	ESTADO ACTUAL	NUMERO DE SERIE	UBICACIÓN ACTUAL	RESGUARDANTE	OBSERVACIONES
1	01	CAMIONETA	DODGE	2017	BUENO	3C6SRADG4HG526013	SEGURIDAD PUBLICA	C. SANTOS LOPEZ DIAZ	PATRULLA 01, PLACAS JR91937, EN COMODATO CON GOBIERNO DEL ESTADO
2	03	CAMIONETA	DODGE	2016	BUENO	3C6SRBDT0GG172282	SEGURIDAD PUBLICA	C. SANTOS LOPEZ DIAZ	PATRULLA 03, PLACAS JR91618, EN COMODATO CON GOBIERNO DEL ESTADO
3	04	CAMIONETA	DODGE	2019	BUENO	3C6SRADG8KG501641	SEGURIDAD PUBLICA	C. SANTOS LOPEZ DIAZ	PATRULLA 04, PLACAS JR92578, EN COMODATO CON GOBIERNO DEL ESTADO
4	05	CAMIONETA	DODGE	2019	BUENO	3C6SRADG0KG501651	SEGURIDAD PUBLICA	C. SANTOS LOPEZ DIAZ	ASIGNADA APREV. SOCIAL, EN COMODATO CON GOBIERNO DEL ESTADO
5	06	CAMIONETA	NISSAN	2020	BUENO	3N6AD33A1LK823271	SEGURIDAD PUBLICA	C. SANTOS LOPEZ DIAZ	PATRULLA 06, PLACAS JW60141, EN COMODATO CON GOBIERNO DEL ESTADO
6	01	MOTOCICLETA	BMW	2020	BUENO	WB30G0100LR871883	SEGURIDAD PUBLICA	C. SANTOS LOPEZ DIAZ	MOTO-PATRULLA 01 PLACA 18CMJ8, EN COMODATO CON GOBIERNO DEL ESTADO
7	02	MOTOCICLETA	BMW	2020	BUENO	WB30G0103LR871649	SEGURIDAD PUBLICA	C. SANTOS LOPEZ DIAZ	MOTO-PATRULLA 02 PLACA 19CMJ8, EN COMODATO CON GOBIERNO DEL ESTADO

SERVIDOR PUBLICO QUE ENTREGA	REPRESENTANTE DE LA CONTRALORIA	SERVIDOR PUBLICO QUE RECIBE	FOLIO CONSECUTIVO:
Santos López Díaz C. Santos López Díaz NOMBRE Y FIRMA	C. Edgar Gomez Bañuelos NOMBRE Y FIRMA	Saira B. R NOMBRE Y FIRMA	No. HOJA 1/ 1
Juan Diego REPRESENTATEN DE LA COMISION SALIENTE		REPRESENTANTE DE LA COMISION ENTRANTE	

Cabo Corrientes
Gobierno Municipal

MUNICIPIO DE CABO CORRIENTES, JALISCO
ENTREGA - RECEPCION:
ORDINARIA
RM1 INVENTARIO DE ALMACENES DIVERSOS

ENTE: MUNICIPIO DE CABO CORRIENTES
UNIDAD RESPONSABLE: 2 SEGURIDAD PUBLICA
AREA: SEGURIDAD PUBLICA

FECHA DE CORTE DE INFORMACION: 30/09/2021

NO. CONSECUTIVO	CANTIDAD	DESCRIPCCION DEL ARTICULO	PRECIO	UBICACIÓN	RESPONSABLE	OBSERVACIONES
1	1	BITACORAS		OFICINA DIR. DE SEG. PUB.	C. SANTOS LOPEZ DIAZ	
2	2	LIBRETA PROFESIONAL		OFICINA DIR. DE SEG. PUB.	C. SANTOS LOPEZ DIAZ	
3	1	SOBRE AMARILLO TAMAÑO OFICIO		OFICINA DIR. DE SEG. PUB.	C. SANTOS LOPEZ DIAZ	
4	1	FOLDER AMARILLO TAMAÑO CARTA		OFICINA DIR. DE SEG. PUB.	C. SANTOS LOPEZ DIAZ	
5	1	FOLDER AMARILLO TAMAÑO OFICIO		OFICINA DIR. DE SEG. PUB.	C. SANTOS LOPEZ DIAZ	
6	6	HOJAS BLANCAS TAMAÑO CARTA CON 500 HOJAS		OFICINA DIR. DE SEG. PUB.	C. SANTOS LOPEZ DIAZ	
7	1	HOJAS BLANCAS TAMAÑO OFICIO CON 500 HOJAS		OFICINA DIR. DE SEG. PUB.	C. SANTOS LOPEZ DIAZ	
8	1	CINTA DELIMITADOR ROJA DE PELIGRO		OFICINA DIR. DE SEG. PUB.	C. SANTOS LOPEZ DIAZ	
9	2	CINTA DELIMITADOR AMARILLA DE PRECAUCION		OFICINA DIR. DE SEG. PUB.	C. SANTOS LOPEZ DIAZ	
10	1	PUERTO USB SPECTRA		OFICINA DIR. DE SEG. PUB.	C. SANTOS LOPEZ DIAZ	
11	3	COJIN PARA HUELLA		OFICINA DIR. DE SEG. PUB.	C. SANTOS LOPEZ DIAZ	
12	1	TABLA DE MADERA TIPO LEFORT TAMAÑO CARTA		OFICINA DIR. DE SEG. PUB.	C. SANTOS LOPEZ DIAZ	
13	3	TABLA CON CLIP DE PLASTICO TAMAÑO CARTA		OFICINA DIR. DE SEG. PUB.	C. SANTOS LOPEZ DIAZ	
14	2	ENGRAPADORA		OFICINA DIR. DE SEG. PUB.	C. SANTOS LOPEZ DIAZ	

SERVIDOR PUBLICO QUE ENTREGA	REPRESENTANTE DE LA CONTRALORIA	SERVIDOR PUBLICO QUE RECIBE	FOLIO CONSECUTIVO:
Santos López Díaz C. Santos López Díaz NOMBRE Y FIRMA	C. Edgar Gomez Bañuelos NOMBRE Y FIRMA	Saira B.R. NOMBRE Y FIRMA	No. HOJA 1/ 1
REPRESENTATEN DE LA COMISION SALIENTE		REPRESENTANTE DE LA COMISION ENTRANTE	

MUNICIPIO DE CABO CORRIENTES, JALISCO
ENTREGA - RECEPCION:
ORDINARIA
RM-9 RELACION DE MOBILIARIO Y EQUIPO DE COMPUTO

ENTE: MUNICIPIO DE CABO CORRIENTES
UNIDAD RESPONSABLE: SEGURIDAD PUBLICA
AREA: SEGURIDAD PUBLICA

FECHA DE CORTE DE INFORMACION: 30/09/2021

No. CONSECUTIVO.	N° DE INVENTARIO (PESA)	DESCRIPCCION DEL BIEN	UBICACIÓN	RESGUARDANTE	OBSERVACIONES
1	S/N	COMPUTADORA DE ESCRITORIO, MARCA LANIX, COLOR BLANCO	OFICINA DIRECCION DE SEGURIDAD PUBLICA	C. SANTOS LOPEZ DIAZ	
2	S/N	COMPUTADORA DE ESCRITORIO, MARCA DELL, COLOR NEGRO	AREA DE DETENCIONES	C. SANTOS LOPEZ DIAZ	EN COMODATO POR PARTE DEL GOBIERNO DEL ESTADO, USO EXCLUSIVO PARA REGISTRO DE DETENIDOS.
3	S/N	IMPRESORA, MARCA EPSON, MODELO L350, COLOR NEGRO	OFICINA DIRECCION DE SEGURIDAD PUBLICA	C. SANTOS LOPEZ DIAZ	
4	S/N	TELEFONO ALAMBRICO, MARCA PANASONIC, MODELO KX-T7703	OFICINA DIRECCION DE SEGURIDAD PUBLICA	C. SANTOS LOPEZ DIAZ	
5	S/N	TELEFONO ALAMBRICO, MARCA PANASONIC, MODELO KX-T7703	BARANDILLA	C. SANTOS LOPEZ DIAZ	
6	S/N	TELEFONO ALAMBRICO, MARCA PANASONIC, MODELO KX-T7703	BARANDILLA	C. SANTOS LOPEZ DIAZ	
7	S/N	FAX, MARCA HP, MODELO 2140, COLOR NEGRO	BARANDILLA	C. SANTOS LOPEZ DIAZ	
8	S/N	NO BREAK, MARCA FORZA, MODELO NT-751, COLOR NEGRO	OFICINA DIRECCION DE SEGURIDAD PUBLICA	C. SANTOS LOPEZ DIAZ	
9	S/N	ESCRITORIO TIPO L DE MADERA COMPRIMIDA, COLOR ARENA	OFICINA DIRECCION DE SEGURIDAD PUBLICA	C. SANTOS LOPEZ DIAZ	
10	S/N	ESCRITORIO METALICO, DOS CAJONES Y MADERA COMPRIMIDA	AREA DE DETENCIONES	C. SANTOS LOPEZ DIAZ	
11	S/N	MESA DE MADERA COMPRIMIDA, COLOR CAFÉ	BARANDILLA	C. SANTOS LOPEZ DIAZ	
12	S/N	MESA DE MADERA COMPRIMIDA, COLOR CAFÉ	BARANDILLA	C. SANTOS LOPEZ DIAZ	
13	S/N	MESA DE MADERA COMPRIMIDA, COLOR CAFÉ	OFICINA DIRECCION DE SEGURIDAD PUBLICA	C. SANTOS LOPEZ DIAZ	
14	S/N	ARCHIVERO METALICO DE CUATRO CAJONES COLOR NEGRO	OFICINA DIRECCION DE SEGURIDAD PUBLICA	C. SANTOS LOPEZ DIAZ	
15	S/N	ARCHIVERO METALICO DE REJA COLOR NEGRO	OFICINA DIRECCION DE SEGURIDAD PUBLICA	C. SANTOS LOPEZ DIAZ	
16	S/N	ARCHIVERO DOS CAJONES, MADERA COMPRIMIDA, COLOR CAFE	OFICINA DIRECCION DE SEGURIDAD PUBLICA	C. SANTOS LOPEZ DIAZ	
17	S/N	ARCHIVERO DOS CAJONES, MADERA COMPRIMIDA, COLOR CAFE	OFICINA DIRECCION DE SEGURIDAD PUBLICA	C. SANTOS LOPEZ DIAZ	
18	S/N	SILLA EJECUTIVA DE VINIL COLOR NEGRA	BARANDILLA	C. SANTOS LOPEZ DIAZ	
19	S/N	SILLA SECRETARIAL DE TELA COLOR NEGRA	OFICINA DIRECCION DE SEGURIDAD PUBLICA	C. SANTOS LOPEZ DIAZ	

NOTA:.- Al reportar los bienes en comadato, especificar en observaciones, si el bien se entrega o se recibe en comodato citando al comodante o comodatario (el contrato correspondiente se dede relacional en el apartado correspondiente.)

SERVIDOR PUBLICO QUE ENTREGA	REPRESENTANTE DE LA CONTRALORIA	SERVIDOR PUBLICO QUE RECIBE	FOLIO CONSECUTIVO:
Santos López Díaz C. Santos López Diaz NOMBRE Y FIRMA	C. Edgar Gomez Bañuelos NOMBRE Y FIRMA	Saira B.R. NOMBRE Y FIRMA	No. HOJA 1/ 3
REPRESENTATEN DE LA COMISION SALIENTE		REPRESENTANTE DE LA COMISION ENTRANTE	

Cabo Corrientes
Gobierno Municipal

MUNICIPIO DE CABO CORRIENTES, JALISCO
ENTREGA - RECEPCION:
ORDINARIA
RM-9 RELACION DE MOBILIARIO Y EQUIPO DE COMPUTO

ENTE: MUNICIPIO DE CABO CORRIENTES
UNIDAD RESPONSABLE: SEGURIDAD PUBLICA
AREA: SEGURIDAD PUBLICA

FECHA DE CORTE DE INFORMACION: 30/09/2021

No. CONSECUTIVO.	N° DE INVENTARIO (PESA)	DESCRIPCCION DEL BIEN	UBICACIÓN	RESGUARDANTE	OBSERVACIONES
20	S/N	SILLA SECRETARIAL DE TELA COLOR NEGRA	BARANDILLA	C. SANTOS LOPEZ DIAZ	
21	S/N	SILLA DE OFICINA COLOR NEGRO DE TELA	OFICINA DIRECCION DE SEGURIDAD PUBLICA	C. SANTOS LOPEZ DIAZ	
22	S/N	SILLA DE OFICINA COLOR NEGRO DE TELA	BARANDILLA	C. SANTOS LOPEZ DIAZ	
23	S/N	SILLA DE OFICINA COLOR NEGRO DE TELA	COMEDOR	C. SANTOS LOPEZ DIAZ	
24	S/N	SILLA DE OFICINA COLOR NEGRO DE TELA	COMEDOR	C. SANTOS LOPEZ DIAZ	
25	S/N	SILLA DE OFICINA COLOR NEGRO DE TELA	COMEDOR	C. SANTOS LOPEZ DIAZ	
26	S/N	SILLA DE OFICINA COLOR NEGRO DE TELA	COMEDOR	C. SANTOS LOPEZ DIAZ	
27	S/N	PINTARRON COLOR BLANCO	BARANDILLA	C. SANTOS LOPEZ DIAZ	
28	S/N	TABLERO DE CORCHO	BARANDILLA	C. SANTOS LOPEZ DIAZ	
29	S/N	CASILLERO METALICO DE CINCO ESPACIOS	DORMITORIO	C. SANTOS LOPEZ DIAZ	
30	S/N	CASILLERO METALICO DE CINCO ESPACIOS	DORMITORIO	C. SANTOS LOPEZ DIAZ	
31	S/N	VENTILADOR MARCA VENT, COLOR NEGRO DE TECHO	DORMITORIO	C. SANTOS LOPEZ DIAZ	
32	S/N	VENTILADOR MARCA VENT, COLOR NEGRO DE TECHO	DORMITORIO	C. SANTOS LOPEZ DIAZ	
33	S/N	VENTILADOR MARCA VENT, COLOR NEGRO DE TECHO	COMEDOR	C. SANTOS LOPEZ DIAZ	
34	S/N	MESA DE PLASTICO TIPO TABLON MARCA LIFE TIME COLOR BLANCO	COMEDOR	C. SANTOS LOPEZ DIAZ	
35	S/N	MESA DE PLASTICO TIPO TABLON MARCA LIFE TIME COLOR BLANCO	COMEDOR	C. SANTOS LOPEZ DIAZ	
36	S/N	ESTUFA DE 6 QUEMADORES MARCA MABE COLOR BLANCO	COMEDOR	C. SANTOS LOPEZ DIAZ	
37	S/N	REFRIGERADOR, MARCA MABE, COLOR BLANCO	COMEDOR	C. SANTOS LOPEZ DIAZ	
38	S/N	REFRIGERADOR, MARCA WHIRLPOOL, COLOR CREMA	COMEDOR	C. SANTOS LOPEZ DIAZ	
39	S/N	HORNO DE MICROHONDAS, MARCA PANASONIC COLOR NEGRO	COMEDOR	C. SANTOS LOPEZ DIAZ	

NOTA:.- Al reportar los bienes en comadato, especificar en observaciones, si el bien se entrega o se recibe en comodato citando al comodante o comodatario (el contrato correspondiente se dede relacional en el apartado correspondiente.)

SERVIDOR PUBLICO QUE ENTREGA	REPRESENTANTE DE LA CONTRALORIA	SERVIDOR PUBLICO QUE RECIBE	FOLIO CONSECUTIVO:
Santos López DIAZ C. Santos López Diaz NOMBRE Y FIRMA	C. Edgar Gómez Bañuelos NOMBRE Y FIRMA	Saira B.R. NOMBRE Y FIRMA	No. HOJA 2/ 3
REPRESENTATEN DE LA COMISION SALIENTE		REPRESENTANTE DE LA COMISION ENTRANTE	

Cabo Corrientes
Gobierno Municipal

MUNICIPIO DE CABO CORRIENTES, JALISCO
ENTREGA - RECEPCION:
ORDINARIA
RM-9 RELACION DE MOBILIARIO Y EQUIPO DE COMPUTO

ENTE: MUNICIPIO DE CABO CORRIENTES
UNIDAD RESPONSABLE: SEGURIDAD PUBLICA
AREA: SEGURIDAD PUBLICA

FECHA DE CORTE DE INFORMACION: 30/09/2021

No. CONSECUTIVO.	N° DE INVENTARIO (PESA)	DESCRIPCCION DEL BIEN	UBICACIÓN	RESGUARDANTE	OBSERVACIONES
40	S/N	LITERA TRIPLE DE MADERA	DORMITORIO	C. SANTOS LOPEZ DIAZ	
41	S/N	CASILLERO METALICO DE CINCO ESPACIOS	DORMITORIO	C. SANTOS LOPEZ DIAZ	
42	S/N	CASILLERO METALICO DE CINCO ESPACIOS	DORMITORIO	C. SANTOS LOPEZ DIAZ	
43	S/N	CASILLERO METALICO DE CINCO ESPACIOS	DORMITORIO	C. SANTOS LOPEZ DIAZ	

NOTA:.- Al reportar los bienes en comadato, especificar en observaciones, si el bien se entrega o se recibe en comodato citando al comodante o comodatario (el contrato correspondiente se dede relacional en el apartado correspondiente.)

SERVIDOR PUBLICO QUE ENTREGA	REPRESENTANTE DE LA CONTRALORIA	SERVIDOR PUBLICO QUE RECIBE	FOLIO CONSECUTIVO:
Santos López Diaz C. Santos López Diaz NOMBRE Y FIRMA	C. Edgar Gomez Bañuelos NOMBRE Y FIRMA	Saira B. R. NOMBRE Y FIRMA	No. HOJA 3/ 3
REPRESENTANTE DE LA COMISION SALIENTE		REPRESENTANTE DE LA COMISION ENTRANTE	

MUNICIPIO DE CABO CORRIENTES, JALISCO
ENTREGA - RECEPCION:
ORDINARIA
RM-4 INVENTARIO DE ARMAMENTO, MUNICIONES, CHALECOS ANTIBALAS, ETC.

ENTE: MUNICIPIOD E CABO CORRIENTES
UNIDAD RESPONSABLE: SEGURIDAD PUBLICA
AREA: SEGURIDAD PUBLICA

FECHA DE CORTE DE INFORMACION: 30/09/2021

LISTA DE INFORMACION RESERVADA QUE SE ENTREGA	MEDIO EN EL QUE SE ENTREGA INFORMACION ELECTRONICA	PESO DE INFORMACION	OBSERBACIONES
4	FISICA Y ELECTRONICA	RESERVADA	

RECIBIÓ Y VERIFICÓ PESO Y ACCESIBILIDAD A LA INFORMACION ELECTRÓNICA.	SI/NO

NOTA.-Se entrega informacion directamente del titutal saliente al entrante por ser informacion reservada; debera estar vigente la licencia colectiva al momento de la entrega ordinaria

SERVIDOR PUBLICO QUE ENTREGA	REPRESENTANTE DE LA CONTRALORIA	SERVIDOR PUBLICO QUE RECIBE	FOLIO CONSECUTIVO:
Santos López Díaz C. Santos López Díaz NOMBRE Y FIRMA	C. Edgar Gomez Bañuelos NOMBRE Y FIRMA	Saira B.R. NOMBRE Y FIRMA	No. HOJA 1/ 1
REPRESENTATEN DE LA COMISION SALIENTE		REPRESENTANTE DE LA COMISION ENTRANTE	

MUNICIPIO DE CABO CORRIENTES, JALISCO
ENTREGA - RECEPCION:
ORDINARIA
DD-1 ARCHIVOS EN RESGUARDO

ENTE: MUNICIPIO DE CABO CORRIENTES
UNIDAD RESPONSABLE: SEGURIDAD PUBLICA
AREA: SEGURIDAD PUBLICA

FECHA DE CORTE DE INFORMACION: 30 DE SEPTIEMBRE DE 2021

N° CONS.	N° DE EXPEDIENTE	CONTENIDO	UBICACIÓN (AREA, OFICINA)	UBICACIÓN (DISPOSITIVO, EQUIPO, ARCHIVERO, ETC.)	RESGUARDANTE	OBSERVACION
1	2018/2021	ALTAS DE PERSONAL	DIRECCION DE SEGURIDAD PUBLICA	ARCHIVERO DE MADERA COMPRIMIDA 2 CAJONES SEGURIDAD PUBLICA	C. SANTOS LOPEZ DIAZ	CONSTANCIAS DE ALTA LABORAL DEL PERSONAL
2	2018/2021	RESGUARDOS	DIRECCION DE SEGURIDAD PUBLICA	ARCHIVERO DE MADERA COMPRIMIDA 2 CAJONES SEGURIDAD PUBLICA	C. SANTOS LOPEZ DIAZ	RESGUARDOS DE VEHICULOS ASIGNADOS POR GOBIERNO DEL ESTADO DE JALISCO.
3	2018/2021	COMODATO MOTO-PATRULLAS	DIRECCION DE SEGURIDAD PUBLICA	ARCHIVERO DE MADERA COMPRIMIDA 2 CAJONES SEGURIDAD PUBLICA	C. SANTOS LOPEZ DIAZ	COMODATO DE GOBIERNO DEL ESTADO DE JALISCO.
4	2018/2021	COMODATO Y CONVENIO AFIS	DIRECCION DE SEGURIDAD PUBLICA	ARCHIVERO DE MADERA COMPRIMIDA 2 CAJONES SEGURIDAD PUBLICA	C. SANTOS LOPEZ DIAZ	COMODATO DE GOBIERNO DEL ESTADO DE JALISCO.
5	2018/2021	COMODATOS RADIOS, EQUIPO TACTICO Y ARMAMENTO	DIRECCION DE SEGURIDAD PUBLICA	ARCHIVERO DE MADERA COMPRIMIDA 2 CAJONES SEGURIDAD PUBLICA	C. SANTOS LOPEZ DIAZ	COMODATO DE GOBIERNO DEL ESTADO DE JALISCO.
6	2018/2021	COMODATOS VEHICULO	DIRECCION DE SEGURIDAD PUBLICA	ARCHIVERO DE MADERA COMPRIMIDA 2 CAJONES SEGURIDAD PUBLICA	C. SANTOS LOPEZ DIAZ	COMODATO DE GOBIERNO DEL ESTADO DE JALISCO.
7	2018/2021	ACTAS	DIRECCION DE SEGURIDAD PUBLICA	ARCHIVERO DE MADERA COMPRIMIDA 2 CAJONES SEGURIDAD PUBLICA	C. SANTOS LOPEZ DIAZ	ACTAS Y CONVENIOS
8	2021	CONSEJO ESTATAL 2021	DIRECCION DE SEGURIDAD PUBLICA	ARCHIVERO DE MADERA COMPRIMIDA 2 CAJONES SEGURIDAD PUBLICA	C. SANTOS LOPEZ DIAZ	EFICIOS ENVIADOS Y RECIBIDOS
9	2021	APOYO A LA POLICIA INVESTIGADORA 2021	DIRECCION DE SEGURIDAD PUBLICA	ARCHIVERO DE MADERA COMPRIMIDA 2 CAJONES SEGURIDAD PUBLICA	C. SANTOS LOPEZ DIAZ	OFICIOS ENVIADOS Y RECIBIDOS
10	2021	TRANSPARENCIA 2021	DIRECCION DE SEGURIDAD PUBLICA	ARCHIVERO DE MADERA COMPRIMIDA 2 CAJONES SEGURIDAD PUBLICA	C. SANTOS LOPEZ DIAZ	OFICIOS ENVIADOS Y RECIBIDOS

SERVIDOR PUBLICO QUE ENTREGA	REPRESENTANTE DE LA CONTRALORIA	SERVIDOR PUBLICO QUE RECIBE	FOLIO CONSECUTIVO:
Santos López Díaz C. SANTOS LOPEZ DIAZ NOMBRE Y FIRMA	C. Edgar Gomez Bañuelos NOMBRE Y FIRMA	ING. JOSE CARLOS RAMIREZ SANCHEZ NOMBRE Y FIRMA	No. HOJA 1/ 3
LIC. EDGAR RAMÓN IBARRA CONTRERAS REPRESENTATEN DE LA COMISION SALIENTE		LAF. ALBERTO HERNANDEZ DE LA CRUZ REPRESENTANTE DE LA COMISION ENTRANTE	

MUNICIPIO DE CABO CORRIENTES, JALISCO
ENTREGA - RECEPCION:
ORDINARIA
DD-1 ARCHIVOS EN RESGUARDO

ENTE: CABO CORRIENTES
UNIDAD RESPONSABLE: SEGURIDAD PUBLICA
AREA: SEGURIDAD PUBLICA

FECHA DE CORTE DE INFORMACION: 30 DE SEPTIEMBRE 2021

N° CONS.	N° DE EXPEDIENTE	CONTENIDO	UBICACIÓN (AREA, OFICINA)	UBICACIÓN (DISPOSITIVO, EQUIPO, ARCHIVERO, ETC.)	RESGUARDANTE	OBSERVACION
11	2021	PAGO DE HORAS EXTRAS 2021	DIRRECCION DE SEGURIDAD PUBLICA	ARCHIVERO MADERA COMPRIMIDA 2 CAJONES SEGURIDAD PUBLICA	C. SANTOS LOPEZ DIAZ	OFICIOS ENTREGADOS
12	2021	GASOLINA 2021	DIRRECCION DE SEGURIDAD PUBLICA	ARCHIVERO MADERA COMPRIMIDA 2 CAJONES SEGURIDAD PUBLICA	C. SANTOS LOPEZ DIAZ	OFICIOS ENTREGADOS
13	2021	DOCUMENTOS VARIOS 2021	DIRRECCION DE SEGURIDAD PUBLICA	ARCHIVERO MADERA COMPRIMIDA 2 CAJONES SEGURIDAD PUBLICA	C. SANTOS LOPEZ DIAZ	OCIOS RECIBIDOS Y ENTREGADOS A DIFERENTES INSTITUCIONES Y AREAS DE APOYO
14	2021	REQUISICIONES 2021	DIRRECCION DE SEGURIDAD PUBLICA	ARCHIVERO MADERA COMPRIMIDA 2 CAJONES SEGURIDAD PUBLICA	C. SANTOS LOPEZ DIAZ	SOLICITUD Y COMPROBACION DE COMPRA
15	2021	VIATICOS 2021	DIRRECCION DE SEGURIDAD PUBLICA	ARCHIVERO MADERA COMPRIMIDA 2 CAJONES SEGURIDAD PUBLICA	C. SANTOS LOPEZ DIAZ	COMPROBACION DE VIATICOS UTILIZADOS POR EL AREA DE SEGURIDAD PUBLICA
16	2021	VACACIONES 2021	DIRRECCION DE SEGURIDAD PUBLICA	ARCHIVERO MADERA COMPRIMIDA 2 CAJONES SEGURIDAD PUBLICA	C. SANTOS LOPEZ DIAZ	OFICIOS ENTREGADOS
17	2021	CUP	DIRRECCION DE SEGURIDAD PUBLICA	ARCHIVERO MADERA COMPRIMIDA 2 CAJONES SEGURIDAD PUBLICA	C. SANTOS LOPEZ DIAZ	DOCUMENTOS RELACIONADOS AL TRAMITE Y ENTREGA DE CERTIFICADO UNICO DE POLICIA
18	2021	SECRETARIA DE SEGURIDAD PUBLICA 2021	DIRRECCION DE SEGURIDAD PUBLICA	ARCHIVERO MADERA COMPRIMIDA 2 CAJONES SEGURIDAD PUBLICA	C. SANTOS LOPEZ DIAZ	DOCUMENTOS ENVIADOS Y RECIBIDOS DE LA SECRETARIA DE SEGURIDAD DEL ESTADO DE JAISCO.
19	2021	OFICIOS DE COMISION 2021	DIRRECCION DE SEGURIDAD PUBLICA	ARCHIVERO MADERA COMPRIMIDA 2 CAJONES SEGURIDAD PUBLICA	C. SANTOS LOPEZ DIAZ	OFICIOS PARA TRASLADO DE PERSONAL OPERATIVO Y ADMINISTRATIVO
20	2021	ESTADO DE FUERZA 2021	DIRRECCION DE SEGURIDAD PUBLICA	ARCHIVERO MADERA COMPRIMIDA 2 CAJONES SEGURIDAD PUBLICA	C. SANTOS LOPEZ DIAZ	FORMATOS ENVIADOS A SECRETARIA DE SEGURIDAD DEL ESTADO DE JALISCO

SERVIDOR PUBLICO QUE ENTREGA	REPRESENTANTE DE LA CONTRALORIA	SERVIDOR PUBLICO QUE RECIBE	FOLIO CONSECUTIVO:
Santos López Díaz C. SANTOS LOPEZ DIAZ NOMBRE Y FIRMA	C. Edgar Gomez Bañuelos NOMBRE Y FIRMA	LIC. JOSE CARLOS RAMIREZ SANCHEZ NOMBRE Y FIRMA	No. HOJA 2/ 3
LIC. EDGAR RAMÓN IBARRA CONTRERAS REPRESENTATEN DE LA COMISION SALIENTE		LAF. ALBERTO HERNANDEZ DE LA CRUZ REPRESENTANTE DE LA COMISION ENTRANTE	

MUNICIPIO DE CABO CORRIENTES, JALISCO
ENTREGA - RECEPCION:
ORDINARIA
DD-1 ARCHIVOS EN RESGUARDO

ENTE: MUNICIPIO DE CABO CORRIENTES
UNIDAD RESPONSABLE: SEGURIDAD PUBLICA
AREA: SEGURIDAD PUBLICA

FECHA DE CORTE DE INFORMACION: 30 DE SEPTIEMBRE 2021

N° CONS.	N° DE EXPEDIENTE	CONTENIDO	UBICACIÓN (AREA, OFICINA)	UBICACIÓN (DISPOSITIVO, EQUIPO, ARCHIVERO, ETC.)	RESGUARDANTE	OBSERVACION
21	2021	SINDICATURA 2021	DIRECCION DE SEGURIDAD PUBLICA	ARCHIVERO MADERA COMPRIMIDA 2 CAJONES SEGURIDAD PUBLICA	C. SANTOS LOPEZ DIAZ	OFCIOS RECIBIDOS Y ENTREGADOS
22	2021	CEDHJ DERECHOS HUMANOS	DIRECCION DE SEGURIDAD PUBLICA	ARCHIVERO MADERA COMPRIMIDA 2 CAJONES SEGURIDAD PUBLICA	C. SANTOS LOPEZ DIAZ	OFCIOS RECIBIDOS Y ENTREGADOS
23	2021	COMISION DEL SERVICIO PROFESIONAL DE CARRERA POLICIAL DE HONOR Y JUSTICIA	DIRECCION DE SEGURIDAD PUBLICA	ARCHIVERO MADERA COMPRIMIDA 2 CAJONES SEGURIDAD PUBLICA	C. SANTOS LOPEZ DIAZ	EVALUACIONES
24	2018/2021	PERSONAL OPERATIVO Y ADMINISTRATIVO	DIRECCION DE SEGURIDAD PUBLICA	ARCHIVERO MADERA COMPRIMIDA 2 CAJONES SEGURIDAD PUBLICA	C. SANTOS LOPEZ DIAZ	38 EXPEDIENTES
25	2018/2021	PERSONAL OPERATIVO Y ADMINISTRATIVO DE BAJA	DIRECCION DE SEGURIDAD PUBLICA	ARCHIVERO MADERA COMPRIMIDA 2 CAJONES SEGURIDAD PUBLICA	C. SANTOS LOPEZ DIAZ	15 EXPEDIENTES
26						
27						
28						
29						
30						

SERVIDOR PUBLICO QUE ENTREGA	REPRESENTANTE DE LA CONTRALORIA	SERVIDOR PUBLICO QUE RECIBE	FOLIO CONSECUTIVO:
Santos López DIAZ C. SANTOS LOPEZ DIAZ NOMBRE Y FIRMA	C. Edgar Gomez Bañuelos NOMBRE Y FIRMA	LIC. JOSE CARLOS RAMIREZ SANCHEZ NOMBRE Y FIRMA	No. HOJA 3/ 3
LIC. EDGAR RAMÓN IBARRA CONTRERAS REPRESENTATEN DE LA COMISION SALIENTE		LAF. ALBERTO HERNANDEZ DE LA CRUZ REPRESENTANTE DE LA COMISION ENTRANTE	

REPORTE DE VEHICULOS SEGURIDAD PUBLICA MUNICIPAL CABO CORRIENTES, JAL.

DODGE RAM 1500, SLT CREW CAB, 3.6 L. V6, 4X2, MODELO 2017, SERIE 3C6SRADG4HG526013
PLACAS JR91937

COMODATO CON EL GOBIERNO DEL ESTADO DE JALISCO

DODGE RAM 2500, SLT CREW CAB, 4X4, MODELO 2016, SERIE 3C6SRBDT0GG172282
PLACAS JR91618

COMODATO CON EL GOBIERNO DEL ESTADO DE JALISCO

NISSAN NP300 FRONTIER XE TM AC 4 CIL, MODELO 2020, SERIE 3N6AD33A1LK823271

PLACAS JW60141

COMODATO CON EL GOBIERNO DEL ESTADO DE JALISCO

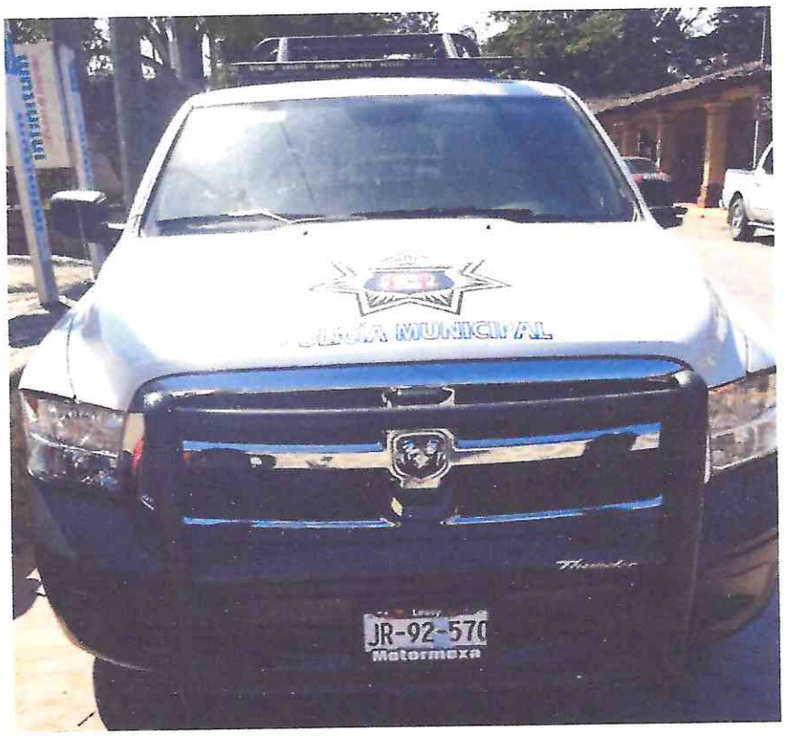

DODGE RAM 1500, SLT CREW CAB, 3.6 L, V6, 4X2, MODELO 2019, SERIE 3C6SRADG0RG501651
PLACAS JR92570

COMODATO CON EL GOBIERNO DEL ESTADO DE JALISCO

DODGE RAM 1500, SLT CREW CAB, 3.6 L, V6, 4X2, MODELO 2019, SERIE 3C6SRADG0RG501651
PLACAS JR92570

COMODATO CON EL GOBIERNO DEL ESTADO DE JALISCO

BMW MOTOCICLETA ROADSTER G310 R, MODELO 2020 APX2500, SERIE WB30G0100LR871883

PLACAS 18CMJ8
COMODATO CON EL GOBIERNO DEL ESTADO DE JALISCO

BMW MOTOCICLETA ROADSTER G310 R, MODELO 2020 APX 2500, SERIE WB30G0100LR871649

PLACAS 19CMJ8
COMODATO CON EL GOBIERNO DEL ESTADO DE JALISCO

RELACION DE MOBILIARIO Y EQUIPO DE COMPUTO
SEGURIDAD PUBLICA

DESCRIPCCION DEL BIEN	FOTOGRAFIA
COMPUTADORA DE ESCRITORIO, MARCA LANIX, COLOR BLANCO	
COMPUTADORA DE ESCRITORIO, MARCA DELL, COLOR NEGRO	
IMPRESORA, MARCA EPSON, MODELO L350, COLOR NEGRO	
TELEFONO ALAMBRICO, MARCA PANASONIC, MODELO KX-T7703	
TELEFONO ALAMBRICO, MARCA PANASONIC, MODELO KX-T7703	
TELEFONO ALAMBRICO, MARCA PANASONIC, MODELO KX-T7703	
FAX, MARCA HP, MODELO 2140, COLOR NEGRO	

NO BREAK, MARCA FORZA, MODELO NT-751, COLOR NEGRO	
ESCRITORIO TIPO L DE MADERA COMPRIMIDA, COLOR ARENA	
ESCRITORIO METALICO, DOS CAJONES Y MADERA COMPRIMIDA	
MESA DE MADERA COMPRIMIDA, COLOR CAFÉ	
MESA DE MADERA COMPRIMIDA, COLOR CAFÉ	
MESA DE MADERA COMPRIMIDA, COLOR CAFÉ	

ARCHIVERO METALICO DE CUATRO CAJONES COLOR NEGRO	
ARCHIVERO METALICO DE REJA COLOR NEGRO	
ARCHIVERO DOS CAJONES, MADERA COMPRIMIDA, COLOR CAFE	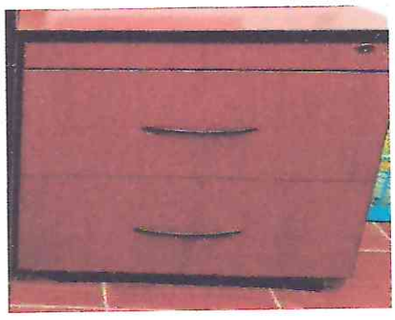
ARCHIVERO DOS CAJONES, MADERA COMPRIMIDA, COLOR CAFE	
SILLA EJECUTIVA DE VINIL COLOR NEGRA	
SILLA SECRETARIAL DE TELA COLOR NEGRA	

RELACION DE MOBILIARIO Y EQUIPO DE COMPUTO
SEGURIDAD PUBLICA

DESCRIPCCION DEL BIEN	FOTOGRAFIA
SILLA SECRETARIAL DE TELA COLOR NEGRA	
SILLA DE OFICINA COLOR NEGRO DE TELA	
SILLA DE OFICINA COLOR NEGRO DE TELA	
SILLA DE OFICINA COLOR NEGRO DE TELA	
SILLA DE OFICINA COLOR NEGRO DE TELA	
SILLA DE OFICINA COLOR NEGRO DE TELA	
SILLA DE OFICINA COLOR NEGRO DE TELA	

MESA DE PLASTICO TIPO TABLON MARCA LIFE TIME COLOR BLANCO	
MESA DE PLASTICO TIPO TABLON MARCA LIFE TIME COLOR BLANCO	
ESTUFA DE 6 QUEMADORES MARCA MABE COLOR BLANCO	
REFRIGERADOR, MARCA MABE, COLOR BLANCO	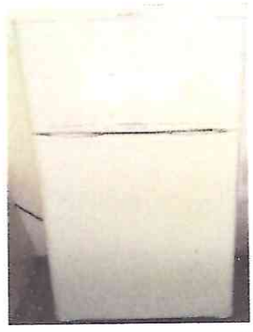
REFRIGERADOR, MARCA WHIRLPOOL, COLOR CREMA	
HORNO DE MICROHONDAS, MARCA PANASONIC COLOR NEGRO	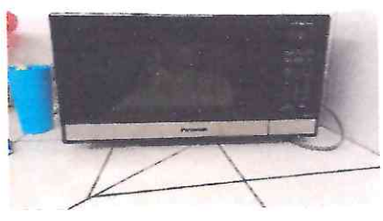

PINTARRON COLOR BLANCO	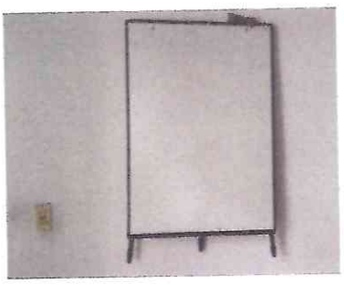
TABLERO DE CORCHO	
CASILLERO METALICO DE CINCO ESPACIOS	
CASILLERO METALICO DE CINCO ESPACIOS	
VENTILADOR MARCA VENT, COLOR NEGRO DE TECHO	
VENTILADOR MARCA VENT, COLOR NEGRO DE TECHO	
VENTILADOR MARCA VENT, COLOR NEGRO DE TECHO	

RELACION DE MOBILIARIO Y EQUIPO DE COMPUTO
SEGURIDAD PUBLICA

DESCRIPCCION DEL BIEN	FOTOGRAFIA
LITERA TRIPLE DE MADERA	
CASILLERO METALICO DE CINCO ESPACIOS	
CASILLERO METALICO DE CINCO ESPACIOS	
CASILLERO METALICO DE CINCO ESPACIOS	

Cabo Corrientes
Gobierno Municipal

MUNICIPIO DE CABO CORRIENTES, JALISCO
ENTREGA - RECEPCION:
ORDINARIA
DD-1 ARCHIVOS EN RESGUARDO

ENTE: 1 DIF CABO CORRIENTES
UNIDAD RESPONSABLE: 2 DIRECCION
AREA: 3 DIRECCION GENERAL

FECHA DE CORTE DE INFORMACION: 30-sep
4

N° CONS.	N° DE EXPEDIENTE	CONTENIDO	UBICACIÓN (AREA, OFICINA)	UBICACIÓN (DISPOSITIVO, EQUIPO, ARCHIVERO, ETC.)	RESGUARDANTE	OBSERVACION
1	1	RESPUESTAS DE TRANSPARENCIA 2021	DIRECCION	ESCRITORIO	SANTIAGO NOYOLA CASTELLON	
2	2	OFICIOS ENERO- DICIEMBRE 2018	DIRECCION	ESCRITORIO	SANTIAGO NOYOLA CASTELLON	
3	3	OFICIOS H AYUNTAMENTO 2020	DIRECCION	ESCRITORIO	SANTIAGO NOYOLA CASTELLON	
4	4	OFICIOS ACUSES DICIEMBRE-ENERO2020	DIRECCION	ESCRITORIO	SANTIAGO NOYOLA CASTELLON	
5	5	OFICIOS ENERO-SEMPTIEMBRE 2021	DIRECCION	ESCRITORIO	SANTIAGO NOYOLA CASTELLON	
6	6	CONVENIOS ORIGINALES	DIRECCION	ESCRITORIO	SANTIAGO NOYOLA CASTELLON	

SERVIDOR PUBLICO QUE ENTREGA LIC. SANTIAGO NOYOLA CASTELLON NOMBRE Y FIRMA	REPRESENTANTE DE LA CONTRALORIA C. Edgar Gomez Bañuelos NOMBRE Y FIRMA	SERVIDOR PUBLICO QUE RECIBE ANGELA ISABEL SILVA GRIJALBA NOMBRE Y FIRMA	FOLIO CONSECUTIVO: No. HOJA 1/ 1
LIC. JUAN DIEGO CAMPOS RODRIGUEZ REPRESENTATEN DE LA COMISION SALIENTE		LIC. ALBERTO HERNANDEZ DE LA CRUZ REPRESENTANTE DE LA COMISION ENTRANTE	

MUNICIPIO DE CABO CORRIENTES, JALISCO
ENTREGA - RECEPCION:
ORDINARIA
DD-3 CONTRATOS Y CONVENIOS VIGENTES

ENTE: 1 DIF CABO CORRIENTES
UNIDAD RESPONSABLE: 2 DIRECCION
AREA: 3 DIRECCION GENERAL

)E CORTE DE INFORMACION: 30/00CTUBRE/2021

N° DE CONTRATO O CONVENIO	VIGENCIA		IMPORTE	PROPOSITO DEL CONTRATO O CONVENIO	SOLICITANTE	TERCERO FIRMANTE	UBICACIÓN DEL DOCUMENTO	OBSERVACIONES
	INICIO	TERMINO						
DJ-CONV-COOR-393/21-B	01-ene-21	31-dic-21		FAVORECER EL ACCESO Y CONSUMO DE ALIMENTOS NUTRITIVOS.	DIF CABO CORRIENTES		ESCRITORIO DE DIRECCION	CONVENIO VIGENTE
DJ-CONV-COOR-393/21-A	01-ene-21	31-dic-21		FAVORECER EL ACCESO Y CONSUMO DE ALIMENTOS NUTRITIVOS.	DIF CABO CORRIENTES		ESCRITORIO DE DIRECCION	CONVENIO VIGENTE
DJ-CONV-COOR-393/21-C	01-ene-21	31-dic-21		CONTRIBUIR A UN ESTADO NUTRICIONAL ADECUADO DE LOS NIÑOS EN SUS PRIMEROS 1000 DIAS DE VIDA	DIF CABO CORRIENTES		ESCRITORIO DE DIRECCION	
DJ-ADN-805/21-2	04-ago-21	30-sep-21	$35,508.96	PROGRAMA EN MATERIA DE SEGURIDAD FAMILIAR Y ALIMENTARIA	DIF CABO CORRIENTES		ESCRITORIO DE DIRECCION	CONVENIO VIGENTE
DJ-ADN-1095/2020-2	10-ago-20	15-dic-20	$105,000.00	COADYUDAR A GARANTIZAR Y RESTITUIR EL ACCESO A EDUCACION DE ADOLECENTES EN CONDICIONES DE VULNERABILIDAD.	DIF CABO CORRIENTES		ESCRITORIO DE DIRECCION	CONVENIO VENCIDO
DJ-ADN-1385/2020-2/1	15-abr-20	30-nov-20	$90,000.00	BRINDAR APOYO QUE QUE PERMITAN SATISFACERLAS NECESIDADES BASICAS DE ALIMENTACION	DIF CABO CORRIENTES		ESCRITORIO DE DIRECCION	CONVENIO VENCIDO
DJ-CONV-COOR-811/2020-2A	01-jul-20	31-dic-20		PROGRAMA EN MATERIA DE SEGURIDAD FAMILIAR Y ALIMENTARIA	DIF CABO CORRIENTES		ESCRITORIO DE DIRECCION	CONVENI VENCIDO

SERVIDOR PUBLICO QUE ENTREGA LIC. SANTIAGO NOYOLA CASTELLON NOMBRE Y FIRMA	REPRESENTANTE DE LA CONTRALORIA C. Edgar Gomez Bañuelos NOMBRE Y FIRMA	SERVIDOR PUBLICO QUE RECIBE LIC. ANGELA ISABEL SILVA GRIJALBA NOMBRE Y FIRMA	IO CONSECUT No. HOJA 1/
LIC. JUAN DIEGO CAMPOS RODRIGUEZ. REPRESENTATEN DE LA COMISION SALIENTE		LIC. ALBERTO HERNANDEZ DE LA CRUZ REPRESENTANTE DE LA COMISION ENTRANTE	

MUNICIPIO DE CABO CORRIENTES, JALISCO
ENTREGA - RECEPCION:
ORDINARIA
DD-3 CONTRATOS Y CONVENIOS VIGENTES

ENTE: 1 DIF CABO CORRIENTES
UNIDAD RESPONSABLE: 2 DIRECCION
AREA: 3 DIRECCION GENERAL

RTE DE INFORMACION: 30-oct-21

N° DE CONTRATO O CONVENIO	VIGENCIA		IMPORTE	PROPOSITO DEL CONTRATO O CONVENIO	SOLICITANTE	TERCERO FIRMANTE	UBICACIÓN DEL DOCUMENTO	OBSERVACIONES
	INICIO	TERMINO						
DJ-CONV-COOR-811/2020-2B	01-jul-20	31-dic-20		PRETENDE IMPULSAR UN FEDERALISMO MEDIANTE UNA COORDINACIÓN EFICAZ	DIF CABO CORRIENTES		ESCRITORIO DE DIRECCION	CONVENIO VENCIDO
DJ-CONV-COOR-811/2020-2C	01-jul-20	31-dic-20	$80,000.00	PROGRAMA EN MATERIA DE SEGURIDAD FAMILIAR Y ALIMENTARIA	DIF CABO CORRIENTES		ESCRITORIO DE DIRECCION	CONVENIO VENCIDO
DJ-ADN-875/2020-2	20-jul-20	18-dic-20	$64,782.00	COTRIBUIR CON LA ATENCION DE NINAS,NINOS Y ADOLECENTES EN SITUACION DE VIOLENCIA	DIF CABO CORRIENTES		ESCRITORIO DE DIRECCION	CONVENIO VENCIDO
DJ-ADN-MODIF-1920/19	08-nov-19	16-dic-19		APORTAR BECAS PARA TALLERES QUE PUEDAN AYUDAR A LAS FAMILIAS A SALIR ADELANTE	DIF CABO CORRIENTES		ESCRITORIO DE DIRECCION	CONVENIO VENCIDO
DJ-ADN-155/19-2	14-mar-19	30-abr-19	$25,200.00	APORTAR DESAYUNOS ESCOLARES A COMUNIDADES CON BAJOS RECURSOS	DIF CABO CORRIENTES		ESCRITORIO DE DIRECCION	CONVENIO VENCIDO

SERVIDOR PUBLICO QUE ENTREGA	REPRESENTANTE DE LA CONTRALORIA	SERVIDOR PUBLICO QUE RECIBE	FOLIO CONSECUTIVO:
LIC. SANTIAGO CASTELLON NOYOLA NOMBRE Y FIRMA	C. Edgar Gomez Bañuelos NOMBRE Y FIRMA	ANGELA ISABEL SILVA GRIJALDO NOMBRE Y FIRMA	No. HOJA 1/ 1
LIC.JUAN DIEGO CAMPOS RODRIGUEZ REPRESENTATEN DE LA COMISION SALIENTE		LIC. ALBERTO HERNANDEZ DE LA CRUZ REPRESENTANTE DE LA COMISION ENTRANTE	

MUNICIPIO DE CABO CORRIENTES, JALISCO
ENTREGA - RECEPCION:
ORDINARIA

RM-3 INVENTARIO DE VEHICULOS DE TRANSPORTE Y MAQUINARIA

ENTE: 1 DIF CABO CORRIENTES
UNIDAD RESPONSABLE: 2 DIRECCION
AREA: 3 DIRECCION GENERAL

FECHA DE CORTE DE INFORMACION: 24 DE SEPTIEMBRE 2021
4

NO. CONSEC.	No. DE CONTROL DE INVENTARIO	TIPO DE VEHICULO O MAQUINARIA	MARCA	MODELO	ESTADO ACTUAL	NUMERO DE SERIE	UBICACIÓN ACTUAL	RESGUARDANTE	OBSERVACIONES
1	1	AVANZA	TOYOTA	2005	ESTADO DE TRABAJO	IJ8GK58K05W639049	ESTACIONAMIENTO DIF	COMODATO	FUNCIONAMIENTO
2	2	LIBERTY	JEEP	2005	ESTADO DE TRABAJO	1J8GK58K05W639049	ESTACIONAMIENTO DIF	COMODATO	FUNCIONAMIENTO
3	3	DUCATO	FIAT	2011	EN REPARACION	ZFAEA7685B1873756	TALLER	COMODATO	EN REPARACION
4	4	SENTRA	NISSAN	2006	ESTADO DE TRABAJO	JHZ1423	REGLAMENTOS	PROPIEDAD	EN FUNCIONAMIENTO
5	5	TRX 350	HONDA	2004	ESTADO DE TRABAJO	1YBS3	SERVIVIOS PUBLICOS	PROPIEDAD	EN FUNCIONAMIENTO
6	6	VAN	DODGE	1999	EN REPARACION	HZD-2977	TALLER	PROPIEDAD	EN REPARACION

SERVIDOR PUBLICO QUE ENTREGA
LIC. SANTIAGO NOYOLA CASTELLON
NOMBRE Y FIRMA

LIC. JUAN DIEGO CAMPOS RODRIGUEZ
REPRESENTATEN DE LA COMISION SALIENTE

REPRESENTANTE DE LA CONTRALORIA
C. Edgar Gomez Bañuelos
NOMBRE Y FIRMA

SERVIDOR PUBLICO QUE RECIBE
ANGELA ISABEL SILVA GRIJALBA
NOMBRE Y FIRMA

LIC. ALBERTO HERNANDEZ DE LA CRUZ
REPRESENTANTE DE LA COMISION ENTRANTE

FOLIO CONSECUTIVO:

No. HOJA
1/ 2

MUNICIPIO DE CABO CORRIENTES, JALISCO
ENTREGA - RECEPCION:
ORDINARIA
RM-9 RELACION DE MOBILIARIO Y EQUIPO DE COMPUTO

ENTE: 1 DIF CABO CORRIENTES
UNIDAD RESPONSABLE: 2 DIRECCION
AREA: 3 DIRECCION GENERAL

CHA DE CORTE DE INFORMACION: 24 DE SEPTIEMBRE 2021
4

No. CONS.	N° DE INVENTARIO (PESA)	DESCRIPCCION DEL BIEN	UBICACIÓN	RESGUARDANTE	OBSERVACIONES
1	1	ESCRITORIO DE MADERA	OFICINA DE DIRECCION	SANTIAGO NOYOLA CASTELLON	MUY BUEN ESTADO
2	2	COMPUTADORA HP AZUL	OFICINA DE DIRECCION	SANTIAGO NOYOLA CASTELLON	MUY BUEN ESTADO
3	3	IMPRESORA BRITHER NEGRA	OFICINA DE DIRECCION	SANTIAGO NOYOLA CASTELLON	MUY BUEN ESTADO
4	4	CAFETERA GRIS CON NEGRO	OFICINA DE DIRECCION	SANTIAGO NOYOLA CASTELLON	MUY BUEN ESTADO
5	5	1 SIILA EJECUTIVA CAFÉ	OFICINA DE DIRECCION	SANTIAGO NOYOLA CASTELLON	MUY BUEN ESTADO
6	6	1 SILLA EJECUTIVA NEGRA	OFICINA DE DIRECCION	SANTIAGO NOYOLA CASTELLON	MUY BUEN ESTADO
7	7	MESA PARACAFETERA CON RUEDAS	OFICINA DE DIRECCION	SANTIAGO NOYOLA CASTELLON	BUEN ESTADO

NOTA:.- Al reportar los bienes en comadato, especificar en observaciones, si el bien se entrega o se recibe en comodato citando al comodante o comodatario (el contrato correspondiente se dede relacional en el apartado corresp

SERVIDOR PUBLICO QUE ENTREGA	REPRESENTANTE DE LA CONTRALORIA	SERVIDOR PUBLICO QUE RECIBE	FOLIO CONSECUTIVO:
LIC. SANTIAGO NOYOLA CASTELLON NOMBRE Y FIRMA	C. Edgar Gomez Bañuelos NOMBRE Y FIRMA	ANGELA ISABEL SILVA GRIJALBA NOMBRE Y FIRMA	No. HOJA 1/ 2
LIC. JUAN DIEGO CAMPOS RODRIGUEZ REPRESENTATEN DE LA COMISION SALIENTE		LIC. ALBERTO HERNANDEZ DE LA CRUZ REPRESENTANTE DE LA COMISION ENTRANTE	

MUNICIPIO DE CABO CORRIENTES, JALISCO
ENTREGA - RECEPCION:
ORDINARIA

RM2 INVENTARIO DE SISTEMAS, PLATAFORMAS DE COMPUTO, SOFTWARE, LINEAS TELEFONICAS Y REDES

ENTE: 1 SISTEMA PARA EL DESARROLLO INTEGRAL DE LA FAMILIA DEL MUNICIPIO DE CABO CORRIENTES JALISCO

UNIDAD RESPONSABLE: 2 LIC. SANTIAGO NOYOLA CASTELLON

AREA: 3 CONTABILIDAD

FECHA DE CORTE DE INFORMACION: 30/09/2021

4

NO. CONSEC.	NOMBRE DEL SISTEMA O SOFTWARE	DIRECCION QUE UTILIZA	LICENCIA DE USO	No. USUARIOS	MANUALES	PROVEEDOR	CONTACTO DE SOPORTE	RESPONSABLE DE OPERACION	OBSERVACIONES
1	SoftContabilidad v4 2021	CONTABILIDAD	2021	1.00	1.00	SOFT & SAFE SYSTEMS SA DE CV	EDUARDO ALVAREZ	LIC. SANTIAGO NOYOLA CASTELLON	
2	SoftContabilidad v4 2020	CONTABILIDAD		1.00	1.00	SOFT & SAFE SYSTEMS SA DE CV	EDUARDO ALVAREZ	LIC. SANTIAGO NOYOLA CASTELLON	
3	SoftContabilidad v4 2019	CONTABILIDAD		1.00	1.00	SOFT & SAFE SYSTEMS SA DE CV	EDUARDO ALVAREZ	LIC. SANTIAGO NOYOLA CASTELLON	
4	SoftContabilidad v4 2018	CONTABILIDAD		1.00	1.00	SOFT & SAFE SYSTEMS SA DE CV	EDUARDO ALVAREZ	LIC. SANTIAGO NOYOLA CASTELLON	
5	SoftContabilidad v4 2017	CONTABILIDAD		1.00	1.00	SOFT & SAFE SYSTEMS SA DE CV	EDUARDO ALVAREZ	LIC. SANTIAGO NOYOLA CASTELLON	
6	SoftContabilidad v4 2016	CONTABILIDAD		1.00	1.00	SOFT & SAFE SYSTEMS SA DE CV	EDUARDO ALVAREZ	LIC. SANTIAGO NOYOLA CASTELLON	
7	TELEFONO 322 2690 130	TODAS	No aplica	18.00	-	TELEFONOS DE MEXICO SAB DE CV	TELMEX	LIC. SANTIAGO NOYOLA CASTELLON	No se ha pagado la línea

SERVIDOR PUBLICO QUE ENTREGA	REPRESENTANTE DE LA CONTRALORIA	SERVIDOR PUBLICO QUE RECIBE	FOLIO CONSECUTIVO:
LIC. SANTIAGO NOYOLA CASTELLON NOMBRE Y FIRMA	L.C.P. EDGAR GOMEZ BAÑUELOS NOMBRE Y FIRMA	C. ANGELA ISABEL SILVA GRIJALVA NOMBRE Y FIRMA	No. HOJA 1/ 1
LIC. JUAN DIEGO CAMPOS RODRIGUEZ REPRESENTATEN DE LA COMISION SALIENTE		ALBERTO HENANDEZ DE LA CRUZ REPRESENTANTE DE LA COMISION ENTRANTE	

MUNICIPIO DE CABO CORRIENTES, JALISCO
ENTREGA - RECEPCION:
ORDINARIA
RF-6 ESTADOS FINANCIEROS CONTABLES

ENTE: 1 SISTEMA PARA EL DESARROLLO INTEGRAL DE LA FAMILIA DEL MUNICIPIO DE CABO CORRIENTES JALISCO

UNIDAD RESPONSABLE: 2 LIC. SANTIAGO NOYOLA CASTELLON

AREA: 3 CONTABILIDAD

FECHA DE CORTE DE INFORMACION: 30/09/2021
4

CONCEPTO	FORMATO SI/NO	OTROS (ANEXOS)	RESPONSABLE	OBSERVACIONES
5	SI		LIC. SANTIAGO NOYOLA CASTELLON	EN CARATULA ANUAL 2020
1.- Estado de situacion financiera	SI		LIC. SANTIAGO NOYOLA CASTELLON	EN CARATULA ANUAL 2020
2.- Estado de actividades	SI		LIC. SANTIAGO NOYOLA CASTELLON	EN CARATULA ANUAL 2020
3.- Estado de variacion en La Hacienda Publica	SI		LIC. SANTIAGO NOYOLA CASTELLON	EN CARATULA ANUAL 2020
4.- Estado analitico del activo	SI		LIC. SANTIAGO NOYOLA CASTELLON	EN CARATULA ANUAL 2020
5.- Estado analitico de la deuda y otros pasivos	SI		LIC. SANTIAGO NOYOLA CASTELLON	EN CARATULA ANUAL 2020
6.- Estado de cambio de situacion financiera	SI		LIC. SANTIAGO NOYOLA CASTELLON	EN CARATULA ANUAL 2020
7.- Estado de flujo de efectivo	SI		LIC. SANTIAGO NOYOLA CASTELLON	EN CARATULA ANUAL 2020
8.- Catalago de Cuentas	SI		LIC. SANTIAGO NOYOLA CASTELLON	EN SISTEMA CONTABLE
Balanza General al 29 de septiembre 2021	SI			

NOTA: Se debera de anexar los reportes antes mencionados de conformaidad a la Ley General de Contabilidad Gubernamental, asi como cualquier otro reporte que a consideracion del funcionario que entrega deba ser incluido

SERVIDOR PUBLICO QUE ENTREGA	REPRESENTANTE DE LA CONTRALORIA	SERVIDOR PUBLICO QUE RECIBE	FOLIO CONSECUTIVO:
LIC. SANTIAGO NOYOLA CASTELLON NOMBRE Y FIRMA	L.C.P. EDGAR GOMEZ BAÑUELOS NOMBRE Y FIRMA	C. ANGELA ISABEL SILVA GRIJALVA NOMBRE Y FIRMA	No. HOJA 1/ 1
LIC. JUAN DIEGO CAMPOS RODRIGUEZ REPRESENTATEN DE LA COMISION SALIENTE		ALBERTO HERNANDEZ DE LA CRUZ REPRESENTANTE DE LA COMISION ENTRANTE	

DIF SISTEMA PARA EL DESARROLLO INTEGRAL DE LA FAMILIA DEL MUNICIPIO DE CABO CORRIENTES DIF

ESTADO DE SITUACIÓN FINANCIERA

DEL 1 DE ENERO AL 31 DE DICIEMBRE DE 2020

CTA.	DESCRIPCIÓN	2020	2019
10000	**ACTIVO**		
11000	**ACTIVO CIRCULANTE**		
11100	**EFECTIVO Y EQUIVALENTES**	532,915.16	129,117.97
11110	Efectivo	4,428.08	659.61
11120	Bancos/Tesorería	185,670.85	46,119.33
11130	Bancos/Dependencias y otros	0.00	0.00
11140	Inversiones temporales (hasta 3 meses)	0.00	0.00
11150	Fondos con afectación específica	0.00	0.00
11160	Depósitos de fondos de terceros en garantía y/o administración	0.00	0.00
11190	Otros efectivos y equivalentes	342,816.23	76,158.43
11300	**DERECHOS A RECIBIR EFECTIVO O EQUIVALENTES**	184,036.67	99,645.21
11310	Inversiones financieras de corto plazo	0.00	0.00
11320	Cuentas por cobrar a corto plazo	0.00	0.00
11330	Deudores diversos por cobrar a corto plazo	113,036.94	81,323.93
11340	Ingresos por recuperar a corto plazo	0.00	0.00
11350	Deudores por anticipos de la tesorería a corto plazo	0.00	0.00
11360	Préstamos otorgados a corto plazo	51,085.75	18,321.28
11390	Otros derechos a recibir efectivo o equivalentes a corto plazo	0.00	0.00
11400	**DERECHOS A RECIBIR BIENES O SERVICIOS**	64,163.33	60,663.33
11410	Anticipo a proveedores por adquisición de bienes y prestación de servicios a corto plazo	0.00	0.00
11420	Anticipo a proveedores por adquisición de bienes inmuebles y muebles a corto plazo	0.00	0.00
11430	Anticipo a proveedores por adquisición de bienes intangibles a corto plazo	0.00	0.00
11440	Anticipo a contratistas por obras públicas a corto plazo	0.00	0.00
11490	Otros derechos a recibir bienes o servicios a corto plazo	64,163.33	60,663.33
11500	**INVENTARIOS**	0.00	0.00
11510	Inventario de mercancías para venta	0.00	0.00
11520	Inventario de mercancías terminadas	0.00	0.00
11530	Inventario de mercancías en proceso de elaboración	0.00	0.00
11540	Inventario de materias primas, materiales y suministros para producción	0.00	0.00
11550	Bienes en tránsito	0.00	0.00
11600	**ALMACENES**	0.00	0.00
11610	Almacén de materiales y suministro para el consumo	0.00	0.00
11660	**ESTIMACIÓN POR PÉRDIDA O DETERIORO DE ACTIVOS CIRCULANTES**	0.00	0.00
11640	Estimaciones para cuentas incobrables por derechos a recibir efectivo o equivalentes	0.00	0.00
11650	Estimación por deterioro de inventarios	0.00	0.00
11900	**OTROS ACTIVOS CIRCULANTES**	0.00	0.00
11910	Valores en garantía	0.00	0.00
11920	Bienes en garantía (incluye depósitos de fondos)	0.00	0.00
11930	Bienes derivados de embargos, decomisos, aseguramientos y dación en pago	0.00	0.00
11940	Adquisición con fondos de terceros	0.00	0.00
	ACTIVOS CIRCULANTES	531,179.16	288,226.91
12000	**ACTIVO NO CIRCULANTE**		
12100	**INVERSIONES FINANCIERAS A LARGO PLAZO**	0.00	0.00
12110	Inversiones a largo plazo	0.00	0.00
12120	Títulos y valores a largo plazo	0.00	0.00
12130	Fideicomisos, mandatos y contratos análogos	0.00	0.00
12140	Participaciones y aportaciones de capital	0.00	0.00
12200	**DERECHOS A RECIBIR EFECTIVO O EQUIVALENTES A LARGO PLAZO**	0.00	0.00
12210	Documentos por cobrar a largo plazo	0.00	0.00
12220	Deudores diversos a largo plazo	0.00	0.00
12230	Ingresos por recuperar a largo plazo	0.00	0.00
12240	Préstamos otorgados a largo plazo	0.00	0.00
12290	Otros derechos a recibir efectivo o equivalentes a largo plazo	0.00	0.00
12300	**BIENES INMUEBLES, INFRAESTRUCTURA Y CONSTRUCCIONES EN PROCESO**	0.00	0.00
12310	Terrenos	0.00	0.00
12320	Viviendas	0.00	0.00
12330	Edificios no habitacionales	0.00	0.00
12340	Infraestructura	0.00	0.00
12350	Construcciones en proceso en bienes de dominio público	0.00	0.00
12360	Construcciones en proceso en bienes propios	0.00	0.00
12390	Otros bienes inmuebles	0.00	0.00
12400	**BIENES MUEBLES**	159,497.65	152,988.75
12410	Mobiliario y equipo de administración	149,497.65	142,988.75
12420	Mobiliario y equipo educacional y recreativo	10,000.00	10,000.00
12430	Equipo e instrumental médico y de laboratorio	0.00	0.00
12440	Vehículos y equipos de transporte	0.00	0.00
12450	Equipo de defensa y seguridad	0.00	0.00

CTA.	DESCRIPCIÓN	2020	2019
20000	**PASIVO**		
21000	**PASIVO CIRCULANTE**		
21100	**CUENTAS POR PAGAR A CORTO PLAZO**	16,001.08	41,972.26
21110	Servicios personales por pagar a corto plazo	0.00	0.00
21120	Proveedores por pagar a corto plazo	0.00	0.00
21130	Contratistas por obras públicas por pagar a corto plazo	0.00	0.00
21140	Participaciones y aportaciones por pagar a corto plazo	0.00	0.00
21150	Transferencias otorgadas por pagar a corto plazo	0.00	0.00
21160	Intereses, comisiones y otros gastos de la deuda pública por pagar a corto plazo	0.00	0.00
21170	Retenciones y contribuciones por pagar a corto plazo	0.00	0.00
21180	Devoluciones de la ley de ingresos por pagar a corto plazo	0.00	0.00
21190	Otras cuentas por pagar a corto plazo	16,001.08	41,972.26
21200	**DOCUMENTOS POR PAGAR A CORTO PLAZO**	809,805.42	315,297.69
21210	Documentos comerciales por pagar a corto plazo	0.00	0.00
21220	Documentos con contratistas por obras públicas por pagar a corto plazo	0.00	0.00
21290	Otros documentos por pagar a corto plazo	809,805.42	315,297.69
21300	**PORCIÓN A CORTO PLAZO DE LA DEUDA PÚBLICA A LARGO PLAZO**	0.00	0.00
21310	Porción a corto plazo de la deuda pública interna	0.00	0.00
21320	Porción a corto plazo de la deuda pública externa	0.00	0.00
21330	Porción a corto plazo de arrendamiento financiero	0.00	0.00
21400	**TÍTULOS Y VALORES A CORTO PLAZO**	0.00	0.00
21410	Títulos y valores de la deuda pública interna a corto plazo	0.00	0.00
21420	Títulos y valores de la deuda pública externa a corto plazo	0.00	0.00
21900	**PASIVOS DIFERIDOS A CORTO PLAZO**	0.00	0.00
21510	Ingresos cobrados por adelantado a corto plazo	0.00	0.00
21520	Intereses cobrados por adelantado a corto plazo	0.00	0.00
21590	Otros pasivos diferidos a corto plazo	0.00	0.00
21600	**FONDOS Y BIENES DE TERCEROS EN GARANTÍA Y/O ADMINISTRACIÓN A CORTO PLAZO**	0.00	0.00
21610	Fondos en garantía a corto plazo	0.00	0.00
21620	Fondos en administración a corto plazo	0.00	0.00
21630	Fondos contingentes a corto plazo	0.00	0.00
21640	Fondos de fideicomisos, mandatos y contratos análogos a corto plazo	0.00	0.00
21690	Otros fondos de terceros en garantía y/o administración a corto plazo	0.00	0.00
21700	Valores y bienes en garantía a corto plazo	0.00	0.00
21700	**PROVISIONES A CORTO PLAZO**	0.00	0.00
21710	Provisión para demandas y juicios a corto plazo	0.00	0.00
21720	Provisión para contingencias a corto plazo	0.00	0.00
21790	Otras provisiones a corto plazo	0.00	0.00
21900	**OTROS PASIVOS A CORTO PLAZO**	0.00	0.00
21910	Ingresos por clasificar	0.00	0.00
21920	Recaudación por participar	0.00	0.00
21990	Otros pasivos circulantes	0.00	0.00
	PASIVOS CIRCULANTES	825,236.50	356,579.87
22000	**PASIVO NO CIRCULANTE**		
22100	**CUENTAS POR PAGAR A LARGO PLAZO**	0.00	0.00
22110	Proveedores por pagar a largo plazo	0.00	0.00
22120	Contratistas por obras públicas por pagar a largo plazo	0.00	0.00
22200	**DOCUMENTOS POR PAGAR A LARGO PLAZO**	0.00	0.00
22210	Documentos comerciales por pagar a largo plazo	0.00	0.00
22220	Documentos con contratistas por obras públicas por pagar a largo plazo	0.00	0.00
22290	Otros documentos por pagar a largo plazo	0.00	0.00
22300	**DEUDA PÚBLICA A LARGO PLAZO**	0.00	0.00
22310	Títulos y valores de la deuda pública interna a largo plazo	0.00	0.00
22320	Títulos y valores de la deuda pública externa a largo plazo	0.00	0.00
22330	Préstamos de la deuda pública interna por pagar a largo plazo	0.00	0.00
22340	Préstamos de la deuda pública externa por pagar a largo plazo	0.00	0.00
22350	Arrendamiento financiero por pagar a largo plazo	0.00	0.00
22900	**PASIVOS DIFERIDOS A LARGO PLAZO**	0.00	0.00
22410	Créditos diferidos a largo plazo	0.00	0.00
22420	Intereses cobrados por adelantado a largo plazo	0.00	0.00
22490	Otros pasivos diferidos a largo plazo	0.00	0.00
22500	**FONDOS Y BIENES DE TERCEROS EN GARANTÍA Y/O ADMINISTRACIÓN A LARGO PLAZO**	0.00	0.00
22510	Fondos en garantía a largo plazo	0.00	0.00
22520	Fondos en administración a largo plazo	0.00	0.00
22530	Fondos contingentes a largo plazo	0.00	0.00
22540	Fondos de fideicomiso, mandatos y contratos análogos a largo plazo	0.00	0.00
22550	Otros fondos de terceros en garantía y/o administración a largo plazo	0.00	0.00

ESTA CUENTA PUBLICA
PERTENECE AL SISTEMA DIF
DEL MUNICIPIO DE
CABO CORRIENTES, JALISCO.

DIF SISTEMA PARA EL DESARROLLO INTEGRAL DE LA FAMILIA DEL MUNICIPIO DE CABO CORRIENTES DIF

ESTADO DE SITUACIÓN FINANCIERA

DEL 1 DE ENERO AL 31 DE DICIEMBRE DE 2020

CTA.	DESCRIPCIÓN	2020	2019
12460	Maquinaria, otros equipos y herramientas	0.00	0.00
12470	Colecciones, obras de arte y objetos valiosos	0.00	0.00
12480	Activos biológicos	0.00	0.00
12500	**ACTIVOS INTANGIBLES**	51,333.10	51,333.10
12510	Software	0.00	0.00
12520	Patentes, marcas y derechos	0.00	0.00
12530	Concesiones y franquicias	0.00	0.00
12540	Licencias	51,333.10	51,333.10
12590	Otros activos intangibles	0.00	0.00
12600	**DEPRECIACIÓN, DETERIORO Y AMORTIZACIÓN ACUMULADA DE BIENES**	0.00	0.00
12610	Depreciación acumulada de bienes inmuebles	0.00	0.00
12620	Depreciación acumulada de infraestructura	0.00	0.00
12630	Depreciación acumulada de bienes muebles	0.00	0.00
12640	Deterioro acumulado de activos biológicos	0.00	0.00
12650	Amortización acumulada de activos intangibles	0.00	0.00
12700	**ACTIVOS DIFERIDOS**	0.00	0.00
12710	Estudios, formulación y evaluación de proyectos	0.00	0.00
12720	Derechos sobre bienes en régimen de arrendamiento financiero	0.00	0.00
12730	Gastos pagados por adelantado a largo plazo	0.00	0.00
12740	Anticipos a largo plazo	0.00	0.00
12750	Beneficios al retiro de empleados pagados por adelantado	0.00	0.00
12790	Otros activos diferidos	0.00	0.00
12800	**ESTIMACIÓN POR PÉRDIDA O DETERIORO DE ACTIVOS NO CIRCULANTES**	0.00	0.00
12810	Estimaciones por pérdida de cuentas incobrables de documentos por cobrar a largo plazo	0.00	0.00
12820	Estimaciones por pérdida de cuentas incobrables de deudores diversos por cobrar a largo plazo	0.00	0.00
12830	Estimaciones por pérdida de cuentas incobrables de ingresos por cobrar a largo plazo	0.00	0.00
12840	Estimaciones por pérdida de cuentas incobrables de préstamos otorgados a largo plazo	0.00	0.00
12890	Estimaciones por pérdida de otras cuentas incobrables a largo plazo	0.00	0.00
12900	**OTROS ACTIVOS NO CIRCULANTES**	0.00	0.00
12910	Bienes en concesión	0.00	0.00
12920	Bienes en arrendamiento financiero	0.00	0.00
12930	Bienes en comodato	0.00	0.00
	ACTIVOS NO CIRCULANTES	241,826.75	202,701.35
	TOTAL DEL ACTIVO	772,998.91	496,928.26

CTA	DESCRIPCIÓN	2020	2019
22560	Valores y fianzas en garantía a largo plazo	0.00	0.00
22600	**PROVISIONES A LARGO PLAZO**	0.00	0.00
22610	Provisión para demandas y juicios a largo plazo	0.00	0.00
22620	Provisión para pensiones a largo plazo	0.00	0.00
22630	Provisión para contingencias a largo plazo	0.00	0.00
22690	Otras provisiones a largo plazo	0.00	0.00
	PASIVOS NO CIRCULANTES	0.00	0.00
	TOTAL DE PASIVOS	825,236.50	556,579.87
32000	**HACIENDA PÚBLICA/ PATRIMONIO**		
32000	**HACIENDA PÚBLICA/ PATRIMONIO CONTRIBUIDO**	0.00	0.00
32100	Aportaciones	0.00	0.00
32200	Donaciones de capital	0.00	0.00
32300	Actualización de la hacienda pública/patrimonio	0.00	0.00
32000	**HACIENDA PÚBLICA/PATRIMONIO GENERADO**	-52,237.59	180,348.39
32100	Resultado del ejercicio (ahorro/desahorro)	167,585.93	352,525.71
32200	Resultado de ejercicios anteriores	180,348.39	-172,175.54
32000	**REVALÚOS**	0.00	0.00
32510	Revalúo de bienes inmuebles	0.00	0.00
32520	Revalúo de bienes muebles	0.00	0.00
32530	Revalúo de bienes intangibles	0.00	0.00
32590	Otros revalúos	0.00	0.00
32000	**RESERVAS**	0.00	0.00
32410	Reservas de patrimonio	0.00	0.00
32420	Reservas territoriales	0.00	0.00
32430	Reservas por contingencias	0.00	0.00
32000	**RECTIFICACIONES DE RESULTADOS DE EJERCICIOS ANTERIORES**	0.00	0.00
32510	Cambios en políticas contables	0.00	0.00
32520	Cambios por errores contables	0.00	0.00
32000	**EXCESO O INSUFICIENCIA EN LA ACTUALIZACIÓN DE LA HACIENDA PÚBLICA / PATRIMONIO**	0.00	0.00
33100	Resultado por posición monetaria	0.00	0.00
33200	Resultado por tenencia de activos no monetarios	0.00	0.00
	TOTAL HACIENDA PUBLICA / PATRIMONIO	-52,237.59	180,348.39
	SUMA DE PASIVO Y PATRIMONIO / HACIENDA PÚBLICA	772,998.91	496,928.26

Bajo protesta de decir verdad declaramos que los Estados Financieros y sus Notas son razonablemente correctos y responsabilidad del emisor.

SELLO

MTRA. DORA MARÍA GARCÍA GIRÓNEZ
PRESIDENTA DIF MUNICIPAL

LIC. SANTIAGO NOVOLA CASTELLÓN
DIRECTOR DIF MUNICIPAL

ESTA CUENTA PUBLICA
PERTENECE AL SISTEMA DIF
DEL MUNICIPIO DE
CABO CORRIENTES, JALISCO.

DIF SISTEMA PARA EL DESARROLLO INTEGRAL DE LA FAMILIA DEL MUNICIPIO DE CABO CORRIENTES DIF

ESTADO DE ACTIVIDADES

DEL 1 DE ENERO AL 31 DE DICIEMBRE DE 2020

CTA.	DESCRIPCIÓN	2020	2019
40000	**INGRESOS Y OTROS BENEFICIOS**		
41000	**INGRESOS DE GESTIÓN**	196,517.50	355,974.50
41100	**IMPUESTOS**	0.00	0.00
41110	*Impuestos sobre los ingresos*	0.00	0.00
41110-1	*Impuestos sobre espectáculos públicos*	0.00	0.00
41120	*Impuestos sobre el patrimonio*	0.00	0.00
41120-1	*Impuesto predial*	0.00	0.00
41120-2	*Impuestos sobre transmisiones patrimoniales*	0.00	0.00
41120-3	*Impuestos sobre negocios jurídicos*	0.00	0.00
41130	*Impuestos sobre la producción, el consumo y las transacciones*	0.00	0.00
41140	*Impuestos al comercio exterior*	0.00	0.00
41150	*Impuestos sobre nóminas y asimilables*	0.00	0.00
41160	*Impuestos ecológicos*	0.00	0.00
41170	*Accesorios de impuestos*	0.00	0.00
41170-1	*Recargos*	0.00	0.00
41170-2	*Actualizaciones*	0.00	0.00
41170-3	*Multas*	0.00	0.00
41170-4	*Gastos de ejecución*	0.00	0.00
41170-5	*Otros no especificados*	0.00	0.00
41180	*Impuestos no comprendidos en la ley de ingresos vigente, causados en ejercicios fiscales anteriores pendientes de liquidar o pago*	0.00	0.00
41180-1	*Impuestos no comprendidos en la ley de ingresos vigente, causados en ejercicios fiscales anteriores pendientes de liquidar o pago*	0.00	0.00
41190	*Otros impuestos*	0.00	0.00
41190-1	*Otros impuestos*	0.00	0.00
41200	**CUOTAS Y APORTACIONES DE SEGURIDAD SOCIAL**	0.00	0.00
41210	*Aportaciones para fondos de vivienda*	0.00	0.00
41220	*Cuotas para la seguridad social*	0.00	0.00
41230	*Cuotas de ahorro para el retiro*	0.00	0.00
41240	*Accesorios de cuotas y aportaciones de seguridad social*	0.00	0.00
41290	*Otras cuotas y aportaciones para la seguridad social*	0.00	0.00
41300	**CONTRIBUCIONES DE MEJORAS**	0.00	0.00
41310	*Contribuciones de mejoras por obras públicas*	0.00	0.00
41310-1	*Contribuciones de mejoras por obras públicas*	0.00	0.00
41320	*Contribuciones de mejoras no comprendidas en la ley de ing. vigente, causadas en ejercicios fiscales anteriores pendientes de liq. o pago*	0.00	0.00
41320-1	*Contribuciones de mejoras no comprendidas en la ley de ing. vigente, causadas en ejercicios fiscales anteriores pendientes de liq. o pago*	0.00	0.00
41400	**DERECHOS**	196,517.50	355,974.50
41410	*Derechos por el uso, goce, aprovechamiento o explotación de bienes de dominio público*	0.00	0.00
41410-1	*Derechos por el uso del piso*	0.00	0.00
41410-2	*Derechos por el uso de los estacionamientos*	0.00	0.00
41410-3	*Derechos de uso de monumentos y panteones municipales*	0.00	0.00
41410-4	*Derechos de concesiones y demás inmuebles de propiedad municipal*	0.00	0.00
41420	*Derechos a los hidrocarburos (derogado)*	0.00	0.00
41430	**Derechos por prestación de servicios**	196,517.50	355,974.50
41430-1	*Derechos de licencias y permisos de giros*	0.00	0.00
41430-2	*Derechos de licencias y permisos de anuncios*	0.00	0.00
41430-3	*Derechos de licencias de construcción, reconstrucción, reparación o demolición de obras*	0.00	0.00
41430-4	*Derechos de regularizaciones de las registros de obra*	0.00	0.00
41430-5	*Derechos de alineamiento, designación de número oficial e inspección*	0.00	0.00
41430-6	*Derechos de licencias de cambio de régimen de propiedad y urbanización*	0.00	0.00
41430-7	*Derechos de servicios de obra*	0.00	0.00
41430-8	*Derechos de servicios de sanidad*	196,517.50	355,974.50
41430-9	*Derechos de servicio de limpieza, recolección, traslado, tratamiento y disposición final de residuos*	0.00	0.00
41430-10	*Derechos de agua potable, drenaje, alcantarillado, tratamiento y disposición final de aguas residuales*	0.00	0.00
41430-11	*Derechos del rastro*	0.00	0.00
41430-12	*Derechos del registro civil*	0.00	0.00
41430-13	*Derechos de las certificaciones*	0.00	0.00
41430-14	*Derechos de los servicios de catastro*	0.00	0.00
41440	*Accesorios de derechos*	0.00	0.00
41440-1	*Recargos*	0.00	0.00
41440-2	*Actualizaciones*	0.00	0.00
41440-3	*Multas*	0.00	0.00
41440-4	*Gastos de ejecución*	0.00	0.00
41440-5	*Otros no especificados*	0.00	0.00
41450	**Derechos no comprendidos en la ley de ingresos vigente, causados en ejercicios fiscales anteriores pendientes de liquidación o pago**	0.00	0.00
41450-1	*Derechos no comprendidos en la ley de ingresos vigente, causados en ejercicios fiscales anteriores pendientes de liquidación o pago*	0.00	0.00
41490	*Otros derechos*	0.00	0.00
41490-1	*Otros derechos*	0.00	0.00
41500	**PRODUCTOS**	0.00	0.00
41510	*Productos*	0.00	0.00
41510-1	*Uso, goce, aprovechamiento o explotación de bienes de dominio privado*	0.00	0.00
41510-2	*Productos diversos*	0.00	0.00
41520	*Enajenación de bienes muebles no sujetos a ser inventariados (derogado)*	0.00	0.00
41530	*Accesorios de productos (derogado)*	0.00	0.00
41540	**Productos no comprendidos en la ley de ingresos vigente, causados en ejercicios fiscales anteriores pendientes de liquidación o pago**	0.00	0.00
41540-1	*Productos no comprendidos en la ley de ingresos vigente, causados en ejercicios fiscales anteriores pendientes de liquidación o pago*	0.00	0.00
41590	*Otros productos que generan ingresos corrientes (derogado)*	0.00	0.00
41600	**APROVECHAMIENTOS**	0.00	0.00
41610	*Incentivos derivados de la colaboración fiscal (derogado)*	0.00	0.00
41620	*Multas*	0.00	0.00
41620-1	*Multas*	0.00	0.00
41630	*Indemnizaciones*	0.00	0.00
41630-1	*Indemnizaciones*	0.00	0.00
41640	*Reintegros*	0.00	0.00
41640-1	*Reintegros*	0.00	0.00
41650	*Aprovechamientos provenientes de obras públicas*	0.00	0.00
41650-1	*Aprovechamientos provenientes de obras públicas*	0.00	0.00
41690	**Aprovechamientos no comprendidos en la ley de ingresos vigente, causados en ejercicios fiscales anteriores pendientes de liquidación o pago**	0.00	0.00

PERTENECE AL
DEL [illegible]
CABO CORRIENTES, JALISCO.

DIF SISTEMA PARA EL DESARROLLO INTEGRAL DE LA FAMILIA DEL MUNICIPIO DE CABO CORRIENTES DIF

ESTADO DE ACTIVIDADES

DEL 1 DE ENERO AL 31 DE DICIEMBRE DE 2020

CTA.	DESCRIPCIÓN	2020	2019
41640-1	*Aprovechamientos no comprendidos en la ley de ing. vigente, causados en ejercicios fiscales anteriores pendientes de liquidación o pago*	0.00	0.00
41670	*Aprovechamientos por aportaciones y cooperaciones (devengado)*	0.00	0.00
41680	*Accesorios de aprovechamientos*	0.00	0.00
41680-1	*Recargos*	0.00	0.00
41680-2	*Actualizaciones*	0.00	0.00
41680-3	*Multas*	0.00	0.00
41680-4	*Gastos de ejecución*	0.00	0.00
41680-5	*Otros no especificados*	0.00	0.00
41690	*Otros aprovechamientos*	0.00	0.00
41690-1	*Otros aprovechamientos*	0.00 0.00	
41700	INGRESOS POR VENTAS DE BIENES Y PRESTACIÓN DE SERVICIOS	0.00	0.00
41710	*Ingresos por venta de bienes y prestación de servicios de instituciones públicas de seguridad social*	0.00	0.00
41710-1	*Ingresos por venta de bienes y prestación de servicios de instituciones públicas de seguridad social*	0.00	0.00
41720	*Ingresos por venta de bienes y prestación de servicios de empresas productivas del estado*	0.00	0.00
41730	*Ingresos por venta de bienes y prestación de servicios de entidades paraestatales y fideicomisos no empresariales y no financieros*	0.00	0.00
41730-1	*Ingresos por venta de bienes y prestación de servicios de entidades paraestatales y fideicomisos no empresariales y no financieros*	0.00	0.00
41740	*Ingresos por venta de bienes y prestación de servicios de entidades paraestatales empresariales financieras monetarias con participación estatal mayoritaria*	0.00	0.00
41750	*Ing. por vta. de bienes y prestación de servicios de entidades paraestatales empresariales financ. no monetarias con participación estatal mayoritaria*	0.00	0.00
41760	*Ing. por vta. de bienes y prestación de servicios de entidades paraestatales empresariales financ. no monetarias con participación estatal mayoritaria*	0.00	0.00
41770	*Ingresos por venta de bienes y prestación de servicios de fideicomisos financieros públicos con participación estatal mayoritaria*	0.00	0.00
41770-1	*Ingresos por venta de bienes y prestación de servicios de fideicomisos financieros públicos con participación estatal mayoritaria*	0.00	0.00
41780	*Ingresos por venta de bienes y prestación de servicios de los poderes legislativo y judicial, y de los órganos autónomos*	0.00 0.00	
41800	INC. NO CUM. EN LAS FRAC. DE LA LEY DE ING. CAUSADOS EN EJER. FISC. ANTERIORES PENDIENTES DE LIQ. O PAGO (DEVENGADO)	0.00	0.00
41810	*Impuestos no comprendidos en las fracc. de la ley de ingresos causados en ejercicios fiscales anteriores pendientes de liquidación o pago (devengado)*	0.00	0.00
41820	Contrib. de mejo., derech., produc. y aprovech. no comprend. en las fracc. de la ley de ing. causad. en ejerc. fisc. ante. pend. de liq. o pago (devengado)	3,398,119.56	3,607,389.00
42000	PART, APORT, CONV, INCEN. DERIV. DE LA COLAB. FISC. FONDOS DISTINTOS DE APORT, TRANSF, ASIG, SUB Y SUBVE, Y PENS. Y JUB.	3,398,119.56	0.00
42100	PARTIC. APORT. CONVENIOS, INCENTIVOS DERIVADOS DE LA COLABORACIÓN FISCAL Y FONDOS DISTINTOS DE APORTACIONES.	0.00	0.00
42110	Participaciones	0.00	0.00
42110-1	*Fondo general de participaciones (federal)*	0.00	0.00
42110-2	*Fondo de fomento municipal (federal)*	0.00	0.00
42110-3	*Fondo de fiscalización y recaudación (federal)*	0.00	0.00
42110-4	*Fondo de compensación (federal)*	0.00	0.00
42110-5	*Fondo de extracción de hidrocarburos (federal)*	0.00	0.00
42110-6	*Impuesto especial sobre producción y servicios (federal)*	0.00	0.00
42110-7	*0.136% de la recaudación federal participable (federal)*	0.00	0.00
42110-8	*5.1736 sobre extracción de petróleo (federal)*	0.00	0.00
42110-9	*Gasolinas y diésel (federal)*	0.00	0.00
42110-10	*Fondo del impuesto sobre la renta (federal)*	0.00	0.00
42110-11	*Fondo de estabilización de los ingresos de las entidades federativas (federal)*	0.00	0.00
42110-12	*Participaciones del estado*	0.00	0.00
42120	Aportaciones	0.00	0.00
42120-1	*Fondo de aportaciones para la infraestructura social municipal*	0.00	0.00
42120-2	*Fondo de aportaciones para el fortalecimiento municipal*	3,398,119.56	0.00
42130	Convenios	0.00	0.00
42130-1	*Convenios de protección social en salud*	0.00	0.00
42130-2	*Convenios de descentralizados*	0.00	0.00
42130-3	*Convenio de reasignación*	3,398,119.56	0.00
42130-456	*Otros convenios y subsidios*	0.00	0.00
42140	Incentivos derivados de la colaboración fiscal	0.00	0.00
42140-1	*Tenencia o uso de vehículos*	0.00	0.00
42140-2	*Fondo de compensación ISAN*	0.00	0.00
42140-3	*Impuesto sobre automóviles nuevos*	0.00	0.00
42140-4	*Fondo de compensación de regmes intermedios*	0.00	0.00
42140-5	*Otros incentivos económicos*	0.00	0.00
42150	Fondos distintos de aportaciones	0.00	0.00
42150-1	*Fondo para entidades federativas y municipios productores de hidrocarburos*	0.00	0.00
42150-2	*Fondo minero*	0.00 2,607,389.00	
42200	TRANSFERENCIAS, ASIGNACIONES, SUBSIDIOS Y SUBVENCIONES, PENSIONES Y JUBILACIONES	0.00	3,607,389.00
42210	Transferencias y asignaciones	0.00	3,607,389.00
42210-12	*Transferencias y asignaciones*	0.00	0.00
42220	Transferencias del sector público (devengado)	0.00	0.00
42230	Subsidios y subvenciones	0.00	0.00
42230-12	*Subsidios y subvenciones*	0.00	0.00
42240	Ayudas sociales (devengado)	0.00	0.00
42250	Pensiones y jubilaciones	0.00	0.00
42250-1	*Pensiones y jubilaciones*	0.00	0.00
42260	Transferencias del exterior (devengado)	0.00	0.00
42270	Transferencias del fondo mexicano del petróleo para la estabilización y el desarrollo	0.00	0.00
42270-1	*Transferencias del fondo mexicano del petróleo para la estabilización y el desarrollo*	0.00 0.00	
43000	OTROS INGRESOS Y BENEFICIOS	0.00	0.00
43100	INGRESOS FINANCIEROS	0.00	0.00
43110	Intereses ganados de títulos, valores y demás instrumentos financieros	0.00	0.00
43120	Otros ingresos financieros	0.00 0.00	
43200	INCREMENTO POR VARIACIÓN DE INVENTARIOS	0.00	0.00
43210	Incremento por variación de inventarios de mercancías para venta	0.00	0.00
43220	Incremento por variación de inventarios de mercancías terminadas	0.00	0.00
43230	Incremento por variación de inventarios de mercancías en proceso de elaboración	0.00	0.00
43240	Incremento por variación de inventarios de materias primas, materiales y suministros para producción	0.00	0.00
43250	Incremento por variación de almacén de mercancías primas, materiales y suministros de consumo	0.00 0.00	
43300	DISMINUCIÓN DEL EXCESO DE ESTIMACIONES POR PÉRDIDA O DETERIORO U OBSOLESCENCIA	0.00	0.00
43310	Disminución del Exceso de Estimaciones por Pérdida o Deterioro u Obsolescencia	0.00 0.00	
43400	DISMINUCIÓN DEL EXCESO DE PROVISIONES	0.00	0.00
43410	Disminución del exceso de provisiones	0.00 0.00	
43900	OTROS INGRESOS Y BENEFICIOS VARIOS	0.00	0.00
43910	*Otros ingresos de ejercicios anteriores (devengado)*	0.00	0.00
43920	Donativos en efectivo y documentos cobrados		

ESTA CUENTA PUBLICA
PERTENECE AL SISTEMA DIF
DEL MUNICIPIO DE
CABO CORRIENTES, JALISCO

0000013

DIF SISTEMA PARA EL DESARROLLO INTEGRAL DE LA FAMILIA DEL MUNICIPIO DE CABO CORRIENTES DIF

ESTADO DE ACTIVIDADES

DEL 1 DE ENERO AL 31 DE DICIEMBRE DE 2020

CTA.	DESCRIPCIÓN		2020	2019
43900	Diferencias por tipo de cambio a favor		0.00	0.00
43940	Diferencias de cotizaciones a favor en valores negociables		0.00	0.00
43950	Resultado por posición monetaria		0.00	0.00
43960	Utilidades por participación patrimonial		0.00	0.00
43970	Diferencias por reestructuración de deuda pública a favor		0.00	0.00
43990	Otros ingresos y beneficios varios		0.00	0.00
		TOTAL DE INGRESOS	3,384,697.60	3,603,794.50
50000	**GASTOS Y OTRAS PÉRDIDAS**			
51000	**GASTOS DE FUNCIONAMIENTO**		2,005,512.48	2,005,977.13
51100	**SERVICIOS PERSONALES**		2,000,704.04	2,227,900.01
51120	*Remuneraciones al personal de carácter permanente*		1,823,112.90	1,724,472.55
51110-1	*Dietas*		0.00	0.00
51110-2	*Haberes*		0.00	0.00
51110-3	*Sueldos base al personal permanente*		1,823,112.90	1,724,472.55
51110-4	*Remuneraciones por adscripción laboral en el extranjero*		0.00	0.00
51130	*Remuneraciones al personal de carácter transitorio*		108,897.00	225,571.36
51130-1	*Honorarios asimilables a salarios*		0.00	0.00
51130-2	*Sueldos base al personal eventual*		108,897.00	221,371.50
51130-3	*Retribuciones por servicios de carácter social*		0.00	0.00
51130-4	*Retribución a los representantes de los trabajadores y de los patrones en la Junta de Conciliación y Arbitraje*		0.00	0.00
51150	*Remuneraciones adicionales y especiales*		308,082.14	302,268.08
51150-1	*Primas por años de servicios efectivos prestados*		0.00	0.00
51150-2	*Primas de vacaciones, dominical y gratificación de fin de año*		302,342.88	282,142.96
51150-3	*Horas extraordinarias*		7,000.00	0.00
51150-4	*Compensaciones*		79,249.26	0.00
51150-5	*Sobrehaberes*		0.00	0.00
51150-6	*Asignaciones de técnico, de mando, por comisión, de vuelo y de técnico especial*		0.00	0.00
51150-7	*Honorarios especiales*		0.00	0.00
51150-8	*Participaciones por vigilancia en el cumplimiento de las leyes y custodia de valores*		0.00	0.00
51140	**Seguridad social**		0.00	0.00
51140-1	*Aportaciones de seguridad social*		0.00	0.00
51140-2	*Aportaciones a fondos de vivienda*		0.00	0.00
51140-3	*Aportaciones al sistema para el retiro*		0.00	0.00
51140-4	*Aportaciones para seguros*		0.00	0.00
51150	**Otras prestaciones sociales y económicas**		10,092.90	0.00
51150-1	*Cuotas para el fondo de ahorro y fondo de trabajo*		0.00	0.00
51150-2	*Indemnizaciones*		10,092.90	0.00
51150-3	*Prestaciones y haberes de retiro*		0.00	0.00
51150-4	*Prestaciones contractuales*		0.00	0.00
51150-5	*Apoyos a la capacitación de los servidores públicos*		0.00	0.00
51150-6	*Otras prestaciones sociales y económicas*		0.00	0.00
51160	**Pago de estímulos a servidores públicos**		0.00	0.00
51160-1	*Estímulos*		0.00	0.00
51160-2	*Recompensas*		0.00	0.00
51200	**MATERIALES Y SUMINISTROS**		402,693.06	581,094.75
51210	*Materiales de administración, emisión de documentos y artículos oficiales*		39,760.25	66,696.98
51210-1	*Materiales, útiles y equipos menores de oficina*		14,663.84	48,811.40
51210-2	*Materiales y útiles de impresión y reproducción*		10,911.73	8,706.90
51210-3	*Material estadístico y geográfico*		0.00	0.00
51210-4	*Materiales, útiles y equipos menores de tecnologías de la información y comunicaciones*		0.00	0.00
51210-5	*Material impreso e información digital*		0.00	0.00
51210-6	*Material de limpieza*		13,773.71	13,665.60
51210-7	*Materiales y útiles de enseñanza*		0.00	0.00
51210-8	*Materiales para el registro e identificación de bienes y personas*		0.00	0.00
51220	*Alimentos y utensilios*		65,302.05	197,665.05
51220-1	*Productos alimenticios para personas*		65,302.05	197,664.05
51220-2	*Productos alimenticios para animales*		0.00	0.00
51220-3	*Utensilios para el servicio de alimentación*		0.00	1,000.00
51230	**Materias primas y materiales de producción y comercialización**		0.00	0.00
51230-1	*Productos alimenticios, agropecuarios y forestales adquiridos como materia prima*		0.00	0.00
51230-2	*Insumos textiles adquiridos como materia prima*		0.00	0.00
51230-3	*Productos de papel, cartón e impresos adquiridos como materia prima*		0.00	0.00
51230-4	*Combustibles, lubricantes, aditivos, carbón y sus derivados adquiridos como materia prima*		0.00	0.00
51230-5	*Productos químicos, farmacéuticos y de laboratorio adquiridos como materia prima*		0.00	0.00
51230-6	*Productos metálicos y a base de minerales no metálicos adquiridos como materia prima*		0.00	0.00
51230-7	*Productos de cuero, piel, plástico y hule adquiridos como materia prima*		0.00	0.00
51230-8	*Mercancías adquiridas para su comercialización*		0.00	0.00
51230-9	*Otros productos adquiridos como materia prima*		0.00	0.00
51240	**Materiales y artículos de construcción y de reparación**		7,698.96	28,850.16
51240-1	*Productos minerales no metálicos*		0.00	0.00
51240-2	*Cemento y productos de concreto*		0.00	0.00
51240-3	*Cal, yeso y productos de yeso*		0.00	0.00
51240-4	*Madera y productos de madera*		0.00	0.00
51240-5	*Vidrio y productos de vidrio*		0.00	0.00
51240-6	*Material eléctrico y electrónico*		2,796.00	5,325.46
51240-7	*Artículos metálicos para la construcción*		2,313.00	266.00
51240-8	*Materiales complementarios*		0.00	0.00
51240-9	*Otros materiales y artículos de construcción y reparación*		2,574.00	23,318.72
51250	**Productos químicos, farmacéuticos y de laboratorio**		179,280.24	67,291.05
51250-1	*Productos químicos básicos*		3,618.45	9,618.28
51250-2	*Fertilizantes, pesticidas y otros agroquímicos*		927.50	0.00
51250-3	*Medicinas y productos farmacéuticos*		169,530.46	58,213.60
51250-4	*Materiales, accesorios y suministros médicos*		0.00	0.00
51250-5	*Materiales, accesorios y suministros de laboratorio*		0.00	0.00
51250-6	*Fibras sintéticas, hules, plásticos y derivados*		403.83	0.00
51250-7	*Otros productos químicos*		0.00	0.00

ESTA CUENTA PUBLICA
PERTENECE AL SISTEMA DIF
DEL MUNICIPIO DE
CABO CORRIENTES, JALISCO.

0000024

DIF SISTEMA PARA EL DESARROLLO INTEGRAL DE LA FAMILIA DEL MUNICIPIO DE CABO CORRIENTES DIF

ESTADO DE ACTIVIDADES

DEL 1 DE ENERO AL 31 DE DICIEMBRE DE 2020

CTA.	DESCRIPCIÓN	2020	2019
51260	Combustibles, lubricantes y aditivos	127,695.18	68,864.72
51260-1	Combustibles, lubricantes y aditivos	127,695.18	68,864.72
51260-2	Carbón y sus derivados	0.00	0.00
51270	Vestuario, blancos, prendas de protección y artículos deportivos	1,560.55	45,020.97
51270-1	Vestuario y uniformes	0.00	21,780.97
51270-2	Prendas de seguridad y protección personal	1,560.55	0.00
51270-3	Artículos deportivos	0.00	24,040.00
51270-4	Productos textiles	69.58	0.00
51270-5	Blancos y otros productos textiles, excepto prendas de vestir	0.00	0.00
51280	Materiales y suministros para seguridad	0.00	0.00
51280-1	Sustancias y materiales explosivos	0.00	0.00
51280-2	Materiales de seguridad pública	0.00	0.00
51280-3	Prendas de protección para seguridad pública y nacional	28,872.70	37,318.85
51290	Herramientas, refacciones y accesorios menores	422.47	1,665.12
51290-1	Herramientas menores	619.59	3,790.79
51290-2	Refacciones y accesorios menores de edificios	0.00	0.00
51290-3	Refacciones y accesorios menores de mobiliario y equipo de administración, educacional y recreativo	0.00	1,500.00
51290-4	Refacciones y accesorios menores de equipo de cómputo y tecnologías de la información	0.00	0.00
51290-5	Refacciones y accesorios menores de equipo e instrumental médico y de laboratorio	22,310.24	30,147.20
51290-6	Refacciones y accesorios menores de equipo de transporte	0.00	0.00
51290-7	Refacciones y accesorios menores de equipo de defensa y seguridad	0.00	0.00
51290-8	Refacciones y accesorios menores de maquinaria y otros equipos	0.00	0.00
51290-9	Refacciones y accesorios menores otros bienes muebles	230,154.33	206,894.37
51300	SERVICIOS GENERALES	84,911.67	59,881.52
51310	Servicios básicos	22,178.60	30,481.00
51310-1	Energía eléctrica	0.00	0.00
51310-2	Gas	0.00	0.00
51310-3	Agua	0,656.00	11,187.00
51310-4	Telefonía tradicional	0.00	0.00
51310-5	Telefonía celular	0.00	0.00
51310-6	Servicios de telecomunicaciones y satélites	10,822.23	16,240.00
51310-7	Servicios de acceso de internet, redes y procesamiento de información	5,455.44	973.52
51310-8	Servicios postales y telegráficos	0.00	0.00
51310-9	Servicios integrales y otros servicios	0.00	0.00
51320	Servicios de arrendamiento	0.00	0.00
51320-1	Arrendamiento de terrenos	0.00	0.00
51320-2	Arrendamiento de edificios	0.00	0.00
51320-3	Arrendamiento de mobiliario y equipo de administración, educacional y recreativo	0.00	0.00
51320-4	Arrendamiento de equipo e instrumental médico y de laboratorio	0.00	0.00
51320-5	Arrendamiento de equipo de transporte	0.00	0.00
51320-6	Arrendamiento de maquinaria, otros equipos y herramientas	0.00	0.00
51320-7	Arrendamiento de activos intangibles	0.00	0.00
51320-8	Arrendamiento financiero	0.00	0.00
51320-9	Otros arrendamientos	10,000.00	40,000.00
51330	Servicios profesionales, científicos, técnicos y otros servicios	0.00	0.00
51330-1	Servicios legales, de contabilidad, auditoría y relacionados	0.00	0.00
51330-2	Servicios de diseño, arquitectura, ingeniería y actividades relacionadas	0.00	0.00
51330-3	Servicios de consultoría administrativa, procesos, técnica y en tecnologías de la información	0.00	0.00
51330-4	Servicios de capacitación	0.00	0.00
51330-5	Servicios de investigación científica y desarrollo	10,500.00	40,600.00
51330-6	Servicios de apoyo administrativo, traducción, fotocopiado e impresión	0.00	0.00
51330-7	Servicios de protección y seguridad	0.00	0.00
51330-8	Servicios de vigilancia	0.00	0.00
51330-9	Servicios profesionales, científicos y técnicos integrales	0,701.82	19,888.96
51340	Servicios financieros, bancarios y comerciales	6,701.92	12,545.76
51340-1	Servicios financieros y bancarios	0.00	0.00
51340-2	Servicios de cobranza, investigación crediticia y similar	0.00	0.00
51340-3	Servicios de recaudación, traslado y custodia de valores	0.00	0.00
51340-4	Seguros de responsabilidad patrimonial y fianzas	0.00	2,117.00
51340-5	Seguro de bienes patrimoniales	0.00	0.00
51340-6	Almacenaje, envase y embalaje	0.00	5,081.19
51340-7	Fletes y maniobras	0.00	0.00
51340-8	Comisiones por ventas	0.00	0.00
51340-9	Servicios financieros, bancarios y comerciales integrales	20,000.00	2,670.00
51350	Servicios de instalación, reparación, mantenimiento y conservación	0.00	0.00
51350-1	Conservación y mantenimiento menor de inmuebles	0.00	0.00
51350-2	Instalación, reparación y mantenimiento de mobiliario y equipo de administración, educacional y recreativo	300.00	0.00
51350-3	Instalación, reparación y mantenimiento de equipo de cómputo y tecnología de la información	0.00	0.00
51350-4	Instalación, reparación y mantenimiento de equipo e instrumental médico y de laboratorio	22,000.00	2,670.00
51350-5	Reparación y mantenimiento de equipo de transporte	0.00	0.00
51350-6	Reparación y mantenimiento de equipo de defensa y seguridad	0.00	0.00
51350-7	Instalación, reparación y mantenimiento de maquinaria, otros equipos y herramienta	0.00	0.00
51350-8	Servicios de limpieza y manejo de desechos	0.00	0.00
51350-9	Servicios de jardinería y fumigación	400.00	4,210.96
51360	Servicios de comunicación social y publicidad	0.00	0.00
51360-1	Difusión por radio, televisión y otros medios de mensajes sobre programas y actividades gubernamentales	400.00	4,210.96
51360-2	Difusión por radio, televisión y otros medios de mensajes comerciales para promover la venta de bienes o servicios	0.00	0.00
51360-3	Servicios de creatividad, preproducción y producción de publicidad, excepto internet	0.00	0.00
51360-4	Servicios de revelado de fotografías	0.00	0.00
51360-5	Servicios de la industria fílmica, del sonido y del video	0.00	0.00
51360-6	Servicio de creación y difusión de contenido exclusivamente a través de internet	0.00	0.00
51360-7	Otros servicios de información	76,888.85	186,639.67
51370	Servicios de traslado y viáticos	0.00	0.00
51370-1	Pasajes aéreos	6,755.73	12,681.05
51370-2	Pasajes terrestres	0.00	0.00
51370-3	Pasajes marítimos, lacustres y fluviales		

ESTA CUENTA NO PERTENECE AL EJERCICIO DEL MUNICIPIO DE CABO CORRIENTES, JALISCO

0000025

DIF SISTEMA PARA EL DESARROLLO INTEGRAL DE LA FAMILIA DEL MUNICIPIO DE CABO CORRIENTES DIF

ESTADO DE ACTIVIDADES

DEL 1 DE ENERO AL 31 DE DICIEMBRE DE 2020

CTA.	DESCRIPCIÓN	2020	2019
51370-4	*Autotransporte*	0.00	0.00
51370-5	*Viáticos en el país*	60,847.72	122,548.62
51370-6	*Viáticos en el extranjero*	0.00	0.00
51370-7	*Gastos de instalación y traslado de menaje*	0.00	0.00
51370-8	*Servicios integrales de traslado y viáticos*	0.00	0.00
51370-9	*Otros servicios de traslado y hospedaje*	0.00	0.00
51380	*Servicios oficiales*	42,120.90	48,668.84
51380-1	*Gastos de ceremonial*	0.00	0.00
51380-2	*Gastos de orden social y cultural*	42,120.90	48,668.84
51380-3	*Congresos y convenciones*	0.00	0.00
51380-4	*Exposiciones*	0.00	0.00
51380-5	*Gastos de representación*	0.00	0.00
51390	*Otros servicios generales*	7,004.44	21,078.80
51390-1	*Servicios funerarios y de cementerios*	0.00	0.00
51390-2	*Impuestos y derechos*	2,282.00	4,774.00
51390-3	*Impuestos y derechos de importación*	0.00	0.00
51390-4	*Sentencias y resoluciones por autoridad competente*	0.00	0.00
51390-5	*Penas, multas, accesorios y actualizaciones*	5,522.44	16,298.38
51390-6	*Otros gastos por responsabilidades*	0.00	0.00
51390-7	*Utilidades*	0.00	0.00
51390-8	*Impuesto sobre nómina y otros que se deriven de una relación laboral*	0.00	0.00
51390-9	*Otros servicios generales*	0.00	0.00
52000	TRANSFERENCIAS, ASIGNACIONES, SUBSIDIOS Y OTRAS AYUDAS	881,710.35	988,189.84
52100	*Transferencias internas y asignaciones al sector público*	0.00	0.00
52110	*Asignaciones al sector público*	0.00	0.00
52110-1	*Asignaciones presupuestarias al Poder Ejecutivo*	0.00	0.00
52110-2	*Asignaciones presupuestarias al Poder Legislativo*	0.00	0.00
52110-3	*Asignaciones presupuestarias al Poder Judicial*	0.00	0.00
52110-4	*Asignaciones presupuestarias a Órganos Autónomos*	0.00	0.00
52110-5	*Transferencias internas otorgadas a entidades paraestatales no empresariales y no financieras*	0.00	0.00
52110-6	*Transferencias internas otorgadas a entidades paraestatales empresariales y no financieras*	0.00	0.00
52110-7	*Transferencias internas otorgadas a fideicomisos públicos empresariales y no financieros*	0.00	0.00
52110-8	*Transferencias internas otorgadas a instituciones paraestatales públicas financieras*	0.00	0.00
52110-9	*Transferencias internas otorgadas a fideicomisos públicos financieros*	0.00	0.00
52130	*Transferencias internas al sector público*	0.00	0.00
52200	TRANSFERENCIAS AL RESTO DEL SECTOR PÚBLICO	0.00	0.00
52210	*Transferencias a entidades paraestatales*	0.00	0.00
52210-1	*Transferencias otorgadas a entidades paraestatales no empresariales y no financieras*	0.00	0.00
52210-2	*Transferencias otorgadas para entidades paraestatales empresariales y no financieras*	0.00	0.00
52210-3	*Transferencias otorgadas para instituciones paraestatales públicas financieras*	0.00	0.00
52220	*Transferencias a entidades federativas y municipios*	0.00	0.00
52300	SUBSIDIOS Y SUBVENCIONES	0.00	0.00
52310	*Subsidios*	0.00	0.00
52310-1	*Subsidios a la producción*	0.00	0.00
52310-2	*Subsidios a la distribución*	0.00	0.00
52310-3	*Subsidios a la inversión*	0.00	0.00
52310-4	*Subsidios a la prestación de servicios públicos*	0.00	0.00
52310-5	*Subsidios para cubrir diferenciales de tasas de interés*	0.00	0.00
52310-6	*Subsidios a la vivienda*	0.00	0.00
52310-7	*Subsidios a entidades federativas y municipios*	0.00	0.00
52310-8	*Otros subsidios*	0.00	0.00
52320	*Subvenciones*	0.00	0.00
52320-1	*Subvenciones al consumo*	0.00	0.00
52400	AYUDAS SOCIALES	881,710.35	988,189.84
52410	*Ayudas sociales a personas*	576,707.55	488,951.94
52410-1	*Ayudas sociales a personas*	576,707.55	488,951.94
52420	*Becas*	199,899.80	111,181.70
52420-1	*Becas y otras ayudas para programas de capacitación*	199,899.80	111,181.70
52480	*Ayudas sociales a instituciones*	0.00	0.00
52480-1	*Ayudas sociales a instituciones de enseñanza*	0.00	0.00
52480-2	*Ayudas sociales a actividades científicas o académicas*	0.00	0.00
52480-3	*Ayudas sociales a instituciones sin fines de lucro*	0.00	0.00
52480-4	*Ayudas sociales a cooperativas*	0.00	0.00
52480-5	*Ayudas sociales a entidades de interés público*	0.00	0.00
52490	*Ayudas sociales por desastres naturales y otros siniestros*	0.00	0.00
52490-1	*Ayudas por desastres naturales y otros siniestros*	0.00	0.00
52500	PENSIONES Y JUBILACIONES	0.00	0.00
52510	*Pensiones*	0.00	0.00
52510-1	*Pensiones*	0.00	0.00
52530	*Jubilaciones*	0.00	0.00
52530-1	*Jubilaciones*	0.00	0.00
52900	*Otras pensiones y jubilaciones*	0.00	0.00
52900-1	*Otras pensiones y jubilaciones*	0.00	0.00
53000	TRANSFERENCIAS A FIDEICOMISOS, MANDATOS Y CONTRATOS ANÁLOGOS	0.00	0.00
53010	*Transferencias a fideicomisos, mandatos y contratos análogos del gobierno*	0.00	0.00
53010-1	*Transferencias a fideicomisos del Poder Ejecutivo*	0.00	0.00
53010-2	*Transferencias a fideicomisos del Poder Legislativo*	0.00	0.00
53010-3	*Transferencias a fideicomisos del Poder Judicial*	0.00	0.00
53020	*Transferencias a fideicomisos, mandatos y contratos análogos a entidades paraestatales*	0.00	0.00
53020-1	*Transferencias a fideicomisos públicos de entidades paraestatales no empresariales y no financieras*	0.00	0.00
53020-2	*Transferencias a fideicomisos públicos de entidades paraestatales empresariales y no financieras*	0.00	0.00
53020-3	*Transferencias a fideicomisos de instituciones públicas financieras*	0.00	0.00
53020-4	*Otras transferencias a fideicomisos*	0.00	0.00
53100	TRANSFERENCIAS A LA SEGURIDAD SOCIAL	0.00	0.00
53105	*Transferencias por obligaciones de ley*	0.00	0.00
53105-1	*Transferencias por obligación de ley*	0.00	0.00

ESTA CUENTA
FORMA PARTE
DEL PATRIMONIO D.I.F.
CABO CORRIENTES, JALISCO.

0000038

DIF SISTEMA PARA EL DESARROLLO INTEGRAL DE LA FAMILIA DEL MUNICIPIO DE CABO CORRIENTES DIF

ESTADO DE ACTIVIDADES

DEL 1 DE ENERO AL 31 DE DICIEMBRE DE 2020

CTA.	DESCRIPCIÓN	2020		2019	
52000	DONATIVOS	0.00		0.00	
52010	Donativos a instituciones sin fines de lucro		0.00		0.00
52010-1	*Donativos a instituciones sin fines de lucro*		0.00		0.00
52020	Donativos a entidades federativas y municipios		0.00		0.00
52020-1	*Donativos a entidades federativas*		0.00		0.00
52030	Donativos a fideicomisos, mandatos y contratos análogos privados		0.00		0.00
52030-1	*Donativos a fideicomisos privados*		0.00		0.00
52040	Donativos a fideicomisos, mandatos y contratos análogos estatales		0.00		0.00
52040-1	*Donativos a fideicomisos estatales*		0.00		0.00
52050	Donativos internacionales		0.00		0.00
52050-1	*Donativos internacionales*		0.00		0.00
53000	TRANSFERENCIAS AL EXTERIOR	0.00		0.00	
53010	Transferencias al exterior a gobiernos extranjeros y organismos internacionales		0.00		0.00
53010-1	*Transferencias para gobiernos extranjeros*		0.00		0.00
53010-2	*Transferencias para organismos internacionales*		0.00		0.00
53020	Transferencias al sector privado externo		0.00		0.00
53020-1	*Transferencias para el sector privado externo*		0.00		0.00
53000	PARTICIPACIONES Y APORTACIONES	0.00		0.00	
53100	PARTICIPACIONES	0.00		0.00	
53110	Participaciones de la federación a entidades federativas y municipios		0.00		0.00
53110-1	*Fondo general de participaciones*		0.00		0.00
53110-2	*Otros conceptos participables de la Federación a entidades federativas*		0.00		0.00
53110-3	*Fondo de fomento municipal*		0.00		0.00
53120	Participaciones de las entidades federativas a los municipios		0.00		0.00
53120-1	*Participaciones de las entidades federativas a los municipios*		0.00		0.00
53120-2	*Otros conceptos participables de la Federación a municipios*		0.00		0.00
53120-3	*Convenio de colaboración administrativa*		0.00		0.00
53200	APORTACIONES	0.00		0.00	
53210	Aportaciones de la federación a entidades federativas y municipios		0.00		0.00
53210-1	*Aportaciones de la Federación a las entidades federativas*		0.00		0.00
53210-2	*Aportaciones de la Federación a municipios*		0.00		0.00
53210-3	*Aportaciones previstas en leyes y destino al sistema de protección social*		0.00		0.00
53210-4	*Aportaciones previstas en leyes y destino complementarios a entidades federativas y municipios*		0.00		0.00
53220	Aportaciones de las entidades federativas a los municipios		0.00		0.00
53220-1	*Aportaciones de las entidades federativas a los municipios*		0.00		0.00
54000	CONVENIOS	0.00		0.00	
54010	Convenios de reasignación		0.00		0.00
54010-1	*Convenios de reasignación*		0.00		0.00
54020	Convenios de descentralización y otros		0.00		0.00
54020-1	*Convenios de descentralización*		0.00		0.00
54020-2	*Otros convenios*		0.00		0.00
54000	INTERESES, COMISIONES Y OTROS GASTOS DE LA DEUDA PÚBLICA	0.00		0.00	
54100	INTERESES DE LA DEUDA PÚBLICA	0.00		0.00	
54110	Intereses de la deuda pública interna		0.00		0.00
54110-1	*Intereses de la deuda interna con instituciones de crédito*		0.00		0.00
54110-2	*Intereses derivados de la colocación de títulos y valores*		0.00		0.00
54110-3	*Intereses por arrendamientos financieros nacionales*		0.00		0.00
54120	Intereses de la deuda pública externa		0.00		0.00
54120-1	*Intereses de la deuda externa con instituciones de crédito*		0.00		0.00
54120-2	*Intereses de la deuda con organismos financieros internacionales*		0.00		0.00
54120-3	*Intereses de la deuda bilateral*		0.00		0.00
54120-4	*Intereses derivados de la colocación de títulos y valores en el exterior*		0.00		0.00
54120-5	*Intereses por arrendamientos financieros internacionales*		0.00		0.00
54200	COMISIONES DE LA DEUDA PÚBLICA	0.00		0.00	
54210	Comisiones de la deuda pública interna		0.00		0.00
54210-1	*Comisiones de la deuda pública interna*		0.00		0.00
54220	Comisiones de la deuda pública externa		0.00		0.00
54220-1	*Comisiones de la deuda pública externa*		0.00		0.00
54300	GASTOS DE LA DEUDA PÚBLICA	0.00		0.00	
54310	Gastos de la deuda pública interna		0.00		0.00
54310-1	*Gastos de la deuda pública interna*		0.00		0.00
54320	Gastos de la deuda pública externa		0.00		0.00
54320-1	*Gastos de la deuda pública externa*		0.00		0.00
54400	COSTO POR COBERTURAS	0.00		0.00	
54410	Costo por coberturas		0.00		0.00
54410-1	*Costo por coberturas*		0.00		0.00
54500	APOYOS FINANCIEROS	0.00		0.00	
54510	Apoyos financieros a intermediarios		0.00		0.00
54510-1	*Apoyos financieros a intermediarios*		0.00		0.00
54520	Apoyos financieros a ahorradores y deudores del sistema financiero nacional		0.00		0.00
54520-1	*Apoyos financieros a ahorradores y deudores del sistema financiero nacional*		0.00		0.00
59000	OTROS GASTOS Y PÉRDIDAS EXTRAORDINARIAS	0.00		0.00	
59100	ESTIMACIONES, DEPRECIACIONES, DETERIOROS, OBSOLESCENCIA Y AMORTIZACIONES	0.00		0.00	
59110	Estimaciones por pérdida o deterioro de activos circulantes		0.00		0.00
59120	Estimaciones por pérdida o deterioro de activos no circulantes		0.00		0.00
59130	Depreciación de bienes inmuebles		0.00		0.00
59140	Depreciación de infraestructura		0.00		0.00
59150	Depreciación de bienes muebles		0.00		0.00
59160	Deterioro de los activos biológicos		0.00		0.00
59170	Amortización de activos intangibles		0.00		0.00
59200	Disminución de bienes por pérdida, abandonamiento y deterioro		0.00		0.00
59300	PROVISIONES	0.00		0.00	
59310	Provisiones de pasivos a corto plazo		0.00		0.00
59320	Provisiones de pasivos a largo plazo		0.00		0.00
59400	GANANCIA POR TENENCIA	0.00		0.00	
59410	Disminución de inventarios de mercancías para venta		0.00		0.00

ESTA CUENTA PUBLICA
PERTENECE AL SISTEMA DIF
DEL MUNICIPIO DE
CABO CORRIENTES, JALISCO.

DIF SISTEMA PARA EL DESARROLLO INTEGRAL DE LA FAMILIA DEL MUNICIPIO DE CABO CORRIENTES DIF

ESTADO DE ACTIVIDADES

DEL 1 DE ENERO AL 31 DE DICIEMBRE DE 2020

CTA.	DESCRIPCIÓN	2020	2019
58020	Disminución de inventarios de mercancías terminadas	0.00	0.00
58030	Disminución de inventarios de mercancías en proceso de elaboración	0.00	0.00
58040	Disminución de inventarios de materias primas, materiales y suministros para producción	0.00	0.00
58050	Disminución de almacén de materiales y suministros de consumo	0.00	0.00
58400	AUMENTO POR INSUFICIENCIA DE ESTIMACIONES POR PÉRDIDA O DETERIORO U OBSOLESCENCIA	0.00	0.00
58410	Aumento por insuficiencia de estimaciones por pérdida o deterioro u obsolescencia	0.00	0.00
58800	AUMENTO POR INSUFICIENCIA DE PROVISIONES	0.00	0.00
58810	Aumento por insuficiencia de provisiones	0.00	0.00
59000	OTROS GASTOS	0.00	0.00
59010	Gastos de ejercicios anteriores	0.00	0.00
59020	Pérdidas por responsabilidades	0.00	0.00
59030	Bonificaciones y descuentos otorgados	0.00	0.00
59040	Diferencias por tipo de cambio negativas	0.00	0.00
59050	Diferencias de cotizaciones negativas en valores negociables	0.00	0.00
59060	Resultado por posición monetaria	0.00	0.00
59070	Pérdidas por participación patrimonial	0.00	0.00
59080	Diferencias por reestructuración de deuda pública negativa	0.00	0.00
59090	Otros gastos varios	0.00	0.00
59400	INVERSIÓN PÚBLICA	0.00	0.00
59800	INVERSIÓN PÚBLICA NO CAPITALIZABLE	0.00	0.00
59810	Construcción en bienes no capitalizables	0.00	0.00
	TOTAL DE GASTOS Y OTRAS PERDIDAS	3,767,228.04	3,669,230.77
	RESULTADO DEL EJERCICIO (AHORRO/DESAHORRO)	-1[illegible]	202,523.73

Bajo protesta de decir verdad declaramos que los Estados Financieros y sus Notas son razonablemente correctos y responsabilidad del emisor.

MTRA. DORA MARÍA GARCÍA ORDOÑEZ
PRESIDENTA DIF MUNICIPAL

LIC. SANTIAGO NOYOLA CASTELLÓN
DIRECTOR DIF MUNICIPAL

ESTA CUENTA PUBLICA
PERTENECE AL SISTEMA DIF
DEL MUNICIPIO DE
CABO CORRIENTES, JALISCO.

0000028

DIF SISTEMA PARA EL DESARROLLO INTEGRAL DE LA FAMILIA DEL MUNICIPIO DE CABO CORRIENTES DIF

ESTADO DE VARIACIÓN DE LA HACIENDA PÚBLICA

DEL 1 DE ENERO AL 31 DE DICIEMBRE DE 2020

CONCEPTO	Hacienda pública/patrimonio contribuido	Hacienda pública/patrimonio generado de ejercicios anteriores	Hacienda pública/patrimonio generado del ejercicio	Exceso o insuficiencia en la actualización de la Hacienda pública/patrimonio	TOTAL
Hacienda pública / patrimonio contribuido neto de 2019	0.00				0.00
Aportaciones	0.00				0.00
Donaciones de capital	0.00				0.00
Actualización de la hacienda pública/patrimonio	0.00				0.00
Hacienda pública / patrimonio generado neto de 2019		-172,175.34	302,523.73		130,348.39
Resultados del ejercicio (ahorro/desahorro)			302,523.73		302,523.73
Resultados de ejercicios anteriores		-172,175.34			-172,175.34
Revalúos		0.00			0.00
Reservas		0.00			0.00
Rectificaciones de resultados de ejercicios anteriores		0.00			0.00
Exceso o insuficiencia en la actualización de la Hacienda pública/patrimonio neto 2019				0.00	0.00
Resultado por posición monetaria				0.00	0.00
Resultado por tenencia de activos no monetarios				0.00	0.00
Hacienda pública / patrimonio neto final de 2019	0.00	-172,175.34	302,523.73	0.00	130,348.39
Cambios en la hacienda pública/patrimonio contribuido neto de 2020	0.00				0.00
Aportaciones	0.00				0.00
Donaciones de capital	0.00				0.00
Actualización de la hacienda pública/patrimonio	0.00				0.00
Variaciones de la hacienda pública/patrimonio generado neto de 2020		302,523.73	-485,109.71		-182,585.98
Resultados del ejercicio (ahorro/desahorro)			-182,585.98		-182,585.98
Resultados de ejercicios anteriores		302,523.73	-302,523.73		0.00
Revalúos			0.00		0.00
Reservas			0.00		0.00
Rectificaciones de resultados de ejercicios anteriores			0.00		0.00
Cambios en el exceso o insuficiencia en la actualización de la hacienda pública/patrimonio neto de 2020				0.00	0.00
Resultados por posición monetaria				0.00	0.00
Resultados por tercero de activos no monetarios				0.00	0.00
Hacienda pública/patrimonio neto final de 2020	0.00	130,348.39	-182,585.98	0.00	-52,237.59

Bajo protesta de decir verdad declaramos que los estados financieros y sus notas, son razonablemente correctos y son responsabilidad del emisor.

MTRA. DORA MARÍA GARCÍA ORDOÑEZ
PRESIDENTA DIF MUNICIPAL

LIC SANTIAGO NOVOLA CASTELLÓN
DIRECTOR DIF MUNICIPAL

ESTA CUENTA PÚBLICA
PERTENECE AL SISTEMA DIF
DEL MUNICIPIO DE
CABO CORRIENTES, JALISCO.

DIF SISTEMA PARA EL DESARROLLO INTEGRAL DE LA FAMILIA DEL MUNICIPIO DE CABO CORRIENTES DIF

ESTADO ANALÍTICO DEL ACTIVO

DEL 1 DE ENERO AL 31 DE DICIEMBRE DE 2020

CONCEPTO	SALDO INICIAL	CARGO DEL PERIODO	ABONO DEL PERIODO	SALDO FINAL	VARIACIÓN DEL PERIODO
Activo	486,928.26	11,024,935.03	10,738,864.38	772,998.91	286,070.65
Activo circulante	283,226.91	10,986,815.63	10,738,864.38	531,178.16	247,951.25
Efectivo y equivalentes	123,117.37	5,749,316.91	5,569,519.12	302,915.16	179,797.79
Derechos a recibir efectivo o equivalentes	99,446.21	3,998,696.89	3,934,043.43	164,099.67	64,653.46
Derechos a recibir bienes o servicios	60,663.33	780,198.87	776,698.87	64,163.33	3,500.00
Inventarios	0.00	0.00	0.00	0.00	0.00
Almacenes	0.00	458,602.96	458,602.96	0.00	0.00
Estimación por pérdida o deterioro de activos circulantes	0.00	0.00	0.00	0.00	0.00
Otros activos circulantes	0.00	0.00	0.00	0.00	0.00
Activo no circulante	203,701.35	38,119.40	0.00	241,820.75	38,119.40
Inversiones financieras a largo plazo	0.00	0.00	0.00	0.00	0.00
Derechos a recibir efectivo o equivalentes a largo plazo	0.00	0.00	0.00	0.00	0.00
Bienes inmuebles, infraestructura y construcciones en proceso	0.00	0.00	0.00	0.00	0.00
Bienes muebles	152,368.25	38,119.40	0.00	190,487.65	38,119.40
Activos intangibles	51,333.10	0.00	0.00	51,333.10	0.00
Depreciación, deterioro y amortización acumulada de bienes	0.00	0.00	0.00	0.00	0.00
Activos diferidos	0.00	0.00	0.00	0.00	0.00
Estimación por pérdida o deterioro de activos no circulantes	0.00	0.00	0.00	0.00	0.00
Otros activos no circulantes	0.00	0.00	0.00	0.00	0.00

Bajo protesta de decir verdad declaramos que los estados financieros y sus notas, son razonablemente correctos y son resposabilidad del emisor.

MTRA. DORA MARÍA GARCÍA ORDOÑEZ
PRESIDENTA DIF MUNICIPAL

LIC SANTIAGO NOYOLA CASTELLÓN
DIRECTOR DIF MUNICIPAL

ESTA CUENTA PÚBLICA PERTENECE AL SISTEMA DIF DEL MUNICIPIO DE CABO CORRIENTES, JALISCO.

DIF SISTEMA PARA EL DESARROLLO INTEGRAL DE LA FAMILIA DEL MUNICIPIO DE CABO CORRIENTES DIF
ESTADO E INFORME ANALÍTICO DE LA DEUDA PÚBLICA Y OTROS PASIVOS
DEL 1 DE ENERO AL 31 DE DICIEMBRE DE 2020

Denominación de la deuda pública y otros pasivos	Saldo al 1° de enero de 2020	Disposiciones del periodo	Amortizaciones del periodo	Revaluaciones, reclasificaciones y otros ajustes	Saldo del periodo	Pago de intereses del periodo	Pago de comisiones y demás costos asociados durante el periodo
Deuda Pública							
Corto Plazo	0.00	0.00	0.00	0.00	0.00	0.00	0.00
Instituciones de Crédito	0.00	0.00	0.00	0.00	0.00	0.00	0.00
Títulos y Valores	0.00	0.00	0.00	0.00	0.00	0.00	0.00
Arrendamiento Financiero	0.00	0.00	0.00	0.00	0.00	0.00	0.00
Largo Plazo	0.00	0.00	0.00	0.00	0.00	0.00	0.00
Instituciones de Crédito	0.00	0.00	0.00	0.00	0.00	0.00	0.00
Títulos y Valores	0.00	0.00	0.00	0.00	0.00	0.00	0.00
Arrendamiento Financiero	0.00	0.00	0.00	0.00	0.00	0.00	0.00
Otros Pasivos	356,579.87				825,296.50		
Total de la Deuda Pública y Otros Pasivos	*356,579.87*	*0.00*	*0.00*	*0.00*	*825,296.50*	*0.00*	*0.00*

Denominación de la deuda pública y otros pasivos	Saldo al 1° de enero de 2020	Disposiciones del periodo	Amortizaciones del periodo	Revaluaciones, reclasificaciones y otros ajustes	Saldo del periodo	Pago de intereses del periodo	Pago de comisiones y demás costos asociados durante el periodo
Deuda Contingente							
1.-					0.00		
2.-					0.00		
3.-					0.00		
4.-					0.00		
5.-					0.00		
SUMA	0.00	0.00	0.00	0.00	0.00	0.00	0.00
Valor de Instrumentos Bonos Cupón Cero							
1.-					0.00		
2.-					0.00		
3.-					0.00		
4.-					0.00		
5.-					0.00		
SUMA	0.00	0.00	0.00	0.00	0.00	0.00	0.00

Obligaciones a corto plazo	Monto contratado	Plazo pactado	Tasa de interés	Comisiones y costos relacionados	Tasa efectiva
Obligaciones a Corto Plazo					
1.-					
2.-					
3.-					
4.-					
5.-				0.00	
SUMA	0.00				

Bajo protesta de decir verdad declaramos que los Estados Financieros y sus Notas son razonablemente correctos y responsabilidad del emisor.

MTRA. DORA MARÍA GARCÍA ORDOÑEZ
PRESIDENTA DIF MUNICIPAL

LIC SANTIAGO LOYOLA CASTELLÓN
DIRECTOR DIF MUNICIPAL

AZE2020-15-16-05-2021-1

ESTA CUENTA PÚBLICA PERTENECE AL SISTEMA DIF DEL MUNICIPIO DE CABO CORRIENTES JALISCO

CONCEPTO	No. 1		
TIPO DE OBLIGACIÓN: 1 .- Institución de crédito			
NOMBRE DEL ACREEDOR: Sin / Registro			
MONTO DISPUESTO:	$0.00	FECHA DE INICIO:	0001-01-01 00:00:00
		FECHA DE VENCIMIENTO:	0001-01-01 00:00:00
SALDO AL 1° DE ENERO DE 2019 A CORTO PLAZO:		$0.00	
SALDO AL 1° DE ENERO DE 2019 A LARGO PLAZO:		$0.00	

00038

OBLIGACIONES A LARGO PLAZO

CONCEPTO	DISPOSICIÓN	AMORTIZACIÓN	REVALUACIONES	INTERÉS	COMISIONES
Largo Plazo	0.00	0.00	0.00	0.00	0.00

OBLIGACIONES A CORTO PLAZO

MES	DISPOSICIÓN	AMORTIZACIÓN	REVALUACIONES	INTERÉS	COMISIONES
ENERO					
FEBRERO					
MARZO					
ABRIL					
MAYO					
JUNIO					
JULIO					
AGOSTO					
SEPTIEMBRE					
OCTUBRE					
NOVIEMBRE					
DICIEMBRE	0.00	0.00	0.00	0.00	0.00
SUMA	0.00	0.00	0.00	0.00	0.00

ESTA CUENTA PUBLICA PERTENECE AL SISTEMA DIF DEL MUNICIPIO DE CABO CORRIENTES, JALISCO.

CONCEPTO	No. 2
TIPO DE OBLIGACIÓN:	
NOMBRE DEL ACREEDOR:	
MONTO DISPUESTO:	FECHA DE INICIO:
	FECHA DE VENCIMIENTO:
SALDO AL 1° DE ENERO DE 2019 A CORTO PLAZO:	
SALDO AL 1° DE ENERO DE 2019 A LARGO PLAZO:	

OBLIGACIONES A LARGO PLAZO

CONCEPTO	DISPOSICIÓN	AMORTIZACIÓN	REVALUACIONES	INTERÉS	COMISIONES
Largo Plazo					

OBLIGACIONES A CORTO PLAZO

MES	DISPOSICIÓN	AMORTIZACIÓN	REVALUACIONES	INTERÉS	COMISIONES
ENERO					
FEBRERO					
MARZO					
ABRIL					
MAYO					
JUNIO					
JULIO					
AGOSTO					
SEPTIEMBRE					
OCTUBRE					
NOVIEMBRE					
DICIEMBRE					
SUMA	0.00	0.00	0.00	0.00	0.00

ESTA CUENTA PÚBLICA PERTENECE AL SISTEMA DIF DEL MUNICIPIO DE CABO CORRIENTES, JALISCO.

CONCEPTO	No. 3
TIPO DE OBLIGACIÓN:	
NOMBRE DEL ACREEDOR:	
MONTO DISPUESTO:	FECHA DE INICIO:
	FECHA DE VENCIMIENTO:
SALDO AL 1° DE ENERO DE 2019 A CORTO PLAZO:	
SALDO AL 1° DE ENERO DE 2019 A LARGO PLAZO:	

OBLIGACIONES A LARGO PLAZO

CONCEPTO	DISPOSICIÓN	AMORTIZACIÓN	REVALUACIONES	INTERÉS	COMISIONES
Largo Plazo					

OBLIGACIONES A CORTO PLAZO

MES	DISPOSICIÓN	AMORTIZACIÓN	REVALUACIONES	INTERÉS	COMISIONES
ENERO					
FEBRERO					
MARZO					
ABRIL					
MAYO					
JUNIO					
JULIO					
AGOSTO					
SEPTIEMBRE					
OCTUBRE					
NOVIEMBRE					
DICIEMBRE					
SUMA	0.00	0.00	0.00	0.00	0.00

ESTA CUENTA PUBLICA PERTENECE AL SISTEMA DIF DEL MUNICIPIO DE CABO CORRIENTES, JALISCO.

CONCEPTO	No. 4		
TIPO DE OBLIGACIÓN:			
NOMBRE DEL ACREEDOR:			
MONTO DISPUESTO:		FECHA DE INICIO:	
		FECHA DE VENCIMIENTO:	
SALDO AL 1° DE ENERO DE 2019 A CORTO PLAZO:			
SALDO AL 1° DE ENERO DE 2019 A LARGO PLAZO:			

OBLIGACIONES A LARGO PLAZO

CONCEPTO	DISPOSICIÓN	AMORTIZACIÓN	REVALUACIONES	INTERÉS	COMISIONES
Largo Plazo					

OBLIGACIONES A CORTO PLAZO

MES	DISPOSICIÓN	AMORTIZACIÓN	REVALUACIONES	INTERÉS	COMISIONES
ENERO					
FEBRERO					
MARZO					
ABRIL					
MAYO					
JUNIO					
JULIO					
AGOSTO					
SEPTIEMBRE					
OCTUBRE					
NOVIEMBRE					
DICIEMBRE					
SUMA	0.00	0.00	0.00	0.00	0.00

ESTA CUENTA PUBLICA
PERTENECE AL SISTEMA DE
DEL MUNICIPIO DE
CABO CORRIENTES, JALISCO

00000041

CONCEPTO	No. 5
TIPO DE OBLIGACIÓN:	
NOMBRE DEL ACREEDOR:	
MONTO DISPUESTO:	FECHA DE INICIO:
	FECHA DE VENCIMIENTO:
SALDO AL 1° DE ENERO DE 2019 A CORTO PLAZO:	
SALDO AL 1° DE ENERO DE 2019 A LARGO PLAZO:	

OBLIGACIONES A LARGO PLAZO

CONCEPTO	DISPOSICIÓN	AMORTIZACIÓN	REVALUACIONES	INTERÉS	COMISIONES
Largo Plazo					

OBLIGACIONES A CORTO PLAZO

MES	DISPOSICIÓN	AMORTIZACIÓN	REVALUACIONES	INTERÉS	COMISIONES
ENERO					
FEBRERO					
MARZO					
ABRIL					
MAYO					
JUNIO					
JULIO					
AGOSTO					
SEPTIEMBRE					
OCTUBRE					
NOVIEMBRE					
DICIEMBRE					
SUMA	0.00	0.00	0.00	0.00	0.00

ESTA CUENTA PUBLICA PERTENECE AL SISTEMA DIF DEL MUNICIPIO DE CABO CORRIENTES, JALISCO.

CONCEPTO	No. 6
TIPO DE OBLIGACIÓN:	
NOMBRE DEL ACREEDOR:	
MONTO DISPUESTO:	FECHA DE INICIO:
	FECHA DE VENCIMIENTO:
SALDO AL 1° DE ENERO DE 2019 A CORTO PLAZO:	
SALDO AL 1° DE ENERO DE 2019 A LARGO PLAZO:	

OBLIGACIONES A LARGO PLAZO

CONCEPTO	DISPOSICIÓN	AMORTIZACIÓN	REVALUACIONES	INTERÉS	COMISIONES
Largo Plazo					

OBLIGACIONES A CORTO PLAZO

MES	DISPOSICIÓN	AMORTIZACIÓN	REVALUACIONES	INTERÉS	COMISIONES
ENERO					
FEBRERO					
MARZO					
ABRIL					
MAYO					
JUNIO					
JULIO					
AGOSTO					
SEPTIEMBRE					
OCTUBRE					
NOVIEMBRE					
DICIEMBRE					
SUMA	0.00	0.00	0.00	0.00	0.00

ESTA CUENTA PUBLICA
PERTENECE AL SISTEMA DIF
DEL MUNICIPIO DE
CABO CORRIENTES, JALISCO.

CONCEPTO	No. 7		
TIPO DE OBLIGACIÓN:			
NOMBRE DEL ACREEDOR:			
MONTO DISPUESTO:		FECHA DE INICIO:	
		FECHA DE VENCIMIENTO:	
SALDO AL 1° DE ENERO DE 2019 A CORTO PLAZO:			
SALDO AL 1° DE ENERO DE 2019 A LARGO PLAZO:			

00000141

OBLIGACIONES A LARGO PLAZO

CONCEPTO	DISPOSICIÓN	AMORTIZACIÓN	REVALUACIONES	INTERÉS	COMISIONES
Largo Plazo					

OBLIGACIONES A CORTO PLAZO

MES	DISPOSICIÓN	AMORTIZACIÓN	REVALUACIONES	INTERÉS	COMISIONES
ENERO					
FEBRERO					
MARZO					
ABRIL					
MAYO					
JUNIO					
JULIO					
AGOSTO					
SEPTIEMBRE					
OCTUBRE					
NOVIEMBRE					
DICIEMBRE					
SUMA	0.00	0.00	0.00	0.00	0.00

ESTA CUENTA PUBLICA
PERTENECE AL EJERCICIO DE

CONCEPTO		No. 8			
TIPO DE OBLIGACIÓN:					
NOMBRE DEL ACREEDOR:					
MONTO DISPUESTO:		FECHA DE INICIO:			
		FECHA DE VENCIMIENTO:			
SALDO AL 1° DE ENERO DE 2019 A CORTO PLAZO:					
SALDO AL 1° DE ENERO DE 2019 A LARGO PLAZO:					

OBLIGACIONES A LARGO PLAZO

CONCEPTO	DISPOSICIÓN	AMORTIZACIÓN	REVALUACIONES	INTERÉS	COMISIONES
Largo Plazo					

OBLIGACIONES A CORTO PLAZO

MES	DISPOSICIÓN	AMORTIZACIÓN	REVALUACIONES	INTERÉS	COMISIONES
ENERO					
FEBRERO					
MARZO					
ABRIL					
MAYO					
JUNIO					
JULIO					
AGOSTO					
SEPTIEMBRE					
OCTUBRE					
NOVIEMBRE					
DICIEMBRE					
SUMA	0.00	0.00	0.00	0.00	0.00

ESTA CUENTA PÚBLICA
PERTENECE AL EJERCICIO F
DEL MUNICIPIO D
CABO CORRIENTES, JAL. 20

CONCEPTO	No. 9				
TIPO DE OBLIGACIÓN:					
NOMBRE DEL ACREEDOR:					
MONTO DISPUESTO:		FECHA DE INICIO:			
		FECHA DE VENCIMIENTO:			
SALDO AL 1° DE ENERO DE 2019 A CORTO PLAZO:					
SALDO AL 1° DE ENERO DE 2019 A LARGO PLAZO:					

OBLIGACIONES A LARGO PLAZO

CONCEPTO	DISPOSICIÓN	AMORTIZACIÓN	REVALUACIONES	INTERÉS	COMISIONES
Largo Plazo					

OBLIGACIONES A CORTO PLAZO

MES	DISPOSICIÓN	AMORTIZACIÓN	REVALUACIONES	INTERÉS	COMISIONES
ENERO					
FEBRERO					
MARZO					
ABRIL					
MAYO					
JUNIO					
JULIO					
AGOSTO					
SEPTIEMBRE					
OCTUBRE					
NOVIEMBRE					
DICIEMBRE					
SUMA	0.00	0.00	0.00	0.00	0.00

ESTA CUENTA PUBLICA
PERTENECE AL SISTEMA DIF
DEL MUNICIPIO DE
CABO CORRIENTES, JALISCO.

CONCEPTO	No. 10		
TIPO DE OBLIGACIÓN:			
NOMBRE DEL ACREEDOR:			
MONTO DISPUESTO:		FECHA DE INICIO:	
		FECHA DE VENCIMIENTO:	
SALDO AL 1° DE ENERO DE 2019 A CORTO PLAZO:			
SALDO AL 1° DE ENERO DE 2019 A LARGO PLAZO:			

OBLIGACIONES A LARGO PLAZO

CONCEPTO	DISPOSICIÓN	AMORTIZACIÓN	REVALUACIONES	INTERÉS	COMISIONES
Largo Plazo					

OBLIGACIONES A CORTO PLAZO

MES	DISPOSICIÓN	AMORTIZACIÓN	REVALUACIONES	INTERÉS	COMISIONES
ENERO					
FEBRERO					
MARZO					
ABRIL					
MAYO					
JUNIO					
JULIO					
AGOSTO					
SEPTIEMBRE					
OCTUBRE					
NOVIEMBRE					
DICIEMBRE					
SUMA	0.00	0.00	0.00	0.00	0.00

ESTA CUENTA PUBLICA
PERTENECE AL SISTEMA DIF
DEL MUNICIPIO DE
CABO CORRIENTES, JALISCO.

DIF SISTEMA PARA EL DESARROLLO INTEGRAL DE LA FAMILIA DEL MUNICIPIO DE CABO CORRIENTES DIF

ESTADO DE CAMBIOS EN LA SITUACIÓN FINANCIERA

DEL 1 DE ENERO AL 31 DE DICIEMBRE DE 2020

CONCEPTO	ORIGEN	APLICACIÓN
Activo	0.00	286,070.65
Activo circulante	0.00	247,951.25
Efectivo y equivalentes	0.00	179,797.79
Derechos a recibir efectivo o equivalentes	0.00	64,653.46
Derechos a recibir bienes o servicios	0.00	3,500.00
Inventarios	0.00	0.00
Almacenes	0.00	0.00
Estimación por pérdida o deterioro de activos circulantes	0.00	0.00
Otros activos circulantes	0.00	0.00
Activo no circulante	0.00	38,119.40
Inversiones financieras a largo plazo	0.00	0.00
Derechos a recibir efectivo o equivalentes a largo plazo	0.00	0.00
Bienes inmuebles, infraestructura y construcciones en proceso	0.00	0.00
Bienes muebles	0.00	38,119.40
Activos intangibles	0.00	0.00
Depreciación, deterioro y amortización acumulada de bienes	0.00	0.00
Activos diferidos	0.00	0.00
Estimación por pérdida o deterioro de activos no circulantes	0.00	0.00
Otros activos no circulantes	0.00	0.00
Pasivo	494,127.79	25,471.16
Pasivo circulante	494,127.79	25,471.16
Cuentas por pagar a corto plazo	0.00	25,471.16
Documentos por pagar a corto plazo	494,127.79	0.00
Porción a corto plazo de la deuda pública a largo plazo	0.00	0.00
Títulos y valores a corto plazo	0.00	0.00
Pasivos diferidos a corto plazo	0.00	0.00
Fondos y bienes de terceros en garantía y/o administración a corto plazo	0.00	0.00
Provisiones a corto plazo	0.00	0.00
Otros pasivos a corto plazo	0.00	0.00
Pasivo no circulante	0.00	0.00
Cuentas por pagar a largo plazo	0.00	0.00
Documentos por pagar a largo plazo	0.00	0.00
Deuda pública a largo plazo	0.00	0.00
Pasivos diferidos a largo plazo	0.00	0.00
Fondos y bienes de terceros en garantía y/o en administración a largo plazo	0.00	0.00
Provisiones a largo plazo	0.00	0.00
Hacienda pública/patrimonio	302,523.73	485,109.71
Hacienda pública/patrimonio contribuido	0.00	0.00
Aportaciones	0.00	0.00
Donaciones de capital	0.00	0.00
Actualización de la hacienda pública / patrimonio	0.00	0.00
Hacienda pública/patrimonio generado	302,523.73	485,109.71
Resultados del ejercicio (ahorro / desahorro)	0.00	485,109.71
Resultados de ejercicios anteriores	302,523.73	0.00
Revalúos	0.00	0.00
Reservas	0.00	0.00
Rectificaciones de resultados de ejercicios anteriores	0.00	0.00
Exceso o insuficiencia en la actualización de la hacienda pública/patrimonio	0.00	0.00
Resultado por posición monetaria	0.00	0.00
Resultado por tenencia de activos no monetarios	0.00	0.00

Bajo protesta de decir verdad declaramos que los estados financieros y sus notas, son razonablemente correctos y son responsabilidad del emisor.

MTRA. DORA MARÍA GARCÍA ORDOÑEZ
PRESIDENTA DIF MUNICIPAL

LIC SANTIAGO NOYOLA CASTELLÓN

CUENTA PÚBLICA
DEL SISTEMA DIF
DEL MUNICIPIO DE
CABO CORRIENTES, JALISCO.

DIF
CABO CORRIENTES 2020-2021
¡Unidos más Fuertes!

DIF SISTEMA PARA EL DESARROLLO INTEGRAL DE LA FAMILIA DEL MUNICIPIO DE CABO CORRIENTES DIF

ESTADO DE FLUJOS DE EFECTIVO

DEL 1 DE ENERO AL 31 DE DICIEMBRE DE 2020

CONCEPTO	2020	2019
Flujos de efectivo de las actividades de operación		
Origen	3,584,637.05	3,982,734.50
Impuestos	0.00	0.00
Cuotas y aportaciones de seguridad social	0.00	0.00
Contribuciones de mejoras	0.00	0.00
Derechos	196,517.50	355,374.50
Productos	0.00	0.00
Aprovechamientos	0.00	0.00
Ingresos por venta de bienes y prestación servicios	0.00	0.00
Participaciones, aportaciones, convenios, incentivos derivados de la colaboración fiscal y fondos distintos de	0.00	0.00
Transferencias, asignaciones, subsidios y subvenciones, y pensiones y jubilaciones	638,119.56	607,360.00
Otros orígenes de operación	2,750,000.00	3,000,000.00
Aplicación	3,767,223.04	3,660,210.77
Servicios personales	2,998,794.94	2,227,988.01
Materiales y suministros	458,602.96	511,084.75
Servicios generales	226,114.58	326,004.97
Transferencias internas y asignaciones al sector público	0.00	0.00
Transferencias al resto del sector público	0.00	0.00
Subsidios y subvenciones	0.00	0.00
Ayudas sociales	681,710.56	595,133.64
Pensiones y jubilaciones	0.00	0.00
Transferencias a fideicomisos, mandatos y contratos análogos	0.00	0.00
Transferencias a la seguridad social	0.00	0.00
Donativos	0.00	0.00
Transferencias al exterior	0.00	0.00
Participaciones	0.00	0.00
Aportaciones	0.00	0.00
Convenios	0.00	0.00
Otros aplicaciones de operación	0.00	0.00
Flujos netos de efectivo por actividades de operación	-182,585.98	302,523.73
Flujos de efectivo de las actividades de inversión		
Origen	5,169,345.26	4,935,969.37
Bienes inmuebles, infraestructura y construcciones en proceso	0.00	0.00
Bienes muebles	0.00	0.00
Otros Orígenes de inversión	5,169,345.26	4,935,969.37
Aplicación	5,275,618.12	5,040,643.25
Bienes inmuebles, infraestructura y construcciones en proceso	0.00	0.00
Bienes muebles	38,119.40	21,009.00
Otras aplicaciones de inversión	5,237,498.72	4,989,634.25
Flujos netos de efectivo por actividades de inversión	-106,272.86	-84,673.88
Flujo de efectivo de las actividades de financiamiento		
Origen	1,751,333.78	4,774,697.08
Endeudamiento neto	0.00	0.00
Interno	0.00	0.00
Externo		
Otros orígenes de financiamiento	1,751,333.78	4,774,697.08
Aplicación	1,282,677.15	4,944,248.59
Servicios de la deuda	0.00	0.00
Interno	0.00	0.00
Externo		
Otras aplicaciones de financiamiento	1,282,677.15	4,944,249.59
Flujos netos de efectivo por actividades de financiamiento	468,656.63	-169,552.51
Incremento/disminución neta en el efectivo y equivalentes al efectivo	179,797.79	48,297.34
Efectivo y equivalentes al efectivo al inicio del ejercicio	123,117.37	74,820.03
Efectivo y equivalentes al efectivo al final del ejercicio	302,915.16	123,117.37

Bajo protesta de decir verdad declaramos que los estados financieros y sus notas, son razonablemente correctos y son responsabilidad del emisor.

MTRA. DORA ADRIÁN GARCÍA ORDOÑEZ
PRESIDENTA DIF MUNICIPAL

LIC. SANTIAGO NOYOLA CASTELLÓN
DIRECTOR DIF MUNICIPAL

ESTA CUENTA PUBLICA PERTENECE AL SISTEMA DIF DEL MUNICIPIO DE CABO CORRIENTES, JALISCO.

DIF SISTEMA PARA EL DESARROLLO INTEGRAL DE LA FAMILIA DEL MUNICIPIO DE CABO CORRIENTES DIF
NOTAS A LOS ESTADOS FINANCIEROS
DE DESGLOSE
DEL 1 DE ENERO AL 31 DE DICIEMBRE DE 2020

NOTAS A LOS ESTADOS FINANCIEROS

Con el propósito de dar cumplimiento a los artículos 46 y 49 de la Ley General de Contabilidad Gubernamental, el Organismo Público Descentralizado denominado DIF Municipal de CABO CORRIENTES, Jalisco presenta algunos rubros importantes teniendo presente los postulados de revelación suficiente e importancia relativa con las siguientes:

NOTAS DE DESGLOSE

I) NOTAS AL ESTADO DE SITUACIÓN FINANCIERA

Activo

Efectivo y Equivalentes

Se informa acerca de los **Efectivo y Bancos Tesorería** junto con su importe al día último del mes de DICIEMBRE del 2020 que se encuentra relacionados en el Balance General del Organismo Público Descentralizado denominado DIF Municipal de CABO CORRIENTES, Jalisco y se relacionan de la siguiente manera:

Cuenta	Descripción de la Cuenta	SALDO
1 ACTIVO		
1.1.1.1.0	Efectivo	$ 4,428.08
1.1.1.2.0	Bancos/Tesorería	$ 185,670.85
1.1.1.9.0	Otros Efectivos y Equivalentes	$ 112,816.23

Fondos con Afectación Especifica

Se informa acerca de los **Fondos con Afectación Específica** junto con su importe al día último del mes de DICIEMBRE del 2020 que se encuentra relacionados en el Balance General del Organismo Público Descentralizado denominado DIF Municipal de CABO CORRIENTES, Jalisco y se relacionan de la siguiente manera:

Cuenta	Descripción de la Cuenta	SALDO
1 ACTIVO		
1.1.1.5.0	Fondos con Afectación específica	0.00

Derechos a recibir Efectivo y Equivalentes y Bienes o Servicios a Recibir

ESTA CUENTA PUBLICA PERTENECE AL SISTEMA DIF DEL MUNICIPIO DE CABO CORRIENTES, JALISCO

Se informa acerca de los **Derechos a recibir Efectivo y Equivalentes y Bienes o Servicios a Recibir** junto con su importe al día último del mes de DICIEMBRE del 2020 que se encuentra relacionados en el Balance General del Organismo Público Descentralizado denominado DIF Municipal de CABO CORRIENTES, Jalisco y se relacionan de la siguiente manera:

Cuenta	Descripción de la Cuenta	SALDO
1 ACTIVO		$ 0.00
1.1.2.2.0	Cuentas por Cobrar a Corto Plazo	$ 113,033.94
1.1.2.3.0	Deudores Diversos por Cobrar a Corto Plazo	$ 0.00
1.1.2.4.0	Ingresos por recuperar a Corto Plazo	$ 51,065.73
1.1.2.6.0	Préstamos otorgados a Corto Plazo	$ 0.00
1.1.2.9.0	Otros Derechos a Recibo efectivo o equivalentes	

Bienes Disponibles para su Transformación o Consumo (Inventarios)

El Organismo Público Descentralizado denominado DIF Municipal de CABO CORRIENTES, Jalisco no dispone de **Bienes Disponibles para su Transformación o Consumo (Inventarios)** ya que la adquisición de los bienes es para consumo inmediato llevando directamente el costo al gasto.

Inversiones Financieras

El Organismo Público Descentralizado denominado DIF Municipal de CABO CORRIENTES, Jalisco no cuenta con **Inversiones Financieras** y en el Balance General se encuentra con un importe de cero pesos

Bienes Muebles, Inmuebles e Intangibles

Se informa acerca de los **Bienes Muebles, Inmuebles e Intangibles** junto con su importe al día último del mes de DICIEMBRE del 2020 que se encuentra relacionados en el Balance General del Organismo Público Descentralizado denominado DIF Municipal de CABO CORRIENTES, Jalisco y se relacionan de la siguiente manera:

Cuenta	Descripción de la Cuenta	SALDO
1 ACTIVO		$ 0.00
1.2.4.1.0	Mobiliario y Equipo de Administración	$ 67,471.00
1.2.4.1.1	Muebles de Oficina y Estantería	$ 77,156.41
1.2.4.1.3	Equipo de Cómputo y de Tecnologías de la Información	$ 34,961.24
1.2.4.1.9	Otros Mobiliarios y Equipos de Administración	$ 0.00
1.2.4.2.1	Equipos y Aparatos Audiovisuales	$ 10,000.00
1.2.4.2.9	Otro Mobiliario y Equipo Educacional y Recreativo	$ 0.00
1.2.4.3.1	Equipo Médico y de Laboratorio	$ 0.00
1.2.4.6.5	Equipo de Comunicación y Telecomunicación	$ 899.00
1.2.4.9.0	Otros Bienes y Muebles	$ 0.00
1.2.5.1.0	Software	$ 51,333.10
1.2.5.4.1	Licencias Informáticas e Intelectuales	

Pasivos

Se informa acerca de los **Pasivos de la Cuentas por Pagar y Pasivos Diferidos** junto con su importe al día último del mes de DICIEMBRE del 2020 que se encuentra relacionados en el Balance

ESTA CUENTA PUBLICA
PERTENECE AL SISTEMA DIF
DEL MUNICIPIO DE
CABO CORRIENTES, JALISCO.

General del Organismo Público Descentralizado denominado DIF Municipal de CABO CORRIENTES, Jalisco y se relacionan de la siguiente manera:

Cuenta	Descripción de la Cuenta	SALDO
2 PASIVO		
2.1.1.1.0	Servicios Personales Por Pagar a Corto Plazo	$ 0.00
2.1.1.2.0	Proveedores por Pagar a Corto Plazo	$ 0.00
2.1.1.5.0	Transferencias Otorgadas por Pagar a Corto Plazo	$ 0.00
2.1.1.7.0	Retenciones y Contribuciones por Pagar a Corto Plazo	$ 15,901.08
2.1.1.9.0	Otras Cuentas por Pagar a Corto Plazo	$ 809,335.42
2.1.2.9.0	Otros Documentos por Pagar a Corto Plazo	$ 0.00
2.2.3.3.0	Préstamos de la Deuda Interna por Pagar a Largo Plazo	$ 825,236.50
	2 PASIVO	

II) NOTAS AL ESTADO DE ACTIVIDADES

Ingresos de Gestión

Se informa acerca de los **Ingresos de Gestión** junto con su saldo al día último del mes de DICIEMBRE del 2020 que se encuentra relacionados en el **Estado de Actividades** del Organismo Público Descentralizado denominado DIF Municipal de CABO CORRIENTES, Jalisco y se relacionan de la siguiente manera:

Cuenta	Descripción de la Cuenta	SALDO
4 INGRESOS Y OTROS BENEFICIOS		
4.1.1.1.0	Impuesto sobre los Ingresos	$ 0.00
4.1.1.2.0	Impuestos sobre el Patrimonio	$ 0.00
4.1.1.3.0	Impuesto sobre la producción, el consumo y las transacciones	$ 0.00
4.1.1.4.0	Impuesto al comercio exterior	$ 0.00
4.1.1.5.0	Impuestos sobre Nóminas y Asimilables	$ 0.00
4.1.1.7.0	Accesorios	$ 0.00
4.1.1.8.0	Impuestos no Comprendidos en la Ley de Ingresos Vigente, Causados en Ejercicios Fiscales Anteriores Pendientes de Liquidación o Pago	$ 0.00
4.1.1.9.0	Otros Impuestos	$ 0.00
4.1.2.1.0	Aportaciones para Fondos de Vivienda	$ 0.00
4.1.2.2.0	Cuotas para el Seguro Social	$ 0.00
4.1.2.3.0	Cuotas de Ahorro para el Retiro	$ 0.00
4.1.2.4.0	Accesorios	$ 0.00
4.1.2.9.0	Otras Cuotas y Aportaciones para la Seguridad Social	$ 0.00
4.1.3.1.0	Contribución de mejoras por obras públicas	$ 0.00
4.1.3.2.0	Contribuciones de Mejoras no Comprendidas en la Ley de Ingresos Vigente, Causadas en Ejercicios Fiscales Anteriores Pendientes de Liquidación o Pago	$ 0.00
4.1.4.1.0	Derechos por el uso, goce, aprovechamientos o explotación de bienes de dominio público	$ 0.00
4.1.4.2.0	Derechos a los hidrocarburos	$ 196,517.50
4.1.4.3.0	Derechos por prestación de servicios	$ 0.00
4.1.4.4.0	Accesorios	$ 0.00
4.1.4.5.0	Derechos no Comprendidos en la Ley de Ingresos Vigente, Causados en Ejercicios Fiscales Anteriores Pendientes de Liquidación o Pago	$ 0.00
4.1.4.9.0	Otros Derechos	$ 0.00
4.1.5.1.0	Productos derivados del uso y aprovechamiento de bienes no sujetos a régimen de dominio público	$ 0.00
4.1.5.2.0	Enajenación de bienes muebles no sujetos a ser inventariados	$ 0.00
4.1.5.4.0	Productos no Comprendidos en la Ley de Ingresos Vigente, Causados en Ejercicios Fiscales Anteriores Pendientes de Liquidación o Pago	$ 0.00
4.1.6.0.0	Aprovechamientos de tipo corriente	$ 0.00
4.1.6.1.0	Incentivos derivados de la Colaboración Fiscal	

ESTA CUENTA PUBLICA
PERTENECE AL SISTEMA DIF
DEL MUNICIPIO DE
CABO CORRIENTES, JALISCO.

4.1.6.3.0	Indemnizaciones	$ 0.00
4.1.6.6.0	Aprovechamientos por Participaciones Derivadas de la aplicación de leyes	$ 0.00
4.1.6.8.0	Aprovechamientos por Cooperaciones	$ 0.00
4.1.6.9.0	Otros Aprovechamientos	$ 0.00
4.1.7.1.0	Ingresos por venta de bienes y servicios producidos en establecimientos del gobierno	$ 0.00
4.1.7.2.0	Ingresos por venta de bienes y servicios de organismos descentralizados	$ 0.00
4.1.7.3.0	Ingresos de operación de Entidades Paraestatales empresariales no financieras	$ 0.00
4.1.7.4.0	Ingresos de Operación de Entidades Paraestatales Empresariales y no Financieras	$ 0.00
4.1.7.5.0	Ingresos por Venta de Bienes y Prestación de Servicios de Entidades Paraestatales Empresariales Financieras Monetarias con Participación Estatal Mayoritaria	$ 0.00
4.1.7.6.0	Ingresos por Venta de Bienes y Prestación de Servicios de Entidades Paraestatales Empresariales Financieras No Monetarias con Participación Estatal Mayoritaria	$ 0.00
4.1.7.7.0	Ingresos por Venta de Bienes y Prestación de Servicios de Fideicomisos Financieros Públicos con Participación Estatal Mayoritaria	$ 0.00
4.1.7.8.0	Ingresos por Venta de Bienes y Prestación de Servicios de los Poderes Legislativo y Judicial, y de los Órganos Autónomos	$ 0.00
4.1.9.1.0	Contribuciones no comprendidas en las Fracciones de la ley de Ingresos Causadas en ejercicios Fiscales anteriores pendientes de liquidación o pago	$ 0.00
4.1.9.2.0	Contribuciones de Mejoras, Derechos, Productos y Aprovechamientos no	$ 0.00
4.2.1.1.0	Participaciones	$ 2,679.00
4.2.1.2.0	Aportaciones	$ 0.00
4.2.1.3.0	Convenios	$ 635,440.56
4.2.1.4.0	Fondos Distintos de Aportaciones	$ 0.00
4.2.1.5.0	Fondos Distintos de Aportaciones	$ 0.00
4.2.2.1.0	Transferencias Internas y Asignacione4s al Sector Público	$ 2,750,000.00
4.2.2.2.0	Transferencias al Resto del Sector Público	$ 0.00
4.2.2.3.0	Subsidios y Subvenciones	$ 0.00
4.2.2.4.0	Ayudas Sociales	$ 0.00
4.2.2.5.0	Pensiones y Jubilaciones	$ 0.00
4.2.2.6.0	Transferencias a Fideicomisos, Mandatos y Análogos	$ 0.00
4.2.2.7.0	Transferencias del Fondo Mexicano del Petróleo para la Estabilización y el Desarrollo	$ 0.00
	4 INGRESOS Y OTROS BENEFICIOS	**$ 3,584,637.06**

Gastos y Otras Pérdidas

Se informa acerca de los **Gastos y Otras Pérdidas** junto con su saldo al día último del mes de DICIEMBRE del 2020 que se encuentra relacionados en el **Estado de Actividades** del Organismo Público Descentralizado denominado DIF Municipal de CABO CORRIENTES, Jalisco y se relacionan de la siguiente manera:

Cuenta	Descripción de la Cuenta	SALDO
5 GASTOS Y OTRAS PERDIDAS		
5.1.1.1.0	Remuneraciones al Personal de Carácter Permanente	$ 1,823,113.50
5.1.1.2.0	Remuneraciones al Personal de Carácter Transitorio	$ 168,337.00
5.1.1.3.0	Remuneraciones Adicionales y Especiales	$ 388,492.14
5.1.1.4.0	Seguridad Social	$ 0.00
5.1.1.5.0	Otras Prestaciones Sociales y Económicas	$ 18,852.30
5.1.1.6.0	Previsiones	$ 0.00
5.1.2.1.0	Materiales de Administración, Emisión de documentos y Artículos Oficiales	$ 24,975.57
5.1.2.2.0	Alimentos y Utensilios	$ 99,005.74
5.1.2.4.0	Materiales y Artículos de Construcción y de reparación	$ 7,983.00
5.1.2.5.0	Productos Químicos, Farmacéuticos y de Laboratorio	$ 173,930.24
5.1.2.6.0	Combustibles, Lubricantes y Aditivos	$ 127,685.18
5.1.2.7.0	Vestuario, Blancos, Prendas de Protección y Artículos Deportivos	$ 1,650.53
5.1.2.9.0	Herramientas, Refacciones y Accesorios menores	$ 23,372.70
5.1.3.1.0	Servicios Básicos	$ 54,911.67
5.1.3.2.0	Servicios de Arrendamiento	$ 0.00

ESTA CUENTA PUBLICA
PERTENECE AL SUSTITUTO DE

5.1.3.3.0	Servicios Profesionales, Científicos y Técnicos y Otros Servicios	$ 18,560.00
5.1.3.4.0	Servicios Financieros, Bancarios y Comerciales	$ 6,701.32
5.1.3.5.0	Servicios de Instalación, Reparación, Mantenimiento y Conservación	$ 20,943.00
5.1.3.6.0	Servicios de Comunicación Social y Publicidad	$ 469.80
5.1.3.7.0	Servicios de Traslado y Viáticos	$ 76,603.45
5.1.3.8.0	Servicios Oficiales	$ 42,120.90
5.1.3.9.0	Otros Servicios Generales	$ 7,804.44
5.2.4.1.0	Ayudas Sociales a Personas	$ 576,707.56
5.2.4.2.0	Becas	$ 105,003.00
5.2.5.1.0	Pensiones	$ 0.00
	5 GASTOS Y OTRAS PERDIDAS	**$ 3,767,223.04**

III) NOTAS AL ESTADO DE VARIACIÓN EN LA HACIENDA PÚBLICA

Se informa acerca del **Patrimonio** junto con su saldo al día último del mes de DICIEMBRE del 2020 que se encuentra relacionados en el **Estado de Variación en la Hacienda Pública** y que es acorde al Balance General del Organismo Público Descentralizado denominado DIF Municipal de CABO CORRIENTES, Jalisco y se relacionan de la siguiente manera:

Cuenta	Descripción de la Cuenta	SALDO
3 HACIENDA PÚBLICA / PATRIMONIO		
3.2.1.0.0	Resultados del Ejercicio: (Ahorro/ Desahorro)	-$ 182,585.98
3.2.2.0.0	Resultado de Ejercicios Anteriores	$ 130,348.39
	3 HACIENDA PÚBLICA / PATRIMONIO	**-$ 52,237.59**

Cuenta	Descripción de la Cuenta	SALDO
6 CUENTAS DE CIERRE CONTABLE		
6.2.0.0.0	AHORRO DE LA GESTION	$ 779,105.45
6.3.0.0.0	DESAHORRO DE LA GESTION	-$ 961,691.43
	6 CUENTAS DE CIERRE CONTABLE	**-$ 182,585.98**

MTRA. DORA MARÍA GARCÍA ORDOÑEZ

PRESIDENTA DIF MUNICIPAL

DIF
CABO CORRIENTES 2021
Unidos más Fuertes

LIC. SANTIAGO NOYOLA CASTELLÓN

DIRECTOR DIF MUNICIPAL

ESTA CUENTA PUBLICA PERTENECE AL SISTEMA DIF DEL MUNICIPIO DE CABO CORRIENTES, JALISCO.

A9EJ2020-13-16-05-2021-1

Bajo protesta de decir verdad declaramos que los Estados Financieros y sus Notas son razonablemente correctos y responsabilidad del emisor.

ESTA OBRA ES PÚBLICA
PERTENECE AL SISTEMA DIF
DEL MUNICIPIO DE
CABO CORRIENTES, JALISCO.

MUNICIPIO DE CABO CORRIENTES, JALISCO
ENTREGA - RECEPCION:
ORDINARIA
RF-7 ESTADOS PRESUPUESTARIOS DEL 01 DE ENERO AL 30 DE SEPTIEMBRE DE 2021

ENTE: 1 SISTEMA PARA EL DESARROLLO INTEGRAL DE LA FAMILIA DEL MUNICIPIO DE CABO CORRIENTES JALISCO
UNIDAD RESPONSABLE: 2 LIC. SANTIAGO NOYOLA CASTELLON
AREA: 3 CONTABILIDAD

FECHA DE CORTE DE INFORMACION: 30/09/2021
4

CONCEPTO	FORMATO SI/NO	OTROS (ANEXOS)	RESPONSABLE	OBSERVACIONES
1.- Estado analitico de ingresos	SI		LIC. SANTIAGO NOYOLA CASTELLON	EN CARAULA 2020
2.- Estado analitico de ejercicio del presupuesto de egresos	SI		LIC. SANTIAGO NOYOLA CASTELLON	EN CARAULA 2020

NOTA: Se debera de anexar los reportes antes mencionados de conformaidad a la Ley General de Contabilidad Gubernamental, asi como cualquier otro reporte que a consideracion del funcionario que entrega deba ser incluido

SERVIDOR PUBLICO QUE ENTREGA	REPRESENTANTE DE LA CONTRALORIA	SERVIDOR PUBLICO QUE RECIBE	FOLIO CONSECUTIVO:
LIC. SANTIAGO NOYOLA CASTELLON NOMBRE Y FIRMA	L.C.P. EDGAR GOMEZ BAÑUELOS NOMBRE Y FIRMA	C. ANGELA ISABEL SILVA GRIJALVA NOMBRE Y FIRMA	No. HOJA 1/ 1
LIC. JUAN DIEGO CAMPOS RODRIGUEZ REPRESENTATEN DE LA COMISION SALIENTE		ALBERTO HERNANDEZ DE LA CRUZ REPRESENTANTE DE LA COMISION ENTRANTE	

DIF SISTEMA PARA EL DESARROLLO INTEGRAL DE LA FAMILIA DEL MUNICIPIO DE CABO CORRIENTES DIF

ESTADO ANALÍTICO DE INGRESOS

DEL 1 DE ENERO AL 31 DE DICIEMBRE DE 2020

RUBRO DE INGRESOS	INGRESO					DIFERENCIA
	ESTIMADO	AMPLIACIÓN Y REDUCCIÓN	MODIFICADO	DEVENGADO	RECAUDADO	
Impuestos	0.00	0.00	0.00	0.00	0.00	0.00
Impuestos sobre los ingresos	0.00	0.00	0.00	0.00	0.00	0.00
Impuestos sobre patrimonio	0.00	0.00	0.00	0.00	0.00	0.00
Impuestos sobre la producción, el consumo y las transacciones	0.00	0.00	0.00	0.00	0.00	0.00
Impuestos al comercio exterior	0.00	0.00	0.00	0.00	0.00	0.00
Impuestos sobre nóminas y asimilables	0.00	0.00	0.00	0.00	0.00	0.00
Impuestos ecológicos	0.00	0.00	0.00	0.00	0.00	0.00
Accesorios	0.00	0.00	0.00	0.00	0.00	0.00
Otros impuestos	0.00	0.00	0.00	0.00	0.00	0.00
Impuestos no comprendidos en la ley de ingresos vigente, causados en ejercicios fiscales anteriores pendientes de liquidar o pago	0.00	0.00	0.00	0.00	0.00	0.00
Cuotas y aportaciones de seguridad social	0.00	0.00	0.00	0.00	0.00	0.00
Aportaciones para fondos de vivienda	0.00	0.00	0.00	0.00	0.00	0.00
Cuotas para la seguridad social	0.00	0.00	0.00	0.00	0.00	0.00
Cuotas de ahorro para el retiro	0.00	0.00	0.00	0.00	0.00	0.00
Otras cuotas y aportaciones para la seguridad social	0.00	0.00	0.00	0.00	0.00	0.00
Accesorios de cuotas y aportaciones de seguridad social	0.00	0.00	0.00	0.00	0.00	0.00
Contribuciones de mejoras	0.00	0.00	0.00	0.00	0.00	0.00
Contribuciones de mejoras por obras públicas	0.00	0.00	0.00	0.00	0.00	0.00
Contribuciones de mejoras no comprendidas en la ley de ingresos vigente, causadas en ejercicios fiscales anteriores pendientes de liquidación o pago	0.00	0.00	0.00	0.00	0.00	0.00
Derechos	395,000.00	0.00	395,000.00	196,517.50	196,517.50	-198,482.50
Derechos por el uso, goce, aprovechamiento o explotación de bienes de dominio público	0.00	0.00	0.00	0.00	0.00	0.00
Derecho a los hidrocarburos (derogado)	0.00	0.00	0.00	0.00	0.00	0.00
Derechos por prestación de servicios	395,000.00	0.00	395,000.00	196,517.50	196,517.50	-198,482.50
Otros derechos	0.00	0.00	0.00	0.00	0.00	0.00
Accesorios	0.00	0.00	0.00	0.00	0.00	0.00
Derechos no comprendidos en la ley de ingresos vigente, causados en ejercicios fiscales anteriores pendientes de liquidación o pago	0.00	0.00	0.00	0.00	0.00	0.00
Productos	0.00	0.00	0.00	0.00	0.00	0.00
Productos	0.00	0.00	0.00	0.00	0.00	0.00
Productos de capital (derogado)	0.00	0.00	0.00	0.00	0.00	0.00
Productos no comprendidos en la ley de ingresos vigente, causados en ejercicios fiscales anteriores pendientes de liquidación o pago	0.00	0.00	0.00	0.00	0.00	0.00
Aprovechamientos	0.00	0.00	0.00	0.00	0.00	0.00
Aprovechamientos	0.00	0.00	0.00	0.00	0.00	0.00
Aprovechamientos patrimoniales	0.00	0.00	0.00	0.00	0.00	0.00
Accesorios de aprovechamientos	0.00	0.00	0.00	0.00	0.00	0.00
Aprovechamientos no comprendidos en la ley de ingresos vigente, causados en ejercicios fiscales anteriores pendientes de liquidación o pago	0.00	0.00	0.00	0.00	0.00	0.00

0000069

ESTA CUENTA PUBLICA
PERTENECE AL SISTEMA DIF
DEL MUNICIPIO DE
CABO CORRIENTES, JALISCO.

Ingresos por venta de bienes, prestación de servicios y otros ingresos	0.00	0.00	0.00	0.00	0.00	0.00
Ingresos por venta de bienes y prestación de servicios de instituciones públicas de seguridad social	0.00	0.00	0.00	0.00	0.00	0.00
Ingresos por venta de bienes y prestación de servicios de empresas productivas del estado	0.00	0.00	0.00	0.00	0.00	0.00
Ingresos por venta de bienes y prestación de servicios de entidades paraestatales y fideicomisos no empresariales y no financieros	0.00	0.00	0.00	0.00	0.00	0.00
Ingresos por venta de bienes y prestación de servicios de entidades paraestatales empresariales y no financieros con participación estatal mayoritaria	0.00	0.00	0.00	0.00	0.00	0.00
Ingresos por venta de bienes y prestación de servicios de entidades paraestatales empresariales financieras monetarias con participación estatal mayoritaria	0.00	0.00	0.00	0.00	0.00	0.00
Ingresos por venta de bienes y prestación de servicios de entidades paraestatales empresariales financieras no monetarias con participación estatal mayoritaria	0.00	0.00	0.00	0.00	0.00	0.00
Ingresos por venta de bienes y prestación de servicios de fideicomisos financieros públicos con participación estatal mayoritaria	0.00	0.00	0.00	0.00	0.00	0.00
Ingresos por venta de bienes y prestación de servicios de los poderes legislativo y judicial, y de los órganos autónomos	0.00	0.00	0.00	0.00	0.00	0.00
Otros ingresos	0.00	0.00	0.00	0.00	0.00	0.00
Participaciones, aportaciones, convenios, incentivos derivados de la colaboración fiscal y fondos distintos	3,551,200.00	0.00	3,551,200.00	3,388,119.56	3,388,119.56	-163,080.44
Participaciones	0.00	0.00	0.00	0.00	0.00	0.00
Aportaciones	0.00	0.00	0.00	0.00	0.00	0.00
Convenios	3,551,200.00	0.00	3,551,200.00	3,388,119.56	3,388,119.56	-163,080.44
Incentivos derivados de la colaboración fiscal	0.00	0.00	0.00	0.00	0.00	0.00
Fondos distintos de aportaciones	0.00	0.00	0.00	0.00	0.00	0.00
Transferencias, asignaciones, subsidios y subvenciones, y pensiones y jubilaciones	0.00	0.00	0.00	0.00	0.00	0.00
Transferencias y asignaciones	0.00	0.00	0.00	0.00	0.00	0.00
Transferencias al resto del sector público (derogado)	0.00	0.00	0.00	0.00	0.00	0.00
Subsidios y subvenciones	0.00	0.00	0.00	0.00	0.00	0.00
Ayudas sociales (derogado)	0.00	0.00	0.00	0.00	0.00	0.00
Pensiones y jubilaciones	0.00	0.00	0.00	0.00	0.00	0.00
Transferencias a fideicomisos, mandatos y análogos (derogado)	0.00	0.00	0.00	0.00	0.00	0.00
Transferencias del fondo mexicano del petróleo para la estabilización y el desarrollo	0.00	0.00	0.00	0.00	0.00	0.00
Ingresos derivados de financiamiento	0.00	0.00	0.00	0.00	0.00	0.00
Endeudamiento interno	0.00	0.00	0.00	0.00	0.00	0.00
Endeudamiento externo	0.00	0.00	0.00	0.00	0.00	0.00
Financiamiento interno	0.00	0.00	0.00	0.00	0.00	0.00
TOTAL	3,946,200.00	0.00	3,946,200.00	3,584,037.05	3,584,037.05	
					Ingresos Excedentes	0.00

Bajo protesta de decir verdad declaramos que los estados financieros y sus notas, son razonablemente correctos y son responsabilidad del emisor.

MTRA. DORA MARÍA GARCÍA ORDÓÑEZ
PRESIDENTA DIF MUNICIPAL

LIC SANTIAGO NOVOLA CASTELLÓN
DIRECTOR DIF MUNICIPAL

ESTA CUENTA PUBLICA PERTENECE AL SISTEMA DIF DEL MUNICIPIO DE CABO CORRIENTES, JALISCO.

DIF
CABO CORRIENTES 2018-2021
¡Unidos más Fuertes!

DIF SISTEMA PARA EL DESARROLLO INTEGRAL DE LA FAMILIA DEL MUNICIPIO DE CABO CORRIENTES DIF

ESTADO ANALÍTICO DEL EJERCICIO DEL PRESUPUESTO DE EGRESOS

DEL 1 DE ENERO AL 31 DE DICIEMBRE DE 2020

CONCEPTO	EGRESOS					SUBEJERCICIO
	APROBADO	AMPLIACIONES/ (REDUCCIONES)	MODIFICADO	DEVENGADO	PAGADO	
Servicios personales	2,284,506.00	0.00	2,284,506.00	2,389,704.04	2,389,704.04	-105,198.04
Remuneraciones al personal de carácter permanente	1,775,006.00	0.00	1,775,006.00	1,823,113.50	1,823,113.50	-47,107.50
Remuneraciones al personal de carácter transitorio	203,000.00	0.00	203,000.00	165,337.00	165,337.00	37,663.00
Remuneraciones adicionales especiales	202,500.00	0.00	302,500.00	368,492.14	368,492.14	-65,992.14
Seguridad social	0.00	0.00	0.00	0.00	0.00	0.00
Otras prestaciones sociales y económicas	10,000.00	0.00	10,000.00	18,852.30	18,852.30	-8,852.30
Previsiones	0.00	0.00	0.00	0.00	0.00	0.00
Pago de estímulos a servidores públicos	0.00	0.00	0.00	0.00	0.00	0.00
Materiales y suministros	503,750.00	0.00	503,750.00	455,582.86	455,582.86	48,167.14
Materiales de administración, emisión de documentos y artículos oficiales	63,661.00	0.00	63,661.00	38,749.28	38,749.28	24,911.72
Alimentos y utensilios	226,704.00	0.00	226,704.00	85,232.03	85,232.03	141,471.97
Materias primas y materiales de producción y comercialización	0.00	0.00	0.00	0.00	0.00	0.00
Materiales y artículos de construcción y de reparación	9,586.00	0.00	9,586.00	7,983.00	7,983.00	1,603.00
Productos químicos, farmacéuticos y de laboratorio	67,315.00	0.00	67,315.00	175,930.24	175,930.24	-108,615.24
Combustibles, lubricantes y aditivos	119,737.00	0.00	119,737.00	127,885.18	127,885.18	-8,148.18
Vestuario, blancos, prendas de protección y artículos deportivos	3,200.00	0.00	3,200.00	1,650.53	1,650.53	1,549.47
Materiales y suministros de seguridad	0.00	0.00	0.00	0.00	0.00	0.00
Herramientas, refacciones y accesorios menores	54,952.00	0.00	54,952.00	25,872.78	25,872.78	29,079.22
Servicios generales	451,652.00	0.00	451,652.00	228,134.53	228,134.53	223,517.47
Servicios básicos	63,670.00	0.00	63,670.00	54,911.67	54,911.67	8,758.33
Servicios de arrendamiento	0.00	0.00	0.00	0.00	0.00	0.00
Servicios profesionales, científicos, técnicos y otros servicios	83,100.00	0.00	83,100.00	15,560.00	15,560.00	67,540.00
Servicios financieros, bancarios y comerciales	50,105.00	0.00	50,105.00	6,701.32	6,701.32	43,403.68
Servicios de instalación, reparación, mantenimiento y conservación	43,569.80	0.00	43,569.00	20,943.00	20,943.00	22,626.80
Servicios de comunicación social y publicidad	4,000.00	0.00	4,000.00	469.80	469.80	3,530.20
Servicios de traslado y viáticos	107,800.00	0.00	107,800.00	76,603.45	76,603.45	31,196.55
Servicios oficiales	49,278.00	0.00	49,278.00	42,120.90	42,120.90	7,157.10
Otros servicios generales	47,000.00	0.00	47,000.00	7,804.44	7,804.44	39,195.56
Transferencias, asignaciones, subsidios y otras ayudas	691,337.00	0.00	691,337.00	691,710.58	691,710.58	-30,373.58
Transferencias internas y asignaciones al sector público	0.00	0.00	0.00	0.00	0.00	0.00
Transferencias al resto del sector público	0.00	0.00	0.00	0.00	0.00	0.00
Subsidios y subvenciones	0.00	0.00	0.00	0.00	0.00	0.00
Ayudas sociales	691,337.00	0.00	691,337.00	691,710.58	691,710.58	-30,373.58
Pensiones y jubilaciones	0.00	0.00	0.00	0.00	0.00	0.00
Transferencias a fideicomisos, mandatos y otros análogos	0.00	0.00	0.00	0.00	0.00	0.00
Transferencias a la seguridad social	0.00	0.00	0.00	0.00	0.00	0.00
Donativos	0.00	0.00	0.00	0.00	0.00	0.00
Transferencias al exterior	0.00	0.00	0.00	0.00	0.00	0.00

0000033

ESTA CUENTA PUBLICA
PERTENECE AL SISTEMA DIF
DEL MUNICIPIO DE
CABO CORRIENTES, JALISCO.

Bienes muebles, inmuebles e intangibles	0.00	0.00	0.00	38,119.40	38,119.40	-38,119.40
Mobiliario y equipo de administración	0.00	0.00	0.00	38,119.40	38,119.40	-38,119.40
Mobiliario y equipo educacional y recreativo	0.00	0.00	0.00	0.00	0.00	0.00
Equipo instrumental médico y de laboratorio	0.00	0.00	0.00	0.00	0.00	0.00
Vehículos y equipo de transporte	0.00	0.00	0.00	0.00	0.00	0.00
Equipo de defensa y seguridad	0.00	0.00	0.00	0.00	0.00	0.00
Maquinaria, otros equipos y herramientas	0.00	0.00	0.00	0.00	0.00	0.00
Activos biológicos	0.00	0.00	0.00	0.00	0.00	0.00
Bienes inmuebles	0.00	0.00	0.00	0.00	0.00	0.00
Activos intangibles	0.00	0.00	0.00	0.00	0.00	0.00
Inversión pública	0.00	0.00	0.00	0.00	0.00	0.00
Obra pública en bienes de dominio público	0.00	0.00	0.00	0.00	0.00	0.00
Obra pública en bienes de dominio propios	0.00	0.00	0.00	0.00	0.00	0.00
Proyectos productivos y acciones de fomento	0.00	0.00	0.00	0.00	0.00	0.00
Inversiones financieras y otros préstamos	0.00	0.00	0.00	0.00	0.00	0.00
Inversiones para el fomento de actividades productivas	0.00	0.00	0.00	0.00	0.00	0.00
Acciones y participaciones de capital	0.00	0.00	0.00	0.00	0.00	0.00
Compra de títulos y valores	0.00	0.00	0.00	0.00	0.00	0.00
Concesión de préstamos	0.00	0.00	0.00	0.00	0.00	0.00
Inversiones en fideicomisos, mandatos y otros análogos	0.00	0.00	0.00	0.00	0.00	0.00
Otras inversiones financieras	0.00	0.00	0.00	0.00	0.00	0.00
Previsiones para contingencias y otras erogaciones especiales	0.00	0.00	0.00	0.00	0.00	0.00
Participaciones y aportaciones	0.00	0.00	0.00	0.00	0.00	0.00
Participaciones	0.00	0.00	0.00	0.00	0.00	0.00
Aportaciones	0.00	0.00	0.00	0.00	0.00	0.00
Convenios	0.00	0.00	0.00	0.00	0.00	0.00
Deuda pública	0.00	0.00	0.00	0.00	0.00	0.00
Amortización de la deuda pública	0.00	0.00	0.00	0.00	0.00	0.00
Intereses de la deuda pública	0.00	0.00	0.00	0.00	0.00	0.00
Comisiones de la deuda pública	0.00	0.00	0.00	0.00	0.00	0.00
Gastos de la deuda pública	0.00	0.00	0.00	0.00	0.00	0.00
Costo por cobertura	0.00	0.00	0.00	0.00	0.00	0.00
Apoyos financieros	0.00	0.00	0.00	0.00	0.00	0.00
Adeudos de ejercicios anteriores (adrias)	0.00	0.00	0.00	0.00	0.00	0.00
TOTAL DEL GASTO	5,965,269.00	0.00	5,965,269.00	3,805,942.44	3,805,942.44	149,857.56

Bajo protesta de decir verdad declaramos que los estados financieros y sus notas, son razonablemente correctos y son responsabilidad del emisor.

ESTRA. DORA MARÍA GARCÍA ORDOÑEZ
PRESIDENTA DIF MUNICIPAL

LIC SANTIAGO [illegible] LA CASTELLÓN
DIRECTOR [illegible] MUNICIPAL

DIF
CABO CORRIENTES 2018-2021
¡Unidos más Fuertes!

ESTA CUENTA PUBLICA
PERTENECE AL SISTEMA DIF
DEL MUNICIPIO DE
CABO CORRIENTES, JALISCO.

0030034

MUNICIPIO DE CABO CORRIENTES, JALISCO
ENTREGA - RECEPCION:
ORDINARIA
RM-6 RELACION DE FORMAS OFICIALES VALORADAS

ENTE: 1 SISTEMA PARA EL DESARROLLO INTEGRAL DE LA FAMILIA DEL MUNICIPIO DE CABO CORRIENTES JALISCO

UNIDAD RESPONSABLE: 2 LIC. SANTIAGO NOYOLA CASTELLON

AREA: 3 CONTABILIDAD

FECHA DE CORTE DE INFORMACION: 30/09/2021
4

NO. CONSEC.	DESCRIPCION	CLAVE O SERIE	FOLIO INICIAL	FOLIO FINAL	OBSERVACIONES
1	ORDENES DE PAGO CON RECIBO	No aplica	370	500	

SERVIDOR PUBLICO QUE ENTREGA	REPRESENTANTE DE LA CONTRALORIA	SERVIDOR PUBLICO QUE RECIBE	FOLIO CONSECUTIVO:
LIC. SANTIAGO NOYOLA CASTELLON NOMBRE Y FIRMA	L.C.P. EDGAR GOMEZ BANUELOS NOMBRE Y FIRMA	C. ANGELA ISABEL SILVA GRIJALVA NOMBRE Y FIRMA	No. HOJA 1/ 1
LIC. JUAN DIEGO CAMPOS RODRIGUEZ REPRESENTATEN DE LA COMISION SALIENTE		ALBERTO HERNANDEZ DE LA CRUZ REPRESENTANTE DE LA COMISION ENTRANTE	

MUNICIPIO DE CABO CORRIENTES, JALISCO
ENTREGA - RECEPCION:
ORDINARIA
RM-7 RELACION DE SELLOS

ENTE: 1 SISTEMA PARA EL DESARROLLO INTEGRAL DE LA FAMILIA DEL MUNICIPIO DE CABO CORRIENTES JALISCO
UNIDAD RESPONSABLE 2 LIC. SANTIAGO NOYOLA CASTELLON
AREA: 3 CONTABILIDAD

FECHA DE CORTE DE INFORMACION: 30/09/2021
4

IMPRESIÓN DEL SELLO	DEPARTAMENTO	USO	RESGUARDANTE	OBSERVACIONES
	DIRECCION	TODAS LAS AREAS	LIC. SANTIAGO NOYOLA CASTELLON	CAJON DERECHO DE ARCHIVERO
	CONTABILIDAD	TODAS LAS AREAS		CAJON DERECHO DE ARCHIVERO

SERVIDOR PUBLICO QUE ENTREGA	REPRESENTANTE DE LA CONTRALORIA	SERVIDOR PUBLICO QUE RECIBE	FOLIO CONSECUTIVO:
LIC. SANTIAGO NOYOLA CASTELLON NOMBRE Y FIRMA	L.C.P. EDGAR GOMEZ BAÑUELOS NOMBRE Y FIRMA	C. ANGELA ISABEL SILVA GRIJALVA NOMBRE Y FIRMA	No. HOJA 1/ 1
LIC. JUAN DIEGO CAMPOS RODRIGUEZ REPRESENTATEN DE LA COMISION SALIENTE		ALBERTO HERNANDEZ DE LA CRUZ REPRESENTANTE DE LA COMISION ENTRANTE	

MUNICIPIO DE CABO CORRIENTES, JALISCO
ENTREGA - RECEPCION:
ORDINARIA
RM-9 RELACION DE MOBILIARIO Y EQUIPO DE COMPUTO

ENTE: 1 SISTEMA PARA EL DESARROLLO INTEGRAL DE LA FAMILIA DEL MUNICIPIO DE CABO CORRIENTES JALISCO
UNIDAD RESPONSABLE: 2 LIC. SANTIAGO NOYOLA CASTELLON
AREA: 3 CONTABILIDAD

FECHA DE CORTE DE INFORMACION: 30/09/2021
4

No. CONS.	N° DE INVENTARIO (PESA)	DESCRIPCCION DEL BIEN	UBICACIÓN	RESGUARDANTE	OBSERVACIONES
1	DIF_PRE_001	ARCHIVERO CAFÉ CUATRO CAJONES	OFICINA PRESIDENCIA	MTRA. DORA MARIA GARCIA ORDOÑEZ	REGULAR, ALGUNOS CAJONES NO FUNCIONAN
2	DIF-063	ESCRITORIO MEDIANO	OFICINA PRESIDENCIA	MTRA. DORA MARIA GARCIA ORDOÑEZ	REGULAR, ALGUNOS CAJONES NO FUNCIONAN
3	DIF_PRE_002	ESCRITORIO	OFICINA PRESIDENCIA	MTRA. DORA MARIA GARCIA ORDOÑEZ	BUENO
4	DIF_PRE_004	PERFORADORA NEGRA	OFICINA PRESIDENCIA	MTRA. DORA MARIA GARCIA ORDOÑEZ	BUENA
5	DIF_PRE_005	TIJERAS NEGRAS	OFICINA PRESIDENCIA	MTRA. DORA MARIA GARCIA ORDOÑEZ	BUENA
6	DIF_PRE_006	ENGRAPADORA GRIS	OFICINA PRESIDENCIA	MTRA. DORA MARIA GARCIA ORDOÑEZ	BUENA
7	DIF_PRE_008	LAPICERO NEGRO	OFICINA PRESIDENCIA	MTRA. DORA MARIA GARCIA ORDOÑEZ	BUENO
8	DIF_PRE-011	FOLIADOR NEGRO	OFICINA PRESIDENCIA	MTRA. DORA MARIA GARCIA ORDOÑEZ	BUENO
9	DIF_PRE_012 Y 013	SILLAS NEGRAS	OFICINA PRESIDENCIA	MTRA. DORA MARIA GARCIA ORDOÑEZ	REGULARES
10	DIF_PRE_013	COMPUTADORA GATEWAY NEGRA	OFICINA PRESIDENCIA	MTRA. DORA MARIA GARCIA ORDOÑEZ	BUENA
11	DIF_PRE_014	TECLADO GENIUS NEGRO	OFICINA PRESIDENCIA	MTRA. DORA MARIA GARCIA ORDOÑEZ	BUENO
12	DIF_PRE_16	IMPRESORA BROTHER NEGRA	OFICINA PRESIDENCIA	MTRA. DORA MARIA GARCIA ORDOÑEZ	NO FUNCIONA

NOTA:.- Al reportar los bienes en comadato, especificar en observaciones, si el bien se entrega o se recibe en comodato citando al comodante o comodatario (el contrato correspondiente se dede relacional en el apartado correspondiente.)

SERVIDOR PUBLICO QUE ENTREGA	REPRESENTANTE DE LA CONTRALORIA	SERVIDOR PUBLICO QUE RECIBE	FOLIO CONSECUTIVO:
LIC. SANTIAGO NOYOLA CASTELLON NOMBRE Y FIRMA	L.C.P. EDGAR GOMEZ BAÑUELOS NOMBRE Y FIRMA	C. ANGELA ISABEL SILVA GRIJALVA NOMBRE Y FIRMA	No. HOJA 1/ 1
LIC. JUAN DIEGO CAMPOS RODRIGUEZ REPRESENTATEN DE LA COMISION SALIENTE		ALBERTO HERNANDEZ DE LA CRUZ REPRESENTANTE DE LA COMISION ENTRANTE	

MUNICIPIO DE CABO CORRIENTES, JALISCO
ENTREGA - RECEPCION:
ORDINARIA
DD-1 ARCHIVOS EN RESGUARDO

ENTE: 1 SISTEMA PARA EL DESARROLLO INTEGRAL DE LA FAMILIA DEL MUNICIPIO DE CABO CORRIENTES JALISCO
UNIDAD RESPONSABLE: 2 LIC. SANTIAGO NOYOLA CASTELLON
AREA: 3 CONTABILIDAD

FECHA DE CORTE DE INFORMACION: 4

N° CONS.	N° DE EXPEDIENTE	CONTENIDO	UBICACIÓN (AREA, OFICINA)	UBICACIÓN (DISPOSITIVO, EQUIPO, ARCHIVERO, ETC.)	RESGUARDANTE	OBSERVACION
1	1	CAJA CON LA CUENTA PUBLICA 2021	OFICNA PRESIDENCIA	A UN LADO DE ESCRITORIO Y EN SISTEMA CONTABLE DE COMPUTADORA	LIC. SANTIAGO NOYOLA CASTELLÓN	
2	6	CAJAS CON CUENTA PUBLICA 2015-2020	OFICNA PRESIDENCIA	A UN LADO DE ESCRITORIO Y EN SISTEMA CONTABLE DE COMPUTADORA	LIC. SANTIAGO NOYOLA CASTELLÓN	
3	1	EXPEDIENTE DE PAGOS SAT 2018-2021	OFICNA PRESIDENCIA	1ER CAJON DE ARCHIVERO	LIC. SANTIAGO NOYOLA CASTELLÓN	
4	VARIOS	NOMINAS, FORMATOS DE OFICIOS, LOGOS, ETC	OFICNA PRESIDENCIA	EN COMPUTADORA, CARPETA CONTABILIDAD	LIC. SANTIAGO NOYOLA CASTELLÓN	
5	VARIOS	EXPEDIENTES EMPLEADOS, CARTAS DE INGRESOS	OFICNA PRESIDENCIA	EN COMPUTADORA, CARPETA CONTABILIDAD	LIC. SANTIAGO NOYOLA CASTELLÓN	
6	8	FIRMA ELECTRONICA Y SELLO DIGITAL	OFICNA PRESIDENCIA	EN COMPUTADORA, CARPETA CONTABILIDAD	LIC. SANTIAGO NOYOLA CASTELLÓN	

SERVIDOR PUBLICO QUE ENTREGA	REPRESENTANTE DE LA CONTRALORIA	SERVIDOR PUBLICO QUE RECIBE	FOLIO CONSECUTIV
LIC. SANTIAGO NOYOLA CASTELLON NOMBRE Y FIRMA	L.C.P. EDGAR GOMEZ BANUELOS NOMBRE Y FIRMA	C. ANGELA ISABEL SILVA GRIJALVA NOMBRE Y FIRMA	No. HOJA 1/
LIC. JUAN DIEGO CAMPOS RODRIGUEZ REPRESENTATEN DE LA COMISION SALIENTE		ALBERTO HERNANDEZ DE LA CRUZ REPRESENTANTE DE LA COMISION ENTRANTE	

MUNICIPIO DE CABO CORRIENTES, JALISCO
ENTREGA - RECEPCION:
ORDINARIA

DD-8 DOCUMENTACION E INFORMACION ADICIONAL O COMPLEMENTARIA

ENTE: 1 SISTEMA PARA EL DESARROLLO INTEGRAL DE LA FAMILIA DEL MUNICIPIO DE CABO CORRIENTES JALISCO

FECHA DE CORTE DE INFORMACION: 30/09/2021

UNIDAD RESPONSABLE: 2 LIC. SANTIAGO NOYOLA CASTELLON

AREA: 3 CONTABILIDAD

4

N° CONS	ASUNTO	ESTATUS	UBICACIÓN DEL EXPEDIENTE O INFORMACION	RESPONSABLES	OBSERVACIONES
1	1ER INFORME SEMESTRAL 2021	EN PROCESO	EN SISTEMA CONTABLE	LIC. SANTIAGO NOYOLA CASTELLON	NO SE CUENTA CON PRESUPUESTO DE EGRESOS NI ESTIMACION DE LOS INGRESOS
2	DECLARACION DE RETENCION DE ISR POR SALARIOS DE AGOSTO 2021	PENDIENTE DE PAGO	EN 2DO CAJÓN DERECHO DEL ESCRITORIO	LIC. SANTIAGO NOYOLA CASTELLON	PENDIENTE REALIZAR DECLARACION Y PAGO
3	CAPTURA DE FACTURAS DE CADI	PENDIENTE	FALTA QUE LE FACTUREN A LA DIRECTORA DE CADI	LIC. SANDY NALLELY ARAIZA VICENCIO	SOLO TENGO TICKETS, FALTAN LAS FACTURAS
4	DECLARACION DE RETENCION DE ISR POR SALARIOS DE SEPTIEMBRE 2021	PENDIENTE	EN SISTEMA CONTABLE	LIC. SANTIAGO NOYOLA CASTELLON	SE DECLARA Y PAGA EN EL MES INMEDIATO SIGUIENTE DEL DIA 01 AL 17

SERVIDOR PUBLICO QUE ENTREGA	REPRESENTANTE DE LA CONTRALORIA	SERVIDOR PUBLICO QUE RECIBE	FOLIO CONSECUTIVO:
LIC. SANTIAGO NOYOLA CASTELLON NOMBRE Y FIRMA	**L.C.P. EDGAR GOMEZ BAÑUELOS** NOMBRE Y FIRMA	**C. ANGELA ISABEL SILVA GRIJALVA** NOMBRE Y FIRMA	No. HOJA 1/ 1
LIC. JUAN DIEGO CAMPOS RODRIGUEZ REPRESENTATEN DE LA COMISION SALIENTE		**ALBERTO HERNANDEZ DE LA CRUZ** REPRESENTANTE DE LA COMISION ENTRANTE	

MUNICIPIO DE CABO CORRIENTES, JALISCO
ENTREGA - RECEPCION:
ORDINARIA
RF-1 RELACION DE DEUDORES DIVERSOS

ENTE: 1 SISTEMA PARA EL DESARROLLO INTEGRAL DE LA FAMILIA DEL MUNICIPIO DE CABO CORRIENTES JALISCO
UNIDAD RESPONSABLE: 2 LIC. SANTIAGO NOYOLA CASTELLON
AREA: 3 CONTABILIDAD

FECHA DE CORTE DE INFORMACION: 30/09/2021
4

N° DEUDOR DIVERSOS	TIPO DE DOCUMENTO	FECHA DE SUSCRIPCIO	FECHA DE VENCIMIENTO	DEUDOR	MOTIVO DE LA DEUDA	IMPORTE	OBSERVACIONES
1	SIN DOCUMENTO	21/07/2021		SANDOVAL GONZALEZ MARTHA GABRIELA	GASTOS A COMPROBAR	90.00	SE LE DEBEN GASTOS MEDICOS Y VIATICOS
2	SIN DOCUMENTO	2015		CAJA POPULAR TOMATLAN	PAGO INDEBIDO	8,510.00	SON DEUDORESDE ADMINISTRACIONES PASADAS
3	SIN DOCUMENTO	2015		CONTRERAS ROMERO JORGE IVAN	GASTOS A COMPROBAR	822.91	SON DEUDORESDE ADMINISTRACIONES PASADAS
4	SIN DOCUMENTO	2015		PLASCITO ARAIZA IRVING ALONSO	GASTOS A COMPROBAR	5,000.00	SON DEUDORESDE ADMINISTRACIONES PASADAS
5	SIN DOCUMENTO	2016		CRUZ GORDIAN SANYA KARIMEN	GASTOS A COMPROBAR	2,397.14	SON DEUDORESDE ADMINISTRACIONES PASADAS
6	PAGARE	2018-2020		PALOMERA GARCIA JOSE ANTONIO	GASTOS A COMPROBAR	10,090.59	
7	PAGARE	2021		NOYOLA CASTELLON SANTIAGO	GASTOS A COMPROBAR Y PRESTAMO	41,757.60	
8	PAGARE	2021		GARCIA RESENDIZ ALEJANDRA	GASTOS A COMPROBAR	78.74	
9	PAGARE	2019		VARGAS RODRIGUEZ LUIS DAVID	GASTOS A COMPROBAR	24.47	
10	SIN DOCUMENTO	2020		GONZALEZ BARRIENTOS TEOFILA	GASTOS A COMPROBAR	1,950.00	SE LE DIO APOYO Y NO LO COMPROBÓ
	PAGARE	2021		ROBLES GARCIA MARCOS SAUL	GASTOS A COMPROBAR	5,076.00	

SERVIDOR PUBLICO QUE ENTREGA	REPRESENTANTE DE LA CONTRALORIA	SERVIDOR PUBLICO QUE RECIBE	FOLIO CONSECUTIVO:
LIC. SANTIAGO NOYOLA CASTELLON NOMBRE Y FIRMA	L.C.P. EDGAR GOMEZ BAÑUELOS NOMBRE Y FIRMA	C. ANGELA ISABEL SILVA GRIJALVA NOMBRE Y FIRMA	No. HOJA 1/ 1
LIC. JUAN DIEGO CAMPOS RODRIGUEZ REPRESENTATEN DE LA COMISION SALIENTE		ALBERTO HERNANDEZ DE LA CRUZ REPRESENTANTE DE LA COMISION ENTRANTE	

Pagaré

No. 111 BUENO POR 4000.00

En El Tuito a 24 de Agosto del 2018
Lugar y fecha de expedición

Debe(mos) y pagare(mos) incondicionalmente por este Pagaré a la orden de Sistema DIF Cabo Corrientes
Nombre de la persona a quien ha de pagarse

Jalisco en Lugar del pago el Fecha del pago

La cantidad de:

(Cuatro mil pesos 00/100 M.N.)

Valor recibido a mi (nuestra) entera satisfacción. Este pagaré forma parte de una serie numerada de 1 al ____ y todos están sujetos a la condición de que, al no pagarse cualquiera de ellos a su vencimiento, serán exigibles todos los que le sigan en número, además de los ya vencidos, desde la fecha de vencimiento de este documento hasta el día de su liquidación, causará intereses moratorios al tipo de ____ % mensual, pagadero en esta ciudad juntamente con el principal.

Nombre y datos del deudor

Nombre José Antonio Palomera García

Dirección

Población El Tuito

Acepto(amos)

Firma(s)

Escriba al reverso los datos personales y firma(s) de (los) aval(es)

Office DEPOT

Pagaré

No. 112 BUENO POR 10,000.00

En El Tuito a 06 de Noviembre del 2019
Lugar y fecha de expedición

Debe(mos) y pagare(mos) incondicionalmente por este Pagaré a la orden de Sistema DIF Cabo Corrientes
Nombre de la persona a quien ha de pagarse

en Lugar del pago el Fecha del pago

La cantidad de:

(Diez mil pesos 00/100 M.N.)

Valor recibido a mi (nuestra) entera satisfacción. Este pagaré forma parte de una serie numerada de 1 al ____ y todos están sujetos a la condición de que, al no pagarse cualquiera de ellos a su vencimiento, serán exigibles todos los que le sigan en número, además de los ya vencidos, desde la fecha de vencimiento de este documento hasta el día de su liquidación, causará intereses moratorios al tipo de ____ % mensual, pagadero en esta ciudad juntamente con el principal.

Nombre y datos del deudor

Nombre José Antonio Palomera García

Dirección

Población El Tuito

Acepto(amos)

Firma(s)

Escriba al reverso los datos personales y firma(s) de (los) aval(es)

Office DEPOT

PAGARE

NUMERO 111

BUENO POR: 5000.00

Debo (emos) y pagare (mos) incondicionalmente este PAGARE a la orden de: Sistema DIF Cabo Corrientes
Nombre de la persona a quien ha de pagarse

en Lugar de Pago el Fecha de Pago

La cantidad de: (Cinco mil pesos 00/100 M.N.)

Valor recibido a mi (nuestra) entera satisfacción. Este pagaré forma parte de una serie numerada del 1 al ____ y todos están sujetos a la condición de que, al no pagarse cualquiera de ellos a su vencimiento, serán exigibles todos los que le sigan en numero, además de los ya vencidos. Desde la fecha de vencimiento de este documento hasta el día de su liquidación, causará intereses moratorios al tipo de ____ % mensual, pagadero en esta ciudad juntamente con el principal. Este pagaré es mercantil y está regido por la Ley General de Títulos y Operaciones de Crédito en su artículo 173 parte final y en sus correlativos por no ser pagare domiciliado

En El Tuito a 16 de octubre de 20 20
Lugar y fecha de expedición

Nombre y datos del deudor

Nombre José Antonio Palomera García

Domicilio Conocido

Acepto (amos)

PAGARE

NO. 111 BUENO POR $ 60,000.00

En El Tuito, Jal. a 16 de Junio 2021
Lugar y fecha de expedición

Debe (mos) y pagaré (mos) incondicionalmente a la orden de Sistema DIF Cabo Corrientes
Nombre de la persona a quien he de pagar

_____ *en* _____ *el* _____
La cantidad de: Lugar de pago Fecha de pago

(Sesenta mil pesos 00/100 M.N.)
Cantidad con letra

Valor recibido a mi (nuestra) entera satisfacción. Este pagaré forma parte de una serie numerada del 1 al_____ y todos están sujetos a la condición de que al no pagarse cualquiera de ellos a su vencimiento, serán exigibles todos los que le sigan en número, además de los ya vencidos, desde la fecha de vencimiento de este documento hasta el día de su liquidación, causará intereses moratorios al tipo de _____ % mensual, pagadero en esta ciudad juntamente con el principal.

Nombre y datos del deudor
Nombre Santiago Noyola Castellón
Dirección Conocido *Tel.*
Población El Tuito

Acepto (amos)

FIRMA

ESCRIBIR AL REVERSO LOS DATOS PERSONALES Y FIRMA(S) DE (LOS) AVAL(ES)

Pagaré

No. 111 BUENO POR 10,000.00

En El Tuito a 24 de Agosto del 20 21
Lugar y fecha de expedición

Debe(mos) y pagare(mos) incondicionalmente por este Pagaré a la orden de Sistema DIF Cabo Corrientes
Nombre de la persona a quien he de pagarse

_____ en _____ el _____
Lugar del pago Fecha del pago

La cantidad de:

(Diez mil pesos 00/100 M.N.)

Valor recibido a mi (nuestra) entera satisfacción. Este pagaré forma parte de una serie numerada de 1 al _____ y todos están sujetos a la condición de que, al no pagarse cualquiera de ellos a su vencimiento, serán exigibles todos los que le sigan en número, además de los ya vencidos, desde la fecha de vencimiento de este documento hasta el día de su liquidación, causará intereses moratorios al tipo de _____ % mensual, pagadero en esta ciudad juntamente con el principal.

Nombre y datos del deudor
Nombre Santiago Noyola Castellón
Dirección Conocido
Población El Tuito

Acepto(amos)

Firma(s)

Escriba al reverso los datos personales y firma(s) de (los) aval(es)

Office DEPOT.

PAGARE

NO. 1/1 BUENO POR $ 2500.00

En El Tuito, Jal. a 22 de Marzo 2021
Lugar y fecha de expedición

Debe (mos) y pagaré (mos) incondicionalmente a la orden de Sistema DIF Cabo Corrientes
Nombre de la persona a quien he de pagar

_____ *en* _____ *el* _____
Lugar de pago Fecha de pago

La cantidad de:

(Dos mil quinientos pesos 00/100 M.N.)
Cantidad con letra

Valor recibido a mi (nuestra) entera satisfacción. Este pagaré forma parte de una serie numerada del 1 al_____ y todos están sujetos a la condición de que al no pagarse cualquiera de ellos a su vencimiento, serán exigibles todos los que le sigan en número, además de los ya vencidos, desde la fecha de vencimiento de este documento hasta el día de su liquidación, causará intereses moratorios al tipo de _____ % mensual, pagadero en esta ciudad juntamente con el principal.

Nombre y datos del deudor

Nombre Alejandra García Resendiz

Dirección Conocido *Tel.* _____

Población El Tuito

Acepto (amos)

_____
FIRMA

ESCRIBIR AL REVERSO LOS DATOS PERSONALES Y FIRMA(S) DE (LOS) AVAL(ES)

PAGARE

NO. 7/7 BUENO POR $ 3000.00

En El Tuito, Jal. a 23 de Julio 20 21
Lugar y fecha de expedición

Debe (mos) y pagaré (mos) incondicionalmente a la orden de Sistema DIF de Cabo Corrientes
Nombre de la persona a quien he de pagar

en _____ el _____
Lugar de pago Fecha de pago

La cantidad de:
(Tres mil pesos 00/100 M.N.)
Cantidad con letra

Valor recibido a mi (nuestra) entera satisfacción. Este pagaré forma parte de una serie numerada del 1 al _____ y todos están sujetos a la condición de que al no pagarse cualquiera de ellos a su vencimiento, serán exigibles todos los que le sigan en número, además de los ya vencidos, desde la fecha de vencimiento de este documento hasta el día de su liquidación, causará intereses moratorios al tipo de _____ % mensual, pagadero en esta ciudad juntamente con el principal.

Acepto (amos)

Nombre y datos del deudor
Nombre Marcos Saul Robles Garcia
Dirección Conocido Tel. _____
Población El Tuito

Savi Robles G
FIRMA

ESCRIBIR AL REVERSO LOS DATOS PERSONALES Y FIRMA(S) DE (LOS) AVAL(ES)

Pagaré

No. 1/1 BUENO POR 3,500.00

En El Tuito, Jal a 06 de Agosto del 20 21

Debe(mos) y pagare(mos) incondicionalmente por este Pagaré a la orden de Sistema DIF de Cabo Corrientes

en _____ el _____

La cantidad de:
(Tres Mil Quinientos Pesos 00/100 M.N)

Valor recibido a mi (nuestra) entera satisfacción. Este pagaré forma parte de una serie numerada de 1 al _____ y todos están sujetos a la condición de que, al no pagarse cualquiera de ellos a su vencimiento, serán exigibles todos los que le sigan en número, además de los ya vencidos, desde la fecha de vencimiento de este documento hasta el día de su liquidación, causará intereses moratorios al tipo de _____ % mensual, pagadero en esta ciudad juntamente con el principal.

Nombre y datos del deudor
Nombre Marcos Saul Robles Garcia
Dirección Conocido
Población El Tuito

Acepto(amos)

Firma(s) Savi Robles G.

Escriba al reverso los datos personales y firma(s) de (los) aval(es)

Office DEPOT

Pagaré

No. 111 BUENO POR 1000.00

En El Tuito a 16 de Julio del 20 19
Lugar, fecha de expedición

Debe(mos) y pagare(mos) incondicionalmente por este Pagaré a la orden de Sistema DIF Cabo Corrientes
Nombre de la persona a quien se le pagará

en Lugar de pago el Fecha del pago

La cantidad de:

(Mil pesos 00/100 M.N.)

Valor recibido a mi (nuestra) entera satisfacción. Este pagaré forma parte de una serie numerada de 1 al _____ y todos están sujetos a la condición de que, al no pagarse cualquiera de ellos a su vencimiento, serán exigibles todos los que le sigan en número, además de los ya vencidos, desde la fecha de vencimiento de este documento hasta el día de su liquidación, causará intereses moratorios al tipo de _____ % mensual, pagadero en esta ciudad juntamente con el principal.

Nombre Luis David Vargas Rodriguez
Dirección
Población El Tuito

Acepto(amos)

Firma(s)

Escriba al reverso los datos personales y firma(s) de (los) aval(es)

Office DEPOT

MUNICIPIO DE CABO CORRIENTES, JALISCO
ENTREGA - RECEPCION:
ORDINARIA
RF-4 CUENTAS POR PAGAR

ENTE: 1 SISTEMA PARA EL DESARROLLO INTEGRAL DE LA FAMILIA DEL MUNICIPIO DE CABO CORRIENTES JALISCO

UNIDAD RESPONSABLE: 2 LIC. SANTIAGO NOYOLA CASTELLON

AREA: 3 CONTABILIDAD

FECHA DE CORTE DE INFORMACION: 30/09/2021
4

N° DOCUMENT	TIPO DOCUMENTO	ACREEDOR	IMPORTE	FECHA DE VENCIMIENTO	OBSERVACIONES
1	PENDIENTE DECLARACION	RETENCION DE ISPT	499.00	17/10/2021	SOLO LO DE AGOSTO SE DEBIO PAGAR EN SEPTIEMBRE
2	FACTURAS	CARDENAS GARCIA ANA LILIA	0.02		
3		AGUINALDO PERSONAL	-0.50		ERRORES CONTABLES DE 2014-2015
4	SIN DOCUMENTO	PRIMA VACACIONAL PERSONAL	13,082.85		ERRORES CONTABLES DE 2014-2015
5	SIN DOCUMENTO	SUELDOS POR PAGAR 2015	7,148.50		ERRORES CONTABLES DE 2015
6	FACTURAS	CAMARENA AUTOMOTRIZ DE OCCIDENTE SA DE CV	8,352.01		ERRORES CONTABLES DE 2015
7		CAJA POPULAR TOMATLAN	8,510.00		ERRORES CONTABLES DE 2014
8		SUELDOS PERSONALES	5,128.00		ERRORES CONTABLES DE 2014
9	FATURAS	MEZA VALDEZ SONIA	7,368.00		MEDICAMENTOS
10		BAÑUELOS LUNA MIGUEL ANGEL	1,800.00		ERRORES CONTABLES DE 2018
11	FATURAS	GONZALEZ CRUZ IGNACIA	3,097.64		MEDICAMENTOS
12	FACTURAS	SPILLER GONZALEZ ANA EDWIGES	342.40		HACE FALTA REALIZAR AJUSTE
13	FATURAS	ARAIZA VICENCIO SANDY NALLELY	85.96		MEDICAMENTOS
14	FACTURAS	SANDOVAL GONZALEZ MARTHA GABRIELA	7,846.38		MEDICAMENTOS Y VIATICOS
15	FACTURAS	CONSTRUCCIONES Y PROYECTOS GEOSMA SA DE CV	10,000.00		HUBO UN ERROR Y NO SE DEBE
16	FATURAS	GONZALEZ CARDENAS DIANA FERNANDA	1,196.00		MEDICAMENTOS
17	FACTURAS	PLACITO GORDIAN ANABEL	2,495.69		MEDICAMENTOS
18	FACTURAS	JOYA SANCHEZ TANIA YURIDIA	669.00		MEDICAMENTOS
19	FACTURAS	PLACITO PEÑA YENNY ESMERALDA	2,358.43		MEDICAMENTOS
	FATURAS	CARDENAS IBARRA HECTOR GABRIEL	2,640.56		MEDICAMENTOS

SERVIDOR PUBLICO QUE ENTREGA	REPRESENTANTE DE LA CONTRALORIA	SERVIDOR PUBLICO QUE RECIBE	FOLIO CONSECUTIVO
LIC. SANTIAGO NOYOLA CASTELLON NOMBRE Y FIRMA	L.C.P. EDGAR GOMEZ BAÑUELOS NOMBRE Y FIRMA	C. ANGELA ISABEL SILVA GRIJALVA NOMBRE Y FIRMA	No. HOJA 1/ 1
LIC. JUAN DIEGO RAMIROS RODRIGUEZ REPRESENTATEN DE LA COMISION SALIENTE		ALBERTO HERNANDEZ DE LA CRUZ REPRESENTANTE DE LA COMISION ENTRANTE	

MUNICIPIO DE CABO CORRIENTES, JALISCO
ENTREGA - RECEPCION:
ORDINARIA

RF-09 CUENTA DE CHEQUES Y/O INVERSIONES EN USO O CANCELADAS

ENTE: 1 SISTEMA PARA EL DESARROLLO INTEGRAL DE LA FAMILIA DEL MUNICIPIO DE CABO CORRIENTES JALISCO

UNIDAD RESPONSABLE: 2 LIC. SANTIAGO NOYOLA CASTELLON

AREA: 3 CONTABILIDAD

FECHA DE CORTE DE INFORMACION: 29/09/2021

4

CODIGO DE CONTROL	INSTITUCION BANCARIA	CUENTA		SALDO	EN USO/CANCELADA	FIRMAS AUTORIZADAS	TIPO DE FIRMA (CONJUNTA, INDISTINTA, SUBORDINADA)	OBSERVACIONES
		NUMERO	TIPO					
1	BANCO MERCANTIL DEL NORTE	0630245565		48,350.91	USO	MTRA. DORA MARIA GARCIA ORDOÑES Y LIC. SANTIAGO NOYOLA CASTELLON	CONJUNTA	CUENTA DE GASTO CORRIENTE
2	BANCO MERCANTIL DEL NORTE	01140340836		0.00	USO	MTRA. DORA MARIA GARCIA ORDOÑES Y LIC. SANTIAGO NOYOLA CASTELLON	CONJUNTA	CUENTA DE PROGRAMA

SERVIDOR PUBLICO QUE ENTREGA	REPRESENTANTE DE LA CONTRALORIA	SERVIDOR PUBLICO QUE RECIBE	FOLIO CONSECUTIVO
LIC. SANTIAGO NOYOLA CASTELLON NOMBRE Y FIRMA	LIC.P. EDGAR GOMEZ BAÑUELOS NOMBRE Y FIRMA	C. ANGELA ISABEL SILVA GRIJALVA NOMBRE Y FIRMA	No. HOJA 1/ 1
LIC. JUAN DIEGO CAMPOS RODRIGUEZ REPRESENTATEN DE LA COMISION SALIENTE		ALBERTO HERNANDEZ DE LA CRUZ REPRESENTANTE DE LA COMISION ENTRANTE	

MUNICIPIO DE CABO CORRIENTES, JALISCO
ENTREGA - RECEPCION:
ORDINARIA

RF-12 CLAVES BANCARIAS / COMBINACIONES DE CAJA FUERTE / OTROS

ENTE: 1 SISTEMA PARA EL DESARROLLO INTEGRAL DE LA FAMILIA DEL MUNICIPIO DE CABO CORRIENTES JALISCO

UNIDAD RESPONSABLE: 2 LIC. SANTIAGO NOYOLA CASTELLON

AREA: 3 CONTABILIDAD

FECHA DE CORTE DE INFORMACION: 30/09/2021
4

CUENTA BANCARIA / CAJA FUERTE / OTRO	INSTITUCION BANCARIA / CAJA FUERTE / OTRO	TIPO DE LLAVE QUE ENTREGA	RECIBO Y VERIFICO	RESPONSABLE	OBSERVACIONES
TOKEN OPERADOR	BANCO MERCANTIL DEL NORTE	FISICO		LIC. SANTIAGO NOYOLA CASTELLON	
TOKEN ADMINISTRADOR	BANCO MERCANTIL DEL NORTE	FISICO		LIC. SANTIAGO NOYOLA CASTELLON	

SERVIDOR PUBLICO QUE ENTREGA	REPRESENTANTE DE LA CONTRALORIA	SERVIDOR PUBLICO QUE RECIBE	FOLIO CONSECUTIVO:
LIC. SANTIAGO NOYOLA CASTELLON NOMBRE Y FIRMA	L.C.P. EDGAR GOMEZ BAÑUELOS NOMBRE Y FIRMA	C. ANGELA ISABEL SILVA GRIJALVA NOMBRE Y FIRMA	No. HOJA 1/ 1
LIC. JUAN DIEGO CAMPOS RODRIGUEZ REPRESENTATEN DE LA COMISION SALIENTE		ALBERTO HERNANDEZ DE LA CRUZ REPRESENTANTE DE LA COMISION ENTRANTE	

MUNICIPIO DE CABO CORRIENTES, JALISCO
ENTREGA - RECEPCION:
ORDINARIA
RH1 ORGANIGRAMA

ENTE: 1 SISTEMA DIF DE CABO CORRIENTES,JALISCO
UNIDAD RESPONSABLE: 2 DIRECCION GENERAL
AREA: 3 CONTABILIDAD

FECHA DE CORTE DE INFORMACION: 30/09/2021
4

ADJUNTAR ORGANIGRAMA DEBIDAMENTE VALIDADO

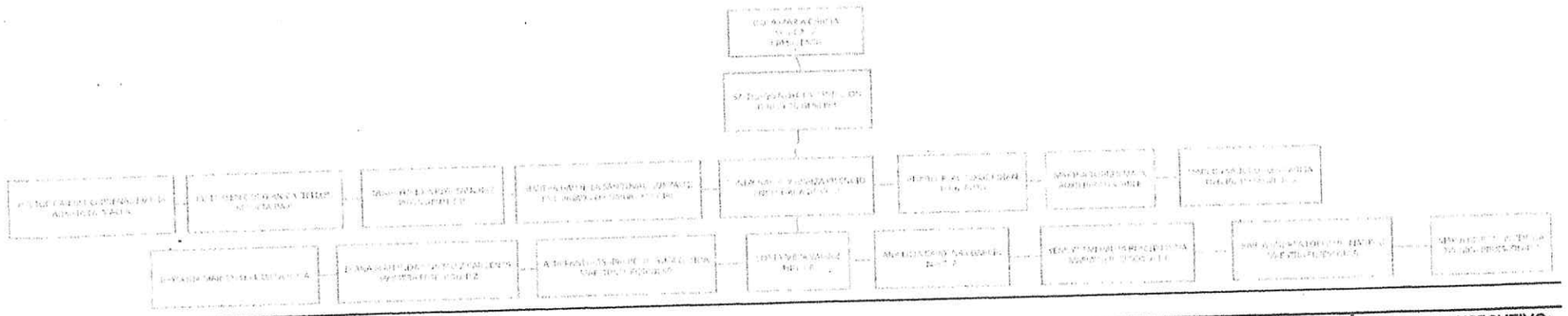

SERVIDOR PUBLICO QUE ENTREGA	REPRESENTANTE DE LA CONTRALORIA	SERVIDOR PUBLICO QUE RECIBE	FOLIO CONSECUTIVO:
LIC. SANTIAGO NOYOLA CASTELLON NOMBRE Y FIRMA	C. Edgar Gomez Bañuelos NOMBRE Y FIRMA	ANGELA ISABEL SILVA GRIJALVA NOMBRE Y FIRMA	No. HOJA 1/ 1
LIC. JUAN DIEGO CAMPOS RODRIGUEZ REPRESENTATEN DE LA COMISION SALIENTE		LIC. ALBERTO HERNANDEZ DE LA CRUZ REPRESENTANTE DE LA COMISION ENTRANTE	

MUNICIPIO DE CABO CORRIENTES, JALISCO
ENTREGA - RECEPCION:
ORDINARIA
RH2 PLANTILLA DE PERSONAL

ENTE: 1 SISTEMA DIF DEL MUNICIPIO DE CABO CORRIENTES JALISCO
UNIDAD RESPONSABLE: 2 DIRECCION
AREA: 3 CONTABILIDAD

FECHA DE CORTE DE INFORMACION: 30/09/2021

4

NUMERO DE EMPLEADO	NOMBRE DEL EMPEADO	NOMBRAMIENTO	UNIDAD O AREA DE ADSCRIPCION	CODIGO DE PLAZA	BASE/CONFIANZA	SUELDO INTEGRADO	OBSERVACIONES
4	ANABEL PLACITO GORDIAN	TERAPEUTA	DIF		BASE	2,341.26	
24	MARINA TORRES MATA	AUXILIAR CONTABLE	DIF		BASE	5,253.60	
14	TANIA YURIDIA JOYA SANCHEZ	INTENDENTE DE DIF	DIF		BASE	3,308.55	
25	SANTIAGO NOYOLA CASTELLON	DIRECTOR	DIF		CONFIANZA	8,920.05	
7	ELSI BELEN GORDIAN CASTELLON	SECRETARIA A	DIF		BASE	4,359.00	
9	HECTOR GABRIEL CARDNAS IBARRA	AUXILIAR ALMACEN	DIF		BASE	3,142.05	
12	MARCOS SAUL ROBLES GARCIA	OFICIAL DE SERVICIOS	DIF		BASE	4,042.05	
37	MARTHA GABRIELA SANDOVAL	TRABAJO SOCIAL	DIF		BASE	5,048.10	
39	MARIA LUISA CORTES GOMEZ	ALIMENTARIA	DIF		BASE	4,448.10	

SERVIDOR PUBLICO QUE ENTREGA

LIC. SANTIAGO NOYOLA CASTELLON
NOMBRE Y FIRMA

LIC. JUAN DIEGO CAMPOS RODRIGUEZ
REPRESENTAIEN DE LA COMISION SALIENTE

REPRESENTANTE DE LA CONTRALORIA

L.C.P. EDGAR GOMEZ BAÑUELOS
NOMBRE Y FIRMA

SERVIDOR PUBLICO QUE RECIBE

C. ANGELA ISABEL SILVA GRIJALVA
NOMBRE Y FIRMA

ALBERTO HERNANDEZ DE LA CRUZ
REPRESENTANTE DE LA COMISION ENTRANTE

FOLIO CONSECUTIVO:

MUNICIPIO DE CABO CORRIENTES, JALISCO
ENTREGA - RECEPCION:
ORDINARIA
DD-8 DOCUMENTACION E INFORMACION ADICIONAL O COMPLEMENTARIA

ENTE: 1 SISTEMA PARA EL DESARROLLO INTEGRAL DE LA FAMILIA DEL MUNICIPIO DE CABO CORRIENTES JALISCO
UNIDAD RESPONSABLE: 2 LIC. SANTIAGO NOYOLA CASTELLON
AREA: 3 CONTABILIDAD

FECHA DE CORTE DE INFORMACION: 30/09/2021
4

NOMBRE DEL DOCUMENTO	DESCRIPCION	OBSERVACIONES
BALANZA DE COMPROBACION	BALANZA DE COMPROBACION AL 29/09/2021	
CONCILIACION BANCARIA	ESTADO DE CUENTA AL 29/09/2021, AUXILIAR DE BANCOS Y CARÁTULA DE SALDOS	

SERVIDOR PUBLICO QUE ENTREGA	REPRESENTANTE DE LA CONTRALORIA	SERVIDOR PUBLICO QUE RECIBE	FOLIO CONSECUTIVO:
LIC. SANTIAGO NOYOLA CASTELLON NOMBRE Y FIRMA	**L.C.P. EDGAR GOMEZ BAÑUELOS** NOMBRE Y FIRMA	**C. ANGELA ISABEL SILVA GRIJALVA** NOMBRE Y FIRMA	No. HOJA 1/ 1
LIC. JUAN DIEGO CAMPOS RODRIGUEZ REPRESENTATEN DE LA COMISION SALIENTE		**ALBERTO HERNANDEZ DE LA CRUZ** REPRESENTANTE DE LA COMISION ENTRANTE	

SISTEMA DIF DE CABO CORRIENTES JALISCO
BANORTE
CTA. 0630245565
CONCILIACION AL 29 DE SEPTIEMBRE DE 2021

SALDO SEGÚN BANCOS	$48,350.91

CONCEPTO	FECHA	CHEQUE	IMPORTE	
(-) Cheques en circulacion no considerados en bancos				$ -
(+) Depositos en circulacion no considerados en bancos				-
(-) Depositos en circulacion no considerados en contabilidad				$ -
(+) Cheques en circulacion no considerados en contabilidad				$ -

SALDO SEGÚN CONCILIACION	$48,350.91
AJUSTE DE CONCILIACION	
SALDO EN LIBROS	$48,350.91
DIFERENCIA	$0.00

BANORTE

Cuentas de Cheques

BANCO MERCANTIL DEL NORTE S.A.
RFC: BMN-930209-927

29/09/2021 03:47 PM

5565 SISTEMA PARA EL DESARROLLO INTEGRAL DE LA FAMILIA, Mes actual, 01/09/2021 al 29/09/2021

SISTEMA PARA EL DESARROLLO INTEGRAL DE LA FAMILIA DEL MUNICI | ENLACE NEGOCIOS BASICA | 0630245565 | 072 375 0630245565 4
1701-SUCURSAL PUERTO VALLARTA OLAS ALTAS | 14/ene./2010

SALDO TOTAL: Pesos
Saldo Disponible: $46,350.91 MXP
Saldo Actual: $46,350.91 MXP
Inicial del día: $50,350.91 MXP
Final Mes Anterior: $49,901.99 MXP

0630245565	02/09/2021	02/09/2021	0000000000	RET ADELANTAR NOMINA 94445 NL	515	0373	-	$3,046.70	$46,855.19	5364	-
0630245565	10/09/2021	10/09/2021	0000160921	COMPRA ORDEN DE PAGO SPEI	511	0846	-	$14,366.60	$32,488.59	5365	=REFERENCIA CTA/CLABE: 012375001344710495, BEM SPEI, BCO:012 BENEF:CRISTALERIA DEL PACIFICO SA DE (DATO NO VERIF, POR ESTA INST), pago, CVE RASTREO: 0846MPR12021091014170006081 RFC: CPA931110969, IVA: 000000000000.00 BBVA BANCOMER HORA LIQ: 12:02:32
0630245565	10/09/2021	10/09/2021	0000000000	COMISION ORDEN DE PAGO SPEI	537	0846	-	$5.00	$32,483.59	5366	REFERENCIA: 0160921
0630245565	10/09/2021	10/09/2021	0000000000	I.V.A. ORDEN DE PAGO SPEI	517	0846	-	$0.80	$32,482.79	5367	REFERENCIA: 0160921
0630245565	15/09/2021	15/09/2021	0000000000	0026010021091500000538697	002	5663	$230,000.00	-	$262,482.79	5368	SPEI RECIBIDO, BCO:0012 BBVA BANCOMER PR LIQ: 10:44:34, DEL CLIENTE PRINCIPIO DE CAEO CO RRIENTES, DE LA CLABE 012375001346857091 CON RFC MCC440412E86, CONCEPTO: PAGO SUBSIDIO DE SEPTIEMBRE, REFERENCIA: 0150921 CVE RAST: 0026010021091500000538697
0630245565	15/09/2021	15/09/2021	0000150921	COMPRA ORDEN DE PAGO SPEI	511	0846	-	$1,100.00	$261,382.79	5369	=REFERENCIA CTA/CLABE: 012375001344710495, BEM SPEI, BCO:012 BENEF:CAJA POPULAR TOMATLAN SC DE AP (DATO NO VERIF, POR ESTA INST), 1er quincena Septiembre 21, CVE RASTREO: 0846MPR12021091514234044539 RFC: CPT980827T75, IVA: 000000000000.00 BBVA BANCOMER HORA LIQ: 13:25:12
0630245565	15/09/2021	15/09/2021	0000000000	COMISION ORDEN DE PAGO SPEI	537	0846	-	$5.00	$261,377.79	5370	REFERENCIA: 0150921
0630245565	15/09/2021	15/09/2021	0000000000	I.V.A. ORDEN DE PAGO SPEI	517	0846	-	$0.80	$261,376.99	5371	REFERENCIA: 0150921
0630245565	15/09/2021	15/09/2021	0000000000	CARGO DEP ELEC N L 94445	515	0373	-	$64,392.40	$196,984.59	5372	-
0630245565	16/09/2021	17/09/2021	0000160921	COMPRA ORDEN DE PAGO SPEI	511	0846	-	$500.00	$196,484.59	5373	=REFERENCIA CTA/CLABE: 012375001344710495, BEM SPEI, BCO:012 BENEF:CAJA POPULAR TOMATLAN SC DE AP (DATO NO VERIF, POR ESTA INST), 2da quincena septiembre 21, CVE RASTREO: 0846MPR12021091614246963 17 RFC: CPT980827T75, IVA: 000000000000.00 BBVA BANCOMER HORA LIQ: 13:18:58
0630245565	16/09/2021	17/09/2021	0000000000	COMISION ORDEN DE PAGO SPEI	537	0846	-	$5.00	$196,479.59	5374	REFERENCIA: 0160921
0630245565	16/09/2021	17/09/2021	0000000000	I.V.A. ORDEN DE PAGO SPEI	517	0846	-	$0.80	$196,478.79	5375	REFERENCIA: 0160921
0630245565	16/09/2021	17/09/2021	0000160921	TRASPASO A CUENTA DE TERCEROS	791	0846	-	$9,997.60	$186,481.19	5376	IVA 000000000.00 , A LA CUENTA: 0846725402, pago AL R.F.C. SAS121112NG9
0630245565	16/09/2021	17/09/2021	0000160921	COMPRA ORDEN DE PAGO SPEI	511	0846	-	$20,000.00	$166,481.19	5377	=REFERENCIA CTA/CLABE: 014320650986596381, BEM SPEI, BCO:014 BENEF:FINASTA SA DE C (DATO NO VERIF, POR ESTA INST), pago, CVE RASTREO: 0846MPR12021091614247254 46 RFC: FIN200310185, IVA: 000000000000.00 SANTANDER HORA LIQ: 13:52:27
0630245565	16/09/2021	17/09/2021	0000000000	COMISION ORDEN DE PAGO SPEI	537	0846	-	$5.00	$166,476.19	5378	REFERENCIA: 0160921
0630245565	16/09/2021	17/09/2021	0000000000	I.V.A. ORDEN DE PAGO SPEI	517	0846	-	$0.80	$166,475.39	5379	REFERENCIA: 0160921
0630245565	16/09/2021	17/09/2021	0000000000	RET ADELANTAR NOMINA 94445 NL	515	0373	-	$60,039.10	$96,436.29	5380	-
0630245565	17/09/2021	17/09/2021	0000001375	CHEQUE 0001375	508	1701	-	$5,000.00	$91,436.29	5381	-
0630245565	17/09/2021	17/09/2021	0000001378	CHEQUE 0001378	508	1701	-	$6,000.00	$97,436.29	5382	-
0630245565	17/09/2021	17/09/2021	0000001379	CHEQUE 0001379	508	1701	-	$7,652.80	$79,783.35	5383	-
0630245565	17/09/2021	17/09/2021	0000001376	CHEQUE 0001376	508	1701	-	$7,652.80	$72,130.49	5384	-
0630245565	20/09/2021	20/09/2021	0000200921	COMPRA ORDEN DE PAGO SPEI	511	0846	-	$19,142.36	$52,988.13	5385	=REFERENCIA CTA/CLABE: 012490001792125081, BEM SPEI, BCO:012 BENEF:DE JESUS GARCIA LIDI (DATO NO VERIF, POR ESTA INST), pago, CVE RASTREO: 0846MPR12021092014284628 17 RFC: JEGL760803M36, IVA: 000000000000.00 BBVA BANCOMER HORA LIQ: 15:00:18

0630248565	20/09/2021	20/09/2021	0000000000	COMISION ORDEN DE PAGO SPEI	537	0046	-	$5.00	$52,983.13	5386	REFERENCIA: 0200921	-
0630248565	20/09/2021	20/09/2021	0000000000	I.V.A. ORDEN DE PAGO SPEI	517	0046	-	$0.80	$52,982.33	5387	REFERENCIA: 0200921	-
0630248569	20/09/2021	20/09/2021	0000200921	TRANSF ELECTRONICA FONDOS: TEF	503	0046	-	$2,631.42	$50,350.91	5388	CTA/CLABE: 415231363[illegible]0921, CB TEF, ECO 012, BENEFICIARIO ALEJANDRA GARCIA RESENDIZ, CVE RASTREO: 7467249, AL R.F.C. GARA721102[illegible], IVA:00000000.00, pago	-
0630248565	29/09/2021	29/09/2021	0000002382	CHEQUE 0002382	508	1701	-	$40,000.00	$10,350.91	5389	-	-
0630248565	29/09/2021	29/09/2021	0000000000	DEP.EFECTIVO	000	1701	$10,000.00	-	$20,350.91	5390	-	-
0630248565	29/09/2021	29/09/2021	0000000000	DEP.EFECTIVO	000	1701	$13,000.00	-	$33,350.91	5391	-	-
0630248565	29/09/2021	29/09/2021	0000000000	DEP.EFECTIVO	000	1701	$17,000.00	-	$50,350.91	5392	-	-
0630248565	29/09/2021	29/09/2021	0000002381	CHEQUE 0002381	508	1701	-	$2,000.00	$48,350.91	5393	-	-

DIF MUNICIPIAL DE CABO CORRIENTES, JAL.

ADMINISTRACION 2018-2021

Impreso: 29-sep.-2021

Póliza	Fecha			Cargo(s)	Abono(s)	Saldo
1.1.1.2.0-0000-0000-0-111-00830		BANORTE 5565 (Bancos/Tesorería)				
SEPTIEMBRE		Saldo Inicial: $ 49,901.89				
G1	15-sep.-21	NOMINA DE SALARIOS	NOMINA CORRESP Transf N° 15/09/202	0.00	64,392.40	-14,490.51
G2	16-sep.-21	NOMINA DE SALARIOS	NOMINA CORRESP Transf N° 16/09/202	0.00	68,039.10	-82,529.61
G3	15-sep.-21	CAJA POPULAR	RELACION DE DESC Transf N° 15/09/202	0.00	1,100.00	-83,629.61
G4	16-sep.-21	CAJA POPULAR	RELACION DE DESC Transf N° 16/09/202	0.00	500.00	-84,129.61
G4	16-sep.-21	BANCO MERCANTIL DEL	IVA DE COMISIONE Ref N° 16/09/2021	0.00	0.80	-84,130.41
G4	16-sep.-21	BANCO MERCANTIL DEL	COMISIONES BANC Ref N° 16/09/2021	0.00	5.00	-84,135.41
G3	15-sep.-21	BANCO MERCANTIL DEL	COMISIONES BANC Ref N° 16/09/2021	0.00	5.00	-84,140.41
G3	15-sep.-21	BANCO MERCANTIL DEL	IVA DE COMISIONE Recibo N° 16/09/202	0.00	0.80	-84,141.21
G5	16-sep.-21	GARCIA RESENDIZ	ALQUILER DE VEH Transf N° 16/09/202	0.00	2,631.42	-86,772.63
G7	2-sep.-21	CARDENAS IBARRA	ADELANTO DE NOM Transf N° 02/09/202	0.00	3,046.70	-89,819.33
G8	20-sep.-21	LIDIA DE JESUS GARCIA	LEVADURA, HARIN Transf N° 20/09/202	0.00	19,142.36	-108,961.69
G8	20-sep.-21	BANCO MERCANTIL DEL	IVA DE COMISIONE Ref N° 20/09/2021	0.00	0.80	-108,962.49
G8	20-sep.-21	BANCO MERCANTIL DEL	COMISIONES BANC Ref N° 20/09/2021	0.00	5.00	-108,967.49
G9	10-sep.-21	CRISTALERIA DEL	LICUADORA INDUS Transf N° 10/09/202	0.00	14,366.60	-123,334.09
G9	10-sep.-21	BANCO MERCANTIL DEL	IVA DE COMSIONE Ref N° 10/09/2021	0.00	0.80	-123,334.89
G9	10-sep.-21	BANCO MERCANTIL DEL	COMSIONES BANCA Ref N° 10/09/2021	0.00	5.00	-123,339.89
G10	28-sep.-21	CAMACHO DOMINGUEZ	HONORARIOS MED Cheque N° 2382	0.00	40,000.00	-163,339.89
G11	21-sep.-21	SILVA DE JESUS JUAN	PAGO DE CAPACIT Cheque N° 2381	0.00	2,000.00	-165,339.89
D5	15-sep.-21	MUNICIPIO DE CABO	ANTICPO POR TRA Ref N° 15/09/2021	230,000.00	0.00	64,660.11
G12	16-sep.-21	FINASTA SA DE CV	ELABORACION DE Transf N° 16/09/202	0.00	20,000.00	44,660.11
G12	16-sep.-21	BANCO MERCANTIL DEL	IVA DE COMISIONE Ref N° 16/09/2021	0.00	0.80	44,659.31
G12	16-sep.-21	BANCO MERCANTIL DEL	COMISIONES BANC Ref N° 16/09/2021	0.00	5.00	44,654.31
G13	16-sep.-21	SOFT & SAFE SYSTEMS SA	ANTICIPO PARA SI Transf N° 16/09/202	0.00	9,997.60	34,656.71
D10	29-sep.-21	NOYOLA CASTELLON	DEPOSITO DE LIC. ! Ref N° 29/09/2021	17,000.00	0.00	51,656.71
D11	29-sep.-21	NOYOLA CASTELLON	DEPOSITO DE LIC. ! Ref N° 29/09/2021	13,000.00	0.00	64,656.71
D12	29-sep.-21	NOYOLA CASTELLON	DEPOSITO DE LIC. ! Ref N° 29/09/2021	10,000.00	0.00	74,656.71
G14	15-sep.-21	BANCO MERCANTIL DEL	CHEQUE CANCELAD Cheque N° 2377	0.00	0.00	74,656.71
G15	21-sep.-21	BANCO MERCANTIL DEL	CHEQUE CANCELAD Cheque N° 2380	0.00	0.00	74,656.71
G16	15-sep.-21	NOYOLA CASTELLON	NOMINA CORRESP Cheque N° 2376	0.00	7,652.90	67,003.81
G17	16-sep.-21	NOYOLA CASTELLON	NOMINA CORRESP Cheque N° 2379	0.00	7,652.90	59,350.91
G18	15-sep.-21	LANGARICA PALOMERA	PAGO A AUXILIAR E Cheque N° 2375	0.00	5,000.00	54,350.91
G19	15-sep.-21	MACEDO LERMA SILVINO	PAGO POR LIMPIE Cheque N° 2378	0.00	6,000.00	48,350.91
			SEPTIEMBRE	270,000.00	271,550.98	$ 48,350.91

DIF MUNICIPIAL DE CABO CORRIENTES, JAL.

ADMINISTRACION 2018-2021

Balanza de Comprobación de Septiembre

Todos los Recursos en Esta Balanza

2021

Hoja N° 1

Cuenta	Descripción de la Cta	SALDO INICIAL		MOVIMIENTO		SALDO	
		Deudor	Acreedor	Deudor	Acreedor	Deudor	Acreed
1 ACTIVO							
1.1.1.1.0	**Efectivo**						
1.1.1.1.0-0000-111-0005	CAJA	871.19	0.00	18,510.00	15,152.42	4,228.77	0.0
	Efectivo	871.19	0.00	18,510.00	15,152.42	4,228.77	0.0
1.1.1.2.0	**Bancos/Tesorería**						
1.1.[illegible]0-0000-111-0083	BANORTE 5565	49,901.89	0.00	270,000.00	271,550.98	48,350.91	0.0
	Bancos/Tesorería	49,901.89	0.00	270,000.00	271,550.98	48,350.91	0.0
1.1.1.9.0	**Otros Efectivos y Equivalentes**						
1.1.1.9.0-0000-111-2105	AMERICAN EXPRESS CO DE MEXICO SA DE CV	22,164.67	0.00	0.00	0.00	22,164.67	0.0
1.1.1.9.0-0000-111-0082	CAJA POPULAR TOMATLAN SC DE AP DE RL DE CV	950.00	0.00	0.00	0.00	950.00	0.0
1.1.1.9.0-0000-111-2102	MUNICIPIO DE CABO CORRIENTES	85,002.56	0.00	0.00	0.00	85,002.56	0.0
1.1.1.9.0-0000-111-3129	PRESTAMO A LA CTA 8308	2,424.40	0.00	0.00	0.00	2,424.40	0.0
1.1.1.9.0-0000-111-3141	SUBSIDIO AL EMPLEO 2020	19.35	0.00	0.00	0.00	19.35	0.0
1.1.1.9.0-0000-111-4154	SUBSIDIO 2021	1,790.25	0.00	1,644.90	0.00	3,435.15	0.0
	Otros Efectivos y Equivalentes	112,351.23	0.00	1,644.90	0.00	113,996.13	0.0
1.1.2.2.0	**Cuentas por Cobrar a Corto Plazo**						
1.1.2.2.0-0000-111-2102	MUNICIPIO DE CABO CORRIENTES	0.00	0.00	250,000.00	250,000.00	0.00	0.0
	Cuentas por Cobrar a Corto Plazo	0.00	0.00	250,000.00	250,000.00	0.00	0.0
1.1.2.3.0	**Deudores Diversos por Cobrar a Corto Plazo**						
1.1.2.3.0-0000-111-0086	SANDOVAL GONZALEZ MARTHA GABRIELA	90.00	0.00	0.00	0.00	90.00	0.0
1.1.2.3.0-0000-111-3109	CAJA POPULAR TOMATLAN	8,510.00	0.00	0.00	0.00	8,510.00	0.0
1.1.2.3.0-0000-111-3110	CONTRERAS ROMERO JORGE IVAN	822.91	0.00	0.00	0.00	822.91	0.0
1.1.2.3.0-0000-111-3110	PLASCITO ARAIZA IRVING ALONSO	5,000.00	0.00	0.00	0.00	5,000.00	0.0
1.1.2.3.0-0000-111-3110	CRUZ GORDIAN SANYA KARIMEN	2,397.14	0.00	0.00	0.00	2,397.14	0.0
1.1.2.3.0-0000-111-0084	PALOMERA GARCIA JOSE ANTONIO	10,090.59	0.00	0.00	0.00	10,090.59	0.0
1.1.2.3.0-0000-111-3121	NOYOLA CASTELLON SANTIAGO	61,791.15	0.00	0.00	55,032.83	6,758.32	0.0
1.1.2.3.0-0000-111-3129	GARCIA RESENDIZ ALEJANDRA	78.75	0.00	0.00	0.01	78.74	0.0
1.1.2.3.0-0000-111-3129	VARGAS RODRIGUEZ LUIS DAVID	8,898.00	0.00	0.00	8,873.53	24.47	0.0
1.1.2.3.0-0000-111-3136	GONZALEZ BARRIENTOS TEOFILA	1,950.00	0.00	0.00	0.00	1,950.00	0.0
1.1.[illegible]0-0000-111-4147	GOMEZ GORDIAN KEVIN URIREL	1,399.00	0.00	0.00	1,399.00	0.00	0.0
1.1[illegible]-0000-111-3125	ROBLES GARCIA MARCOS SAUL	5,076.00	0.00	0.00	0.00	5,076.00	0.0
	Deudores Diversos por Cobrar a Corto Plazo	106,103.54	0.00	0.00	65,305.37	40,798.17	0.0
1.1.2.4.0	**Ingresos por recuperar a Corto Plazo**						
1.1.2.4.0-0000-111-0084	ARAIZA VICENCIO SANDY NALLELY	0.00	0.00	18,510.00	18,510.00	0.00	0.0
	Ingresos por recuperar a Corto Plazo	0.00	0.00	18,510.00	18,510.00	0.00	0.0
1.1.2.6.0	**Préstamos otorgados a Corto Plazo**						
1.1.2.6.0-0000-111-0084	PALOMERA GARCIA JOSE ANTONIO	500.00	0.00	0.00	0.00	500.00	0.0
1.1.2.6.0-0000-111-0086	SANDOVAL GONZALEZ MARTHA GABRIELA	243.40	0.00	0.00	0.00	243.40	0.0
1.1.2.6.0-0000-111-3110	CRUZ GORDIAN SANYA KARIMEN	3,129.57	0.00	0.00	0.00	3,129.57	0.0
1.1.2.6.0-0000-111-3110	QUINTERO ESPINOZA MAURA LETICIA	1,649.26	0.00	0.00	0.00	1,649.26	0.0
1.1.2.6.0-0000-111-1091	NOYOLA ALVARADO ANA ALICIA	1,600.00	0.00	0.00	0.00	1,600.00	0.0
1.1.2.6.0-0000-111-3127	JOYA SANCHEZ TANIA YURIDIA	257.15	0.00	0.00	0.00	257.15	0.0
1.1.2.6.0-0000-111-3121	NOYOLA CASTELLON SANTIAGO	34,999.28	0.00	0.00	0.00	34,999.28	0.0
1.1.2.6.0-0000-111-4145	CARDENAS IBARRA HECTOR GABRIEL	0.00	0.00	3,046.70	3,046.70	0.00	0.0
	Préstamos otorgados a Corto Plazo	42,378.66	0.00	3,046.70	3,046.70	42,378.66	0.0
1.1.3.9.0	**Otros Derechos a recibir bienes o servicios a Corto Plazo**						
1.1.3.9.0-0000-111-0084	FUSION INTEGRAL EN RADIOLOGIA Y LABORATORIO SC	17,353.60	0.00	0.00	0.00	17,353.60	0.0

DIF MUNICIPIAL DE CABO CORRIENTES, JAL.

ADMINISTRACION 2018-2021

Balanza de Comprobación de Septiembre

Todos los Recursos en Esta Balanza

2021

Hoja N° 2

Cuenta	Descripción de la Cta	SALDO INICIAL Deudor	SALDO INICIAL Acreedor	MOVIMIENTO Deudor	MOVIMIENTO Acreedor	SALDO Deudor	SALDO Acreed
1.1.3.9.0	**Otros Derechos a recibir bienes o servicios a Corto Plazo**						
1.1.3.9.0-0000-111-0084	LABORATORIOS CLINICOS QUEZADA SC	1,030.00	0.00	0.00	0.00	1,030.00	0.0
1.1.3.9.0-0000-111-0087	OROZCO DE JESUS JUAN CARLOS	7,776.37	0.00	0.00	0.00	7,776.37	0.0
1.1.3.9.0-0000-111-3106	OROZCO GORDIAN AZUCENA	2,397.36	0.00	0.00	0.00	2,397.36	0.0
1.1.3.9.0-0000-111-3110	MEDINA ACOSTA TERESA DE JESUS	1,792.20	0.00	0.00	0.00	1,792.20	0.0
1.1.3.9.0-0000-111-0084	BONILLA RODRIGUEZ VICENTE	14,223.05	0.00	0.00	0.00	14,223.05	0.0
1.1.3.9.0-0000-111-1089	ELECTROPURA S DE RL DE CV	96.00	0.00	0.00	0.00	96.00	0.0
1.1.3.9.0-0000-111-1088	GASOLINERIA ORO DE VALLARTA SA DE CV	15,000.00	0.00	0.00	0.00	15,000.00	0.0
1.1.3.9.0-0000-111-2100	OLIVERA MORENO LOURDES	994.75	0.00	0.00	0.00	994.75	0.0
1.1.3.9.0-0000-111-3115	SOFT & SAFE SYSTEMS SA DE CV	20,000.00	0.00	9,997.60	0.00	29,997.60	0.0
1.1.3.9.0-0000-111-3125	ROBLES GARCIA MARCOS SAUL	3,500.00	0.00	0.00	0.00	3,500.00	0.0
	Otros Derechos a recibir bienes o servicios a Corto Plazo	84,163.33	0.00	9,997.60	0.00	94,160.93	0.0
1.1.5.1.0	**Almacen de Materiales y Suministros de Consumo**						
1.1.5.1.0-0000-100-0002	ALMACEN DE MATERIALES Y SUMINISTROS DE CONSUMO	0.00	0.00	80,628.22	80,628.22	0.00	0.0
	Almacen de Materiales y Suministros de Consumo	0.00	0.00	80,628.22	80,628.22	0.00	0.0
1.2.4.1.0	**Mobiliario y Equipo de Administración**						
1.2.4.1.0-0000-111-4156	EQUIPO DE COMPUTO DE TECNOLOGIAS DE LA INFORMACIÓN	18,077.40	0.00	0.00	0.00	18,077.40	0.0
1.2.4.1.1-0000-111-0005	MUEBLES DE OFICINA Y ESTANTERIA	20,042.00	0.00	0.00	0.00	20,042.00	0.0
1.2.4.1.1-0000-111-3135	MESA AJUSTABLE, MESA DE RESINA Y 3 SILLAS PLEGABLES	5,929.00	0.00	0.00	0.00	5,929.00	0.0
1.2.4.1.1-0000-111-4156	MUEBLES DE OFICINA Y ESTANTERÍA	41,500.00	0.00	0.00	0.00	41,500.00	0.0
1.2.4.1.1-0000-111-4156	EQUIPO DE COMPUTO DE TECNOLOGIAS DE LA INFORMACIÓN	36,000.00	0.00	0.00	0.00	36,000.00	0.0
1.2.4.1.1-0000-111-3110	EQUIPO DE COMPUTO	7,999.01	0.00	0.00	0.00	7,999.01	0.0
1.2.4.1.1-0000-111-4144	EQUIPO DE COMPUTO TECNOLOGIAS DE LA INFORMACION	15,080.00	0.00	0.00	0.00	15,080.00	0.0
1.2.4.1.1-0000-111-3110	ALGIBE	34,961.24	0.00	0.00	0.00	34,961.24	0.0
	Muebles de Oficina y Estantería	179,588.65	0.00	0.00	0.00	179,588.65	0.0
1.2.4.2.0	**Otro Mobiliario y Equipo Educacional y Recreativo**						
1.2.4.2.9-0000-111-3115	OTRO MOBILIARIO Y EQUIPO EDUCACIONAL RECREATIVO	10,000.00	0.00	0.00	0.00	10,000.00	0.0
	Otro Mobiliario y Equipo Educacional y Recreativo	10,000.00	0.00	0.00	0.00	10,000.00	0.0
1.2.4.3.0	**Equipo Médico y de Laboratorio**						
1.2.4.3.1-5311-111-0000	EQUIPO MEDICO Y DE LABORATORIO	44,323.64	0.00	0.00	0.00	44,323.64	0.0
	Equipo Médico y de Laboratorio	44,323.64	0.00	0.00	0.00	44,323.64	0.0
1.2.4.9.0	**Otros Bienes y Muebles**						
1.2.4.9.0-0000-111-3111	HORNO DE MICROHONDA	899.00	0.00	0.00	0.00	899.00	0.0
	Otros Bienes y Muebles	899.00	0.00	0.00	0.00	899.00	0.0
1.2.5.4.0	**Licencias Informáticas e Intelectuales**						
1.2.5.4.1-0000-111-3115	LICENCIAMIENTO SISTEMA CONTABLE SOFT & SAFE SYSTEMS V4 2017	27,999.80	0.00	0.00	0.00	27,999.80	0.0
1.2.5.4.1-0000-111-3119	LICENCIAMIENTO SISTEMA CONTABLE 2018 SOFT & SAFE SYSTEMS V4	27,999.96	0.00	0.00	0.00	27,999.96	0.0
1.2.5.4.1-0000-111-4159	LICENCIAMIENTO SISTEMA CONTABLE SOFT & SAFE SYSTEMS V4 2019	29,997.60	0.00	0.00	0.00	29,997.60	0.0
1.2.5.4.1-0000-111-4159	LICENCIAMIENTO SISTEMA CONTABLE SOFT & SAFE SYSTEMS V4 2020	29,997.60	0.00	0.00	0.00	29,997.60	0.0
	Licencias Informáticas e Intelectuales	115,994.96	0.00	0.00	0.00	115,994.96	0.0
	1 ACTIVO	**$ 746,576.09**	**$ 0.00**	**$ 652,337.42**	**$ 704,193.69**	**$ 694,719.82**	**$ 0.0**
2 PASIVO							
2.1.1.1.0	**Servicios Personales Por Pagar a Corto Plazo**						
2.1.1.1.0-0000-111-3116	LANGARICA PALOMERA JOSE GABRIEL	0.00	0.00	5,000.00	5,000.00	0.00	0.0
2.1.1.1.0-0000-111-4154	NOMINA DE SALARIOS 2021	0.00	0.00	165,540.12	165,540.12	0.00	0.0
2.1.1.1.0-0000-111-4163	MACEDO LERMA SILVINO	0.00	0.00	6,000.00	6,000.00	0.00	0.0

DIF MUNICIPIAL DE CABO CORRIENTES, JAL.

ADMINISTRACION 2018-2021

Balanza de Comprobación de Septiembre

Todos los Recursos en Esta Balanza

2021

Cuenta	Descripción de la Cta	SALDO INICIAL		MOVIMIENTO		SALDO	
		Deudor	Acreedor	Deudor	Acreedor	Deudor	Acreedo
	Servicios Personales Por Pagar a Corto Plazo	0.00	0.00	176,540.12	176,540.12	0.00	0.0
2.1.1.2.0	**Proveedores por Pagar a Corto Plazo**						
2.1.1.2.0-0000-111-0083	BANCO MERCANTIL DEL NORTE SA	0.00	0.00	29.00	29.00	0.00	0.0
2.1.1.2.0-0000-111-0084	OMNIBUS DE TEQUILA SA DE CV	0.00	0.00	96.01	96.01	0.00	0.0
2.1.1.2.0-0000-111-0085	AUTOBUSES DE LA PIEDAD SA DE CV	0.00	0.00	1,885.00	1,885.00	0.00	0.0
2.1.1.2.0-0000-111-0085	ARRENDAMIENTOS INMOBILIARIOS SA DE CV	0.00	0.00	192.00	192.00	0.00	0.0
2.1.1.2.0-0000-111-0086	GRUPO GASOLINERO SAMARA SA DE CV	0.00	0.00	1,147.80	1,147.80	0.00	0.0
2.1.1.2.0-0000-111-0086	CONCESIONARIA AUTOPISTA GUADALAJARA TEPIC SA DE CV	0.00	0.00	832.00	832.00	0.00	0.0
2.1.1.2.0-0000-111-0086	CAMINOS Y PUENTES FEDERALES DE INGRESOS Y SERVICIOS CONEXOS	0.00	0.00	152.00	152.00	0.00	0.0
2.1.1.2.0-0000-111-0086	CAFE SIRENA S DE RL DE CV	0.00	0.00	340.00	340.00	0.00	0.0
2.1.1.2.0-0000-111-0086	DISTRIBUIDORA Y COMERCIALIZADORA MERCANTIL DEL OCCIDENTE S	0.00	0.00	683.70	683.70	0.00	0.0
2.1.1.2.0-0000-111-0088	CARRILLO VENTURA MARIA LAUREL	0.00	0.00	2,750.00	2,750.00	0.00	0.0
2.1.1.2.0-0000-111-0087	FARMACIAS BENABIDES SAB DE CV	0.00	0.00	7,705.12	7,705.12	0.00	0.0
2.1.1.2.0-0000-111-0038	CORAGAS SA DE CV	0.00	0.00	1,503.35	1,503.35	0.00	0.0
2.1.1.2.0-0000-111-1089	BAÑUELOS CORREA SILVIA	0.00	0.00	291.00	291.00	0.00	0.0
2.1.1.2.0-0000-111-0008	NUEVA WALMART DE MEXICO S DE RL DE CV	0.00	0.00	757.00	757.00	0.00	0.0
2.1.1.2.0-0000-111-1090	DIGITAL SOLUTIONS AMERICAS S DE RL DE CV	0.00	0.00	379.86	379.86	0.00	0.0
2.1.1.2.0-0000-111-0021	FARMACIA GUADALAJARA SA DE CV	0.00	0.00	5,687.68	5,687.68	0.00	0.0
2.1.1.2.0-0000-111-1093	SERVICIO SIGLO XXI SA DE CV	0.00	0.00	919.60	919.60	0.00	0.0
2.1.1.2.0-0000-111-0023	GRUPO OCTANO SA DE CV	0.00	0.00	2,568.60	2,568.60	0.00	0.0
2.1.1.2.0-0000-111-0027	PREMIUM RESTAURANT BRANDS S DE RL DE CV	0.00	0.00	22.00	22.00	0.00	0.0
2.1.1.2.0-0000-111-2099	CAMACHO DOMINGUEZ DAVID	0.00	0.00	43,000.00	43,000.00	0.00	0.0
2.1.1.2.0-0000-111-3106	OROZCO GORDIAN AZUCENA	0.00	0.00	148.10	148.10	0.00	0.0
2.1.1.2.0-0000-111-0030	ORGANIZACION SALNI SA DE CV	0.00	0.00	201.00	201.00	0.00	0.0
2.1.1.2.0-0000-111-3115	7-ELEVEN MEXICO SA DE CV	0.00	0.00	40.00	40.00	0.00	0.0
2.1.1.2.0-0000-111-3119	MR. PAMPAS DO BRASIL GDL SA DE CV	0.00	0.00	1,220.01	1,220.01	0.00	0.0
2.1.1.2.0-0000-111-3119	GASOLINERA LOS VECINOS SA DE CV	0.00	0.00	4,110.01	4,110.01	0.00	0.0
2.1.1.2.0-0000-111-3120	ETN TURISTAR LUJO, SA DE CV	0.00	0.00	4,950.50	4,950.50	0.00	0.0
2.1.1.2.0-0000-111-3135	ESCOBAR CURIEL MARIA JULIA	0.00	0.00	8,873.53	8,873.53	0.00	0.0
2.1.1.2.0-0000-111-4150	FRUCAL S DE RL DE CV	0.00	0.00	968.38	968.38	0.00	0.0
2.1.1.2.0-0000-111-4157	VALLARTA PLUS	0.00	0.00	1,111.50	1,111.50	0.00	0.0
2.1.1.2.0-0000-111-4160	DE JESUS GARCIA LIDIA	0.00	0.00	4,055.66	4,055.66	0.00	0.0
2.1.1.2.0-0000-111-4160	PINTA COLOR DE OCCIDENTE SA DE CV	0.00	0.00	4,599.02	4,599.02	0.00	0.0
2.1.1.2.0-0000-111-4162	VELAZQUEZ ISLAS MAICO	0.00	0.00	1,400.00	1,400.00	0.00	0.0
2.1.1.2.0-0000-111-4163	OCHOA VARGAS J JESUS	0.00	0.00	600.00	600.00	0.00	0.0
2.1.1.2.0-0000-111-4163	COMBUSTIBLES Y SERVICIOS SAMER SA DE CV	0.00	0.00	600.00	600.00	0.00	0.0
2.1.1.2.0-0000-111-4163	LOPEZ LOPEZ BLANCA LILIA	0.00	0.00	139.98	139.98	0.00	0.0
2.1.1.2.0-0000-111-4164	GOMEZ GODOY EDGARDO	0.00	0.00	119.97	119.97	0.00	0.0
2.1.1.2.0-0000-111-4164	MORENO VALDEZ FELIX FERNANDO	0.00	0.00	221.17	221.17	0.00	0.0
2.1.1.2.0-0000-111-4164	PEREZ LOPEZ MERARIT	0.00	0.00	146.63	146.63	0.00	0.0
2.1.1.2.0-0000-111-4164	VENEGAS BALBANEDA SERGIO	0.00	0.00	115.94	115.94	0.00	0.0
2.1.1.2.0-0000-111-4164	PRECIADO BARAJAS PATRICIA	0.00	0.00	149.98	149.98	0.00	0.0
2.1.1.2.0-0000-111-4164	FERNANDEZ RAMIREZ ENRIQUE	0.00	0.00	41.03	41.03	0.00	0.0
2.1.1.2.0-0000-111-4164	PATIÑO MARTINEZ JOSE RODRIGO	0.00	0.00	50.87	50.87	0.00	0.0
2.1.1.2.0-0000-111-4164	TALLEZ FRANCO JOSE DE JESUS	0.00	0.00	39.58	39.58	0.00	0.0
2.1.1.2.0-0000-111-4164	RUVALCABA CASTELLON MARIA ELENA	0.00	0.00	41.51	41.51	0.00	0.0
2.1.1.2.0-0000-111-4165	MACH THERAPY SOLUTIONS SA DE CV	0.00	0.00	1,399.00	1,399.00	0.00	0.0
2.1.1.2.0-0000-111-4165	BEBIDAS PURIFICAS S DE RL DE CV	0.00	0.00	360.00	360.00	0.00	0.0
2.1.1.2.0-0000-111-0033	RESTAURANT CARNES SELECTAS	0.00	0.00	1,469.90	1,469.90	0.00	0.0

DIF MUNICIPIAL DE CABO CORRIENTES, JAL.

ADMINISTRACION 2018-2021

Balanza de Comprobación de Septiembre

Todos los Recursos en Esta Balanza

2021

Hoja N° 4

Cuenta	Descripción de la Cta	SALDO INICIAL		MOVIMIENTO		SALDO	
		Deudor	Acreedor	Deudor	Acreedor	Deudor	Acreed
2.1.1.2.0	**Proveedores por Pagar a Corto Plazo**						
2.1.1.2.0-0000-111-4165	FARIAS ROMERO FATIMA MARIA	0.00	0.00	2,934.00	2,934.00	0.00	0.0
2.1.1.2.0-0000-111-5165	GONZALEZ RAMOS CECILIO BRUNO	0.00	0.00	139.96	139.96	0.00	0.0
2.1.1.2.0-0000-111-5165	SANCHEZ RUANO RUBEN	0.00	0.00	99.96	99.96	0.00	0.0
2.1.1.2.0-0000-111-5165	FINASTA SA DE CV	0.00	0.00	20,000.00	20,000.00	0.00	0.0
	Proveedores por Pagar a Corto Plazo	0.00	0.00	131,288.91	131,288.91	0.00	0.0
2.1.1.5.0	**Transferencias Otorgadas por Pagar a Corto Plazo**						
2.1.1.5.0-0000-111-4150	LIDIA DE JESUS GARCIA	0.00	0.00	19,142.36	19,142.36	0.00	0.0
2.1.1.5.0-0000-111-4165	CRISTALERIA DEL PACIFICO SA DE CV	0.00	0.00	14,366.60	14,366.60	0.00	0.0
2.1.1.5.0-0000-111-4165	SILVA DE JESUS JUAN JOSE	0.00	0.00	2,000.00	2,000.00	0.00	0.0
	Transferencias Otorgadas por Pagar a Corto Plazo	0.00	0.00	35,508.96	35,508.96	0.00	0.0
2.1.1.9.0	**Otras Cuentas por Pagar a Corto Plazo**						
2.1.1.9.0-0000-111-0083	RETENCION DE ISPT	0.00	15,637.19	0.00	14,801.02	0.00	30,438.2
2.1.1.9.0-0000-261-3129	PRESTAMO DE LA CTA 5565	0.00	2,424.40	0.00	0.00	0.00	2,424.4
	Otras Cuentas por Pagar a Corto Plazo	0.00	18,061.59	0.00	14,801.02	0.00	32,862.6
2.1.2.9.0	**Otros Documentos por Pagar a Corto Plazo**						
2.1.2.9.0-0000-111-0082	CAJA POPULAR TOMATLAN SC DE AP DE RL DE CV	0.00	0.00	1,600.00	1,600.00	0.00	0.0
2.1.2.9.0-0000-111-1097	SUELDOS POR PAGAR 2016	0.00	10,387.64	0.00	0.00	0.00	10,387.6
2.1.2.9.0-0000-111-2102	MUNICIPIO DE CABO CORRIENTES	0.00	500,460.00	250,000.00	230,000.00	0.00	480,460.0
2.1.2.9.0-0000-111-3108	CARDENAS GARCIA ANA LILIA	0.00	0.00	0.00	499.00	0.00	499.0
2.1.2.9.0-0000-111-3111	DIF JALISCO	0.00	0.02	0.00	0.00	0.00	0.0
2.1.2.9.0-0000-111-3111	AGUINALDO PERSONAL	0.00	-0.50	0.00	0.00	0.00	-0.5
2.1.2.9.0-0000-111-3111	PRIMA VACACIONAL PERSONAL	0.00	13,082.85	0.00	0.00	0.00	13,082.8
2.1.2.9.0-0000-111-3111	SUELDOS POR PAGAR 2015	0.00	7,148.50	0.00	0.00	0.00	7,148.5
2.1.2.9.0-0000-111-3111	CAMARENA AUTOMOTRIZ DE OCCIDENTE SA DE CV	0.00	8,352.01	0.00	0.00	0.00	8,352.0
2.1.2.9.0-0000-111-3109	CAJA POPULAR TOMATLAN	0.00	8,510.00	0.00	0.00	0.00	8,510.0
2.1.2.9.0-0000-111-3111	SUELDOS PERSONALES	0.00	5,128.00	0.00	0.00	0.00	5,128.0
2.1.2.9.0-0000-111-1092	MEZA VALDEZ SONIA	0.00	0.00	0.00	7,368.00	0.00	7,368.0
2.1.2.9.0-0000-111-3121	BAÑUELOS LUNA MIGUEL ANGEL	0.00	1,800.00	0.00	0.00	0.00	1,800.0
2.1.2.9.0-0000-111-1094	GONZALEZ CRUZ IGNACIA	0.00	0.00	0.00	3,097.64	0.00	3,097.6
2.1.2.9.0-0000-111-3122	SPILLER GONZALEZ ANA EDWIGES	0.00	342.40	0.00	0.00	0.00	342.4
2.1.2.9.0-0000-111-0084	ARAIZA VICENCIO SANDY NALLELY	0.00	85.96	0.00	0.00	0.00	85.9
2.1.2.9.0-0000-111-0086	SANDOVAL GONZALEZ MARTHA GABRIELA	0.00	0.00	0.00	7,846.38	0.00	7,846.3
2.1.2.9.0-0000-111-3126	CONSTRUCCIONES Y PROYECTOS GEOSMA SA DE CV	0.00	10,000.00	0.00	0.00	0.00	10,000.0
2.1.2.9.0-0000-111-3126	GONZALEZ CARDENAS DIANA FERNANDA	0.00	0.00	0.00	1,196.00	0.00	1,196.0
2.1.2.9.0-0000-111-3115	PLACITO GORDIAN ANABEL	0.00	0.00	0.00	2,495.69	0.00	2,495.6
2.1.2.9.0-0000-111-3127	JOYA SANCHEZ TANIA YURIDIA	0.00	0.00	0.00	669.00	0.00	669.0
2.1.2.9.0-0000-111-4154	SUELDOS POR PAGAR 2021	0.00	0.00	15,305.80	15,305.80	0.00	0.0
2.1.2.9.0-0000-111-4163	PLACITO PEÑA YENNY ESMERALDA	0.00	0.00	0.00	2,358.43	0.00	2,358.4
2.1.2.9.0-0000-111-3129	GARCIA RESENDIZ ALEJANDRA	0.00	0.00	2,631.43	2,631.43	0.00	0.0
2.1.2.9.0-0000-111-4145	CARDENAS IBARRA HECTOR GABRIEL	0.00	0.00	0.00	2,640.56	0.00	2,640.5
	Otros Documentos por Pagar a Corto Plazo	0.00	565,296.88	269,537.23	277,707.93	0.00	573,467.5
	2 PASIVO $	**0.00 $**	**583,358.47 $**	**612,875.22 $**	**635,846.94 $**	**0.00 $**	**606,330.1**
	3 HACIENDA PÚBLICA / PATRIMONIO						
3.2.2.9.0	**Resultados del Ejercicio: (Ahorro/ Desahorro)**						
3.2.1.0.0-0000-111-4156	RESULTADO DEL EJERCICIO 2020	0.00	-182,585.98	0.00	0.00	0.00	-182,585.9
	Resultados del Ejercicio: (Ahorro/ Desahorro)	0.00	-182,585.98	0.00	0.00	0.00	-182,585.9

DIF MUNICIPIAL DE CABO CORRIENTES, JAL.

ADMINISTRACION 2018-2021

Balanza de Comprobación de Septiembre

Todos los Recursos en Esta Balanza

2021

Hoja N° 5

Cuenta	Descripción de la Cta	SALDO INICIAL		MOVIMIENTO		SALDO	
		Deudor	Acreedor	Deudor	Acreedor	Deudor	Acreed
3.2.2.0.0	**Resultado de Ejercicios Anteriores**						
3.2.2.0.0-0000-111-3112	RESULTADO DE EJERCICIOS ANTERIORES	0.00	48,086.06	0.00	0.00	0.00	48,086.(
3.2.2.0.0-0000-111-3112	RESULTADO DEL EJERCCIO 2016	0.00	-185,673.84	0.00	0.00	0.00	-185,673.8
3.2.2.0.0-0000-111-3115	RESULTADO DEL EJERCICIO 2017	0.00	-96,414.67	0.00	0.00	0.00	-96,414.(
3.2.2.0.0-0000-111-3128	RESULTADO DEL EJERCICIO 2018	0.00	61,827.11	0.00	0.00	0.00	61,827.1
3.2.2.0.0-0000-111-4144	RESULTADO DEL EJERCICIO 2019	0.00	302,523.73	0.00	0.00	0.00	302,523.7
	Resultado de Ejercicios Anteriores	0.00	130,348.39	0.00	0.00	0.00	130,348.3
	3 HACIENDA PÚBLICA / PATRIMONIO	$ 0.00	-$ 52,237.59	$ 0.00	$ 0.00	$ 0.00	-$ 52,237.5
4 INGRESOS Y OTROS BENEFICIOS							
4.1.4.3.0	**Derechos por prestacón de servicios**						
4.1.4.3.0-4.3.5.9-111-00	Otros no considerados en los conceptos anteriores	0.00	132,874.00	0.00	18,510.00	0.00	151,384.(
	Derechos por prestacón de servicios	0.00	132,874.00	0.00	18,510.00	0.00	151,384.(
4.2.1.3.0	**Convenios**						
4.2.1.3.0-8.3.2.1-161-00	Convenios derivados del Gobierno Estatal	0.00	135,508.96	0.00	0.00	0.00	135,508.9
	Convenios	0.00	135,508.96	0.00	0.00	0.00	135,508.9
4.2.2.1.0	**Transferencias Internas y Asignacione4s al Sector Público**						
4.2.2.1.0-9.1.1.1-111-00	Transferencias internas y asignaciones al sector público	0.00	2,250,000.00	0.00	250,000.00	0.00	2,500,000.(
	Transferencias Internas y Asignacione4s al Sector Públic	0.00	2,250,000.00	0.00	250,000.00	0.00	2,500,000.(
	4 INGRESOS Y OTROS BENEFICIOS	$ 0.00	$ 2,518,382.96	$ 0.00	$ 268,510.00	$ 0.00	$ 2,786,892.9
5 GASTOS Y OTRAS PERDIDAS							
5.1.1.1.0	**Renumeraciones al Personal de Caràcter Permanente**						
5.1.1.1.0-1131-111-0000	SUELDOS BASE AL PERSONAL PERMANENTE	1,415,835.41	0.00	165,540.12	0.00	1,581,375.53	0.(
	Renumeraciones al Personal de Caràcter Permanente	1,415,835.41	0.00	165,540.12	0.00	1,581,375.53	0.(
5.1.1.2.0	**Renumeraciones al Personal de Caràcter Transitorio**						
5.1.1.2.0-1221-111-0000	SUELDOS BASE AL PERSONAL EVENTUAL	149,907.48	0.00	11,000.00	0.00	160,907.48	0.(
	Renumeraciones al Personal de Caràcter Transitoric	149,907.48	0.00	11,000.00	0.00	160,907.48	0.(
5.1.1.3.0	**Renumeraciones Adicionales y Especiales**						
5.1.1.3.0-1321-111-0000	PRIMAS DE VACACIONES, DOMINICAL Y GRATIFICACION DE FIN DE AÑ	28,292.75	0.00	0.00	0.00	28,292.75	0.(
5.1	-1331-111-0000 HORAS EXTRAORDINARIAS	8,000.00	0.00	0.00	0.00	8,000.00	0.(
	Renumeraciones Adicionales y Especiales	36,292.75	0.00	0.00	0.00	36,292.75	0.(
5.1.2.1.0	**Meriales de Administraciòn, Emisiòn de documentos y Artìculos Oficiales**						
5.1.2.1.0-2111-111-0000	MATERIALES UTILES Y EQUIPOS MENORES DE OFICINA	11,306.01	0.00	0.00	0.00	11,306.01	0.(
5.1.2.1.0-2121-111-0000	MATERIALES Y UTILES DE IMPRESION Y REPRODUCCION	5,301.35	0.00	0.00	0.00	5,301.35	0.(
	les de Administraciòn, Emisiòn de documentos y Artìculos Oficiales	16,607.36	0.00	0.00	0.00	16,607.36	0.(
5.1.2.2.0	**Alimentos y Utensilios**						
5.1.2.2.0-2161-111-0000	MATERIAL DE LIMPIEZA	11,601.31	0.00	806.10	0.00	12,407.41	0.(
5.1.2.2.0-2211-111-0000	PRODUCTOS ALIMENTICIOS PARA PERSONAS	75,546.84	0.00	6,291.25	0.00	81,838.09	0.(
	Alimentos y Utensilios	87,148.15	0.00	7,097.35	0.00	94,245.50	0.(
5.1.2.4.0	**Meriales y Artìculos de Construcciòn y de reparaciòn**						
5.1.2.4.0-2461-111-0000	MATERIAL ELÉCTRICO	317.50	0.00	0.00	0.00	317.50	0.(
5.1.2.4.0-2491-111-0000	OTROS MATERIALES Y ARTICULOS DE CONSTRUCCION Y REPARACION	48,621.07	0.00	2,987.42	0.00	51,608.49	0.(
	Meriales y Artìculos de Construcciòn y de reparaciòr	48,938.57	0.00	2,987.42	0.00	51,925.99	0.(
5.1.2.5.0	**Productos Quìmicos, Farmacèuticos y de Laboratorio**						
5.1.2.5.0-2521-111-0000	FERTILIZANTES, PESTICIDAS Y OTROS AGROQUIMICOS	0.00	0.00	82.00	0.00	82.00	0.(
5.1.2.5.0-2531-111-0000	MEDICINAS Y PRODUCTOS FARMACÉUTICOS	155,801.79	0.00	65,475.80	0.00	221,277.59	0.(

DIF MUNICIPIAL DE CABO CORRIENTES, JAL.

ADMINISTRACION 2018-2021

Balanza de Comprobación de Septiembre

Todos los Recursos en Esta Balanza

2021

Hoja N° 6

Cuenta	Descripción de la Cta	SALDO INICIAL Deudor	SALDO INICIAL Acreedor	MOVIMIENTO Deudor	MOVIMIENTO Acreedor	SALDO Deudor	SALDO Acreed
5.1.2.5.0	**Productos Quìmicos, Farmacèuticos y de Laboratorio**						
5.1.2.5.0-2511-111-0000	PRODUCTOS QUÍMICOS BÁSICOS	5,906.13	0.00	1,503.35	0.00	7,409.48	0.0
	Productos Quìmicos, Farmacèuticos y de Laboratorio	161,707.92	0.00	67,061.15	0.00	228,769.07	0.0
5.1.2.6.0	**Combustibles, Lubricantes y Aditivos**						
5.1.2.6.0-2611-111-0000	COMBUSTIBLES, LUBRICANTES Y ADITIVOS	90,889.34	0.00	1,090.01	0.00	91,979.35	0.0
	Combustibles, Lubricantes y Aditivos	90,889.34	0.00	1,090.01	0.00	91,979.35	0.0
5.1.2.9.0	**Herramientas, Refacciones y Accesorios menores**						
5.1.2.9.0-2921-111-0000	REFACCIONES Y ACCESORIOS MENORES DE EDIFICIOS	6,210.87	0.00	2,392.29	0.00	8,603.16	0.0
5.1.2.9.0-2941-111-0000	REFACCIONES Y ACCESORIOS MENORES DE EQUIPO DE COMPUTO Y T	1,506.84	0.00	0.00	0.00	1,506.84	0.0
5.1.2.9.0-2961-111-0000	REFACCIONES Y ACCESORIOS MENORES DE EQUIPO DE TRANSPORTE	5,374.48	0.00	0.00	0.00	5,374.48	0.0
5.1.2.9.0-2911-111-0000	HERRAMIENTAS MENORES	3,496.00	0.00	0.00	0.00	3,496.00	0.0
	Herramientas, Refacciones y Accesorios menores	16,588.19	0.00	2,392.29	0.00	18,980.48	0.0
5.1.3.1.0	**Servicios Básicos**						
5.1.3.1.0-3111-111-0000	ENERGIA ELECTRICA	20,064.00	0.00	0.00	0.00	20,064.00	0.0
5.1.3.1.0-3141-111-0000	TELEFONIA TRADICIONAL	3,763.40	0.00	0.00	0.00	3,763.40	0.0
5.1.3.1.0-3181-111-0000	SERVICIOS POSTALES Y TELEGRÁFICOS	1,143.91	0.00	0.00	0.00	1,143.91	0.0
5.1.3.1.0-3171-111-0000	SERVICIO DE ACCESO DE INTERNET, REDES Y PROCESAMIENTO DE INF	9,300.00	0.00	0.00	0.00	9,300.00	0.0
	Servicios Básicos	34,271.31	0.00	0.00	0.00	34,271.31	0.0
5.1.3.3.0	**Servicios Profesionales, Científicos y Técnicos y Otros Servicios**						
5.1.3.3.0-3361-111-0000	SERVICIOS DE APOYO ADMINISTRATIVO, TRADUCCION, FOTOCOPIAD	0.00	0.00	20,000.00	0.00	20,000.00	0.0
	Servicios Profesionales, Científicos y Técnicos y Otros Servicios	0.00	0.00	20,000.00	0.00	20,000.00	0.0
5.1.3.4.0	**Servicios Financieros, Bancarios y Comerciales**						
5.1.3.4.0-3411-111-0000	SERVICIOS FINANCIERON Y BANCARIOS	6,762.26	0.00	23.20	0.00	6,785.46	0.0
5.1.3.4.0-3471-111-0000	FLETES Y MANIOBRAS	22,112.01	0.00	0.00	0.00	22,112.01	0.0
	Servicios Financieros, Bancarios y Comerciales	28,874.27	0.00	23.20	0.00	28,897.47	0.0
5.1.3.5.0	**Servicios de Instalaciòn, Reparaciòn, Mantenimiento y Conservaciòn**						
5.1.3.5.0-3531-111-0000	INSTALACION, REPARACION Y MANTENIMIENTO DE EQUIPO DE COMP	830.56	0.00	0.00	0.00	830.56	0.0
5.1.3.5.0-3551-111-0000	REPARACION Y MANTENIMIENTO DE EQUIPO DE TRANSPORTE	14,595.00	0.00	0.00	0.00	14,595.00	0.0
	ervicios de Instalaciòn, Reparaciòn, Mantenimiento y Conservaciòr	15,425.56	0.00	0.00	0.00	15,425.56	0.0
5.1.3.7.0	**Servicios de Traslado y Viàticos**						
5.1.3.7.0-3721-111-0000	PASAJES TERRESTRES	1,111.50	0.00	0.00	0.00	1,111.50	0.0
5.1.3.7.0-3751-111-0000	VIATICOS EN EL PAIS	31,776.46	0.00	21,763.96	0.00	53,540.42	0.0
	Servicios de Traslado y Viàticos	32,887.96	0.00	21,763.96	0.00	54,651.92	0.0
5.1.3.8.0	**Servicios Oficiales**						
5.1.3.8.0-3821-111-0000	GASTOS DE ORDEN SOCIAL Y CULTURAL	6,397.19	0.00	8,873.53	0.00	15,270.72	0.0
	Servicios Oficiales	6,397.19	0.00	8,873.53	0.00	15,270.72	0.0
5.1.3.9.0	**Otros Servicios Generales**						
5.1.3.9.0-3921-111-0000	IMPUESTOS Y DERECHOS	2,916.03	0.00	0.00	0.00	2,916.03	0.0
5.1.3.9.0-3951-111-0000	PENAS, MULTAS, ACCESORIOS Y ACTUALIZACIONES	2,518.27	0.00	0.00	0.00	2,518.27	0.0
	Otros Servicios Generales	5,434.30	0.00	0.00	0.00	5,434.30	0.0
5.2.4.1.0	**Ayudas Sociales a Personas**						
5.2.4.1.0-4411-111-0000	AYUDAS SOCIALES A PERSONAS	155,721.99	0.00	35,508.96	0.00	191,230.95	0.0
	Ayudas Sociales a Personas	155,721.99	0.00	35,508.96	0.00	191,230.95	0.0
	5 GASTOS Y OTRAS PERDIDAS	**$ 2,302,927.75**	**$ 0.00**	**$ 343,337.99**	**$ 0.00**	**$ 2,646,265.74**	**$ 0.0**
8	**CUENTAS DE ORDEN PRESUPUESTARIAS**						
8.1.3.0.0	**Ley de Ingresos por Ejecutar**						

DIF MUNICIPIAL DE CABO CORRIENTES, JAL.

ADMINISTRACION 2018-2021

Balanza de Comprobación de Septiembre

Todos los Recursos en Esta Balanza

2021

Hoja N° 7

Cuenta	Descripción de la Cta	SALDO INICIAL		MOVIMIENTO		SALDO	
		Deudor	Acreedor	Deudor	Acreedor	Deudor	Acreed
8.1.2.0.0	**Ley de Ingresos por Ejecutar**						
8.1.2.0.0-4.3.5.9-111-00	Otros no considerados en los conceptos anteriores	0.00	132,874.00	18,510.00	0.00	0.00	151,384.(
8.1.2.0.0-9.1.1.1-111-00	Transferencias internas y asignaciones al sector público	0.00	2,250,000.00	250,000.00	0.00	0.00	2,500,000.(
8.1.2.0.0-8.3.2.1-161-00	Convenios derivados del Gobierno Estatal	0.00	135,508.96	0.00	0.00	0.00	135,508.9
	Ley de Ingresos por Ejecutar	0.00	2,518,382.96	268,510.00	0.00	0.00	2,786,892.9
8.1.4.0.0	**Ley de Ingresos Devengada**						
8.1.4.0.0-4.3.5.9-111-00	Otros no considerados en los conceptos anteriores	0.00	0.00	18,510.00	18,510.00	0.00	0.(
8.1.4.0.0-9.1.1.1-111-00	Transferencias internas y asignaciones al sector público	0.00	0.00	250,000.00	250,000.00	0.00	0.(
	Ley de Ingresos Devengada	0.00	0.00	268,510.00	268,510.00	0.00	0.(
8.1.5.0.0	**Ley de Ingresos Recaudada**						
8.1.5.0.0-4.3.5.9-111-00	Otros no considerados en los conceptos anteriores	0.00	-132,874.00	0.00	18,510.00	0.00	-151,384.(
8.1.5.0.0-9.1.1.1-111-00	Transferencias internas y asignaciones al sector público	0.00	-2,250,000.00	0.00	250,000.00	0.00	-2,500,000.(
8.1.5.0.0-8.3.2.1-161-00	Convenios derivados del Gobierno Estatal	0.00	-135,508.96	0.00	0.00	0.00	-135,508.9
	Ley de Ingresos Recaudada	0.00	-2,518,382.96	0.00	268,510.00	0.00	-2,786,892.9
8.2.2.0.0	**Presupuesto de Egresos por Ejercer**						
8.2.2.0.0-1130-111-0000	Sueldos base al personal permanente	-1,415,835.41	0.00	0.00	165,540.12	-1,581,375.53	0.(
8.2.2.0.0-1220-111-0000	Sueldos base al personal eventual	-149,907.48	0.00	0.00	11,000.00	-160,907.48	0.(
8.2.2.0.0-1320-111-0000	Primas de vacaciones, dominical y gratificación de fin de año	-28,292.75	0.00	0.00	0.00	-28,292.75	0.(
8.2.2.0.0-2110-111-0000	Materiales, útiles y equipos menores de oficina	-11,306.01	0.00	0.00	0.00	-11,306.01	0.(
8.2.2.0.0-2120-111-0000	Materiales y útiles de impresión y reproducción	-5,301.35	0.00	0.00	0.00	-5,301.35	0.(
8.2.2.0.0-2160-111-0000	Material de limpieza	-11,601.31	0.00	0.00	806.10	-12,407.41	0.(
8.2.2.0.0-2210-111-0000	Productos alimenticios para personas	-75,546.84	0.00	0.00	6,291.25	-81,838.09	0.(
8.2.2.0.0-2460-111-0000	Material eléctrico y electrónico	-317.50	0.00	0.00	0.00	-317.50	0.(
8.2.2.0.0-2490-111-0000	Otros materiales y artículos de construcción y reparación	-48,621.07	0.00	0.00	2,987.42	-51,608.49	0.(
8.2.2.0.0-2520-111-0000	Fertilizantes, pesticidas y otros agroquímicos	0.00	0.00	0.00	82.00	-82.00	0.(
8.2.2.0.0-2610-111-0000	Combustibles, lubricantes y aditivos	-90,889.34	0.00	0.00	1,090.01	-91,979.35	0.(
8.2.2.0.0-2920-111-0000	Refacciones y accesorios menores de edificios	-6,210.87	0.00	0.00	2,392.29	-8,603.16	0.(
8.2.2.0.0-2940-111-0000	Refacciones y accesorios menores de equipo de cómputo y tecnología	-1,506.84	0.00	0.00	0.00	-1,506.84	0.(
8.2.2.0.0-2960-111-0000	Refacciones y accesorios menores de equipo de transporte	-5,374.48	0.00	0.00	0.00	-5,374.48	0.(
8.2.2.0.0-3110-111-0000	Energía eléctrica	-20,064.00	0.00	0.00	0.00	-20,064.00	0.(
8.2.2.0.0-3140-111-0000	Telefonía tradicional	-3,763.40	0.00	0.00	0.00	-3,763.40	0.(
8.2.2.0.0-3360-111-0000	Servicios de apoyo administrativo, traducción, fotocopiado e impresió	0.00	0.00	0.00	20,000.00	-20,000.00	0.(
8.2.2.0.0-3410-111-0000	Servicios financieros y bancarios	-6,762.26	0.00	0.00	23.20	-6,785.46	0.(
8.2.2.0.0-3470-111-0000	Fletes y maniobras	-22,112.01	0.00	0.00	0.00	-22,112.01	0.(
8.2.2.0.0-3530-111-0000	Instalación, reparación y mantenimiento de equipo de cómputo y tecn	-830.56	0.00	0.00	0.00	-830.56	0.(
8.2.2.0.0-3550-111-0000	Reparación y mantenimiento de equipo de transporte	-14,595.00	0.00	0.00	0.00	-14,595.00	0.(
8.2.2.0.0-3720-111-0000	Pasajes terrestres	-1,111.50	0.00	0.00	0.00	-1,111.50	0.(
8.2.2.0.0-3750-111-0000	Viáticos en el país	-31,776.46	0.00	0.00	21,763.96	-53,540.42	0.(
8.2.2.0.0-3820-111-0000	Gastos de orden social y cultural	-6,397.19	0.00	0.00	8,873.53	-15,270.72	0.(
8.2.2.0.0-3920-111-0000	Impuestos y derechos	-2,916.03	0.00	0.00	0.00	-2,916.03	0.(
8.2.2.0.0-4410-111-0000	Ayudas sociales a personas	-155,721.99	0.00	0.00	35,508.96	-191,230.95	0.(
8.2.2.0.0-5310-111-0000	Equipo médico y de laboratorio	-44,323.64	0.00	0.00	0.00	-44,323.64	0.(
8.2.2.0.0-3950-111-0000	Penas, multas, accesorios y actualizaciones	-2,518.27	0.00	0.00	0.00	-2,518.27	0.(
8.2.2.0.0-2530-111-0000	Medicinas y productos farmacéuticos	-155,801.79	0.00	0.00	65,475.80	-221,277.59	0.(
8.2.2.0.0-3180-111-0000	Servicios postales y telegráficos	-1,143.91	0.00	0.00	0.00	-1,143.91	0.(
8.2.2.0.0-2510-111-0000	Productos químicos básicos	-5,906.13	0.00	0.00	1,503.35	-7,409.48	0.(
8.2.2.0.0-2911-111-0000	Herramientas menores	-3,496.00	0.00	0.00	0.00	-3,496.00	0.(
8.2.2.0.0-3170-111-0000	Servicios de acceso de Internet, redes y procesamiento de información	-9,300.00	0.00	0.00	0.00	-9,300.00	0.(
8.2.2.0.0-1330-111-0000	Horas extraordinarias	-8,000.00	0.00	0.00	0.00	-8,000.00	0.(

DIF MUNICIPIAL DE CABO CORRIENTES, JAL.

ADMINISTRACION 2018-2021

Balanza de Comprobación de Septiembre

Todos los Recursos en Esta Balanza

2021

Hoja N° 8

Cuenta	Descripción de la Cta	SALDO INICIAL		MOVIMIENTO		SALDO	
		Deudor	Acreedor	Deudor	Acreedor	Deudor	Acreedor
	Presupuesto de Egresos por Ejercer	-2,347,251.39	0.00	0.00	343,337.99	-2,690,589.38	0.00
8.2.4.0.0	**Presupuesto de Egresos Comprometido**						
8.2.4.0.0-1130-111-0000	Sueldos base al personal permanente	0.00	0.00	165,540.12	165,540.12	0.00	0.00
8.2.4.0.0-1220-111-0000	Sueldos base al personal eventual	0.00	0.00	11,000.00	11,000.00	0.00	0.00
8.2.4.0.0-2160-111-0000	Material de limpieza	0.00	0.00	806.10	806.10	0.00	0.00
8.2.4.0.0-2210-111-0000	Productos alimenticios para personas	0.00	0.00	6,291.25	6,291.25	0.00	0.00
8.2.4.0.0-2490-111-0000	Otros materiales y artículos de construcción y reparación	0.00	0.00	2,987.42	2,987.42	0.00	0.00
8.2.4.0.0-2520-111-0000	Fertilizantes, pesticidas y otros agroquímicos	0.00	0.00	82.00	82.00	0.00	0.00
8.2.4.0.0-2610-111-0000	Combustibles, lubricantes y aditivos	0.00	0.00	1,090.01	1,090.01	0.00	0.00
8.2.4.0.0-2920-111-0000	Refacciones y accesorios menores de edificios	0.00	0.00	2,392.29	2,392.29	0.00	0.00
8.2.4.0.0-3360-111-0000	Servicios de apoyo administrativo, traducción, fotocopiado e impresió	0.00	0.00	20,000.00	20,000.00	0.00	0.00
8.2.4.0.0-3410-111-0000	Servicios financieros y bancarios	0.00	0.00	23.20	23.20	0.00	0.00
8.2.4.0.0-3750-111-0000	Viáticos en el país	0.00	0.00	21,763.96	21,763.96	0.00	0.00
8.2.4.0.0-3820-111-0000	Gastos de orden social y cultural	0.00	0.00	8,873.53	8,873.53	0.00	0.00
8.2.4.0.0-4410-111-0000	Ayudas sociales a personas	0.00	0.00	35,508.96	35,508.96	0.00	0.00
8.2.4.0.0-2530-111-0000	Medicinas y productos farmacéuticos	0.00	0.00	65,475.80	65,475.80	0.00	0.00
8.2.4.0.0-2510-111-0000	Productos químicos básicos	0.00	0.00	1,503.35	1,503.35	0.00	0.00
	Presupuesto de Egresos Comprometido	0.00	0.00	343,337.99	343,337.99	0.00	0.00
8.2.5.0.0	**Presupuesto de Egresos Devengado**						
8.2.5.0.0-1130-111-0000	Sueldos base al personal permanente	0.00	0.00	165,540.12	165,540.12	0.00	0.00
8.2.5.0.0-1220-111-0000	Sueldos base al personal eventual	0.00	0.00	11,000.00	11,000.00	0.00	0.00
8.2.5.0.0-2160-111-0000	Material de limpieza	0.00	0.00	806.10	806.10	0.00	0.00
8.2.5.0.0-2210-111-0000	Productos alimenticios para personas	0.00	0.00	6,291.25	6,291.25	0.00	0.00
8.2.5.0.0-2490-111-0000	Otros materiales y artículos de construcción y reparación	0.00	0.00	2,987.42	2,987.42	0.00	0.00
8.2.5.0.0-2520-111-0000	Fertilizantes, pesticidas y otros agroquímicos	0.00	0.00	82.00	82.00	0.00	0.00
8.2.5.0.0-2610-111-0000	Combustibles, lubricantes y aditivos	0.00	0.00	1,090.01	1,090.01	0.00	0.00
8.2.5.0.0-2920-111-0000	Refacciones y accesorios menores de edificios	0.00	0.00	2,392.29	2,392.29	0.00	0.00
8.2.5.0.0-3360-111-0000	Servicios de apoyo administrativo, traducción, fotocopiado e impresió	0.00	0.00	20,000.00	20,000.00	0.00	0.00
8.2.5.0.0-3410-111-0000	Servicios financieros y bancarios	0.00	0.00	23.20	23.20	0.00	0.00
8.2.5.0.0-3750-111-0000	Viáticos en el país	0.00	0.00	21,763.96	21,763.96	0.00	0.00
8.2.5.0.0-3820-111-0000	Gastos de orden social y cultural	0.00	0.00	8,873.53	8,873.53	0.00	0.00
8.2.5.0.0-4410-111-0000	Ayudas sociales a personas	0.00	0.00	35,508.96	35,508.96	0.00	0.00
8.2.5.0.0-2530-111-0000	Medicinas y productos farmacéuticos	0.00	0.00	65,475.80	65,475.80	0.00	0.00
8.2.5.0.0-2510-111-0000	Productos químicos básicos	0.00	0.00	1,503.35	1,503.35	0.00	0.00
	Presupuesto de Egresos Devengado	0.00	0.00	343,337.99	343,337.99	0.00	0.00
8.2.6.0.0	**Presupuesto de Egresos Ejercido**						
8.2.6.0.0-1130-111-0000	Sueldos base al personal permanente	0.00	0.00	165,540.12	165,540.12	0.00	0.00
8.2.6.0.0-1220-111-0000	Sueldos base al personal eventual	0.00	0.00	11,000.00	11,000.00	0.00	0.00
8.2.6.0.0-2160-111-0000	Material de limpieza	0.00	0.00	806.10	806.10	0.00	0.00
8.2.6.0.0-2210-111-0000	Productos alimenticios para personas	0.00	0.00	6,291.25	6,291.25	0.00	0.00
8.2.6.0.0-2490-111-0000	Otros materiales y artículos de construcción y reparación	0.00	0.00	2,987.42	2,987.42	0.00	0.00
8.2.6.0.0-2520-111-0000	Fertilizantes, pesticidas y otros agroquímicos	0.00	0.00	82.00	82.00	0.00	0.00
8.2.6.0.0-2610-111-0000	Combustibles, lubricantes y aditivos	0.00	0.00	1,090.01	1,090.01	0.00	0.00
8.2.6.0.0-2920-111-0000	Refacciones y accesorios menores de edificios	0.00	0.00	2,392.29	2,392.29	0.00	0.00
8.2.6.0.0-3360-111-0000	Servicios de apoyo administrativo, traducción, fotocopiado e impresió	0.00	0.00	20,000.00	20,000.00	0.00	0.00
8.2.6.0.0-3410-111-0000	Servicios financieros y bancarios	0.00	0.00	23.20	23.20	0.00	0.00
8.2.6.0.0-3750-111-0000	Viáticos en el país	0.00	0.00	21,763.96	21,763.96	0.00	0.00
8.2.6.0.0-3820-111-0000	Gastos de orden social y cultural	0.00	0.00	8,873.53	8,873.53	0.00	0.00
8.2.6.0.0-4410-111-0000	Ayudas sociales a personas	0.00	0.00	35,508.96	35,508.96	0.00	0.00

DIF MUNICIPIAL DE CABO CORRIENTES, JAL.

ADMINISTRACION 2018-2021

Balanza de Comprobación de Septiembre

Todos los Recursos en Esta Balanza

2021

Hoja N° 9

Cuenta	Descripción de la Cta	SALDO INICIAL		MOVIMIENTO		SALDO	
		Deudor	Acreedor	Deudor	Acreedor	Deudor	Acreedor
8.2.6.0.0	**Presupuesto de Egresos Ejercido**						
8.2.6.0.0-2530-111-0000	Medicinas y productos farmacéuticos	0.00	0.00	65,475.80	65,475.80	0.00	0.00
8.2.6.0.0-2510-111-0000	Productos químicos básicos	0.00	0.00	1,503.35	1,503.35	0.00	0.00
	Presupuesto de Egresos Ejercido	0.00	0.00	343,337.99	343,337.99	0.00	0.00
8.2.7.0.0	**Presupuesto de Egresos Pagado**						
8.2.7.0.0-1130-111-0000	Sueldos base al personal permanente	1,415,835.41	0.00	165,540.12	0.00	1,581,375.53	0.00
8.2.7.0.0-1220-111-0000	Sueldos base al personal eventual	149,907.48	0.00	11,000.00	0.00	160,907.48	0.00
8.2.7.0.0-1320-111-0000	Primas de vacaciones, dominical y gratificación de fin de año	28,292.75	0.00	0.00	0.00	28,292.75	0.00
8.2.7.0.0-2110-111-0000	Materiales, útiles y equipos menores de oficina	11,306.01	0.00	0.00	0.00	11,306.01	0.00
8.2.7.0.0-2120-111-0000	Materiales y útiles de impresión y reproducción	5,301.35	0.00	0.00	0.00	5,301.35	0.00
8.2.7.0.0-2160-111-0000	Material de limpieza	11,601.31	0.00	806.10	0.00	12,407.41	0.00
8.2.7.0.0-2210-111-0000	Productos alimenticios para personas	75,546.84	0.00	6,291.25	0.00	81,838.09	0.00
8.2.7.0.0-2460-111-0000	Material eléctrico y electrónico	317.50	0.00	0.00	0.00	317.50	0.00
8.2.7.0.0-2490-111-0000	Otros materiales y artículos de construcción y reparación	48,621.07	0.00	2,987.42	0.00	51,608.49	0.00
8.2.7.0.0-2520-111-0000	Fertilizantes, pesticidas y otros agroquímicos	0.00	0.00	82.00	0.00	82.00	0.00
8.2.7.0.0-2610-111-0000	Combustibles, lubricantes y aditivos	90,889.34	0.00	1,090.01	0.00	91,979.35	0.00
8.2.7.0.0-2920-111-0000	Refacciones y accesorios menores de edificios	6,210.87	0.00	2,392.29	0.00	8,603.16	0.00
8.2.7.0.0-2940-111-0000	Refacciones y accesorios menores de equipo de cómputo y tecnología	1,506.84	0.00	0.00	0.00	1,506.84	0.00
8.2.7.0.0-2960-111-0000	Refacciones y accesorios menores de equipo de transporte	5,374.48	0.00	0.00	0.00	5,374.48	0.00
8.2.7.0.0-3110-111-0000	Energía eléctrica	20,064.00	0.00	0.00	0.00	20,064.00	0.00
8.2.7.0.0-3140-111-0000	Telefonía tradicional	3,763.40	0.00	0.00	0.00	3,763.40	0.00
8.2.7.0.0-3360-111-0000	Servicios de apoyo administrativo, traducción, fotocopiado e impresió	0.00	0.00	20,000.00	0.00	20,000.00	0.00
8.2.7.0.0-3410-111-0000	Servicios financieros y bancarios	6,762.26	0.00	23.20	0.00	6,785.46	0.00
8.2.7.0.0-3470-111-0000	Fletes y maniobras	22,112.01	0.00	0.00	0.00	22,112.01	0.00
8.2.7.0.0-3530-111-0000	Instalación, reparación y mantenimiento de equipo de cómputo y tecn	830.56	0.00	0.00	0.00	830.56	0.00
8.2.7.0.0-3550-111-0000	Reparación y mantenimiento de equipo de transporte	14,595.00	0.00	0.00	0.00	14,595.00	0.00
8.2.7.0.0-3720-111-0000	Pasajes terrestres	1,111.50	0.00	0.00	0.00	1,111.50	0.00
8.2.7.0.0-3750-111-0000	Viáticos en el país	31,776.46	0.00	21,763.96	0.00	53,540.42	0.00
8.2.7.0.0-3820-111-0000	Gastos de orden social y cultural	6,397.19	0.00	8,873.53	0.00	15,270.72	0.00
8.2.7.0.0-3920-111-0000	Impuestos y derechos	2,916.03	0.00	0.00	0.00	2,916.03	0.00
8.2.7.0.0-4410-111-0000	Ayudas sociales a personas	155,721.99	0.00	35,508.96	0.00	191,230.95	0.00
8.2.7.0.0-5310-111-0000	Equipo médico y de laboratorio	44,323.64	0.00	0.00	0.00	44,323.64	0.00
8.2.7.0.0-3950-111-0000	Penas, multas, accesorios y actualizaciones	2,518.27	0.00	0.00	0.00	2,518.27	0.00
8.2.7.0.0-2530-111-0000	Medicinas y productos farmacéuticos	155,801.79	0.00	65,475.80	0.00	221,277.59	0.00
8.2.7.0.0-3180-111-0000	Servicios postales y telegráficos	1,143.91	0.00	0.00	0.00	1,143.91	0.00
8.2.7.0.0-2510-111-0000	Productos químicos básicos	5,906.13	0.00	1,503.35	0.00	7,409.48	0.00
8.2.7.0.0-2911-111-0000	Herramientas menores	3,496.00	0.00	0.00	0.00	3,496.00	0.00
8.2.7.0.0-3170-111-0000	Servicios de acceso de Internet, redes y procesamiento de información	9,300.00	0.00	0.00	0.00	9,300.00	0.00
8.2.7.0.0-1330-111-0000	Horas extraordinarias	8,000.00	0.00	0.00	0.00	8,000.00	0.00
	Presupuesto de Egresos Pagado	2,347,251.39	0.00	343,337.99	0.00	2,690,589.38	0.00
	8 CUENTAS DE ORDEN PRESUPUESTARIAS	$ 0.00	$ 0.00	$ 1,910,371.96	$ 1,910,371.96	$ 0.00	$ 0.00
	Sumas Iguales	3,049,503.84	3,049,503.84	3,518,922.59	3,518,922.59	3,340,985.56	3,340,985.56

Cabo Corrientes
Gobierno Municipal

MUNICIPIO DE CABO CORRIENTES, JALISCO
ENTREGA - RECEPCION:
ORDINARIA
DD-1 ARCHIVOS EN RESGUARDO

ENTE: **CABO CORRIENTES**
UNIDAD RESPONSABLE: **SISTEMA DIF MUNICIPAL**
AREA: **JURIDICO**

FECHA DE CORTE DE INFORMACION: **30/09/2021**

N° CONS.	N° DE EXPEDIENTE	CONTENIDO	UBICACIÓN (AREA, OFICINA)	UBICACIÓN (DISPOSITIVO, EQUIPO, ARCHIVERO, ETC.)	RESGUARDANTE	OBSERVACION
CAJA 1	1 CARPETA	CURSO PREMATRIMONIAL DE OCTUBRE 2018 - SEPTIEMBRE 2021	ÁREA DE JURIDICO		SANTIAGO NOYOLA CASTELLON	
CAJA 1	1 CARPETA	CONVENIOS DE OCTUBRE 2018 - SEPTIEMBRE 2021	ÁREA DE JURIDICO		SANTIAGO NOYOLA CASTELLON	
CAJA 1	1 CARPETA	CONSTANCIAS PARA BECAS 2021	ÁREA DE JURIDICO		SANTIAGO NOYOLA CASTELLON	
CAJA 1	1 CARPETA	CONSTANCIAS DE CONCUBINATO (COMPLETAS) 2018-2021	ÁREA DE JURIDICO		SANTIAGO NOYOLA CASTELLON	
CAJA 1	1 CARPETA	CONSTANCIAS DE CONCUBINATO (SENCILLAS) 2018-2021	ÁREA DE JURIDICO		SANTIAGO NOYOLA CASTELLON	
CAJA 1	1 CARPETA	TESTIMONIAL 2018 - 2021	ÁREA DE JURIDICO		SANTIAGO NOYOLA CASTELLON	
CAJA 1	1 CARPETA	CONSTANCIAS PARA SEGURO POPULAR 2018 - 2021	ÁREA DE JURIDICO		SANTIAGO NOYOLA CASTELLON	
CAJA 1	1 CARPETA	CONSTANCIAS PARA APOYO 2018 - 2021	ÁREA DE JURIDICO		SANTIAGO NOYOLA CASTELLON	
CAJA 1	1 CARPETA	CONSTANCIA DE JUNTA DE AVENAMIENTO 2018 - 2021	ÁREA DE JURIDICO		SANTIAGO NOYOLA CASTELLON	
CAJA 1	1 CARPETA	ENTREVISTAS	ÁREA DE JURIDICO		SANTIAGO NOYOLA CASTELLON	

SERVIDOR PUBLICO QUE ENTREGA **LIC. SANTIAGO NOYOLA CASTELLON** NOMBRE Y FIRMA	REPRESENTANTE DE LA CONTRALORIA **C. EDGAR GOMEZ BAÑUELOS** NOMBRE Y FIRMA	SERVIDOR PUBLICO QUE RECIBE **C. ANGELA ISABEL SILVA GRIJALVA** NOMBRE Y FIRMA	FOLIO CONSECUTIVO: No. HOJA 1/ 1
LIC. JUAN DIEGO CAMPOS RODRIGUEZ REPRESENTATEN DE LA COMISION SALIENTE		**L.A.F. ALBERTO HERNANDEZ DE LA CRUZ** REPRESENTANTE DE LA COMISION ENTRANTE	

Cabo Corrientes
Gobierno Municipal

MUNICIPIO DE CABO CORRIENTES, JALISCO
ENTREGA - RECEPCION:
ORDINARIA
AP-1 ASUNTOS PENDIENTES O EN TRAMITE

ENTE: **CABO CORRIENTES**
UNIDAD RESPONSABLE: **SISTEMA DIF MUNICIPAL**
AREA: **TRABAJO SOCIAL**

FECHA DE CORTE DE INFORMACION: **30/09/2021**

N° CONS	ASUNTO	ESTATUS	UBICACIÓN DEL EXPEDIENTE O INFORMACION	RESPONSABLES	OBSERVACIONES
1	EL EXPEDIENTE **SMDIF_PAYSAFSV_020_2021_1** SE ABRIÓ DENTRO DEL "PROYECTO 10" 2021 DE CONTRALORÍA SOCIAL, SE DEJA ABIERTO DEBIDO A QUE CONTINUA ACTIVO HASTA DICIEMBRE 2021, POR SI EL BENEFICIARIO DESEA LLENAR DOS FORMATOS QUE CONTINÚAN EN BLANCO DENTRO DEL EXPEDIENTE.	ABIERTO	EN LA OFICINA DE TRABAJO SOCIAL	MARTHA GABRIELA SANDOVAL GONZALEZ	
2	EL EXPEDIENTE 019/JULIO/TS/20/2020 DE CHRISTIAN ALEXIS SOLIS IBARRA QUEDA ABIERTO PARA REALIZAR UNA VISITA DOMICILIARIA SOLICITADA POR PROCURADURIA DE PROTECCIÓN DE NIÑAS Y NIÑOS Y ADOLESCENTES DEL ESTADO DE JALISCO.	ABIERTO	EN LA OFICINA DE TRABAJO SOCIAL	MARTHA GABRIELA SANDOVAL GONZALEZ	ESTA SOLICITUD FUE EL 26 DE JULIO DEL 2021, PERO NO SE REALIZO DEBIDO A QUE LA ENCARGADA DE TRABAJO SOCIAL ESTABA INCAPACITADA POR COVID-19
3	EL EXPEDIENTE 027/MAYO/TS/20/2021 DE MIRANDA HERNANDEZ SOTO QUEDA ABIERTO DEBIDO A QUE EXISTE UNA DENUNCIA PARA SANTIAGO NOYOLA CASTELLÓN Y MARTHA GABRIELA SANDOVAL GONZALEZ LA CUAL YA FUE CONTESTADA SOLO FALTA ESPERAR RESPUESTA	ABIERTO	EN LA OFICINA DE TRABAJO SOCIAL	MARTHA GABRIELA SANDOVAL GONZALEZ	LA DENUNCIAS ES POR AGENTE DEL MINISTERIO PUBLICO 01 REGION PUERTO VALLARTA DE LA FISCALIA ESPECIALIZADA EN COMBATE A LA CORRUPCIÓN Y LA COMISIÓN ESTATAL DE DERECHOS HUMANOS JALISCO. A LOS DOS YA SE LES CONTESTO EN EL TIEMPO INDICADO.
4	ENTREGAR PAPELETA ORIGINAL DE APOYO DEL PROYECTO 10 A DIF JALISCO EN EL ÁREA DE TRABAJO SOCIAL	ABIERTO	EN LA OFICINA DE TRABAJO SOCIAL	MARTHA GABRIELA SANDOVAL GONZALEZ	YA SE ENVIO ESCANEADOS LOS DOCUMENTOS SOLO HAY QUE ENTREGAR EN FISICO Y ORIGINAL.

SERVIDOR PUBLICO QUE ENTREGA

LIC. SANTIAGO NOYOLA CASTELLON
NOMBRE Y FIRMA

LIC. JUAN DIEGO CAMPOS RODRIGUEZ
REPRESENTATEN DE LA COMISION SALIENTE

REPRESENTANTE DE LA CONTRALORIA

C. EDGAR GOMEZ BAÑUELOS
NOMBRE Y FIRMA

SERVIDOR PUBLICO QUE RECIBE

C. ANGELA ISABEL SILVA GRIJALVA
NOMBRE Y FIRMA

L.A.F ALBERTO HERNANDEZ DE LA CRUZ
REPRESENTANTE DE LA COMISION ENTRANTE

FOLIO CONSECUTIVO:

No. HOJA
1/ 3

5	ENTREGAR EXPEDIENTES ORIGINALES EN DIF JALISCO DE 6 BENEFICIARIAS PARA EL PROGRAMA MUJERES LIDERES DEL HOGAR. LAS BENEFICIARIAS SON: ROSALBA LUCERO RENDON BECERRA, LIZIZ MARINA VICENTE RODRIGUEZ, LINDA ELIZABETH CASTILLON MORA, VERONICA CLAUDIA GUTIERREZ RODRIGUEZ, NOHELIA CANDELARIA ROBLES GONZALEZ Y RAQUEL HERNANDEZ VALDOVINOS.	ABIERTO	EN LA OFICINA DE TRABAJO SOCIAL	MARTHA GABRIELA SANDOVAL GONZALEZ	YA SE ENVIO ESCANEADOS LOS DOCUMENTOS SOLO HAY QUE ENTREGAR EN FISICO Y ORIGINAL.
6	LA BENEFICIARIA NATALY MURATALLA ROSALES DE LA LOCALIDAD DE IPALA, TIENE QUE REVALIDAD DOCUMENTOS PARA ENTRAR AL PROGRAMA MUJERES LIDERES DEL HOGAR TIENE 15 DIAS A PARTIR DEL 22/09/2021 PARA HACERLO, DE LO CONTRARIO QUEDARIA FUERA.	ABIERTO	EN LA OFICINA DE TRABAJO SOCIAL	MARTHA GABRIELA SANDOVAL GONZALEZ	EN CUANTO SE TENGA LOS DOCUMENTOS ENVIARLOS ESCANEADOS AL CORREO revalidacionmlh@ssas.mx Y A LA BREVEDAD ENTREGARLOS EN FISICO.
7	ENTREGAR CREDENCIAL DE DISCAPACITADO A JONATHAN LORENZO LEDEZMA DE YELAPA.	ABIERTO	EN LA OFICINA DE TRABAJO SOCIAL	MARTHA GABRIELA SANDOVAL GONZALEZ	FIRMAR DE RECIBIDO.
8	NOTIFICAR A MARTIN GUTIERREZ TORREZ DE LA LOCALIDAD DE LAS JUNTAS Y VERANOS QUE SU CREDENCIAL DE DISCAPACITADO FUE RECHAZADA Y LOS MOTIVOS.	ABIERTO	EN LA OFICINA DE TRABAJO SOCIAL	MARTHA GABRIELA SANDOVAL GONZALEZ	
9	VERIFICAR EN CRIT DE GUADALAJARA SI LA CREDENCIAL DE DISCAPACITADO DE ROSA MARIA RODRIGUEZ GONZALEZ FUE ACEPTADA YA QUE SE DEJARON LOS DOCUMENTOS EL 17/09/2021	ABIERTO	EN LA OFICINA DE TRABAJO SOCIAL	MARTHA GABRIELA SANDOVAL GONZALEZ	
10	TRAMITAR EL GAFETTE DE DISCAPACITADO DE JOSE DE JESUS ARIAS NAVARRO, PERO LLEVAR LA CREDENCIAL DE DISCAPACITADO ORIGINAL DE ÉL.	ABIERTO	EN LA OFICINA DE TRABAJO SOCIAL	MARTHA GABRIELA SANDOVAL GONZALEZ	ENTREGAR LA CREDENCIAL DE DISCAPACITADO ORIGINAL AL BENEFICIARIO CUANDO SE TERMINE DE REALIZAR EL TRAMITE.
11	RECIBOS EN COMODATO DE SILLAS DE RUEDAS, ANDADERAS, MULETAS, ETC.	ABIERTO	EN LA OFICINA DE TRABAJO SOCIAL	MARTHA GABRIELA SANDOVAL GONZALEZ	VERIFICAR SI A UN ESTAN PRESTADAS EN COMODATO YA QUE EN OCASIONES LAS REGRESABAN Y QUIEN RECIBIA NO NOTIFICABA A TRABAJO SOCIAL.
12	RECIBOS DE ENTREGA (DONADAS A BENEFICIARIOS) DE SILLAS DE RUEDAS	ABIERTO	EN LA OFICINA DE TRABAJO SOCIAL	MARTHA GABRIELA SANDOVAL GONZALEZ	

SERVIDOR PUBLICO QUE ENTREGA **LIC. SANTIAGO NOYOLA CASTELLON** NOMBRE Y FIRMA **LIC. JUAN DIEGO CAMPOS RODRIGUEZ** REPRESENTATEN DE LA COMISION SALIENTE	REPRESENTANTE DE LA CONTRALORIA **C. EDGAR GOMEZ BAÑUELOS** NOMBRE Y FIRMA	SERVIDOR PUBLICO QUE RECIBE **C. ANGELA ISABEL SILVA GRIJALVA** NOMBRE Y FIRMA **L.A.F ALBERTO HERNANDEZ DE LA CRUZ** REPRESENTANTE DE LA COMISION ENTRANTE	FOLIO CONSECUTIVO: No. HOJA 2/ 3

13	REALIZAR VISITA DOMICILIARIA A JUAN GONZALEZ MERCADO DE 80 AÑOS DE EDAD. QUIEN REPORTA EL CASO ES SU HIJO RAFAEL GONZALEZ PEREZ.	ABIERTO	EN LA OFICINA DE TRABAJO SOCIAL	MARTHA GABRIELA SANDOVAL GONZALEZ	
14	29 PAQUETES DE PAÑALES PARA ADULTO DE CALZÓN TALLA GRANDE, 30 PAQUETES DE PAÑAL PARA ADULTO PREDOBLADO Y 36 PAQUETES DE PAÑALES PARA ADULTO TALLA MEDIANA.	ABIERTO	UBR	MARTHA GABRIELA SANDOVAL GONZALEZ	PAÑALES PARA DONAR A QUIEN LO NECESITE Y REQUIERA.

SERVIDOR PUBLICO QUE ENTREGA **LIC. SANTIAGO NOYOLA CASTELLON** NOMBRE Y FIRMA **LIC. JUAN DIEGO CAMPOS RODRIGUEZ** REPRESENTATEN DE LA COMISION SALIENTE	REPRESENTANTE DE LA CONTRALORIA **C. EDGAR GOMEZ BAÑUELOS** NOMBRE Y FIRMA	SERVIDOR PUBLICO QUE RECIBE **C. ANGELA ISABEL SILVA GRIJALVA** NOMBRE Y FIRMA **L.A.F ALBERTO HERNÁNDEZ DE LA CRUZ** REPRESENTANTE DE LA COMISION ENTRANTE	FOLIO CONSECUTIVO: No. HOJA 3/ 3

MUNICIPIO DE CABO CORRIENTES, JALISCO
ENTREGA - RECEPCION:
ORDINARIA

DD-4 ESTUDIOS O PROYECTOS EJECUTADOS DURANTE LA ADMINISTRACION

ENTE: **CABO CORRIENTES**
UNIDAD RESPONSABLE: **SISTEMA DIF MUNICIPAL**
AREA: **TRABAJO SOCIAL**

FECHA DE CORTE DE INFORMACION: **30/09/2021**

ESTUDIO O PROYECTO	INICIO	TERMINO	PRESUPUESTO EJERCIDO		OBSERVACIONES
			ESTATAL	MIXTO (ACLARAR)	
EL PROYECTO	01 DE OCTUBRE DEL 2018	30 DE NOVIEMBRE DEL 2018		RECURSO FEDERAL: FONDO DE APORTACIÓN MÚLTIPLES, RAMO 33	RECURSO EJECUTADO **$87,579.09**
PROYECTO DE PAÑALES Y LECHE	01 DE NOVIEMBRE DEL 2018	15 DE NOVIEMBRE DEL 2018	RECURSO ESTATAL		RECURSO EN ESPECIE: 78 PAQUETES DE PAÑAL ADULTO TALLA GRANDE, 10 PAQUETES DE PAÑAL ETAPA 3, 20 PAQUETES DE PAÑAL TIPO CALZÓN CHICO Y 8 LATAS DE LECHE ALPHA ETAPA 3.
1RA. PARTE. "PROYECTO 13" ENTREGA DE APOYOS ASISTENCIALES EN COORDINACIÓN CON LA RED DE LOS SISTEMAS DIF MUNICIPALES	15 DE JULIO DEL 2019	30 DE NOVIEMBRE DEL 2019		RECURSO FEDERAL: FONDO DE APORTACIÓN MÚLTIPLES, RAMO 33	RECURSO EJECUTADO **$125,000.00**
2DA. PARTE. "PROYECTO 13" ENTREGA DE APOYOS ASISTENCIALES EN COORDINACIÓN CON LA RED DE LOS SISTEMAS DIF MUNICIPALES	30 DE NOVIEMBRE DEL 2019	16 DE DICIEMBRE DEL 2019		RECURSO FEDERAL: FONDO DE APORTACIÓN MÚLTIPLES, RAMO 33	RECURSO EJECUTADO **$50,000.00**
1RA. PARTE. "PROYECTO 10" ENTREGA DE APOYOS ASISTENCIALES A LAS FAMILIAS JALISCIENSES EN COORDINACIÓN CON LA RED DE LOS SISTEMAS DIF MUNICIPALES 2020 "JALISCO SIN HAMBRE, JUNTOS POR LA ALIMENTACIÓN"	17 DE ABRIL DEL 2020	30 DE JUNIO DEL 2020		RECURSO FEDERAL: FONDO DE APORTACIÓN MÚLTIPLES, RAMO 33	RECURSO EJECUTADO **$80,000.00** COMPRA EXCLUSIVA DE 320 DESPENSAS

SERVIDOR PUBLICO QUE ENTREGA	REPRESENTANTE DE LA CONTRALORIA	SERVIDOR PUBLICO QUE RECIBE	FOLIO CONSECUTIVO:
LIC. SANTIAGO NOYOLA CASTELLON	**C. EDGAR GOMEZ BAÑUELOS**	**C. ANGELA ISABEL SILVA GRIJALVA**	
NOMBRE Y FIRMA	NOMBRE Y FIRMA	NOMBRE Y FIRMA	No. HOJA 1/ 2
LIC. JUAN DIEGO CAMPOS RODRIGUEZ		**L.A.F ALBERTO HERNANDEZ DE LA CRUZ**	
REPRESENTATEN DE LA COMISION SALIENTE		REPRESENTANTE DE LA COMISION ENTRANTE	

2DA. PARTE. "PROYECTO 10" ENTREGA DE APOYOS ASISTENCIALES A LAS FAMILIAS JALISCIENSES EN COORDINACIÓN CON LA RED DE LOS SISTEMAS DIF MUNICIPALES 2020	07 DE SEPTIEMBRE DEL 2020	30 DE NOVIEMBRE DEL 2020		RECURSO FEDERAL: FONDO DE APORTACIÓN MÚLTIPLES, RAMO 33	RECURSO EJECUTADO **$90,000.00**
"PROYECTO 10" ENTREGA DE APOYOS ASISTENCIALES A LAS FAMILIAS JALISCIENSES EN COORDINACIÓN CON LA RED DE LOS SISTEMAS DIF MUNICIPALES 2021	28 DE ABRIL DEL 2021	06 DE AGOSTO DEL 2021		RECURSO FEDERAL: FONDO DE APORTACIÓN MÚLTIPLES, RAMO 33	RECURSO EJECUTADO **$100,000.00**

SERVIDOR PUBLICO QUE ENTREGA **LIC. SANTIAGO NOYOLA CASTELLON** NOMBRE Y FIRMA **LIC. JUAN DIEGO CAMPOS RODRIGUEZ** REPRESENTATEN DE LA COMISION SALIENTE	REPRESENTANTE DE LA CONTRALORIA **C. EDGAR GOMEZ BAÑUELOS** NOMBRE Y FIRMA	SERVIDOR PUBLICO QUE RECIBE **C. ANGELA ISABEL SILVA GRIJALVA** NOMBRE Y FIRMA **L.A.F ALBERTO HERNANDEZ DE LA CRUZ** REPRESENTANTE DE LA COMISION ENTRANTE	FOLIO CONSECUTIVO: No. HOJA 2/ 2

Cabo Corrientes
Gobierno Municipal

MUNICIPIO DE CABO CORRIENTES, JALISCO
ENTREGA - RECEPCION:
ORDINARIA
RM1 INVENTARIO DE ALMACENES DIVERSOS

ENTE: **CABO CORRIENTES**
UNIDAD RESPONSABLE: **SISTEMA DIF MUNICIPAL**
AREA: **TRABAJO SOCIAL**

FECHA DE CORTE DE INFORMACION: **30/09/2021**

NO. CONSEC.	CANTIDAD	DESCRIPCCION DEL ARTICULO	PRECIO	UBICACIÓN	RESPONSABLE	OBSERVACIONES
	19	SILLAS DE RUEDAS EN COLOR NEGRO NUEVAS (7 SILLAS EN COMODATO, 12 SILLAS EN EXISTENCIA, 1 SILLA REGALADA)		UBR	MARTHA GABRIELA SANDOVAL GONZALEZ	LA COMPRA FUE DE 20 SILLAS, NO SE HIZO UN DOCUMENTO DONDE SE MENCIONARA QUE SE QUEDARIAN PARA QUE TRABAJO SOCIAL LAS PRESTARA, SOLO FUE DE PALABRA.

SERVIDOR PUBLICO QUE ENTREGA **LIC. SANTIAGO NOYOLA CASTELLON** NOMBRE Y FIRMA	REPRESENTANTE DE LA CONTRALORIA **C. EDGAR GOMEZ BAÑUELOS** NOMBRE Y FIRMA	SERVIDOR PUBLICO QUE RECIBE **C. ANGELA ISABEL SILVA GRIJALVA** NOMBRE Y FIRMA	FOLIO CONSECUTIVO: No. HOJA 1/ 1
LIC. JUAN DIEGO CAMPOS RODRIGUEZ REPRESENTATEN DE LA COMISION SALIENTE		**L.A.F ALBERTO HERNANDEZ DE LA CRUZ** REPRESENTANTE DE LA COMISION ENTRANTE	

MUNICIPIO DE CABO CORRIENTES, JALISCO
ENTREGA - RECEPCION:
ORDINARIA
RM-9 RELACION DE MOBILIARIO Y EQUIPO DE COMPUTO

ENTE: **CABO CORRIENTES**
UNIDAD RESPONSABLE: **SISTEMA DIF MUNICIPAL**
AREA: **TRABAJO SOCIAL**

FECHA DE CORTE DE INFORMACION: **30/09/2021**

No. CONS.	N° DE INVENTARIO (PESA)	DESCRIPCCION DEL BIEN	UBICACIÓN	RESGUARDANTE	OBSERVACIONES
1	DIF_TRA_011	ESCRITORIO DE OFICINA	ÁREA DE TRABAJO SOCIAL	MARTHA GABIELA SANDOVAL GONZALEZ	
2	DIF_TRA_012	SILLA DE ESPERA	ÁREA DE TRABAJO SOCIAL	MARTHA GABIELA SANDOVAL GONZALEZ	
3	DIF_TRA_013	SILLAS DE PLASTICO PARA ESPERA	ÁREA DE TRABAJO SOCIAL	MARTHA GABIELA SANDOVAL GONZALEZ	
4	DIF_TRA_014	ENGRAPADORA COLOR BEIGE	ÁREA DE TRABAJO SOCIAL	MARTHA GABIELA SANDOVAL GONZALEZ	
5	DIF_TRA_015	PERFORADORA COLOR NEGRO	ÁREA DE TRABAJO SOCIAL	MARTHA GABIELA SANDOVAL GONZALEZ	
6	DIF_TRA_016	EXTENSIÓN COLOR ANARANJADO DE 15 METROS	ÁREA DE TRABAJO SOCIAL	MARTHA GABIELA SANDOVAL GONZALEZ	
7	DIF_TRA_017	ORGANIZADOR DE ESCRITORIO	ÁREA DE TRABAJO SOCIAL	MARTHA GABIELA SANDOVAL GONZALEZ	
8	DIF_TRA_018	COGIN PARA TINTA	ÁREA DE TRABAJO SOCIAL	MARTHA GABIELA SANDOVAL GONZALEZ	
9	DIF_TRA_021	BOTE DE BASURA	ÁREA DE TRABAJO SOCIAL	MARTHA GABIELA SANDOVAL GONZALEZ	
10	DIF_TRA_022	TELEFONO INALAMBRICO	ÁREA DE TRABAJO SOCIAL	MARTHA GABIELA SANDOVAL GONZALEZ	
11		CAJA DE DINERO CON LLAVE METALICA	ÁREA DE TRABAJO SOCIAL	MARTHA GABIELA SANDOVAL GONZALEZ	

NOTA:.- Al reportar los bienes en comadato, especificar en observaciones, si el bien se entrega o se recibe en comodato citando al comodante o comodatario (el contrato correspondiente se dede relacional en el apartado correspondiente.)

SERVIDOR PUBLICO QUE ENTREGA	REPRESENTANTE DE LA CONTRALORIA	SERVIDOR PUBLICO QUE RECIBE	FOLIO CONSECUTIVO:
LIC. SANTIAGO NOYOLA CASTELLON	**C. EDGAR GOMEZ BAÑUELOS**	**C. ANGELA ISABEL SILVA GRIJALVA**	
NOMBRE Y FIRMA	NOMBRE Y FIRMA	NOMBRE Y FIRMA	No. HOJA 1/ 1
LIC. JUAN DIEGO CAMPOS RODRIGUEZ		**L.A.F ALBERTO HERNÁNDEZ DE LA CRUZ**	
REPRESENTATEN DE LA COMISION SALIENTE		REPRESENTANTE DE LA COMISION ENTRANTE	

MUNICIPIO DE CABO CORRIENTES, JALISCO
ENTREGA - RECEPCION:
ORDINARIA
DD-1 ARCHIVOS EN RESGUARDO

ENTE: **CABO CORRIENTES**
UNIDAD RESPONSABLE: **SISTEMA DIF MUNICIPAL**
AREA: **TRABAJO SOCIAL**

FECHA DE CORTE DE INFORMACION: **30/09/2021**

N° CONS.	N° DE EXPEDIENTE	CONTENIDO	UBICACIÓN (AREA, OFICINA)	UBICACIÓN (DISPOSITIVO, EQUIPO, ARCHIVERO, ETC.)	RESGUARDANTE	OBSERVACION
CAJA 1	**320 EXPEDIENTES** 1/020/06/2020 AL 321/020/06/2020	**1RA. PARTE** "PROYECTO 10" ENTREGA DE APOYOS ASISTENCIALES A LAS FAMILIAS JALISCIENSES EN COORDINACIÓN CON LA RED DE LOS SISTEMAS DIF MUNICIPALES 2020. "JALISCO SIN HAMBRE, JUNTOS POR LA ALIMENTACIÓN"	ÁREA DE TRABAJO SOCIAL	MEMORIA USB	MARTHA GABRIELA SANDOVAL GONZALEZ	EN LA ETIQUETA DICE 321 PERO SON 320 EXPEDIENTES PORQUE EL EXPEDIENTE 188 NO ESTÁ YA QUE FUE CANCELADO Y NO SE QUISO PONER LA CARPETA SOLA.
CAJA 2	**61 EXPEDIENTE** 1/20/07/2019 AL 61/20/11/2019	**1RA. PARTE** "PROYECTO 13" ENTREGA DE APOYOS ASISTENCIALES EN COORDINACIÓN CON LA RED DE LOS SISTEMAS DIF MUNICIPALES.	ÁREA DE TRABAJO SOCIAL	MEMORIA USB	MARTHA GABRIELA SANDOVAL GONZALEZ	
CAJA 2	**19 EXPEDIENTE** 62/20/12/2019 AL 80/20/12/2019	**2DA. PARTE** "PROYECTO 13" ENTREGA DE APOYOS ASISTENCIALES EN COORDINACIÓN CON LA RED DE LOS SISTEMAS DIF MUNICIPALES.	ÁREA DE TRABAJO SOCIAL	MEMORIA USB	MARTHA GABRIELA SANDOVAL GONZALEZ	
CAJA 2	**13 EXPEDIENTES** 322/020/11/2020 AL 334/020/11/2020	**2DA. PARTE** "PROYECTO 10" ENTREGA DE APOYOS ASISTENCIALES A LAS FAMILIAS JALISCIENSES EN COORDINACIÓN CON LA RED DE LOS SISTEMAS DIF MUNICIPALES 2020.	ÁREA DE TRABAJO SOCIAL	MEMORIA USB	MARTHA GABRIELA SANDOVAL GONZALEZ	
CAJA 2	**16 EXPEDIENTE** 001/Noviembre/TS/20/2018 AL 016/Noviembre/TS/20/2018	EL PROYECTO	ÁREA DE TRABAJO SOCIAL	MEMORIA USB	MARTHA GABRIELA SANDOVAL GONZALEZ	

SERVIDOR PUBLICO QUE ENTREGA

LIC. SANTIAGO NOYOLA CASTELLON
NOMBRE Y FIRMA

LIC. JUAN DIEGO CAMPOS RODRIGUEZ
REPRESENTATEN DE LA COMISION SALIENTE

REPRESENTANTE DE LA CONTRALORIA

C. EDGAR GOMEZ BAÑUELOS
NOMBRE Y FIRMA

SERVIDOR PUBLICO QUE RECIBE

C. ANGELA ISABEL SILVA GRIJALVA
NOMBRE Y FIRMA

L.A.F ALBERTO HERNANDEZ DE LA CRUZ
REPRESENTANTE DE LA COMISION ENTRANTE

FOLIO CONSECUTIVO:

No. HOJA
1/ 2

CAJA 3	**33 EXPEDIENTE** 1/020/06/2021 AL 33/020/07/2021	"PROYECTO 10" ENTREGA DE APOYOS ASISTENCIALES A LAS FAMILIAS JALISCIENSES EN COORDINACIÓN CON LA RED DE LOS SISTEMAS DIF MUNICIPALES 2021.	ÁREA DE TRABAJO SOCIAL	MEMORIA USB	MARTHA GABRIELA SANDOVAL GONZALEZ	
CAJA 4	**39 EXPEDIENTE** 1/OCTUBRE/TS/20/2018 AL 39/SEPTIEMBRE/TS/20/2021	PERSONAS ENVIADAS A CENTROS DE REHABILITACIÓN (Octubre 2018 a Septiembre 2021)	ÁREA DE TRABAJO SOCIAL		MARTHA GABRIELA SANDOVAL GONZALEZ	
CAJA 4	**28 EXPEDIENTE** 001/Febrero/TS/20/2019 031/Septiembre/TS/20/2021	CASOS DE TRABAJO SOCIAL (Febrero 2019 a Septiembre 2021)	ÁREA DE TRABAJO SOCIAL		MARTHA GABRIELA SANDOVAL GONZALEZ	1 EXPEDIENTE ESTA CANCELADO Y 2 CASO SE QUEDA PARA SEGUIMIENTO
CAJA 4	**63 EXPEDIENTES**	4 EXPEDIENTE DE CASOS EN SEGUIMIENTO DE LA ADMINISTRACIÓN 2015-2018 7 EXPEDIENTES DE APOYOS DEL PROYECTO DE PAÑALES Y LECHE 2018 52 EXPEDIENTES DE APOYOS ENTREGADOS EN TRABAJO SOCIAL (DICIEMBRE 2018 A JUNIO 2021)	ÁREA DE TRABAJO SOCIAL		MARTHA GABRIELA SANDOVAL GONZALEZ	
CAJA 5	DOCUMENTOS VARIOS	TRABAJO SOCIAL 2018-2021	ÁREA DE TRABAJO SOCIAL		MARTHA GABRIELA SANDOVAL GONZALEZ	

SERVIDOR PUBLICO QUE ENTREGA **LIC. SANTIAGO NOYOLA CASTELLON** NOMBRE Y FIRMA **LIC. JUAN DIEGO CAMPOS RODRIGUEZ** REPRESENTATEN DE LA COMISION SALIENTE	REPRESENTANTE DE LA CONTRALORIA **C. EDGAR GOMEZ BAÑUELOS** NOMBRE Y FIRMA	SERVIDOR PUBLICO QUE RECIBE **C. ANGELA ISABEL SILVA GRIJALVA** NOMBRE Y FIRMA **L.A.F ALBERTO HERNANDEZ DE LA CRUZ** REPRESENTANTE DE LA COMISION ENTRANTE	FOLIO CONSECUTIVO: No. HOJA 2/ 2

MUNICIPIO DE CABO CORRIENTES, JALISCO
ENTREGA - RECEPCION:
ORDINARIA

DD-8 DOCUMENTACION E INFORMACION ADICIONAL O COMPLEMENTARIA

ENTE: **CABO CORRIENTES**
UNIDAD RESPONSABLE: **SISTEMA DIF MUNICIPAL**
AREA: **TRABAJO SOCIAL**

FECHA DE CORTE DE INFORMACION: **30/09/2021**

NOMBRE DEL DOCUMENTO	DESCRIPCION	OBSERVACIONES
CREDENCIALES DE DISCAPACITADOS 2018-2021	CONTIENE INFORMACIÓN DE LAS CREDENCIALES ENTREGADAS	
CENTRO DE REHABILITACIÓN CIHUATLAN Y GETSEMANI	INFORMACIÓN DE CENTRO DE REHABILITACIÓN	
GUIA PARA EL LLENADO DE LA ENTREVISTA ORIENTACIÓN	INFORMACION COMO LLENAR UNA ENTREVISTA ORIENTACIÓN EN TRABAJO SOCIAL	
APOYOS GESTIONADOS	APOYOS GESTIONADOS POR TRABAJO SOCIAL	
CADI	ENTREGA RECEPCIÓN DEL ÁREA DE TRABAJO SOCIAL DEL CADI A SANDY NALLELY ARAIZA VICENCIO	
PERSONAS DESAPARECIDAS	SOLICITUD DE FISCALIA DEL ESTADO CON RELACIÓN A PERSONAS DESAPARECIDAS	
REGLAS DE OPERACIÓN DEL PROGRAMA "APOYO A MUJERES JEFAS DE FAMILIA"	REGLAS DE OPERACIÓN PARA LLEVAR A CABO EL PROGRAMA	
MUJERES JEFAS DE FAMILIA 2019	INFORMACIÓN ENVIADA Y RECIBIDA DEL PROGRAMA	
FORMATOS	FORMATOS DE PROGRAMA MUJERES JEFAS DE FAMILIA	
PROGRAMA MUJERES LIDERES DEL HOGAR 2020	INFORMACIÓN ENVIADA Y RECIBIDA DEL PROGRAMA	
CONTRALORIA SOCIAL	CONTRALORIA SOCIAL EN EL ÁREA DE PROYECTOS ESTRATEGÍCOS DEL PROGRAMA MUJERES LIDERES DEL HOGAR	

SERVIDOR PUBLICO QUE ENTREGA

LIC. SANTIAGO NOYOLA CASTELLON

NOMBRE Y FIRMA

LIC. JUAN DIEGO CAMPOS RODRIGUEZ

REPRESENTATEN DE LA COMISION SALIENTE

REPRESENTANTE DE LA CONTRALORIA

C. EDGAR GOMEZ BAÑUELOS

NOMBRE Y FIRMA

SERVIDOR PUBLICO QUE RECIBE

C. ANGELA ISABEL SILVA GRIJALVA

NOMBRE Y FIRMA

L.A.F ALBERTO HERNANDEZ DE LA CRUZ

REPRESENTANTE DE LA COMISION ENTRANTE

FOLIO CONSECUTIVO

No. HOJA 1/ 3

COMITÉ DE CONTRALORIA SOCIAL	COMITÉ INTEGRADO DE CONTRALORIA SOCIAL POR MUJERES LIDERES DEL HOGAR	
PROGRAMA MUJERES LIDERES DEL HOGAR 2021	REVALIDACION DE DOCUMENTOS PARA EL PROGRAMA MUJERES LIDERES DEL HOGAR	
OFICIOS PERSONALES 2018-2021	OFICIOS ENVIADOS PARA PARTICIPAR EN MESAS DE TRABAJOS	
LIBRETA DE CONTROL DE CANALIZACIONES Y CONTRACANALIZACIONES 2015-2018	CONTIENE LISTADO DE CANALIZACIONES Y CONTRACALIZACIONES ENVIADOS Y RECIBIDOS	
ESE Y VSE 2020	FORMATOS NUEVOS DE ESTUDIO SOCIO ECONÓMICO Y VALORACIÓN SOCIO ECONÓMICA	
DOCUMENTOS DE APOYO PARA REALIZAR ESE Y VSE	GUIA PARA REALIZAR ESE Y VSE	
INDICADORES ESE	5 ESTUDIOS SOCIO ECÓMICOS CON SUS INDICADORES	
DOCUMENTOS RECHAZADOS DE CREDENCIALES DE DISCAPACITADOS	CONTIENE DOCUMENTOS DE PERSONAS QUE SU CREDENCIAL DE DISCAPACITADO FUE RECHAZADA O NO FUE TRAMITADA PORQUE NO HABIA EN EXISTENCIA	
PROYECTOS ADMINISTRACIÓN 2018-2021	CONTIENE INFORMACIÓN DE LOS PROYECTOS LLEVADOS A CABO EN EL ÁREA DE TRABAJO SOCIAL	
CARTAS DE DESCUENTOS	CONTIENE LAS CARTAS DE DESCUENTO ENTREGADAS DURANTE LA ADMINISTRACIÓN 2018-2021	
BITÁCORA DE CARTAS DE DESCUENTO	BITÁCORA DE CONTROL DE LAS CARTAS DE DESCUENTO ENTREGADAS ADMINISTRACIÓN 2018-2021	
UNIDAD DE TRABAJO SOCIAL	BITACORA DE REGISTRO DE TRABAJO SOCIAL 2018	
INGRESOS Y EGRESOS DEL 2018	INGRESOS Y EGRESOS DURANTE LA ADMINISTRACIÓN 2018-2021 DE CAJA CHICA	
INGRESOS Y EGRESOS DEL 2019		
INGRESOS Y EGRESOS DEL 2020		
INGRESOS Y EGRESOS DEL 2021		

SERVIDOR PUBLICO QUE ENTREGA	REPRESENTANTE DE LA CONTRALORIA	SERVIDOR PUBLICO QUE RECIBE	OLIO CONSECUTIVO
LIC. SANTIAGO NOYOLA CASTELLON	**C. EDGAR GOMEZ BAÑUELOS**	**C. ANGELA ISABEL SILVA GRIJALVA**	No. HOJA 2/ 3
NOMBRE Y FIRMA	NOMBRE Y FIRMA	NOMBRE Y FIRMA	
LIC. JUAN DIEGO CAMPOS RODRIGUEZ		**L.A.F ALBERTO HERNANDEZ DE LA CRUZ**	
REPRESENTATEN DE LA COMISION SALIENTE		REPRESENTANTE DE LA COMISION ENTRANTE	

APOYOS DE CAJA CHICA	APOYOS ENTREGADOS CON RECURSO ECONÓMICO DE CAJA CHICA	
DOCUMENTOS PERSONALES DE LAS BENEFICIARIAS DEL PROGRAMA MUJERES JEFAS DE FAMILIA 2019	DOCUMENTOS SOLICITADOS POR LOS ENCARGADOS DEL PROGRAMA MUJERES JEFAS DE FAMILIA.	
CATÁLOGO Y GUIA GENERAL DE TRABAJO SOCIAL	INFORMACIÓN IMPORTANTE QUE SE REQUIERE TENER EN EL ÁREA DE TRABAJO SOCIAL	
DIRECTORIO DE PROVEEDORES DE TRABAJO SOCIAL	INFORMACIÓN IMPORTANTE QUE SE REQUIERE TENER EN EL ÁREA DE TRABAJO SOCIAL	
ASISTENCIA OPERACIONAL EN TRABAJO SOCIAL A DIF MUNICIPAL (MANUAL OPERATIVO)	INFORMACIÓN IMPORTANTE QUE SE REQUIERE TENER EN EL ÁREA DE TRABAJO SOCIAL	
MANUAL OPERATIVO DE CASOS URGENTES	INFORMACIÓN IMPORTANTE QUE SE REQUIERE TENER EN EL ÁREA DE TRABAJO SOCIAL	
MANUAL OPERATIVO DE FORTALECIMIENTO FAMILIAR	INFORMACIÓN IMPORTANTE QUE SE REQUIERE TENER EN EL ÁREA DE TRABAJO SOCIAL	
GUIA OPERATIVA PARA EL LLENADO DE LA ENTREVISTA-ORIENTACIÓN	INFORMACIÓN IMPORTANTE QUE SE REQUIERE TENER EN EL ÁREA DE TRABAJO SOCIAL	
GUIA OPERATIVA PARA EL LLENADO DEL ESTUDIO SOCIOFAMILIAR	INFORMACIÓN IMPORTANTE QUE SE REQUIERE TENER EN EL ÁREA DE TRABAJO SOCIAL	
GUIA DE LLENADO FORMATO CANALIZACIÓN Y CONTRACANALIZACIÓN	INFORMACIÓN IMPORTANTE QUE SE REQUIERE TENER EN EL ÁREA DE TRABAJO SOCIAL	
LEY GENERAL DE LOS DERECHOS DE NIÑAS, NIÑOS Y ADOLESCENTES	INFORMACIÓN IMPORTANTE QUE SE REQUIERE TENER EN EL ÁREA DE TRABAJO SOCIAL	
FORMATOS DE SOLICITUD DE CREDENCIALES PARA DISCAPACITADOS	INFORMACIÓN IMPORTANTE QUE SE REQUIERE TENER EN EL ÁREA DE TRABAJO SOCIAL	

SERVIDOR PUBLICO QUE ENTREGA **LIC. SANTIAGO NOYOLA CASTELLON** NOMBRE Y FIRMA **LIC. JUAN DIEGO CAMPOS RODRIGUEZ** REPRESENTATEN DE LA COMISION SALIENTE	REPRESENTANTE DE LA CONTRALORIA **C. EDGAR GOMEZ BAÑUELOS** NOMBRE Y FIRMA	SERVIDOR PUBLICO QUE RECIBE **C. ANGELA ISABEL SILVA GRIJALVA** NOMBRE Y FIRMA **L.A.F ALBERTO HERNANDEZ DE LA CRUZ** REPRESENTANTE DE LA COMISION ENTRANTE	OLIO CONSECUTIVO No. HOJA 3/ 3

MUNICIPIO DE CABO CORRIENTES, JALISCO
ENTREGA - RECEPCION:
ORDINARIA
DD-8 DOCUMENTACION E INFORMACION ADICIONAL O COMPLEMENTARIA

ENTE: DIF MUNICIPAL
UNIDAD RESPONSABLE: DIRECIÓN
AREA: DESARROLLO COMUNITARIO

FECHA DE CORTE DE INFORMACION: 30-sep-21

NOMBRE DEL DOCUMENTO	DESCRIPCION	OBSERVACIONES
Actas Constitutivas	Acta Constitutiva de Las Costeñitas Ipala.	Año 2020
Minutas de Reunión	Minutas Reunión Las Costeñitas Ipala.	Año 2020
Adenda	Adenda Las Costeñitas	Año 2020
Viaticos	Viaticos Salidas a Guadalajara	Año 2021
Documentación	Documentación Integrante Las Costeñitas	Año 2021
Lista Asistencia Anexo 6	Anexo 6 Lista de Asistencia Las Costeñitas	Año 2021
Proyectos 2021 Las Costeñitas	Convenio, entrega de insumos, Lista de asistencia Entrega de insumos, registro de Asistencia contraloria social, Lista de entrega de kit de recuperación Espacios Publicos y becas formativas	Año 2021.
Actas Constitutiva	Acta Constitutiva de Las Costeñitas Ipala.	Año 2021

SERVIDOR PUBLICO QUE ENTREGA	REPRESENTANTE DE LA CONTRALORIA	SERVIDOR PUBLICO QUE RECIBE	FOLIO CONSECUTIVO:
Lic. Santiago Noyola Castellón NOMBRE Y FIRMA	C. Edgar Gomez Bañuelos NOMBRE Y FIRMA	Lic. Angela Isabel Silva Grijalva NOMBRE Y FIRMA	No. HOJA 1/ 1
Lic. Juan Diego Campos Rodriguez REPRESENTATEN DE LA COMISION SALIENTE		LAF. Alberto Hernandez de la Cruz. REPRESENTANTE DE LA COMISION ENTRANTE	

MUNICIPIO DE CABO CORRIENTES, JALISCO
ENTREGA - RECEPCION:
ORDINARIA
DD-8 DOCUMENTACION E INFORMACION ADICIONAL O COMPLEMENTARIA

ENTE: CABO CORRIENTES
UNIDAD RESPONSABLE: DIRECIÓN
AREA: DESARROLLO COMUNITARIO

FECHA DE CORTE DE INFORMACION: 30-sep-21

NOMBRE DEL DOCUMENTO	DESCRIPCION	OBSERVACIONES
Lista de asistencia Centros Comunitarios.	Lista de asistencia 2019. Sauceda, Ipala, Ixtlahuahey, Bioto y Refugio.	Año 2019
Iniciativas GDC Bioto	Iniciativas del Grupo De Desarrollo Comunitario Bioto	Año 2019
Oficios 2019	Oficios Departamento Desarrollo Comunitario 2019	Año 2019
Proyecto Ramo 33 Las Costeñitas	Convenios, Contratos y comprobación.	Año 2019
Recibos de Compras Ipala	Recibos de compra de Insumos CDC Las Costeñitas Ipala	Año 2020
Anexo 3 Las Costeñitas	lista de asistencia 2019. Sauceda, Ipala, Ixtlahuahey, Bioto y Refugio.	Año 2020
Capacitaciones Las Costeñitas	Capacitaciones para el Centro Comunitario Las Costeñitas.	Año 2020
Registro de Asistencia Ipala	Registro de Asistencias Centro Comunitario Ipala	Año 2020
Botiquin Basico	Apoyo de Botiquin Basico Centros Comunitarios de Ipala, Sauceda, Ipala, Bioto.	Año 2020
Becas Formativas	Apoyo de Becas Formativas Ipala	Año 2020

SERVIDOR PUBLICO QUE ENTREGA	REPRESENTANTE DE LA CONTRALORIA	SERVIDOR PUBLICO QUE RECIBE	FOLIO CONSECUTIVO:
LIC. SANTIAGO NOYOLA CASTELLÓN NOMBRE Y FIRMA	C. Edgar Gomez Bañuelos NOMBRE Y FIRMA	LIC. ANGELA ISABEL SILVA GRIJALVA NOMBRE Y FIRMA	No. HOJA 1/ 1
LIC. JUAN DIEGO CAMPOS RODRIGUEZ REPRESENTATEN DE LA COMISION SALIENTE		LAF. ALBERTO HERNANDEZ DE LA CRUZ REPRESENTANTE DE LA COMISION ENTRANTE	

Cabo Corrientes
Gobierno Municipal

MUNICIPIO DE CABO CORRIENTES, JALISCO
ENTREGA - RECEPCION:
ORDINARIA
DD-1 ARCHIVOS EN RESGUARDO

ENTE: 1 SISTEMA MUNICIPAL DIF
UNIDAD RESPONSABLE: 2 DIRECCION GENERAL
AREA: 3 **ADULTO MAYOR**

FECHA DE CORTE DE INFORMACION: **30 de septiembre de 2021**
4

N° CONSECUT.	N° DE EXPEDIENTE	CONTENIDO	UBICACION (AREA, OFICINA)	UBICACION (DISPOSITIVO, EQUIPO, ARCHIVERO)	RESGUARDANTE	OBSERVACION
1	-	ACTA CONSTITUTIVA "Grupo Valle Chiquito 2018"	SMDIF	ARCHIVERO METALICO	JOSE GUADALUPE SEVILLA RAMIREZ	-
2	-	ALBUM FOTOGRAFICO DE LOS ADULTOS MAYORES.	SMDIF	ARCHIVERO METALICO	JOSE GUADALUPE SEVILLA RAMIREZ	-
3	-	CARPETA BASICA DE CASA DIA (Convenio, Documentos y Licencias de Funcionamiento).	SMDIF	ARCHIVERO METALICO	JOSE GUADALUPE SEVILLA RAMIREZ	-
4	-	ENCUESTA DE ACTIVIDADES Y SERVICIOS DE ADULTOS MAYORES (SEP-2019).	SMDIF	ARCHIVERO METALICO	JOSE GUADALUPE SEVILLA RAMIREZ	-
5	-	FORMATOS DE ASISTENCIA Y AFILIACION; AVISOS Y LISTA DE CUMPLEAÑOS.	SMDIF	ARCHIVERO METALICO	JOSE GUADALUPE SEVILLA RAMIREZ	-
6	-	INFORME DE ACTIVIDADES	SMDIF	ARCHIVERO METALICO	JOSE GUADALUPE SEVILLA RAMIREZ	-
7	-	JORNADA DEPORTIVA Y CULTURAL DE LOS ADULTOS MAYORES 2019.	SMDIF	ARCHIVERO METALICO	JOSE GUADALUPE SEVILLA RAMIREZ	-
8	-	LEGAJO DE EXPEDIENTES ADULTOS MAYORES ACTIVOS.	SMDIF	ARCHIVERO METALICO	JOSE GUADALUPE SEVILLA RAMIREZ	-
9	-	LEGAJO DE EXPEDIENTES ADULTOS MAYORES INACTIVOS.	SMDIF	ARCHIVERO METALICO	JOSE GUADALUPE SEVILLA RAMIREZ	-
10	-	OFICIO APROBACION RE-APERTURA DE CENTRO DE DIA.	SMDIF	ARCHIVERO METALICO	JOSE GUADALUPE SEVILLA RAMIREZ	-
11	-	OFICIOS EMITIDOS Y RECIBIDOS 2019-2021.	SMDIF	ARCHIVERO METALICO	JOSE GUADALUPE SEVILLA RAMIREZ	-
12	-	PADRON ATENCION A LOS ADULTOS MAYORES 2019.	SMDIF	ARCHIVERO METALICO	JOSE GUADALUPE SEVILLA RAMIREZ	-
13	-	PROGRAMA JALISCO TE RECONOCE	SMDIF	ARCHIVERO METALICO	JOSE GUADALUPE SEVILLA RAMIREZ	-
14	-	SOLICITUDES DE REEQUIPAMIENTO DE CASA DIA 2019 Y 2021.	SMDIF	ARCHIVERO METALICO	JOSE GUADALUPE SEVILLA RAMIREZ	-

SERVIDOR PUBLICO QUE ENTREGA	REPRESENTANTE DE LA CONTRALORIA	SERVIDOR PUBLICO QUE RECIBE	FOLIO CONSECUTIVO:
Lic. Santiago Noyola Castellón NOMBRE Y FIRMA	*C. Edgar Gómez Bañuelos* NOMBRE Y FIRMA	*Lic. Saira Adriana Bravo Rodríguez* NOMBRE Y FIRMA	Nº HOJA 1/ 1
Lic. Edgar Ramón Ibarra Contreras REPRESENTATEN DE LA COMISION SALIENTE		*Ing. Omar Neyl Moncayo García* REPRESENTANTE DE LA COMISION ENTRANTE	

MUNICIPIO DE CABO CORRIENTES, JALISCO

ENTREGA - RECEPCION

ORDINARIA

RM1 INVENTARIO DE ALMACENES DIVERSOS

ENTE: 1 SISTEMA MUNICIPAL DIF

UNIDAD RESPONSABLE: 2 DIRECCION GENERAL

AREA: 3 **ADULTO MAYOR**

FECHA DE CORTE DE INFORMACION: **30 de septiembre de 2021**

4

N° CONSECUT.	CANTIDAD	DESCRIPCION DEL ARTICULO	PRECIO	UBICACION	RESPONSABLE	OBSERVACIONES	
DIF-AM-A001	1	Andadera Metálica Tubular Plegable en Color Cobre.		CENTRO DE DIA	JOSE GUADALUPE SEVILLA RAMIREZ	BUENO	
DIF-AM-A002	1	Bastón Marca ORTIZ Antishock en Metal Tipo Cromo con Plástico en Color Negro.		CENTRO DE DIA	JOSE GUADALUPE SEVILLA RAMIREZ	BUENO	
DIF-AM-A003	1	CD Musical - Bohemia "El Romanticismo a su Maxima Expresion".		CENTRO DE DIA	JOSE GUADALUPE SEVILLA RAMIREZ	BUENO	
DIF-AM-A004	1	CD Musical - Clasicos Indispensables Vol. 1 - Estuche con 3 CD's.		CENTRO DE DIA	JOSE GUADALUPE SEVILLA RAMIREZ	BUENO	
DIF-AM-A005	1	CD Musical - Javier Solis "42° Aniversario" - Estuche con 4 CD's y 1 DVD.		CENTRO DE DIA	JOSE GUADALUPE SEVILLA RAMIREZ	BUENO	
DIF-AM-A006	1	CD Musical - Jorge Negrete "Tesoros de Colección" - Estuche con 3 CD's.		CENTRO DE DIA	JOSE GUADALUPE SEVILLA RAMIREZ	BUENO	
DIF-AM-A007	1	CD Musical - Los Panchos "Mis 30 Mejores Canciones" - Estuche con 2 CD's.		CENTRO DE DIA	JOSE GUADALUPE SEVILLA RAMIREZ	BUENO	

SERVIDOR PUBLICO QUE ENTREGA	REPRESENTANTE DE LA CONTRALORIA	SERVIDOR PUBLICO QUE RECIBE	FOLIO CONSECUTIVO:
Lic. Santiago Noyola Castellón NOMBRE Y FIRMA	*C. Edgar Gómez Bañuelos* NOMBRE Y FIRMA	Saira B.R. *Lic. Saira Adriana Bravo Rodríguez* NOMBRE Y FIRMA	N° HOJA 1/4
Lic. Edgar Ramón Ibarra Contreras REPRESENTATEN DE LA COMISION SALIENTE		*Ing. Omar Neyl Moncayo García* REPRESENTANTE DE LA COMISION ENTRANTE	

Cabo Corrientes
Gobierno Municipal

MUNICIPIO DE CABO CORRIENTES, JALISCO

ENTREGA - RECEPCION

ORDINARIA

RM1 INVENTARIO DE ALMACENES DIVERSOS

ENTE: 1 SISTEMA MUNICIPAL DIF

UNIDAD RESPONSABLE: 2 DIRECCION GENERAL

AREA: 3 **ADULTO MAYOR**

FECHA DE CORTE DE INFORMACION: **30 de septiembre de 2021**

4

N° CONSECUT.	CANTIDAD	DESCRIPCION DEL ARTICULO	PRECIO	UBICACION	RESPONSABLE	OBSERVACIONES	
DIF-AM-A008	1	CD Musical - Pedro Infante "40 Boleros que Llegan al Corazon" - Estuche con 2 CD's.		CENTRO DE DIA	JOSE GUADALUPE SEVILLA RAMIREZ	BUENO	
DIF-AM-A009	1	DVD Pelicula - Cantinflas "A Volar Joven", "El Bolero de Raquel" y "Soy un Profugo" - Estuche con 3 DVD's.		CENTRO DE DIA	JOSE GUADALUPE SEVILLA RAMIREZ	BUENO	
DIF-AM-A010	1	DVD Pelicula - Cantinflas "Don Quijote Cabalga de Nuevo".		CENTRO DE DIA	JOSE GUADALUPE SEVILLA RAMIREZ	BUENO	
DIF-AM-A011	1	DVD Pelicula - Cantinflas "El Analfabeto", "Romeo y Julieta" y "Si Yo Fuera Diputado" - Estuche con 3 DVD's.		CENTRO DE DIA	JOSE GUADALUPE SEVILLA RAMIREZ	BUENO	
DIF-AM-A012	1	DVD Pelicula - German Valdes Tin - Tan "Ay Amor Como Me Has Puesto", "El Revoltoso", "El Violetero", "El Vizconde de Montecristo" y "Los Lios de Barba Azul" - Estuche con 5 DVD's.		CENTRO DE DIA	JOSE GUADALUPE SEVILLA RAMIREZ	BUENO	
DIF-AM-A013	1	DVD Pelicula - Joaquin Pardavé "Dos Pesos Dejada".		CENTRO DE DIA	JOSE GUADALUPE SEVILLA RAMIREZ	BUENO	
DIF-AM-A014	1	DVD Pelicula - Joaquin Pardavé "Los de Pénjamo".		CENTRO DE DIA	JOSE GUADALUPE SEVILLA RAMIREZ	BUENO	

SERVIDOR PUBLICO QUE ENTREGA	REPRESENTANTE DE LA CONTRALORIA	SERVIDOR PUBLICO QUE RECIBE	FOLIO CONSECUTIVO:
Lic. Santiago Noyola Castellón NOMBRE Y FIRMA	*C. Edgar Gómez Bañuelos* NOMBRE Y FIRMA	Saira B.R. *Lic. Saira Adriana Bravo Rodríguez* NOMBRE Y FIRMA	N° HOJA 2/4
Lic. Edgar Ramón Ibarra Contreras REPRESENTATEN DE LA COMISION SALIENTE		*Ing. Omar Neyl Moncayo García* REPRESENTANTE DE LA COMISION ENTRANTE	

MUNICIPIO DE CABO CORRIENTES, JALISCO

ENTREGA - RECEPCION

ORDINARIA

RM1 INVENTARIO DE ALMACENES DIVERSOS

ENTE: 1 SISTEMA MUNICIPAL DIF

UNIDAD RESPONSABLE: 2 DIRECCION GENERAL

AREA: 3 **ADULTO MAYOR**

FECHA DE CORTE DE INFORMACION: **30 de septiembre de 2021**

4

N° CONSECUT.	CANTIDAD	DESCRIPCION DEL ARTICULO	PRECIO	UBICACION	RESPONSABLE	OBSERVACIONES	
DIF-AM-A015	1	DVD Pelicula - Joaquin Pardavé "Mil Estudiantes y Una Muchacha".		CENTRO DE DIA	JOSE GUADALUPE SEVILLA RAMIREZ	BUENO	
DIF-AM-A016	1	DVD Pelicula - Joaquin Pardavé & Libertad Lamarque "4 Peliculas" - Estuche con 2 DVD's.		CENTRO DE DIA	JOSE GUADALUPE SEVILLA RAMIREZ	BUENO	
DIF-AM-A017	1	DVD Pelicula - Lucha Villa & Andres Garcia "El Principio".		CENTRO DE DIA	JOSE GUADALUPE SEVILLA RAMIREZ	BUENO	
DIF-AM-A018	1	DVD Pelicula - Pedro Infante "El Mil Amores".		CENTRO DE DIA	JOSE GUADALUPE SEVILLA RAMIREZ	BUENO	
DIF-AM-A019	1	DVD Pelicula - Pedro Infante "Los Hijos de Maria Morales".		CENTRO DE DIA	JOSE GUADALUPE SEVILLA RAMIREZ	BUENO	
DIF-AM-A020	1	DVD Pelicula - Pedro Infante "Por Ellas Aunque Mal Paguen".		CENTRO DE DIA	JOSE GUADALUPE SEVILLA RAMIREZ	BUENO	
DIF-AM-A021	1	DVD Pelicula - Pedro Infante "Tambien de Dolor se Canta".		CENTRO DE DIA	JOSE GUADALUPE SEVILLA RAMIREZ	BUENO	

SERVIDOR PUBLICO QUE ENTREGA	REPRESENTANTE DE LA CONTRALORIA	SERVIDOR PUBLICO QUE RECIBE	FOLIO CONSECUTIVO:
Lic. Santiago Noyola Castellón NOMBRE Y FIRMA	*C. Edgar Gómez Bañuelos* NOMBRE Y FIRMA	Saira B.R. *Lic. Saira Adriana Bravo Rodríguez* NOMBRE Y FIRMA	N° HOJA 3/4
Lic. Edgar Ramón Ibarra Contreras REPRESENTATEN DE LA COMISION SALIENTE		*Ing. Omar Nayl Moncayo García* REPRESENTANTE DE LA COMISION ENTRANTE	

Cabo Corrientes
Gobierno Municipal

MUNICIPIO DE CABO CORRIENTES, JALISCO

ENTREGA - RECEPCION

ORDINARIA

RM1 INVENTARIO DE ALMACENES DIVERSOS

ENTE: 1 SISTEMA MUNICIPAL DIF

UNIDAD RESPONSABLE: 2 DIRECCION GENERAL

AREA: 3 **ADULTO MAYOR**

FECHA DE CORTE DE INFORMACION: **30 de septiembre de 2021**

4

N° CONSECUT.	CANTIDAD	DESCRIPCION DEL ARTICULO	PRECIO	UBICACION	RESPONSABLE	OBSERVACIONES	
DIF-AM-A022	2	Balones de Basquetbol.		CENTRO DE DIA (Bodega)	JOSE GUADALUPE SEVILLA RAMIREZ	BUENO	
DIF-AM-A023	2	Balones de Volibol.		CENTRO DE DIA (Bodega)	JOSE GUADALUPE SEVILLA RAMIREZ	BUENO	
DIF-AM-A024	2	Conos de Plástico Tamaño Chico.		CENTRO DE DIA (Bodega)	JOSE GUADALUPE SEVILLA RAMIREZ	BUENO	
DIF-AM-A025	1	Pala Pequeña Jardinera en Metal y Madera.		CENTRO DE DIA (Bodega)	JOSE GUADALUPE SEVILLA RAMIREZ	BUENO	
DIF-AM-A026	1	Pala Redonda Marca Pretul Larga Sin Agarradera.		CENTRO DE DIA (Bodega)	JOSE GUADALUPE SEVILLA RAMIREZ	BUENO	
DIF-AM-A027	1	Pala Redonda Marca Truper Con Agarradera.		CENTRO DE DIA (Bodega)	JOSE GUADALUPE SEVILLA RAMIREZ	BUENO	
DIF-AM-A028	20	Palos Color Rojo Para Activación Física.		CENTRO DE DIA (Bodega)	JOSE GUADALUPE SEVILLA RAMIREZ	REGULAR	
DIF-AM-A029	15	Pelotas Inflables.		CENTRO DE DIA (Bodega)	JOSE GUADALUPE SEVILLA RAMIREZ	REGULAR	
DIF-AM-A030	1	Red Para Volibol.		CENTRO DE DIA (Bodega)	JOSE GUADALUPE SEVILLA RAMIREZ	BUENO	
DIF-AM-A031	1	Tijera Podadora Marca Pretul Jardinera Manual.		CENTRO DE DIA (Bodega)	JOSE GUADALUPE SEVILLA RAMIREZ	REGULAR	

SERVIDOR PUBLICO QUE ENTREGA	REPRESENTANTE DE LA CONTRALORIA	SERVIDOR PUBLICO QUE RECIBE	FOLIO CONSECUTIVO:
Lic. Santiago Noyola Castellón	*C. Edgar Gómez Bañuelos*	*Lic. Saira Adriana Bravo Rodríguez*	
NOMBRE Y FIRMA	NOMBRE Y FIRMA	NOMBRE Y FIRMA	N° HOJA 4/4
Lic. Edgar Ramón Ibarra Contreras		*Ing. Omar Neyl Moncayo García*	
REPRESENTATEN DE LA COMISION SALIENTE		REPRESENTANTE DE LA COMISION ENTRANTE	

Cabo Corrientes
Gobierno Municipal

MUNICIPIO DE CABO CORRIENTES, JALISCO
ENTREGA - RECEPCION
ORDINARIA
RM-9 RELACION DE MOBILIARIO Y EQUIPO DE COMPUTO

ENTE: 1 SISTEMA MUNICIPAL DIF
UNIDAD RESPONSABLE: 2 DIRECCION GENERAL
AREA: 3 **ADULTO MAYOR**

FECHA DE CORTE DE INFORMACION: **30 de septiembre de 2021**
4

N° CONSECUT.	N° DE INVENTARIO (PESA)	DESCRIPCION DEL BIEN	UBICACION	RESGUARDANTE	OBSERVACIONES	
DIF-AM-M001		DVD Marca EKT Modelo BV-0925 Color Negro con Control Remoto, 20 cm X 22 cm.	CENTRO DE DIA	JOSE GUADALUPE SEVILLA RAMIREZ	REGULAR	
DIF-AM-M002		Extensión Electrica en Color Blanco de 8 metros.	CENTRO DE DIA	JOSE GUADALUPE SEVILLA RAMIREZ	BUENO	
DIF-AM-M003		Organo Electrónico Marca Alde Audio Modelo TSRPLUS en Colores Gris y Negro.	CENTRO DE DIA	JOSE GUADALUPE SEVILLA RAMIREZ	BUENO	Donado por ExIntegrante Guadalupe Gonzalez.
DIF-AM-M004		Organo Electrónico Marca CASIO Modelo CTK-1100 en Colores Negro y Blanco.	CENTRO DE DIA	JOSE GUADALUPE SEVILLA RAMIREZ	BUENO	
DIF-AM-M005		Proyector Color Negro Marca EPSON Power Lite 531+ Modelo H719A con Control Remoto, Cables y Maletín.	DIF	JOSE GUADALUPE SEVILLA RAMIREZ	BUENO	
DIF-AM-M006		Receptor Color Negro con 2 Micrófonos Marca MASTER Modelo MS-2MICWIR, 17 cm X 32 cm.	CENTRO DE DIA	JOSE GUADALUPE SEVILLA RAMIREZ	BUENO	
DIF-AM-M007		Reproductor de CD en Color Gris Marca RCA con MP3, Bluetooth, Radio FM en Tamaño Chico Ovalado.	CENTRO DE DIA	JOSE GUADALUPE SEVILLA RAMIREZ	MALO	NO Funcona Para CD.
DIF-AM-M008		Televisor Marca LG con Pantalla de 48 Pulgadas, Color Negro con Control Remoto.	CENTRO DE DIA	JOSE GUADALUPE SEVILLA RAMIREZ	BUENO	
DIF-AM-M009		Ventilador de Techo Color Blanco de Metal con 3 Aspas.	CENTRO DE DIA	JOSE GUADALUPE SEVILLA RAMIREZ	BUENO	
DIF-AM-M010		Ventilador de Techo Color Blanco de Metal con 3 Aspas.	CENTRO DE DIA	JOSE GUADALUPE SEVILLA RAMIREZ	BUENO	
DIF-AM-M011		Ventilador de Techo Color Blanco de Metal con 3 Aspas.	CENTRO DE DIA (2° SALON)	JOSE GUADALUPE SEVILLA RAMIREZ	BUENO	
DIF-AM-M012		Ventilador de Techo Color Blanco de Metal con 3 Aspas.	CENTRO DE DIA (2° SALON)	JOSE GUADALUPE SEVILLA RAMIREZ	BUENO	

NOTA:. - Al reportar los bienes en comodato, especificar en observaciones, si el bien se entrega o se recibe en comodato citando al comodante o comodatario (el contrato correspondiente se debe relacionar en el apartado correspondiente).

SERVIDOR PUBLICO QUE ENTREGA	REPRESENTANTE DE LA CONTRALORIA	SERVIDOR PUBLICO QUE RECIBE	FOLIO CONSECUTIVO:
Lic. Santiago Noyola Castellón	*C. Edgar Gómez Bañuelos*	Saira B.R. *Lic. Saira Adriana Bravo Rodríguez*	
NOMBRE Y FIRMA	NOMBRE Y FIRMA	NOMBRE Y FIRMA	N° HOJA 1/5
Lic. Edgar Ramón Ibarra Contreras		*Ing. Omar Neyl Moncayo García*	
REPRESENTATEN DE LA COMISION SALIENTE		REPRESENTANTE DE LA COMISION ENTRANTE	

Cabo Corrientes
Gobierno Municipal

MUNICIPIO DE CABO CORRIENTES, JALISCO
ENTREGA - RECEPCION
ORDINARIA
RM-9 RELACION DE MOBILIARIO Y EQUIPO DE COMPUTO

ENTE: 1 SISTEMA MUNICIPAL DIF
UNIDAD RESPONSABLE: 2 DIRECCION GENERAL
AREA: 3 **ADULTO MAYOR**

FECHA DE CORTE DE INFORMACION: **30 de septiembre de 2021**
4

N° CONSECUT.	N° DE INVENTARIO (PESA)	DESCRIPCION DEL BIEN	UBICACION	RESGUARDANTE	OBSERVACIONES	
DIF-AM-M013		Alfombra en Color Gris Tamaño Grande.	CENTRO DE DIA	JOSE GUADALUPE SEVILLA RAMIREZ	BUENO	
DIF-AM-M014		Alfombra en Color Gris Tamaño Grande.	CENTRO DE DIA	JOSE GUADALUPE SEVILLA RAMIREZ	BUENO	
DIF-AM-M015		Alfombra en Color Gris Tamaño Grande.	CENTRO DE DIA	JOSE GUADALUPE SEVILLA RAMIREZ	BUENO	
DIF-AM-M016		Archivero de Madera Marca Hermman Luxe Color Café con 2 Cajones.	DIF	JOSE GUADALUPE SEVILLA RAMIREZ	BUENO	
DIF-AM-M017		Bote Basura con Tapa Levantable en Color Negro.	CENTRO DE DIA	JOSE GUADALUPE SEVILLA RAMIREZ	BUENO	
DIF-AM-M018		Bote Basura con Tapa Levantable en Color Negro.	CENTRO DE DIA	JOSE GUADALUPE SEVILLA RAMIREZ	BUENO	
DIF-AM-M019		Escritorio Metálico en Color Gris con Formaica Café.	DIF	JOSE GUADALUPE SEVILLA RAMIREZ	REGULAR	
DIF-AM-M020		Gabinete Metálico con Llave y 4 Divisiones en Color Gris.	CENTRO DE DIA	JOSE GUADALUPE SEVILLA RAMIREZ	BUENO	
DIF-AM-M021		Guitarra Clásica Marca MONROY Tipo Valenciana de Madera con Estuche de Plástico.	CENTRO DE DIA	JOSE GUADALUPE SEVILLA RAMIREZ	MALO	
DIF-AM-M022		Guitarra Clásica Marca ROCHIS Tipo Valenciana de Madera con Estuche de Plástico.	CENTRO DE DIA	JOSE GUADALUPE SEVILLA RAMIREZ	MALO	
DIF-AM-M023		Mesa de Centro en Madera con Vinipiel, 55 cm X 55 cm.	CENTRO DE DIA	JOSE GUADALUPE SEVILLA RAMIREZ	MALO	
DIF-AM-M024		Mesa de Centro en Madera con Vinipiel, 55 cm X 55 cm.	CENTRO DE DIA	JOSE GUADALUPE SEVILLA RAMIREZ	REGULAR	
DIF-AM-M025		Mesas Plegables Marca LIFETIME Modelo #4561 con Plástico Rígido Color Blanco (TABLONES).	CENTRO DE DIA y SMDIF	JOSE GUADALUPE SEVILLA RAMIREZ	BUENO	**LOTE DE 2 TABLONES.**
DIF-AM-M026		Mueble en Madera Color Negro con 5 Divisiones.	CENTRO DE DIA (2° SALON)	JOSE GUADALUPE SEVILLA RAMIREZ	REGULAR	
DIF-AM-M027		Mueble en Madera Color Negro con 5 Divisiones.	CENTRO DE DIA (2° SALON)	JOSE GUADALUPE SEVILLA RAMIREZ	REGULAR	

NOTA:. - Al reportar los bienes en comodato, especificar en observaciones, si el bien se entrega o se recibe en comodato citando al comodante o comodatario (el contrato correspondiente se debe relacionar en el apartado correspondiente).

SERVIDOR PUBLICO QUE ENTREGA	REPRESENTANTE DE LA CONTRALORIA	SERVIDOR PUBLICO QUE RECIBE	FOLIO CONSECUTIVO:
Lic. Santiago Noyola Castellón NOMBRE Y FIRMA	*C. Edgar Gómez Bañuelos* NOMBRE Y FIRMA	Saira B.R. *Lic. Saira Adriana Bravo Rodríguez* NOMBRE Y FIRMA	N° HOJA 2/5
Lic. Edgar Ramón Ibarra Contreras REPRESENTATEN DE LA COMISION SALIENTE		*Ing. Omar Neyl Moncayo García* REPRESENTANTE DE LA COMISION ENTRANTE	

Cabo Corrientes
Gobierno Municipal

MUNICIPIO DE CABO CORRIENTES, JALISCO
ENTREGA - RECEPCION
ORDINARIA
RM-9 RELACION DE MOBILIARIO Y EQUIPO DE COMPUTO

FECHA DE CORTE DE INFORMACION: **30 de septiembre de 2021**

ENTE: 1 SISTEMA MUNICIPAL DIF
UNIDAD RESPONSABLE: 2 DIRECCION GENERAL
AREA: 3 **ADULTO MAYOR**

4

N° CONSECUT.	N° DE INVENTARIO (PESA)	DESCRIPCION DEL BIEN	UBICACION	RESGUARDANTE	OBSERVACIONES	
DIF-AM-M028		Mueble en Madera Tipo Esquineros Color Negro con 5 Divisiones y Espejo Posterior.	CENTRO DE DIA	JOSE GUADALUPE SEVILLA RAMIREZ	REGULAR	
DIF-AM-M029		Mueble en Madera Tipo Esquineros Color Negro con 5 Divisiones y Espejo Posterior.	CENTRO DE DIA	JOSE GUADALUPE SEVILLA RAMIREZ	REGULAR	
DIF-AM-M030		Mueble en Madera Tipo Ropero Color Gris con 2 Cajones y 1 Guardarropa.	CENTRO DE DIA (2° SALON Oficina Prevención del Delito, Prestado a R.L.D.)	JOSE GUADALUPE SEVILLA RAMIREZ	REGULAR	
DIF-AM-M031		Mueble Para Jardín que Incluye: 1 Comedor en Cristal y Metal, 1 Sombrilla Plegable en Tela y Metal y 4 Sillas Plegables en Tela y Metal.	CENTRO DE DIA (2° SALON Oficina Prevención del Delito, Prestado a Rogelio López Díaz)	JOSE GUADALUPE SEVILLA RAMIREZ	BUENO	
DIF-AM-M032		Mueble Para Jardín que Incluye: 1 Comedor en Cristal y Metal, 1 Sombrilla Plegable en Tela y Metal y 4 Sillas Plegables en Tela y Metal.	CENTRO DE DIA (2° SALON Oficina Prevención del Delito, Prestado a Rogelio López Díaz)	JOSE GUADALUPE SEVILLA RAMIREZ	BUENO	
DIF-AM-M033		Mueble Para Jardín que Incluye: 1 Comedor en Cristal y Metal, 1 Sombrilla Plegable en Tela y Metal y 4 Sillas Plegables en Tela y Metal.	CENTRO DE DIA (2° SALON Oficina Prevención del Delito, Prestado a Rogelio López Díaz)	JOSE GUADALUPE SEVILLA RAMIREZ	REGULAR	
DIF-AM-M034		Persiana en Color Café Claro.	CENTRO DE DIA	JOSE GUADALUPE SEVILLA RAMIREZ	REGULAR	
DIF-AM-M035		Persiana en Color Café Claro.	CENTRO DE DIA	JOSE GUADALUPE SEVILLA RAMIREZ	REGULAR	
DIF-AM-M036		Persiana en Color Café Claro.	CENTRO DE DIA	JOSE GUADALUPE SEVILLA RAMIREZ	REGULAR	
DIF-AM-M037		Persiana en Color Café Claro.	CENTRO DE DIA	JOSE GUADALUPE SEVILLA RAMIREZ	MALO	

NOTA:. - Al reportar los bienes en comodato, especificar en observaciones, si el bien se entrega o se recibe en comodato citando al comodante o comodatario (el contrato correspondiente se debe relacionar en el apartado correspondiente).

SERVIDOR PUBLICO QUE ENTREGA	REPRESENTANTE DE LA CONTRALORIA	SERVIDOR PUBLICO QUE RECIBE	FOLIO CONSECUTIVO:
Lic. Santiago Noyola Castellón NOMBRE Y FIRMA	*C. Edgar Gómez Bañuelos* NOMBRE Y FIRMA	Saira B.R. *Lic. Saira Adriana Bravo Rodríguez* NOMBRE Y FIRMA	N° HOJA 3/5
Lic. Edgar Ramón Ibarra Contreras REPRESENTATEN DE LA COMISION SALIENTE		*Ing. Omar Neyl Moncayo García* REPRESENTANTE DE LA COMISION ENTRANTE	

MUNICIPIO DE CABO CORRIENTES, JALISCO

ENTREGA - RECEPCION

O R D I N A R I A

RM-9 RELACION DE MOBILIARIO Y EQUIPO DE COMPUTO

ENTE: 1 SISTEMA MUNICIPAL DIF

UNIDAD RESPONSABLE: 2 DIRECCION GENERAL

AREA: 3 **ADULTO MAYOR**

FECHA DE CORTE DE INFORMACION: **30 de septiembre de 2021**

4

N° CONSECUT.	N° DE INVENTARIO (PESA)	DESCRIPCION DEL BIEN	UBICACION	RESGUARDANTE	OBSERVACIONES	
DIF-AM-M038		Pintarron Mediano Color Blanco con Aluminio.	CENTRO DE DIA	JOSE GUADALUPE SEVILLA RAMIREZ	BUENO	
DIF-AM-M039		Porta garrafón de Agua Marca MABE (Enfriador y Calentador Eléctrico) en Plástico Blanco.	CENTRO DE DIA	JOSE GUADALUPE SEVILLA RAMIREZ	BUENO	
DIF-AM-M040		Reloj de Pared Marca QUARTZ Modelo HQ3268, Redondo en Color Blanco y Borde Negro.	CENTRO DE DIA (2° SALON)	JOSE GUADALUPE SEVILLA RAMIREZ	REGULAR	
DIF-AM-M041		Silla Fija Tubular con Plástico Rígido Color Negro.	DIF	JOSE GUADALUPE SEVILLA RAMIREZ	BUENO	
DIF-AM-M042		Silla Fija Acojinada Cromada con Vinil Color Negro.	CENTRO DE DIA	JOSE GUADALUPE SEVILLA RAMIREZ	BUENO	
DIF-AM-M043		Silla Fija Acojinada Cromada con Vinil Color Negro.	CENTRO DE DIA	JOSE GUADALUPE SEVILLA RAMIREZ	BUENO	
DIF-AM-M044		Silla Fija Acojinada Cromada con Vinil Color Negro.	CENTRO DE DIA	JOSE GUADALUPE SEVILLA RAMIREZ	BUENO	
DIF-AM-M045		Silla Fija Acojinada Cromada con Vinil Color Negro.	CENTRO DE DIA	JOSE GUADALUPE SEVILLA RAMIREZ	REGULAR	
DIF-AM-M046		Sillas Plegables Acojinadas Color Negro en Metal Tipo Cromado con Asiento de Vinil.	CENTRO DE DIA	JOSE GUADALUPE SEVILLA RAMIREZ	MALO	**LOTE DE 6 SILLAS.**
DIF-AM-M047		Sillas Plegables Tubulares Marca LIFETIME con Plástico Rígido Color Blanco.	CENTRO DE DIA	JOSE GUADALUPE SEVILLA RAMIREZ	REGULAR	**LOTE DE 41 SILLAS.**
DIF-AM-M048		Sillones Acojinados Reclinables en Tela y Vinil Color Café.	CENTRO DE DIA	JOSE GUADALUPE SEVILLA RAMIREZ	REGULAR	**LOTE DE 6 SILLONES.**
DIF-AM-M049		Sillón Acojinado Reclinable en Tela y Vinil Color Café.	CENTRO DE DIA	JOSE GUADALUPE SEVILLA RAMIREZ	MALO	**Roto del Asiento.**

NOTA:. - Al reportar los bienes en comodato, especificar en observaciones, si el bien se entrega o se recibe en comodato citando al comodante o comodatario (el contrato correspondiente se debe relacionar en el apartado correspondiente).

SERVIDOR PUBLICO QUE ENTREGA	REPRESENTANTE DE LA CONTRALORIA	SERVIDOR PUBLICO QUE RECIBE	FOLIO CONSECUTIVO:
Lic. Santiago Novela Castellón NOMBRE Y FIRMA	*Edgar Gómez Bañuelos* NOMBRE Y FIRMA	Saira B-R. *Lic. Saira Adriana Bravo Rodríguez* NOMBRE Y FIRMA	N° HOJA 4/5
Lic. Edgar Ramón Ibarra Contreras REPRESENTATEN DE LA COMISION SALIENTE		*Ing. Omar Neyl Moncayo García* REPRESENTANTE DE LA COMISION ENTRANTE	

Cabo Corrientes
Gobierno Municipal

MUNICIPIO DE CABO CORRIENTES, JALISCO
ENTREGA - RECEPCION
ORDINARIA
RM-9 RELACION DE MOBILIARIO Y EQUIPO DE COMPUTO

FECHA DE CORTE DE INFORMACION: 30 de septiembre de 2021

4

ENTE: 1 SISTEMA MUNICIPAL DIF
UNIDAD RESPONSABLE: 2 DIRECCION GENERAL
AREA: 3 ADULTO MAYOR

N° CONSECUT.	N° DE INVENTARIO (PESA)	DESCRIPCION DEL BIEN	UBICACION	RESGUARDANTE	OBSERVACIONES	
DIF-AM-M050		Bocina con Reproductor de Audio (Bluetooth, Karaoke, Lector USB, SD, MMC Card), Marca NAKAZAKI Modelo BT1015, Color Negro con Tripie, Potencia 110 W.	DIF	JOSE GUADALUPE SEVILLA RAMIREZ	DESCOMPUESTO	
DIF-AM-M051		Bocina con Reproductor de Audio (Bluetooth, Karaoke, Lector USB, SD, MMC Card), Marca VORAGO Modelo Ksp 500, Color Negro con Tripie, Potencia 100 W.	CENTRO DE DIA (1° SALON)	JOSE GUADALUPE SEVILLA RAMIREZ	DESCOMPUESTO	
DIF-AM-M052		DVD Marca LG Modelo DP-132 Color Negro con Control Remoto, 20 cm X 25 cm.	CENTRO DE DIA (1° SALON)	JOSE GUADALUPE SEVILLA RAMIREZ	DESCOMPUESTO	
DIF-AM-M053		Laptop Marca Acer Aspire E5-575 en Color Negro con Pantalla 16 Pulgadas, Modelo N16Q2, Procesador Intel Core i3-6006U (2.0 Ghz, 3 Mb L3 Cache, HDD 500 GB, 4 GB RAM DDR4, USB 3.1)	DIF	ALEJANDRA GARCIA RECENDIZ	DESCOMPUESTO	
DIF-AM-M054		Mesa de Centro en Madera con Vinipiel, 1.20 m X 80 cm.	CENTRO DE DIA (1° SALON)	JOSE GUADALUPE SEVILLA RAMIREZ	DESCOMPUESTO	
DIF-AM-M055		Mueble en Madera Tipo Ropero Color Gris con 2 Cajones y 1 Guardarropa.	CENTRO DE DIA (1° SALON)	JOSE GUADALUPE SEVILLA RAMIREZ	DESCOMPUESTO	
DIF-AM-M056		Radio-Grabadora en Color Gris Marca LG con CD, Cassette, Radio FM en Tamaño Chico Ovalado.	CENTRO DE DIA (1° SALON)	JOSE GUADALUPE SEVILLA RAMIREZ	DESCOMPUESTO	

NOTA:. - Al reportar los bienes en comodato, especificar en observaciones, si el bien se entrega o se recibe en comodato citando al comodante o comodatario (el contrato correspondiente se debe relacionar en el apartado correspondiente).

SERVIDOR PUBLICO QUE ENTREGA	REPRESENTANTE DE LA CONTRALORIA	SERVIDOR PUBLICO QUE RECIBE	FOLIO CONSECUTIVO:
Lic. Santiago Noyola Castellón NOMBRE Y FIRMA	*C. Edgar Gómez Bañuelos* NOMBRE Y FIRMA	Saira B.R. *Lic. Saira Adriana Bravo Rodríguez* NOMBRE Y FIRMA	N° HOJA 5/5
Lic. Edgar Ramón Ibarra Contreras REPRESENTATEN DE LA COMISION SALIENTE		*Ing. Omar Neyl Moncayo García* REPRESENTANTE DE LA COMISION ENTRANTE	

MUNICIPIO DE CABO CORRIENTES, JALISCO
ENTREGA - RECEPCION:
ORDINARIA
DD-1 ARCHIVOS EN RESGUARDO

ENTE: 1 DIF MUNICIPAL
UNIDAD RESPONSABLE: 2 INAPAM
AREA: 3 INAPAM

FECHA DE CORTE DE INFORMACION: 22 DE SEPTIEMBRE 2021
4

N° CONS.	N° DE EXPEDIENTE	CONTENIDO	UBICACIÓN (AREA, OFICINA)	UBICACIÓN (DISPOSITIVO, EQUIPO, ARCHIVERO, ETC.)	RESGUARDANTE	OBSERVACION
1		EXPEDIENTE COMPLETO DE TARJETAS ENTREGADAS	ALIMENTARIA	DIF MUNICIPAL		
		MARZO 60 CREDENCIALES	ALIMENTARIA	DIF MUNICIPAL	ALEJANDRA GARCIA RESENDIZ	SE ENTREGO EN INAPAM TODAS LAS SOLICITUDES
		ABRIL 7 CREDENCIALES	ALIMENTARIA	DIF MUNICIPAL	ALEJANDRA GARCIA RESENDIZ	SE ENTREGO EN INAPAM TODAS LAS SOLICITUDES
		MAYO 11 CREDENCIALES	ALIMENTARIA	DIF MUNICIPAL	ALEJANDRA GARCIA RESENDIZ	SE ENTREGO EN INAPAM TODAS LAS SOLICITUDES
		JULIO 21 CREDENCIALES	ALIMENTARIA	DIF MUNICIPAL	ALEJANDRA GARCIA RESENDIZ	SE ENTREGO EN INAPAM TODAS LAS SOLICITUDES
		OFICIO DE ENTREGA DE DOCUMENTOS ESCANEADOS Y SELLO	ALIMENTARIA	DIF MUNICIPAL	ALEJANDRA GARCIA RESENDIZ	SE ENTREGO EN INAPAM TODAS LAS SOLICITUDES
		ENTREGA RECEPCION DE ENTREGADO POR INAPAM	ALIMENTARIA	DIF MUNICIPAL	ALEJANDRA GARCIA RESENDIZ	
2		13 SOLICITUDES EN ESPERA DE CRENDENCIAL	ALIMENTARIA	DIF MUNICIPAL	ALEJANDRA GARCIA RESENDIZ	
						EN ESTE PERIODO
						2018-2021, SOLO EN EL AÑO DE 2021 SE DOTO AL
						MUNICIPIO DE 100 CREDENCIALES, EL CAMBIO DEL
						DISEÑO DE LA TARJETA Y LA PANDEMIA, HIZO QUE NO
						HUBIERA TARJETAS HASTA EL 2021.

SERVIDOR PUBLICO QUE ENTREGA LIC. SANTIAGO NOYOLA CASTELLON. DIRECTOR DIF MUNICIPAL NOMBRE Y FIRMA	REPRESENTANTE DE LA CONTRALORIA C. Edgar Gomez Bañuelos NOMBRE Y FIRMA	SERVIDOR PUBLICO QUE RECIBE C.ANGELA ISABEL SILVA GRIJALVA NOMBRE Y FIRMA	FOLIO CONSECUTIVO: No. HOJA 1/ 1
LIC. JUAN DIEGO CAMPOS RODRIGUEZ REPRESENTATEN DE LA COMISION SALIENTE		LIC. ALBERTO HERNANDEZ DE LA CRUZ REPRESENTANTE DE LA COMISION ENTRANTE	

MUNICIPIO DE CABO CORRIENTES, JALISCO
ENTREGA - RECEPCION:
ORDINARIA

DD-8 DOCUMENTACION E INFORMACION ADICIONAL O COMPLEMENTARIA

ENTE: DIF MUNICIPAL
UNIDAD RESPONSABLE: DIRECCIÓN
AREA: PREVENCIÓN A LA INFANCIA

FECHA DE CORTE DE INFORMACION: 30 DE SEPTIEMBRE 2021

4

NOMBRE DEL DOCUMENTO	DESCRIPCION	OBSERVACIONES
Expedientes becas 2018	Expedientes de beneficiarios de becas 2018	Año 2018
Expedientes becas 2019	Expedientes de beneficiarios de becas 2019	Año 2019
Expedientes becas 2020	Expedientes de beneficiarios de becas 2020	Año 2020
Apoyos Escolares	Padron de Apoyos Escolares	Año 2018, 2019, 2020
Constacia de estudio de apoyos escolares	Constancia de estudio y boletas de beneficiarios 2021	Año 2021
Recibos de Apoyos Escolares	Recibos de Apoyo de beneficiarios 2020	año 2020
Proyecto de Apoyos Escolares	Convocataria de Proyectos escolares	2
Lineamientos para Apoyos Escolares	Lineamientos para Apoyos Escolares 2018	Año 2018
Lineamientos para Apoyos Escolares	Lineamientos para Apoyos Escolares 2019	Año 2019

SERVIDOR PUBLICO QUE ENTREGA	REPRESENTANTE DE LA CONTRALORIA	SERVIDOR PUBLICO QUE RECIBE	FOLIO CONSECUTIVO:
Lic. Santiago Novola Castellón NOMBRE Y FIRMA	C. Edgar Gomez Bañuelos NOMBRE Y FIRMA	Lic. Angela Isabel Silva Orijalva NOMBRE Y FIRMA	No. HOJA 1/ 1
Lic. Juan Diego Campos Rodriguez REPRESENTATEN DE LA COMISION SALIENTE		Lic. Alberto Hernandez de la Cruz REPRESENTANTE DE LA COMISION ENTRANTE	

MUNICIPIO DE CABO CORRIENTES, JALISCO
ENTREGA - RECEPCION:
ORDINARIA
DD-8 DOCUMENTACION E INFORMACION ADICIONAL O COMPLEMENTARIA

ENTE: DIF MUNICIPAL
UNIDAD RESPONSABLE: DIRECCIÓN
AREA: PROTECCIÓN A LA INFANCIA

FECHA DE CORTE DE INFORMACION: 30-SEPTIMEBRE-2021

4

NOMBRE DEL DOCUMENTO	DESCRIPCION	OBSERVACIONES
Encuestas Crecer Sin Violencia	Encuestas aplicadas al proyecto crecer sin violencia	
Apoyo Sembrando Paz	Apoyo Sembrando Paz en NNA, Convenio, Comprobración.	
Curso Red De Difusores	Curso de Red Nacional de Difusores	
Apoyo Crecer En Paz	Apoyo Crecer en Paz	
Difusores de locales	Registro de difusores de lo local	
Ley General de los derechos de los NN	Ley General de los derechos de los NN	
Preveert	Proyecto de Preveert	
Oficios	Oficios 2019-2021	

SERVIDOR PUBLICO QUE ENTREGA Lic. Santiago Novola Castellón NOMBRE Y FIRMA	REPRESENTANTE DE LA CONTRALORIA C. Edgar Gomez Bañuelos NOMBRE Y FIRMA	SERVIDOR PUBLICO QUE RECIBE Lic. Angela Isabel Silva Grijalva NOMBRE Y FIRMA	FOLIO CONSECUTIVO: No. HOJA 1/ 1
Lic. Juan Diego Campos Rodriguez REPRESENTATEN DE LA COMISION SALIENTE		Lic. Alberto Hernandez de la Cruz REPRESENTANTE DE LA COMISION ENTRANTE	

Cabo Corrientes
Gobierno Municipal

MUNICIPIO DE CABO CORRIENTES, JALISCO
ENTREGA - RECEPCION:
ORDINARIA
RM1 INVENTARIO DE ALMACENES DIVERSOS

ENTE: : DIF MUNICIPAL
UNIDAD RESPONSABLE: 2 DIRECCIÓN
AREA: : PROTECIÓN A LA INFANCIA

FECHA DE CORTE DE INFORMACION: 30 DE SEPTIEMBRE 2021

NO. CONSEC.	CANTIDAD	DESCRIPCCION DEL ARTICULO	PRECIO	UBICACIÓN	RESPONSABLE	OBSERVACIONES
1	110	Caja De Lapiz #2	300	Mesa de Prevención	Luis David Vargas Rodriguez	Caja abierta
2	81	Pinturas Vinci varios Colores	$ 400.00	Mesa de Prevención	Luis David Vargas Rodriguez	31 abiertas
3	4	Paquetes de Papel Crepe Varios Colores	$ 60.00	Mesa de Prevención	Luis David Vargas Rodriguez	1 paquete abierto
4	84	Pinceles para Pintura	$ 100.00	Mesa de Prevención	Luis David Vargas Rodriguez	
5	8	Plumones para pintarrón	$ 80.00	Mesa de Prevención	Luis David Vargas Rodriguez	
6	56	Plumones de agua	$ 50.00	Mesa de Prevención	Luis David Vargas Rodriguez	
7	1	Lona sembrando Paz	$ 800.00	Mesa de Prevención	Luis David Vargas Rodriguez	
8	1	lona violentometro	$ 500.00	Mesa de Prevención	Luis David Vargas Rodriguez	
9	8	Tijeras	$ 25.00	Mesa de Prevención	Luis David Vargas Rodriguez	
10	1	corrector	$ 8.00	Mesa de Prevención	Luis David Vargas Rodriguez	
11	1	Bolsa de Canicas	$ 15.00	Mesa de Prevención	Luis David Vargas Rodriguez	
12	1	juego de loteria	$ 10.00	Mesa de Prevención	Luis David Vargas Rodriguez	
13	2	bolas de hilaza	$ 20.00	Mesa de Prevención	Luis David Vargas Rodriguez	
14	1	bolsa de confeti	$ 10.00	Mesa de Prevención	Luis David Vargas Rodriguez	
15	1	Rafia	$ 10.00	Mesa de Prevención	Luis David Vargas Rodriguez	Medio Rollo

SERVIDOR PUBLICO QUE ENTREGA Lic. Santiago Noyola Castellon NOMBRE Y FIRMA	REPRESENTANTE DE LA CONTRALORIA C. Edgar Gomez Bañuelos NOMBRE Y FIRMA	SERVIDOR PUBLICO QUE RECIBE Lic. Angela Isabel Silva Grijalva NOMBRE Y FIRMA	FOLIO CONSECUTIVO: No. HOJA 1/ 1
Lic. Juan Diego Campos Rodriguez REPRESENTATEN DE LA COMISION SALIENTE		L.A.F. Alberto Hernández de la Cruz REPRESENTANTE DE LA COMISION ENTRANTE	

MUNICIPIO DE CABO CORRIENTES, JALISCO
ENTREGA - RECEPCION:
ORDINARIA
RM1 INVENTARIO DE ALMACENES DIVERSOS

ENTE: : CABO CORRIENTES
UNIDAD RESPONSABLE: 2 DIF
AREA: : PROTECCIÓN A LA INFANCIA

FECHA DE CORTE DE INFORMACION: 30 DE SEPTIEMBRE 2021

NO. CONSEC.	CANTIDAD	DESCRIPCCION DEL ARTICULO	PRECIO	UBICACIÓN	RESPONSABLE	OBSERVACIONES
16	2	Cascaron de Huevo PQT	$ 50.00	Mesa de Prevención	Luis David Vargas Rodriguez	
17	1	Block de Dibujo	$ 40.00	Mesa de Prevención	Luis David Vargas Rodriguez	
18	6	Libros de Prvención a la infancia	$ -	Mesa de Prevención	Luis David Vargas Rodriguez	
19	1	pistola de Silico	$ 35.00	Mesa de Prevención	Luis David Vargas Rodriguez	
20	4	silicones	$ 5.00	Mesa de Prevención	Luis David Vargas Rodriguez	
21	2	cd de musica	$ -	Mesa de Prevención	Luis David Vargas Rodriguez	
22	10	Pliegos de Papel De Regalo	$ 50.00	Mesa de Prevención	Luis David Vargas Rodriguez	
23	3	Paquete de hojas blancas	$ 100.00	Mesa de Prevención	Luis David Vargas Rodriguez	
24	250	hojas opalina	$ 50.00	Mesa de Prevención	Luis David Vargas Rodriguez	
25	9	camisas de Preveert Niña	$ 200.00	Mesa de Prevención	Luis David Vargas Rodriguez	
26	1	Caja con libretas y utiles.	$ 450.00	Mesa de Prevención	Luis David Vargas Rodriguez	
27	2	juegos de mesa	$ 100.00	Mesa de Prevención	Luis David Vargas Rodriguez	

SERVIDOR PUBLICO QUE ENTREGA	REPRESENTANTE DE LA CONTRALORIA	SERVIDOR PUBLICO QUE RECIBE	FOLIO CONSECUTIVO:
Lic. Santiago Noyola Castellón NOMBRE Y FIRMA	C. Edgar Gomez Bañuelos NOMBRE Y FIRMA	Lic. Angela Isabel Silva Grijalva NOMBRE Y FIRMA	No. HOJA 1/ 1
Lic. Juan Diego Campos Rodriguez REPRESENTATEN DE LA COMISION SALIENTE		LAF. Alberto Hernandez de la Cruz REPRESENTANTE DE LA COMISION ENTRANTE	

MUNICIPIO DE CABO CORRIENTES, JALISCO
ENTREGA - RECEPCION:
ORDINARIA
RM-9 RELACION DE MOBILIARIO Y EQUIPO DE COMPUTO

ENTE: DIF MUNICIPAL
UNIDAD RESPONSABLE: DIRECIÓN
AREA: PROTECCIÓN A LA INFANCIA

FECHA DE CORTE DE INFORMACION: 30- SEPTIEMBRE DEL 2021

No. CONS.	Nº DE INVENTARIO (PESA)	DESCRIPCCION DEL BIEN	UBICACIÓN	RESGUARDANTE	OBSERVACIONES
1		SILLA NEGRA SENCILLA	OFICINA DE DIRECCIÓN	LUIS DAVID VARGAS RODRIGUEZ	
2		SILLA NEGRA SENCILLA	OFICINA DE DIRECCIÓN	LUIS DAVID VARGAS RODRIGUEZ	
3		SILLA NEGRA SENCILLA	OFICINA DE DIRECCIÓN	LUIS DAVID VARGAS RODRIGUEZ	
4		SILLA NEGRA SENCILLA	OFICINA DE DIRECCIÓN	LUIS DAVID VARGAS RODRIGUEZ	
5		SILLA NEGRA SENCILLA	OFICINA DE DIRECCIÓN	LUIS DAVID VARGAS RODRIGUEZ	
6		SILLA NEGRA SENCILLA	OFICINA DE DIRECCIÓN	LUIS DAVID VARGAS RODRIGUEZ	
7		SILLA NEGRA SENCILLA	OFICINA DE DIRECCIÓN	LUIS DAVID VARGAS RODRIGUEZ	
8		SILLA NEGRA SENCILLA	OFICINA DE DIRECCIÓN	LUIS DAVID VARGAS RODRIGUEZ	
9		SILLA NEGRA SENCILLA	OFICINA DE DIRECCIÓN	LUIS DAVID VARGAS RODRIGUEZ	
10		SILLA NEGRA SENCILLA	OFICINA DE DIRECCIÓN	LUIS DAVID VARGAS RODRIGUEZ	
11		SILLA NEGRA SENCILLA	OFICINA DE DIRECCIÓN	LUIS DAVID VARGAS RODRIGUEZ	
12		SILLA NEGRA SENCILLA	OFICINA DE DIRECCIÓN	LUIS DAVID VARGAS RODRIGUEZ	
13		ESCRITORIO DE CRISTAL BASE DE ALUMINIO	OFICINA DE DIRECCIÓN	LUIS DAVID VARGAS RODRIGUEZ	
14		TABLON CHICO COLOR BLANCO	OFICINA DE DIRECCIÓN	LUIS DAVID VARGAS RODRIGUEZ	
15		PINTARRON BLANCO	OFICINA DE DIRECCIÓN	LUIS DAVID VARGAS RODRIGUEZ	
16		MUEBLE DE MADERA	OFICINA DE DIRECCIÓN	LUIS DAVID VARGAS RODRIGUEZ	
17		PIZZARRA DE CORCHO	OFICINA DE DIRECCIÓN	LUIS DAVID VARGAS RODRIGUEZ	
18		SILLA EJECUTIVA NEGRA	OFICINA DE DIRECCIÓN	LUIS DAVID VARGAS RODRIGUEZ	
19		SILLA EJECUTIVA NEGRA	OFICINA DE DIRECCIÓN	LUIS DAVID VARGAS RODRIGUEZ	

NOTA:.- Al reportar los bienes en comadato, especificar en observaciones, si el bien se entrega o se recibe en comodato citando al comodante o comodatario (el contrato correspondiente se dede relacional en el apartado correspondiente.)

SERVIDOR PUBLICO QUE ENTREGA	REPRESENTANTE DE LA CONTRALORIA	SERVIDOR PUBLICO QUE RECIBE	FOLIO CONSECUTIVO:
Lic. Santiago Novola Castellón NOMBRE Y FIRMA	C. Edgar Gomez Bañuelos NOMBRE Y FIRMA	Lic. Angela Isabel Silva Crijalva NOMBRE Y FIRMA	No. HOJA 1/ 1
Lic. Juan Diego Campos Rodriguez REPRESENTATEN DE LA COMISION SALIENTE		Laf. Alberto de la Cruz Hernandez. REPRESENTANTE DE LA COMISION ENTRANTE	

MUNICIPIO DE CABO CORRIENTES, JALISCO
ENTREGA - RECEPCION:
ORDINARIA
DD-1 ARCHIVOS EN RESGUARDO

ENTE: 1 SISTEMA DIF MUNICIPAL DE CABO CORRIENTES
UNIDAD RESPONSABLE: 2 DIRECCION GENERAL
AREA: 3 PSICOLOGIA

FECHA DE CORTE DE INFORMACION: 22/09/2021
4

N° CONS.	N° DE EXPEDIENTE	CONTENIDO	UBICACIÓN (AREA, OFICINA)	UBICACIÓN (DISPOSITIVO, EQUIPO, ARCHIVERO, ETC.)	RESGUARDANTE	OBSERVACION
1		EXPEDIENTES CLINICOS AÑOS 2010-2019	CONSULTORIO PSICOLOGIA	ANAQUEL METALICO	KEVIN URIEL GOMEZ GORDIAN	530 EXPEDIENTES
2		EVALUACIONES SEGURIDAD PÚBLICA 2011-2021	CONSULTORIO PSICOLOGIA	ANAQUEL METALICO	KEVIN URIEL GOMEZ GORDIAN	200 EXPEDIENTES
3		EXPEDIENTES CADI	CONSULTORIO PSICOLOGIA	ANAQUEL METALICO	KEVIN URIEL GOMEZ GORDIAN	4 EXPEDIENTES
4		EXPEDIENTE CNDH	CONSULTORIO PSICOLOGIA	ANAQUEL METALICO	KEVIN URIEL GOMEZ GORDIAN	4 EXPEDIENTES
5		COMPROBACION FONDEN 2020 HURACAN HERNAN	CONSULTORIO PSICOLOGIA	ANAQUEL METALICO	KEVIN URIEL GOMEZ GORDIAN	
6		COMPROBACION FONDEN 2019 TT NARDA	CONSULTORIO PSICOLOGIA	ANAQUEL METALICO	KEVIN URIEL GOMEZ GORDIAN	

SERVIDOR PUBLICO QUE ENTREGA	REPRESENTANTE DE LA CONTRALORIA	SERVIDOR PUBLICO QUE RECIBE	FOLIO CONSECUTIVO:
SANTIAGO NOYOLA CASTELLON NOMBRE Y FIRMA	C. Edgar Gomez Bañuelos NOMBRE Y FIRMA	ANGELA ISABEL SILVA GRIJALVA NOMBRE Y FIRMA	No. HOJA 1/ 1
JUAN DIEGO CAMPOS RODRIGUEZ REPRESENTATEN DE LA COMISION SALIENTE		ALBERTO HERNANDEZ DE LA CRUZ REPRESENTANTE DE LA COMISION ENTRANTE	

MUNICIPIO DE CABO CORRIENTES, JALISCO
ENTREGA - RECEPCION:
ORDINARIA
RM-9 RELACION DE MOBILIARIO Y EQUIPO DE COMPUTO

ENTE: 1 SISTEMA DIF MUNICIPAL DE CABO CORRIENTES
UNIDAD RESPONSABLE: 2 DIRECCION GENERAL
AREA: 3 PSICOLOGIA

FECHA DE CORTE DE INFORMACION: 30/09/2021
4

No. CONS.	N° DE INVENTARIO (PESA)	DESCRIPCCION DEL BIEN	UBICACIÓN	RESGUARDANTE	OBSERVACIONES
1	DIF-PSI-001	ESCRITORIO METALICO	CONSULTORIO PSICOLOGIA	KEVIN URIEL GOMEZ GORDIAN	
2	DIF-PSI-003	JUGUETERO DE ASERRIN PRENSADO	CONSULTORIO PSICOLOGIA	KEVIN URIEL GOMEZ GORDIAN	
3	DIF-PSI-002	ANAQUEL METALICO	CONSULTORIO PSICOLOGIA	KEVIN URIEL GOMEZ GORDIAN	
4	DIF-PSI-007	SILLA ACOJINADA	CONSULTORIO PSICOLOGIA	KEVIN URIEL GOMEZ GORDIAN	
5					
6	DIF-PSI-009	REPRODUCTOR DE DVD	CONSULTORIO PSICOLOGIA	KEVIN URIEL GOMEZ GORDIAN	
7	DIF-PSI-008	TRITURADOR	CONSULTORIO PSICOLOGIA	KEVIN URIEL GOMEZ GORDIAN	
8	DIF-PSI-010	VENTILADOR DE TECHO	CONSULTORIO PSICOLOGIA	KEVIN URIEL GOMEZ GORDIAN	
9	DIF-PSI-012	RELOJ ANALOGICO DE PARED	CONSULTORIO PSICOLOGIA	KEVIN URIEL GOMEZ GORDIAN	NO FUNCIONA
10	DIF-PSI-011	PINTARRON	CONSULTORIO PSICOLOGIA	KEVIN URIEL GOMEZ GORDIAN	
11	DIF-PSI-005	SILLA PLEGABLE BLANCA	CONSULTORIO PSICOLOGIA	KEVIN URIEL GOMEZ GORDIAN	
12	DIF-PSI-005	SILLA PLEGABLE BLANCA	CONSULTORIO PSICOLOGIA	KEVIN URIEL GOMEZ GORDIAN	

NOTA:.- Al reportar los bienes en comadato, especificar en observaciones, si el bien se entrega o se recibe en comodato citando al comodante o comodatario (el contrato correspondiente se dede relacional en el apartado correspondiente.)

SERVIDOR PUBLICO QUE ENTREGA	REPRESENTANTE DE LA CONTRALORIA	SERVIDOR PUBLICO QUE RECIBE	FOLIO CONSECUTIVO:
SANTIAGO NOYOLA CASTELLON NOMBRE Y FIRMA	C. Edgar Gomez Bañuelos NOMBRE Y FIRMA	C. ANGELA ISABEL SILVA GRIJALBA NOMBRE Y FIRMA	No. HOJA 1/ 1
JUAN DIEGO CAMPOS RODRIGUEZ REPRESENTATEN DE LA COMISION SALIENTE		ALBERTO HERNANDEZ DE LA CRUZ REPRESENTANTE DE LA COMISION ENTRANTE	

Cabo Corrientes
Gobierno Municipal

MUNICIPIO DE CABO CORRIENTES, JALISCO
ENTREGA - RECEPCION:
ORDINARIA
RM1 INVENTARIO DE ALMACENES DIVERSOS

ENTE: 1 SISTEMA DIF MUNICIPAL DE CABO CORRIENTES
UNIDAD RESPONSABLE: 2 DIRECCION GENERAL
AREA: 3 APCE

FECHA DE CORTE DE INFORMACION: 30/09/2021

NO. CONSEC.	CANTIDAD	DESCRIPCCION DEL ARTICULO	PRECIO	UBICACIÓN	RESPONSABLE	OBSERVACIONES
1	129	CATRE METALICO	$ 800.00	BODEGA	KEVIN URIEL GOMEZ GORDIAN	
2	121	COLCHONETA PLASTICA	$ 240.00	PASILLO DIF/BODEGA	KEVIN URIEL GOMEZ GORDIAN	
3	100	KITS DE ASEO PERSONAL	$ 80.00	BODEGA	KEVIN URIEL GOMEZ GORDIAN	
4	31	KIT DE LIMPIEZA	$ 150.00	BODEGA	KEVIN URIEL GOMEZ GORDIAN	
5	21	COBIJAS	$ 100.00	BODEGA	KEVIN URIEL GOMEZ GORDIAN	

SERVIDOR PUBLICO QUE ENTREGA LIC.SANTIAGO NOYOLA CASTELLON NOMBRE Y FIRMA	REPRESENTANTE DE LA CONTRALORIA C. Edgar Gomez Bañuelos NOMBRE Y FIRMA	SERVIDOR PUBLICO QUE RECIBE ANGELA ISABEL SILVA GRIJALVA NOMBRE Y FIRMA	FOLIO CONSECUTIVO: No. HOJA 1/ 1
LIC. JUAN DIEGO CAMPOS RODRIGUEZ REPRESENTATEN DE LA COMISION SALIENTE		LIC. ALBERTO HERNANDEZ DE LA CRUZ REPRESENTANTE DE LA COMISION ENTRANTE	

Cabo Corrientes
Gobierno Municipal

MUNICIPIO DE CABO CORRIENTES, JALISCO
ENTREGA - RECEPCION:
ORDINARIA
DD-1 ARCHIVOS EN RESGUARDO

ENTE: 1 DIF
UNIDAD RESPONSABLE: 2 ALIMENTARIA
AREA: 3 PROGRAMA DE ASISTENCIA SOCIAL A PERSONAS DE ATENCIÒN PRIORITARIA (PAAP).

ECHA DE CORTE DE INFORMACION: 30/09/2021
4

N° CONS.	N° DE EXPEDIENTE	CONTENIDO	UBICACIÓN (AREA, OFICINA)	UBICACIÓN (DISPOSITIVO, EQUIPO, ARCHIVERO, ETC.)	RESGUARDANTE	OBSERVACION
1		EXPEDIENTES DE BENEFICIARIOS DEL PROGRAMA PAAP 2021	OFICINA DE DIRECCION	CAJA 1 / EQUIPO DE COMPUTO HP AZUL.	LN. YISELA IDALI SOLIS RODRIGUEZ	SE ENCUENTRAN TODOS LOS EXPEDIENTES DE LOS BENEFICIARIOS PAAP 2021, ACOMODADOS POR LOCALIDADES Y VULNERABILIDADES
2		PADRON DE BENEFICIARIOS Y PROYECTO DE CUOTAS DE RECUPERACION PAAP 2021	OFICINA DE DIRECCION	CAJA 1	LN. YISELA IDALI SOLIS RODRIGUEZ	PADRON DE BENEFICIARIOS VALIDADO ANTE DIF JALISCO, ASI COMO REIMPRESIONES DE LOCALIDADES CON DE HUBO ALGUN CAMBIO Y PROYECTO DE CUOTAS DE RECUPERACION 2021 Y PRIMERA COMPROBACION
3		BAJAS DE PAAP 2021	OFICINA DE DIRECCION	CAJA 1	LN. YISELA IDALI SOLIS RODRIGUEZ	BENEFICIARIOS QUE SE DIERON DE BAJA DEL PADRON POR FALLECIMIENTO Y DUPLICIDAD DE PROGRAMAS
4		LISTAS DE FIRMAS DE ENTREGAS DE ENERO A SEPTIEMBRE	OFICINA DE DIRECCION	CAJA 2 / EQUIPO DE COMPUTADO HP AZUL	LN. YISELA IDALI SOLIS RODRIGUEZ	LISTAS DE FIRMAS DE ENERO A SEPTIEMBRE ACOMODADAS EN DISTINTAS CARPETAS POR MES
5		PADRON LISTA DE ESPERA	OFICINA DE DIRECCION	CAJA 2	LN. YISELA IDALI SOLIS RODRIGUEZ	DOCUMENTOS DE LAS PERSONAS QUE ESTAN EN LISTA DE ESPERA DE DESPENSA.
6		LISTAS DE FIRMAS DE LISTA DE ESPERA	OFICINA DE DIRECCION	CAJA 2	LN. YISELA IDALI SOLIS RODRIGUEZ	
7		CEDULAS DE SUPERVISION AL INSTRUCTOR DE ABRIL - SEPTIEMBRE	OFICINA DE DIRECCION	CAJA 2 / EQUIPO DE COMPUTADO HP AZUL	LN. YISELA IDALI SOLIS RODRIGUEZ	CEDULAS QUE SE LES DA A LOS BENEFICIAFRIOS PARA EVALUAR LA PLATICA DE ORIENTACION ALIMENTARIA IMPARTIDA MES CON MES.
8		EVALUACIONES INICIALES AL BENEFICIARIO	OFICINA DE DIRECCION	CAJA 2 / EQUIPO DE COMPUTADO HP AZUL	LN. YISELA IDALI SOLIS RODRIGUEZ	AL COMENZAR LA ENTREGA SE REALIZA UNA EVALUACION DE CONOCIMIENTOS AL 10% DE LOS BENEFICIARIOS.
9		COMITES DE CONTRALORIA SOCIAL 2021	OFICINA DE DIRECCION	CAJA 2 / EQUIPO DE COMPUTADO HP AZUL	LN. YISELA IDALI SOLIS RODRIGUEZ	25 COMITES DE CONTRALORIA SOCIAL FORMADOS EN LAS LOCALIDADES CON MAS DE 5 BENEFICIARIOS
10		PROGRAMACION DE ENTREGA DE ENERO A SEPTIEMBRE	OFICINA DE DIRECCION	CAJA 2 / EQUIPO DE COMPUTADO HP AZUL	LN. YISELA IDALI SOLIS RODRIGUEZ	SE ENVIA ESTA PROGRAMACION MES CON MES CON LA FECHA EN QUE SE IRA A ENTREGAR EL PRODCTO A CADA LOCALIDAD

SERVIDOR PUBLICO QUE ENTREGA Lic. Santiago Noyola Castellon NOMBRE Y FIRMA	REPRESENTANTE DE LA CONTRALORIA C. Edgar Gomez Bañuelos NOMBRE Y FIRMA	SERVIDOR PUBLICO QUE RECIBE Lic. Angela Isabel Silva Grijalva NOMBRE Y FIRMA	FOLIO CONSECUTIVO: No. HOJA 1/ 1
Lic. Juan Diego Campos Rodriguez REPRESENTATEN DE LA COMISION SALIENTE		Lic. Alberto Hernandez de la Cruz REPRESENTANTE DE LA COMISION ENTRANTE	

MUNICIPIO DE CABO CORRIENTES, JALISCO
ENTREGA - RECEPCION:
ORDINARIA
DD-1 ARCHIVOS EN RESGUARDO

ENTE: 1 CABO CORRIENTES
UNIDAD RESPONSABLE: 2 SISTEMA MUNICIPAL
AREA: 3 ALIMENTARIA (PROALIMNE) 2019

FECHA DE CORTE DE INFORMACION: 30 DE SEPTIEMBRE 2021
4

N° CONS.	N° DE EXPEDIENTE	CONTENIDO	UBICACIÓN (AREA, OFICINA)	UBICACIÓN (DISPOSITIVO, EQUIPO, ARCHIVERO, ETC.)	RESGUARDANTE	OBSERVACION
CAJA 2		HOJAS DE FIRMAS DE ENTREGA DE PROALIMNE	ALIMENTARIA	DISPOSITIVO COMPUTADORA LAPTO	Dra. MARIA LUISA CORTES GOMEZ	11
		EVALUACIONES POR MES	ALIMENTARIA	DISPOSITIVO COMPUTADORA LAPTO	Dra. MARIA LUISA CORTES GOMEZ	
		EVALUACION INICIAL Y FINAL	ALIMENTARIA	DISPOSITIVO COMPUTADORA LAPTO	Dra. MARIA LUISA CORTES GOMEZ	
		PRAGRAMACION DE ENTREGA	ALIMENTARIA	DISPOSITIVO COMPUTADORA LAPTO	Dra. MARIA LUISA CORTES GOMEZ	
		HOJAS DE FIRMAS DE ENTREGA DE ARBOLITO	ALIMENTARIA	DISPOSITIVO COMPUTADORA LAPTO	Dra. MARIA LUISA CORTES GOMEZ	
		HOJAS DE FIRMAS DE ENTREGA DE ATUN , PECHUGA DE POLLO Y GALLETAS	ALIMENTARIA	DISPOSITIVO COMPUTADORA LAPTO	Dra. MARIA LUISA CORTES GOMEZ	
		HOJAS DE FIRMAS DE ENTREGA DE FRUTA	ALIMENTARIA	DISPOSITIVO COMPUTADORA LAPTO	Dra. MARIA LUISA CORTES GOMEZ	
		PROYECTO ENTREGA DE FRUTA	ALIMENTARIA	DISPOSITIVO COMPUTADORA LAPTO	Dra. MARIA LUISA CORTES GOMEZ	

SERVIDOR PUBLICO QUE ENTREGA	REPRESENTANTE DE LA CONTRALORIA	SERVIDOR PUBLICO QUE RECIBE	FOLIO CONSECUTIVO:
Lic. Santiago Noyola Castellón NOMBRE Y FIRMA	C. Edgar Gomez Bañuelos NOMBRE Y FIRMA	C. Angela Isabel Silva Grijalva NOMBRE Y FIRMA	No. HOJA 1/ 1
Lic. Juan Diego Campos Rodriguez REPRESENTATEN DE LA COMISION SALIENTE		L.F.A. Alberto Hernandez de la Cruz REPRESENTANTE DE LA COMISION ENTRANTE	

MUNICIPIO DE CABO CORRIENTES, JALISCO
ENTREGA - RECEPCION:
ORDINARIA
DD-1 ARCHIVOS EN RESGUARDO

ENTE: 1 CABO CORRIENTES
UNIDAD RESPONSABLE: 2 SISTEMA MUNICIPAL
AREA: 3 ALIMENTARIA (PROALIMNE) 2018

FECHA DE CORTE DE INFORMACION: 30 DE SEPTIEMBRE 2021
4

N° CONS.	N° DE EXPEDIENTE	CONTENIDO	UBICACIÓN (AREA, OFICINA)	UBICACIÓN (DISPOSITIVO, EQUIPO, ARCHIVERO, ETC.)	RESGUARDANTE	OBSERVACION
CAJA 2		HOJAS DE FIRMAS DE ENTREGA DE PROALIMNE	ALIMENTARIA	DISPOSITIVO COMPUTADORA LAPTO	Dra. MARIA LUISA CORTES GOMEZ	11
		EVALUACIONES POR MES	ALIMENTARIA	DISPOSITIVO COMPUTADORA LAPTO	Dra. MARIA LUISA CORTES GOMEZ	
		EVALUACION INICIAL Y FINAL	ALIMENTARIA	DISPOSITIVO COMPUTADORA LAPTO	Dra. MARIA LUISA CORTES GOMEZ	
		PRAGRAMACION DE ENTREGA	ALIMENTARIA	DISPOSITIVO COMPUTADORA LAPTO	Dra. MARIA LUISA CORTES GOMEZ	
		HOJAS DE FIRMAS DE ENTREGA DE ARBOLITO	ALIMENTARIA	DISPOSITIVO COMPUTADORA LAPTO	Dra. MARIA LUISA CORTES GOMEZ	
		HOJAS DE FIRMAS DE ENTREGA DE FRUTA	ALIMENTARIA	DISPOSITIVO COMPUTADORA LAPTO	Dra. MARIA LUISA CORTES GOMEZ	
		FACTURA DE COMPRA DE ARBOLITOS	ALIMENTARIA	DISPOSITIVO COMPUTADORA LAPTO	Dra. MARIA LUISA CORTES GOMEZ	
		PROYECTO DE FRUTA Y ARBOLITO	ALIMENTARIA	DISPOSITIVO COMPUTADORA LAPTO	Dra. MARIA LUISA CORTES GOMEZ	

SERVIDOR PUBLICO QUE ENTREGA	REPRESENTANTE DE LA CONTRALORIA	SERVIDOR PUBLICO QUE RECIBE	FOLIO CONSECUTIVO:
Lic. Santiago Novola Castellon NOMBRE Y FIRMA	C. Edgar Gomez Bañuelos NOMBRE Y FIRMA	C. Angela Isabel Silva Grijalva NOMBRE Y FIRMA	No. HOJA 1/ 1
Lic. Juan Diego Campos Rodriguez REPRESENTATEN DE LA COMISION SALIENTE		L.F.A Alberto Hernández de la Cruz REPRESENTANTE DE LA COMISION ENTRANTE	

Cabo Corrientes
Gobierno Municipal

MUNICIPIO DE CABO CORRIENTES, JALISCO
ENTREGA - RECEPCION:
ORDINARIA
DD-1 ARCHIVOS EN RESGUARDO

ENTE: 1 CABO CORRIENTES
UNIDAD RESPONSABLE: 2 SISTEMA MUNICIPAL
AREA: 3 ALIMENTARIA (DESPENSAS) 2020

FECHA DE CORTE DE INFORMACION: 30 DE SEPTIEMBRE 2021
4

Nº CONS.	Nº DE EXPEDIENTE	CONTENIDO	UBICACIÓN (AREA, OFICINA)	UBICACIÓN (DISPOSITIVO, EQUIPO, ARCHIVERO, ETC.)	RESGUARDANTE	OBSERVACION
CAJA 2		PADRON DE PAAP	ALIMENTARIA	DISPOSITIVO COMPUTADORA LAPTO	Dra. MARIA LUISA CORTES GOMEZ	
		PADRON DE TRANSPARENCIA	ALIMENTARIA	DISPOSITIVO COMPUTADORA LAPTO	Dra. MARIA LUISA CORTES GOMEZ	
		PROGRAMACION DE ENTREGA	ALIMENTARIA	DISPOSITIVO COMPUTADORA LAPTO	Dra. MARIA LUISA CORTES GOMEZ	
		FACTURAS DE COMPRA DE FRUTA Y VERDURA	ALIMENTARIA	DISPOSITIVO COMPUTADORA LAPTO	Dra. MARIA LUISA CORTES GOMEZ	
		EVAL UACION FINAL Y INICIAL	ALIMENTARIA	DISPOSITIVO COMPUTADORA LAPTO	Dra. MARIA LUISA CORTES GOMEZ	
		CEDULA DE VIGILANCIA	ALIMENTARIA	DISPOSITIVO COMPUTADORA LAPTO	Dra. MARIA LUISA CORTES GOMEZ	
		CONTRALORIA SOCIAL 1 Y 2	ALIMENTARIA	DISPOSITIVO COMPUTADORA LAPTO	Dra. MARIA LUISA CORTES GOMEZ	
		HOJAS DE FIRMAS DE ENTREGA	ALIMENTARIA	DISPOSITIVO COMPUTADORA LAPTO	Dra. MARIA LUISA CORTES GOMEZ	
CAJA 2		EXPEDIENTES POR L OCALIDAD	ALIMENTARIA	DISPOSITIVO COMPUTADORA LAPTO	Dra. MARIA LUISA CORTES GOMEZ	
		HOJAS DE FIRMAS DE ENTREGA DE FRUTA	ALIMENTARIA	DISPOSITIVO COMPUTADORA LAPTO	Dra. MARIA LUISA CORTES GOMEZ	
		HOJAS DE FIRMAS DE ENTREGA DE L ISTA DE ESPERA	ALIMENTARIA	DISPOSITIVO COMPUTADORA LAPTO	Dra. MARIA LUISA CORTES GOMEZ	

SERVIDOR PUBLICO QUE ENTREGA Lic. Santiago Noyola Castellon. NOMBRE Y FIRMA	REPRESENTANTE DE LA CONTRALORIA C. Edgar Gomez Banuelos NOMBRE Y FIRMA	SERVIDOR PUBLICO QUE RECIBE C. Angela Isabel Silva Grijalva NOMBRE Y FIRMA	FOLIO CONSECUTIVO: No. HOJA 1/ 1
Lic. Juan Diego Campos Rodriguez REPRESENTATEN DE LA COMISION SALIENTE		L.F.A. Alberto Hernandez de la Cruz REPRESENTANTE DE LA COMISION ENTRANTE	

MUNICIPIO DE CABO CORRIENTES, JALISCO
ENTREGA - RECEPCION:
ORDINARIA
DD-1 ARCHIVOS EN RESGUARDO

ENTE: 1 CABO CORRIENTES
UNIDAD RESPONSABLE: 2 SISTEMA MUNICIPAL
AREA: 3 ALIMENTARIA (DESPENSAS) 2019

FECHA DE CORTE DE INFORMACION: 30 DE SEPTIEMBRE 2021
4

N° CONS.	N° DE EXPEDIENTE	CONTENIDO	UBICACIÓN (AREA, OFICINA)	UBICACIÓN (DISPOSITIVO, EQUIPO, ARCHIVERO, ETC.)	RESGUARDANTE	OBSERVACION
CAJA 1		PADRON DE PAAP	ALIMENTARIA	DISPOSITIVO COMPUTADORA LAPTO	Dra. MARIA LUISA CORTES GOMEZ	
		PADRON DE TRANSPARENCIA	ALIMENTARIA	DISPOSITIVO COMPUTADORA LAPTO	Dra. MARIA LUISA CORTES GOMEZ	
		PROGRAMACION DE ENTREGA	ALIMENTARIA	DISPOSITIVO COMPUTADORA LAPTO	Dra. MARIA LUISA CORTES GOMEZ	
		FACTURAS DE COMPRA DE FRUTA Y VERDURA	ALIMENTARIA	DISPOSITIVO COMPUTADORA LAPTO	Dra. MARIA LUISA CORTES GOMEZ	
		EVAL UACION FINAL Y INICIAL	ALIMENTARIA	DISPOSITIVO COMPUTADORA LAPTO	Dra. MARIA LUISA CORTES GOMEZ	
		CEDULA DE VIGILANCIA	ALIMENTARIA	DISPOSITIVO COMPUTADORA LAPTO	Dra. MARIA LUISA CORTES GOMEZ	
CAJA 2		CONTRALORIA SOCIAL 1 Y 2	ALIMENTARIA	DISPOSITIVO COMPUTADORA LAPTO	Dra. MARIA LUISA CORTES GOMEZ	
		HOJAS DE FIRMAS DE ENTREGA	ALIMENTARIA	DISPOSITIVO COMPUTADORA LAPTO	Dra. MARIA LUISA CORTES GOMEZ	
CAJA 2		EXPEDIENTES POR L OCALIDAD	ALIMENTARIA	DISPOSITIVO COMPUTADORA LAPTO	Dra. MARIA LUISA CORTES GOMEZ	
		HOJAS DE FIRMAS DE ENTREGA DE FRUTA	ALIMENTARIA	DISPOSITIVO COMPUTADORA LAPTO	Dra. MARIA LUISA CORTES GOMEZ	
		HOJAS DE FIRMAS DE ENTREGA DE L ISTA DE ESPERA	ALIMENTARIA	DISPOSITIVO COMPUTADORA LAPTO	Dra. MARIA LUISA CORTES GOMEZ	

SERVIDOR PUBLICO QUE ENTREGA	REPRESENTANTE DE LA CONTRALORIA	SERVIDOR PUBLICO QUE RECIBE	FOLIO CONSECUTIVO:
Lic. Santiago Novoa Castellón NOMBRE Y FIRMA	C. Edgar Gómez Bañuelos NOMBRE Y FIRMA	C. Angela Silva Grijalva NOMBRE Y FIRMA	No. HOJA 1/ 1
Lic. Juan Diego Campos Rodríguez REPRESENTATEN DE LA COMISION SALIENTE		L.F.A. Alberto Hernandez de la Cruz REPRESENTANTE DE LA COMISION ENTRANTE	

MUNICIPIO DE CABO CORRIENTES, JALISCO
ENTREGA - RECEPCION:
ORDINARIA
DD-1 ARCHIVOS EN RESGUARDO

ENTE: 1 CABO CORRIENTES
UNIDAD RESPONSABLE: 2 SISTEMA MUNICIPAL
AREA: 3 ALIMENTARIA (DESPENSAS) 2018

FECHA DE CORTE DE INFORMACION: 30 DE SEPTIEMBRE 2021
4

Nº CONS.	Nº DE EXPEDIENTE	CONTENIDO	UBICACIÓN (AREA, OFICINA)	UBICACIÓN (DISPOSITIVO, EQUIPO, ARCHIVERO, ETC.)	RESGUARDANTE	OBSERVACION
CAJA 2		PADRON DE PAAP	ALIMENTARIA	DISPOSITIVO COMPUTADORA LAPTO	Dra. MARIA LUISA CORTES GOMEZ	
		PADRON DE TRANSPARENCIA	ALIMENTARIA	DISPOSITIVO COMPUTADORA LAPTO	Dra. MARIA LUISA CORTES GOMEZ	
		PROGRAMACION DE ENTREGA	ALIMENTARIA	DISPOSITIVO COMPUTADORA LAPTO	Dra. MARIA LUISA CORTES GOMEZ	
		EVAL UACION FINAL Y INICIAL	ALIMENTARIA	DISPOSITIVO COMPUTADORA LAPTO	Dra. MARIA LUISA CORTES GOMEZ	
		CEDULA DE VIGILANCIA	ALIMENTARIA	DISPOSITIVO COMPUTADORA LAPTO	Dra. MARIA LUISA CORTES GOMEZ	
		HOJAS DE FIRMAS DE ENTREGA	ALIMENTARIA	DISPOSITIVO COMPUTADORA LAPTO	Dra. MARIA LUISA CORTES GOMEZ	
CAJA 1		EXPEDIENTES POR L OCALIDAD	ALIMENTARIA	DISPOSITIVO COMPUTADORA LAPTO	Dra. MARIA LUISA CORTES GOMEZ	
		HOJAS DE FIRMAS DE ENTREGA DE L ISTA DE ESPERA	ALIMENTARIA	DISPOSITIVO COMPUTADORA LAPTO	Dra. MARIA LUISA CORTES GOMEZ	

SERVIDOR PUBLICO QUE ENTREGA	REPRESENTANTE DE LA CONTRALORIA	SERVIDOR PUBLICO QUE RECIBE	FOLIO CONSECUTIVO:
Lic. Santiago Noyola Castellón NOMBRE Y FIRMA	C. Edgar Gomez Bañuelos NOMBRE Y FIRMA	C. Angela Isabel Silva Grijalva NOMBRE Y FIRMA	No. HOJA 1/ 1
Lic. Juan Diego Cambos Rodriguez REPRESENTATEN DE LA COMISION SALIENTE		L.F.A. Alberto Hernandez de la Cruz REPRESENTANTE DE LA COMISION ENTRANTE	

MUNICIPIO DE CABO CORRIENTES, JALISCO
ENTREGA - RECEPCION:
ORDINARIA
DD-1 ARCHIVOS EN RESGUARDO

ENTE: 1 CABO CORRIENTES
UNIDAD RESPONSABLE: 2 SISTEMA MUNICIPAL
AREA: 3 ALIMENTARIA (DESAYUNOS ESCOLARES CALIENTE Y FRIO) 2020-2021

FECHA DE CORTE DE INFORMACION: 30 DE SEPTIEMBRE
4

N° CONS.	N° DE EXPEDIENTE	CONTENIDO	UBICACIÓN (AREA, OFICINA)	UBICACIÓN (DISPOSITIVO, EQUIPO, ARCHIVERO, ETC.)	RESGUARDANTE	OBSERVACION
CAJA 2		PADRON DE DESAYUNOS ESCOLARES	ALIMENTARIA	DISPOSITIVO COMPUTLAPTO	Dra. MARIA LUISA CORTES GOMEZ	
		PADRON DE COMITES DE PADRES	ALIMENTARIA	DISPOSITIVO COMPUTLAPTO	Dra. MARIA LUISA CORTES GOMEZ	
		PADRON DE TRANSPARENCIA	ALIMENTARIA	DISPOSITIVO COMPUTLAPTO	Dra. MARIA LUISA CORTES GOMEZ	
		RECIBOS	ALIMENTARIA	DISPOSITIVO COMPUTLAPTO	Dra. MARIA LUISA CORTES GOMEZ	
		PROGRAMACION DE ALIMENTOS	ALIMENTARIA	DISPOSITIVO COMPUTLAPTO	Dra. MARIA LUISA CORTES GOMEZ	
	1 AL 69	CALENDARIO DE ALIMENTOS	ALIMENTARIA	DISPOSITIVO COMPUTLAPTO	Dra. MARIA LUISA CORTES GOMEZ	
		5 TEMAS CUESTIONARIOS	ALIMENTARIA	DISPOSITIVO COMPUTLAPTO	Dra. MARIA LUISA CORTES GOMEZ	
		EXPEDIENTES DE ECUELAS	ALIMENTARIA	DISPOSITIVO COMPUTLAPTO	Dra. MARIA LUISA CORTES GOMEZ	
		EVALUACION FINAL Y INICIAL	ALIMENTARIA	DISPOSITIVO COMPUTLAPTO	Dra. MARIA LUISA CORTES GOMEZ	
		CONTRALORIA SOCIAL	ALIMENTARIA	DISPOSITIVO COMPUTLAPTO	Dra. MARIA LUISA CORTES GOMEZ	
		EXPEDIENTE DE COCINAS MENUTREN NUEVAS	ALIMENTARIA	DISPOSITIVO COMPUTLAPTO	Dra. MARIA LUISA CORTES GOMEZ	

SERVIDOR PUBLICO QUE ENTREGA	REPRESENTANTE DE LA CONTRALORIA	SERVIDOR PUBLICO QUE RECIBE	FOLIO CONSECUTIVO:
Lic. Santiago Novola Castellòn NOMBRE Y FIRMA	C. Edgar Gomez Bañuelos NOMBRE Y FIRMA	C. Angela Isabel Silva Grijalva NOMBRE Y FIRMA	No. HOJA 1/ 1
Lic. Juan Diego Campos Rodriguez REPRESENTATEN DE LA COMISION SALIENTE		L.F.A. Alberto Hernandez de la Cruz REPRESENTANTE DE LA COMISION ENTRANTE	

MUNICIPIO DE CABO CORRIENTES, JALISCO
ENTREGA - RECEPCION:
ORDINARIA
DD-1 ARCHIVOS EN RESGUARDO

ENTE: 1 CABO CORRIENTES
UNIDAD RESPONSABLE: 2 SISTEMA MUNICIPAL
AREA: 3 ALIMENTARIA (DESAYUNOS ESCOLARES CALIENTE Y FRIO) 2019-2020

FECHA DE CORTE DE INFORMACION: 30 DE SEPTIEMBRE
4

N° CONS.	N° DE EXPEDIENTE	CONTENIDO	UBICACIÓN (AREA, OFICINA)	UBICACIÓN (DISPOSITIVO, EQUIPO, ARCHIVERO, ETC.)	RESGUARDANTE	OBSERVACION
CAJA 2		PADRON DE DESAYUNOS ESCOLARES	ALIMENTARIA	DISPOSITIVO COMPUTLAPTO	Dra. MARIA LUISA CORTES GOMEZ	
		PADRON DE COMITES DE PADRES	ALIMENTARIA	DISPOSITIVO COMPUTLAPTO	Dra. MARIA LUISA CORTES GOMEZ	
		PADRON DE TRANSPARENCIA	ALIMENTARIA	DISPOSITIVO COMPUTLAPTO	Dra. MARIA LUISA CORTES GOMEZ	
		RECIBOS	ALIMENTARIA	DISPOSITIVO COMPUTLAPTO	Dra. MARIA LUISA CORTES GOMEZ	
		CALENTARIOS DE ALIMENTARIA	ALIMENTARIA	DISPOSITIVO COMPUTLAPTO	Dra. MARIA LUISA CORTES GOMEZ	
	1 AL 69	EXPEDIENTES DE DESAYUNOS POR ESCUELAS	ALIMENTARIA	DISPOSITIVO COMPUTLAPTO	Dra. MARIA LUISA CORTES GOMEZ	
		5 TEMAS CUESTIONARIOS	ALIMENTARIA	DISPOSITIVO COMPUTLAPTO	Dra. MARIA LUISA CORTES GOMEZ	
		MANUAL DE MENU SELLOS DE ESCUELAS	ALIMENTARIA	DISPOSITIVO COMPUTLAPTO	Dra. MARIA LUISA CORTES GOMEZ	
		EVALUACION FINAL Y INICIAL	ALIMENTARIA	DISPOSITIVO COMPUTLAPTO	Dra. MARIA LUISA CORTES GOMEZ	
		CONTRALORIA SOCIAL	ALIMENTARIA	DISPOSITIVO COMPUTLAPTO	Dra. MARIA LUISA CORTES GOMEZ	
		EXPEDIENTES DE COCINAS MENUTRE	ALIMENTARIA	DISPOSITIVO COMPUTLAPTO	Dra. MARIA LUISA CORTES GOMEZ	

SERVIDOR PUBLICO QUE ENTREGA Lic. Santiago Noyola Castellón NOMBRE Y FIRMA	REPRESENTANTE DE LA CONTRALORIA C. Edgar Gomez Bañuelos NOMBRE Y FIRMA	SERVIDOR PUBLICO QUE RECIBE C. Angela Isabel Silva Grijalva NOMBRE Y FIRMA	FOLIO CONSECUTIVO: No. HOJA 1/ 1
Lic. Juan Diego Campos Rodriguez REPRESENTATEN DE LA COMISION SALIENTE		L.F.A. Alberto Hernandez de la Cruz REPRESENTANTE DE LA COMISION ENTRANTE	

MUNICIPIO DE CABO CORRIENTES, JALISCO
ENTREGA - RECEPCION:
ORDINARIA
DD-1 ARCHIVOS EN RESGUARDO

ENTE: 1 CABO CORRIENTES
UNIDAD RESPONSABLE: 2 SISTEMA MUNICIPAL
AREA: 3 ALIMENTARIA (DESAYNOS ESCOLARES CALIENTE Y FRIO) 2018-20219

FECHA DE CORTE DE INFORMACION: 30 DE SEPTIEMBRE 2021
4

N° CONS.	N° DE EXPEDIENTE	CONTENIDO	UBICACIÓN (AREA, OFICINA)	UBICACIÓN (DISPOSITIVO, EQUIPO, ARCHIVERO, ETC.)	RESGUARDANTE	OBSERVACION
CAJA 1		PADRON DE DESAYUNOS ESCOLARES	ALIMENTARIA	DISPOSITIVO COMPUTLAPTO	Dra. MARIA LUISA CORTES GOMEZ	
		PADRON DE COMITES DE PADRES	ALIMENTARIA	DISPOSITIVO COMPUTLAPTO	Dra. MARIA LUISA CORTES GOMEZ	
		PADRON DE TRANSPARENCIA	ALIMENTARIA	DISPOSITIVO COMPUTLAPTO	Dra. MARIA LUISA CORTES GOMEZ	
		RECIBOS	ALIMENTARIA	DISPOSITIVO COMPUTLAPTO	Dra. MARIA LUISA CORTES GOMEZ	
		CALENTARIOS DE ALIMENTARIA	ALIMENTARIA	DISPOSITIVO COMPUTLAPTO	Dra. MARIA LUISA CORTES GOMEZ	
	1 AL 69	EXPEDIENTES DE DESAYUNOS POR ESCUELAS	ALIMENTARIA	DISPOSITIVO COMPUTLAPTO	Dra. MARIA LUISA CORTES GOMEZ	
		5 TEMAS CUESTIONARIOS	ALIMENTARIA	DISPOSITIVO COMPUTLAPTO	Dra. MARIA LUISA CORTES GOMEZ	
		MANUAL DE MENU SELLOS DE ESCUELAS	ALIMENTARIA	DISPOSITIVO COMPUTLAPTO	Dra. MARIA LUISA CORTES GOMEZ	
		EVALUACION FINAL Y INICIAL	ALIMENTARIA	DISPOSITIVO COMPUTLAPTO	Dra. MARIA LUISA CORTES GOMEZ	
		CONTRALORIA SOCIAL	ALIMENTARIA	DISPOSITIVO COMPUTLAPTO	Dra. MARIA LUISA CORTES GOMEZ	

SERVIDOR PUBLICO QUE ENTREGA	REPRESENTANTE DE LA CONTRALORIA	SERVIDOR PUBLICO QUE RECIBE	FOLIO CONSECUTIVO:
Lic. Santiago Noyola Castellòn. NOMBRE Y FIRMA	C. Edgar Gomez Bañuelos NOMBRE Y FIRMA	C. Angela Silva Grijalva NOMBRE Y FIRMA	No. HOJA 1/ 1
Lic. Juan Diego Campos Rodriguez REPRESENTATEN DE LA COMISION SALIENTE		L.F.A. Alberto Hernandez de la Cruz REPRESENTANTE DE LA COMISION ENTRANTE	

MUNICIPIO DE CABO CORRIENTES, JALISCO
ENTREGA - RECEPCION:
ORDINARIA

RM2 INVENTARIO DE SISTEMAS, PLATAFORMAS DE COMPUTO, SOFTWARE, LINEAS TELEFONICAS Y REDES

ENTE: 1 DIF
UNIDAD RESPONSABLE: 2 ALIMENTARIA
AREA: 3 PROGRAMA DE ASISTENCIA SOCIAL A PERSONAS DE ATENCION PRIORITARIA (PAAP)

FECHA DE CORTE DE INFORMACION: 30/09/2021
4

NO. CONSEC.	NOMBRE DEL SISTEMA O SOFTWARE	DIRECCION QUE UTILIZA	LICENCIA DE USO	No. USUARIOS	MANUALES	PROVEEDOR	CONTACTO DE SOPORTE	RESPONSABLE DE OPERACION	OBSERVACIONES
1	DIF JALISCO - PADRON UNICO PAAP	https://paap.difjalisco.gob.mx	DIF JALISCO	1	0	DIF JALISCO	ALIMENTARIA	LN. YISELA IDALI SOLIS RODRIGUEZ	ES LA PAGINA QUE SE UTILIZA PARA DAR DE ALTA EL PADRON DE PAAP, REALIZAR MODIFICACIONES DE INFORMACION DE BENEFICIARIOS, DESCARGAR LISTAS DE FIRMAS Y PADRONES.

SERVIDOR PUBLICO QUE ENTREGA
Lic. Santiago Noyola Castellòn
NOMBRE Y FIRMA

REPRESENTANTE DE LA CONTRALORIA
C. Edgar Gomez Bañuelos
NOMBRE Y FIRMA

SERVIDOR PUBLICO QUE RECIBE
C. Angela Isabel Silva Grijalva
NOMBRE Y FIRMA

FOLIO CONSECUTIVO:

No. HOJA
1/ 1

Lic. Juan Diego Campos Rodriguez
REPRESENTATEN DE LA COMISION SALIENTE

L.F.A. Alberto Hernandez de la Cruz
REPRESENTANTE DE LA COMISION ENTRANTE

MUNICIPIO DE CABO CORRIENTES, JALISCO
ENTREGA - RECEPCION:
ORDINARIA

RM2 INVENTARIO DE SISTEMAS, PLATAFORMAS DE COMPUTO, SOFTWARE, LINEAS TELEFONICAS Y REDES

ENTE: 1 CABO CORRIENTES
UNIDAD RESPONSABLE: 2 SISTEMA DIF MUNICIPAL
AREA: 3 ALIMENTARIA 2020-2021

FECHA DE CORTE DE INFORMACION: 30 DE SEPTIEMBRE DEL 2021
4

NO. CONSEC.	NOMBRE DEL SISTEMA O SOFTWARE	DIRECCION QUE UTILIZA	LICENCIA DE USO	No. USUARIOS	MANUALES	PROVEEDOR	CONTACTO DE SOPORTE	RESPONSABLE DE OPERACION	OBSERVACIONES
1	desayunosescolares.difjalisco.gob.mx	ALIMENTARIA	DIF JALISCO	1	0	DIF JALISCO	ALIMENTARIA	Dra.MARIA LUISA CORTES GOMEZ	SE UTILISA PARA DESCARGAR ANEXOS Y CAPTURAR PADRON DE DESAYUNOS CALIENTES Y RIOS
2	DRIVE	ALIMENTARIA	DIF JALISCO	1	0	DIF JALISCO	DIF JALISCO	Dra.MARIA LUISA CORTES GOMEZ	ESTE SE UTILISA PARA SUBIR ARCHIVOS DE DESAYUNOS CALIENTES Y FRIOS

SERVIDOR PUBLICO QUE ENTREGA
Lic. Santiago Noyola Castellón
NOMBRE Y FIRMA

REPRESENTANTE DE LA CONTRALORIA
C. Edgar Gomez Bañuelos
NOMBRE Y FIRMA

SERVIDOR PUBLICO QUE RECIBE
C. Angela Isabel Silva Grijalva
NOMBRE Y FIRMA

FOLIO CONSECUTIVO:

No. HOJA
1/ 1

Lic. Juan Diego Campos Rodriguez
REPRESENTATEN DE LA COMISION SALIENTE

L.F.A. Alberrto Hernandez de la Cruz
REPRESENTANTE DE LA COMISION ENTRANTE

MUNICIPIO DE CABO CORRIENTES, JALISCO
ENTREGA - RECEPCION:
ORDINARIA
RM-9 RELACION DE MOBILIARIO Y EQUIPO DE COMPUTO

ENTE: 1 CABO CORRIENTES
UNIDAD RESPONSABLE: 2 SISTEMA MUNICIPAL
AREA: 3 ALIMENATARIA 2018-2021

FECHA DE CORTE DE INFORMACION: 30 DE SEPTIEMBRE 2021

No. CONS.	N° DE INVENTARIO (PESA)	DESCRIPCCION DEL BIEN	UBICACIÓN	RESGUARDANTE	OBSERVACIONES
1	DIF ALIM.002	ESCRITORIO DE MADERA COLOR CAFÉ CON 2 CAJONES GRANDES Y DOS CAJONES PEQUEÑOS	OFICINA DIF MUNICIPAL	Dra. MARIA LUISA CORTES GOMEZ	SUS CONDISIONES SON REGULARES
2	0	VENTILADOR DE TECHO COPA CABANA DE COLOR BLANCO	OFICINA DIF MUNICIPAL	Dra. MARIA LUISA CORTES GOMEZ	ESTA EN BUEN ESTADO
3	0	IMPRESORA EPSON 180 COLOR NEGRO	OFICINA DIF MUNICIPAL	Dra. MARIA LUISA CORTES GOMEZ	NO FUNCIONA
4	DIF ALIM.005	ARCHIVERO DE METAL COLOR GRIS CON 4 CAJONES	OFICINA DIF MUNICIPAL	Dra. MARIA LUISA CORTES GOMEZ	EN CONDISIONES REGULAR
5	0	COMPUTADORA LAPTO DE COLOR VERDE MARCA LENOVO IDEAPAD 330 CON PROCESADOR	OFICINA DIF MUNICIPAL	Dra. MARIA LUISA CORTES GOMEZ	ESTA EN BUEN ESTADO

NOTA:.- Al reportar los bienes en comadato, especificar en observaciones, si el bien se entrega o se recibe en comodato citando al comodante o comodatario (el contrato correspondiente se dede relacional en el apartado correspondiente.)

SERVIDOR PUBLICO QUE ENTREGA	REPRESENTANTE DE LA CONTRALORIA	SERVIDOR PUBLICO QUE RECIBE	FOLIO CONSECUTIVO:
Lic. Santiago Noyola Castellón NOMBRE Y FIRMA	C. Edgar Gomez Bañuelos NOMBRE Y FIRMA	NOMBRE Y FIRMA	No. HOJA 1/ 1
Juan Diego Campos Rodriguez REPRESENTATEN DE LA COMISION SALIENTE		Alberto Hernandez de la Cruz REPRESENTANTE DE LA COMISION ENTRANTE	

MUNICIPIO DE CABO CORRIENTES, JALISCO
ENTREGA - RECEPCION:
ORDINARIA

DD-8 DOCUMENTACION E INFORMACION ADICIONAL O COMPLEMENTARIA

ENTE: 1 CABO CORRIENTES
UNIDAD RESPONSABLE: 2 SISTEMA MUNICIPAL
AREA: 3 ALIMENTARIA (DESAYUNOS) 2020-2019

ECHA DE CORTE DE INFORMACION: 30 DE SEPTIEMBRE DE 2021
4

N° CONS	ASUNTO	ESTATUS	UBICACIÓN DEL EXPEDIENTE O INFORMACION	RESPONSABLES	OBSERVACIONES
1	ENTREGA DE DESAYUNOS ESCOLARES EN LAS ESCUELAS LA PRIMARIA FRANCISCO VILLA,PREESCOLAR EFRAN CONZALES LUNA Y SECUNDARIA COMUNITARIA CORRALES	7 COSTALITOS CON 21 KILOS DE MASECA,7 ACEITES DE MEDIO LITRO Y 175 LITOS DE LECHE	ALMACEN DEL DIF MUNCIPAL	Dra.Maria Luisa Cortes Gomez	FALTO DE ENTREGAR POR MOTIVOS DE QUE EL CAMINO NO SE ENCUENTRA EN CONDICIONES PARA ENTREGAR EN LA LOCALIDAD DE CORRALES
2	TERMINAR LA SEGUNDA MEDICION ANTROPOLOGICA	800 ALUMNOS	OFICINA DE ALIMENTARIA	Dra.Maria Luisa Cortes Gomez	ESTAS NO SE TERMINARON POR LOS CAMINOS QUE SE ENCUENTRAN EN MAL ESTADO

SERVIDOR PUBLICO QUE ENTREGA	REPRESENTANTE DE LA CONTRALORIA	SERVIDOR PUBLICO QUE RECIBE	FOLIO CONSECUTIVO:
Lic. Santiago Noyola Castellòn NOMBRE Y FIRMA	C. Edgar Gomez Bañuelos NOMBRE Y FIRMA	C. Angela Isabel Silva Grijalva NOMBRE Y FIRMA	No. HOJA 1/ 1
Lic. Juan Diego Campos Rodriguez REPRESENTATEN DE LA COMISION SALIENTE		L.F.A. Alberto Hernandez de la Cruz REPRESENTANTE DE LA COMISION ENTRANTE	

MUNICIPIO DE CABO CORRIENTES, JALISCO
ENTREGA - RECEPCION:
ORDINARIA
DD-1 ARCHIVOS EN RESGUARDO

ENTE: 1
UNIDAD RESPONSABLE: 2 ALIMENTARIA
AREA: 3 1000 DIAS DE VIDA

FECHA DE CORTE DE INFORMACION: 9 DE SEPTIEMBRE DE 2021
4

N° CONS.	N° DE EXPEDIENTE	CONTENIDO	UBICACIÓN (AREA, OFICINA)	UBICACIÓN (DISPOSITIVO, EQUIPO, ARCHIVERO, ETC.)	RESGUARDANTE	OBSERVACION
		2020				
1	1/3	EFIAS PADRON 1 1000 DIAS DE VIDA	ALIMENTARIA	DIF MUNICIPAL	ALEJANDRA GARCIA RESENDIZ	11
		FIRMAS DE ENERO A DICIEMBRE 2020	ALIMENTARIA	DIF MUNICIPAL	ALEJANDRA GARCIA RESENDIZ	
	1/2	EFFIAS PADRON 2 Y 3	ALIMENTARIA	DIF MUNICIPAL	ALEJANDRA GARCIA RESENDIZ	
		LISTA DE FIRMAS ENERO A DICIEMBRE 2020	ALIMENTARIA	DIF MUNICIPAL	ALEJANDRA GARCIA RESENDIZ	
	1/3	OFICIOS RECIBIDOS DIF ESTATAL	ALIMENTARIA	DIF MUNICIPAL	ALEJANDRA GARCIA RESENDIZ	
		PADRONES AUTORIZADOS	ALIMENTARIA	DIF MUNICIPAL	ALEJANDRA GARCIA RESENDIZ	
		PROYECTO 2020	ALIMENTARIA	DIF MUNICIPAL	ALEJANDRA GARCIA RESENDIZ	
		SEGUNDA MEDICION	ALIMENTARIA	DIF MUNICIPAL	ALEJANDRA GARCIA RESENDIZ	
		EVALLUACIONES INICIAL Y FINAL 2020	ALIMENTARIA	DIF MUNICIPAL	ALEJANDRA GARCIA RESENDIZ	
		CONTRALORIA SOCIAL	ALIMENTARIA	DIF MUNICIPAL	ALEJANDRA GARCIA RESENDIZ	
		PROYECCIONES DE ENTREGA	ALIMENTARIA	DIF MUNICIPAL	ALEJANDRA GARCIA RESENDIZ	
		2021				
		EFFIAS PADRON 1	ALIMENTARIA	DIF MUNICIPAL	ALEJANDRA GARCIA RESENDIZ	
		EFFIAS PADRON 1	ALIMENTARIA	DIF MUNICIPAL	ALEJANDRA GARCIA RESENDIZ	
		EFFIAS PADRON 2	ALIMENTARIA	DIF MUNICIPAL	ALEJANDRA GARCIA RESENDIZ	
		LISTA DE FIRMAS	ALIMENTARIA	DIF MUNICIPAL	ALEJANDRA GARCIA RESENDIZ	
		DOCUMENTOS	ALIMENTARIA	DIF MUNICIPAL	ALEJANDRA GARCIA RESENDIZ	
		PADRONES AUTORIZADOS	ALIMENTARIA	DIF MUNICIPAL	ALEJANDRA GARCIA RESENDIZ	
		OFICIOOS RECIBIDOS	ALIMENTARIA	DIF MUNICIPAL	ALEJANDRA GARCIA RESENDIZ	
		OFICIOS ENVIADOS	ALIMENTARIA	DIF MUNICIPAL	ALEJANDRA GARCIA RESENDIZ	
		PROYECTO DE JUSTIFACION	ALIMENTARIA	DIF MUNICIPAL	ALEJANDRA GARCIA RESENDIZ	
		PROYECCIONES	ALIMENTARIA	DIF MUNICIPAL	ALEJANDRA GARCIA RESENDIZ	
		EVALUACIONES DE CAPACITACION	ALIMENTARIA	DIF MUNICIPAL	ALEJANDRA GARCIA RESENDIZ	
		EVALUACIONES INACIALES Y FINALES	ALIMENTARIA	DIF MUNICIPAL	ALEJANDRA GARCIA RESENDIZ	
		ENCUESTAS DE SATISFACION	ALIMENTARIA	DIF MUNICIPAL	ALEJANDRA GARCIA RESENDIZ	
		ACTAS CONTRALORIA SOCIAL	ALIMENTARIA	DIF MUNICIPAL	ALEJANDRA GARCIA RESENDIZ	
		JUSTIFICACION PROYECTO ENERO - SEPTIEMBRE	ALIMENTARIA	DIF MUNICIPAL	ALEJANDRA GARCIA RESENDIZ	
		SEGUNDO LEVANTAMIENTO DE EFFIAS Y PESO Y TALLA	ALIMENTARIA	DIF MUNICIPAL	ALEJANDRA GARCIA RESENDIZ	

SERVIDOR PUBLICO QUE ENTREGA	REPRESENTANTE DE LA CONTRALORIA	SERVIDOR PUBLICO QUE RECIBE	FOLIO CONSECUTIVO:
LIC. SANTIAGO NOYOLA CASTELLON. DIRECTOR DIF MPAL. NOMBRE Y FIRMA	C. Edgar Gomez Bañuelos NOMBRE Y FIRMA	C. ANGELA ISABEL SILVA GRIJALVA NOMBRE Y FIRMA	No. HOJA 1/ 1
LIC.. JUAN DIEGO CAMPOS RODRIGUEZ REPRESENTATEN DE LA COMISION SALIENTE		LIC. ALBERTO HERNANDEZ DE LA CRUZ REPRESENTANTE DE LA COMISION ENTRANTE	

MUNICIPIO DE CABO CORRIENTES, JALISCO
ENTREGA - RECEPCION:
ORDINARIA
RH1 ORGANIGRAMA

ENTE: 1 SISTEMA DIF CABO CORRIENTES
UNIDAD RESPONSABLE: 2 CADI APRENDAMOS JUGANDO
AREA: 3 DIRECCIÓN

FECHA DE CORTE DE INFORMACION: Septiembre 2021

ADJUNTAR ORGANIGRAMA DEBIDAMENTE VALIDADO

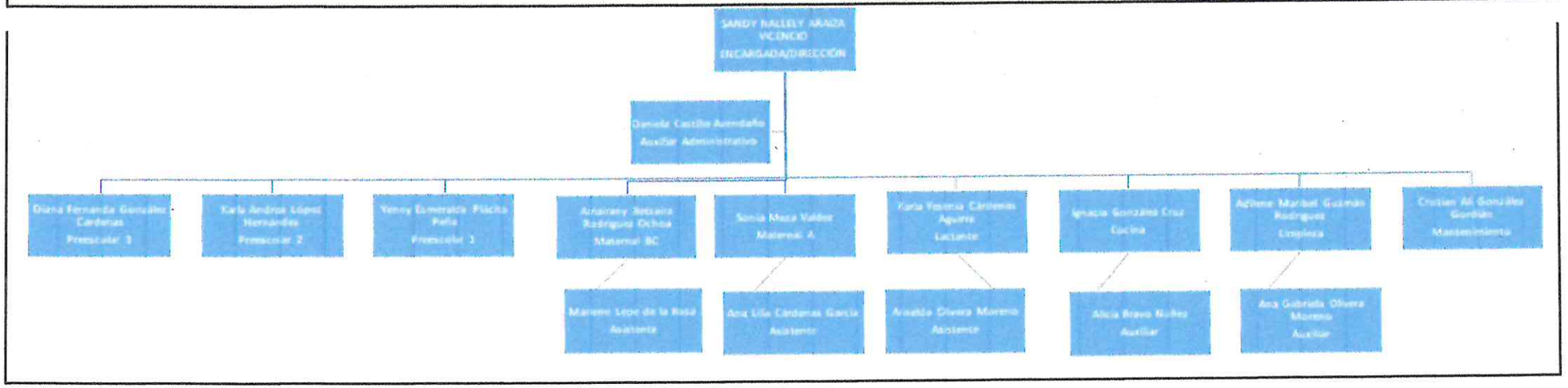

SERVIDOR PUBLICO QUE ENTREGA	REPRESENTANTE DE LA CONTRALORIA	SERVIDOR PUBLICO QUE RECIBE	FOLIO CONSECUTIVO:
Sandy Nallely Araiza Vicencio NOMBRE Y FIRMA	C. Edgar Gomez Bañuelos NOMBRE Y FIRMA	Omar Neyl Moncayo García NOMBRE Y FIRMA	No. HOJA 1/ 1
Edgar Ramón Ibarra Contreras REPRESENTATEN DE LA COMISION SALIENTE		Saira B.R. Saira Adriana Bravo Rodríguez REPRESENTANTE DE LA COMISION ENTRANTE	

Cabo Corrientes
Gobierno Municipal

MUNICIPIO DE CABO CORRIENTES, JALISCO
ENTREGA - RECEPCION:
ORDINARIA
RH2 PLANTILLA DE PERSONAL

ENTE: 1 SISTEMA DIF CABO CORRIENTES
UNIDAD RESPONSABLE: 2 CADI APRENDAMOS JUGANDO
AREA: 3 DIRECCIÓN

FECHA DE CORTE DE INFORMACION: Septiembre 2021

NUMERO DE EMPLEADO	NOMBRE DEL EMPEADO	NOMBRAMIENTO	UNIDAD O AREA DE ADSCRIPCION	CODIGO DE PLAZA	BASE/CONFIANZA	SUELDO INTEGRADO	OBSERVACIONES
40	AMAIRANI BETSAIRA RODRÍGUEZ OCHOA	MAESTRA DE PREESCOLAR	CADI		BASE	$ 4,273.90	
20	ANA LILIA CÁRDENAS GARCÍA	NIÑERA	CADI		BASE	$ 3,117.38	
13	BRICEYDA MARLEN LEPE DE LA ROSA	TECNICA PREESCOLAR	CADI		BASE	$ 3,117.38	
3	DIANA FERNANDA GONZALEZ CÁRDENAS	MAESTRA DE PREESCOLAR	CADI		BASE	$ 4,273.90	
5	IGNACIA GONZÁLEZ CRUZ	INTENDENTE	CADI		BASE	$ 3,117.38	
11	KARLA ANDREA LÓPEZ HERNÁNDEZ	MAESTRA DE PREESCOLAR	CADI		BASE	$ 4,273.90	
16	SONIA MEZA VALDEZ	NIÑERA	CADI		BASE	$ 3,117.38	
10	YENNY ESMERALDA PLÁCITO PEÑA	MAESTRA DE PREESCOLAR	CADI		BASE	$ 4,273.90	
8	SANDY NALLELY ARAIZA VICENCIO	ENCARGADA DE CADI	CADI		BASE	$ 4,746.57	

TOTAL DE PLAZAS DE BASE	13	9
TOTAL DE PLAZAS DE CONFIANZA	14	

SERVIDOR PUBLICO QUE ENTREGA	REPRESENTANTE DE LA CONTRALORIA	SERVIDOR PUBLICO QUE RECIBE	FOLIO CONSECUTIVO:
Sandy Nallely Araiza Vicencio NOMBRE Y FIRMA	C. Edgar Gomez Bañuelos NOMBRE Y FIRMA	Omar Neyl Moncayo García NOMBRE Y FIRMA	No. HOJA 1/ 1
Edgar Ramón Ibarra Contreras REPRESENTATEN DE LA COMISION SALIENTE		Saira B.R. Saira Adriana Bravo Rodríguez REPRESENTANTE DE LA COMISION ENTRANTE	

MUNICIPIO DE CABO CORRIENTES, JALISCO
ENTREGA - RECEPCION:
ORDINARIA
RH3 PLANTILLA DE PERSONAL SUPERNUMERARIO

ENTE: 1 SISTEMA DIF CABO CORRIENTES
UNIDAD RESPONSABLE: 2 CADI APRENDAMOS JUGANDO
AREA: 3 DIRECCIÓN

FECHA DE CORTE DE INFORMACION: Septiembre 2021

NOMBRE DEL EMPLEADO	PUESTO	UNIDAD DE ADSCRIPCCION	OBJETO DE CONTRATACION	CONTRATO		SUELDO	OBSERVACIONES
				INICIO	TERMINO		
ANA GABRIELA OLIVERA MORENO	AUXILIAR	PRESIDENCIA MUNICIPAL	APOYO CADI	16/06/2021	30/09/2021	$ 7,000.00	

SERVIDOR PUBLICO QUE ENTREGA	REPRESENTANTE DE LA CONTRALORIA	SERVIDOR PUBLICO QUE RECIBE	FOLIO CONSECUTIVO:
Sandy Nallely Araiza Vicencio NOMBRE Y FIRMA	C. Edgar Gomez Bañuelos NOMBRE Y FIRMA	Saira Adriana Bravo Rodríguez NOMBRE Y FIRMA	No. HOJA 1/ 1
Edgar Ramón Ibarra Contreras REPRESENTATEN DE LA COMISION SALIENTE		Omar Neyl Moncayo García REPRESENTANTE DE LA COMISION ENTRANTE	

MUNICIPIO DE CABO CORRIENTES, JALISCO
ENTREGA - RECEPCION:
ORDINARIA
RH4 PERSONAL COMISIONADO

ENTE: 1 SISTEMA DIF CABO CORRIENTES
UNIDAD RESPONSABLE: 2 CADI APRENDAMOS JUGANDO
AREA: 3 DIRECCIÓN

FECHA DE CORTE DE INFORMACION: Septiembre 2021

NOMBRE	PUESTO	UNIDAD DE ADSCRIPCCION	COMISIONADO A:	INICIO	TERMINO	NUMERO DE OFICIO:	OBSERVACIONES
KARLA YESENIA CARDENAS AGUIRRE	AUXILIAR ADMINISTRATIVO	PRESIDENCIA MUNICIPAL	CADI	16/01/2020	BASE		
ALICIA BRAVO NUÑEZ	AUXILIAR DE COCINA	PRESIDENCIA MUNICIPAL	CADI	16/07/2021	BASE		
DANIELA CASTILLO AVENDAÑO	ASISTENTE	PRESIDENCIA MUNICIPAL	CADI	23/08/2021	BASE		
ARISELDA OLIVERA MORENO	AUXILIAR ADMINISTRATIVO	PRESIDENCIA MUNICIPAL	CADI	16/03/2021	BASE		
CRISTIAN ALI GONZALEZ GORDIAN	MANTENIMIENTO .	PRESIDENCIA MUNICIPAL	CADI	16/06/2021	BASE		
ADILENE MARIBEL GUZMAN RODRIGUEZ		PRESIDENCIA MUNICIPAL	CADI	19/03/2019	BASE	14020/00128	

SERVIDOR PUBLICO QUE ENTREGA	REPRESENTANTE DE LA CONTRALORIA	SERVIDOR PUBLICO QUE RECIBE	FOLIO CONSECUTIVO:
Sandy Nallely Araiza Vicencio NOMBRE Y FIRMA	C. Edgar Gomez Bañuelos NOMBRE Y FIRMA	Omar Neyl Moncayo García NOMBRE Y FIRMA	No. HOJA 1/ 1
Edgar Ramón Ibarra Contreras REPRESENTATEN DE LA COMISION SALIENTE		Saira B.R. Saira Adriana Bravo Rodríguez REPRESENTANTE DE LA COMISION ENTRANTE	

MUNICIPIO DE CABO CORRIENTES, JALISCO
ENTREGA - RECEPCION:
ORDINARIA

RM2 INVENTARIO DE SISTEMAS, PLATAFORMAS DE COMPUTO, SOFTWARE, LINEAS TELEFONICAS Y REDES

ENTE: 1 SISTEMA DIF CABO CORRIENTES
UNIDAD RESPONSABLE: CADI APRENDAMOS JUGANDO
AREA: 3 DIRECCIÓN

FECHA DE CORTE DE INFORMACION: SEPTIEMBRE/2021

NO. CONSEC.	NOMBRE DEL SISTEMA O SOFTWARE	DIRECCION QUE UTILIZA	LICENCIA DE USO	No. USUARIOS	MANUALES	PROVEEDOR	CONTACTO DE SOPORTE	RESPONSABLE DE OPERACION	OBSERVACIONES
		http://recreadigital.jalisco.gob.mx/recreapp				SEP		Sandy Nallely Araiza Vicencio	
		http://recrea.jalisco.gob.mx				SEP		Sandy Nallely Araiza Vicencio	
		cadiaprendamosjugando@gmail.com				GOOGLE		Sandy Nallely Araiza Vicencio	
		Facturasaprendamosjugando@gmail.com				GOOGLE		Sandy Nallely Araiza Vicencio	
		https://actasenlinea.jalisco.gob.mx/actasescolares/Nacimiento.do				ESTADO		Sandy Nallely Araiza Vicencio	
		https://mitelmex.telmex.com/web/mitelmex-negocio/descarga-recibo				TELMEX		Sandy Nallely Araiza Vicencio	
		edu.jalisco.gob.mx/participacion-social/asociacion-de-padres-de-familia				SEP		Sandy Nallely Araiza Vicencio	
		https://utiles.jalisco.gob.mx				SEP		Sandy Nallely Araiza Vicencio	

SERVIDOR PUBLICO QUE ENTREGA Sandy Nallely Araiza Vicencio NOMBRE Y FIRMA	REPRESENTANTE DE LA CONTRALORIA C. Edgar Gomez Bañuelos NOMBRE Y FIRMA	SERVIDOR PUBLICO QUE RECIBE Saira B.R. Saira Adriana Bravo Rodríguez NOMBRE Y FIRMA	FOLIO CONSECUTIVO: No. HOJA 1/ 1
Edgar Ramón Ibarra Contreras REPRESENTATEN DE LA COMISION SALIENTE		Omar Neyl Moncayo García REPRESENTANTE DE LA COMISION ENTRANTE	

MUNICIPIO DE CABO CORRIENTES, JALISCO
ENTREGA - RECEPCION:
ORDINARIA
DD-1 ARCHIVOS EN RESGUARDO

ENTE: 1 SISTEMA DIF CABO CORRIENTES
UNIDAD RESPONSABLE: 2 CADI APRENDAMOS JUGANDO
AREA: 3 DIRECCIÓN

FECHA DE CORTE DE INFORMACION: SEPTIEMBRE 2021

N° CONS.	N° DE EXPEDIENTE	CONTENIDO	UBICACIÓN (AREA, OFICINA)	UBICACIÓN (DISPOSITIVO, EQUIPO, ARCHIVERO, ETC.)	RESGUARDANTE	OBSERVACION
		LIBRO DE ACTAS DE PADRES DE FAMILIA	DIRECCIÓN	REPISA 2	SANDY NALLELY ARAIZA VICENCIO	
		LIBRO DE OFIOS REALIZADOS	DIRECCIÓN	REPISA 2	SANDY NALLELY ARAIZA VICENCIO	
		CLASIFICADOR POR OBJETO DE GASTO	DIRECCIÓN	REPISA 2	SANDY NALLELY ARAIZA VICENCIO	
		RECOPILADOR FICHA DE IDENTIFICACIÓN	DIRECCIÓN	REPISA 3	SANDY NALLELY ARAIZA VICENCIO	
		RECOPILADOR DOCUMENTOS PERSONAL	DIRECCIÓN	REPISA 3	SANDY NALLELY ARAIZA VICENCIO	
		RECOPILADOR PLANEACIONES	DIRECCIÓN	REPISA 3	SANDY NALLELY ARAIZA VICENCIO	
		RECOPILADOR REFRENDO 2021	DIRECCIÓN	REPISA 3	SANDY NALLELY ARAIZA VICENCIO	
		RECOPILADOR MANUALES DIF CADI	DIRECCIÓN	REPISA 3	SANDY NALLELY ARAIZA VICENCIO	
		RECOPILADOR DIF NACIONAL, ESTATAL Y MUNICIPAL	DIRECCIÓN	REPISA 3	SANDY NALLELY ARAIZA VICENCIO	
		RECOPILADOR PROGRAMAS Y DICTÁMENES PC	DIRECCIÓN	REPISA 3	SANDY NALLELY ARAIZA VICENCIO	
		ACUERDOS INTERNOS CTE 2021-2022	DIRECCION	REPISA 2	SANDY NALLELY ARAIZA VICENCIO	
		EXPEDIENTES LACTANTES	TRABAJO SOCIAL	ARCHIVERO CAJON 1	SANDY NALLELY ARAIZA VICENCIO	
		EXPEDIENTES MATERNAL A	TRABAJO SOCIAL	ARCHIVERO CAJON 1	SANDY NALLELY ARAIZA VICENCIO	
		EXPEDIENTES MATERNAL BC	TRABAJO SOCIAL	ARCHIVERO CAJON 1	SANDY NALLELY ARAIZA VICENCIO	
		EXPEDIENTES PREESCOLAR 1	TRABAJO SOCIAL	ARCHIVERO CAJON 2	SANDY NALLELY ARAIZA VICENCIO	
		EXPEDIENTES PREESCOLAR 2	TRABAJO SOCIAL	ARCHIVERO CAJON 2	SANDY NALLELY ARAIZA VICENCIO	
		EXPEDIENTES PREESOLAR 3	TRABAJO SOCIAL	ARCHIVERO CAJON 2	SANDY NALLELY ARAIZA VICENCIO	
		EXPEDIENTES BAJA	TRABAJO SOCIAL	CAJA AZUL	SANDY NALLELY ARAIZA VICENCIO	
		2 RECOPIOLADORES DOCUMENTOS CADI	ÁREA MÉDICA	ARCHIVERO NEGRO 2 CAJÓN	SANDY NALLELY ARAIZA VICENCIO	
		CARPETA CON POSTES PROYECTO CADI	ÁREA MÉDICA	ARCHIVERO NEGRO 2 CAJÓN	SANDY NALLELY ARAIZA VICENCIO	

SERVIDOR PUBLICO QUE ENTREGA	REPRESENTANTE DE LA CONTRALORIA	SERVIDOR PUBLICO QUE RECIBE	FOLIO CONSECUTIVO:
Sandy Nallely Araiza Vicencio NOMBRE Y FIRMA	C. Edgar Gomez Bañuelos NOMBRE Y FIRMA	Saira B.R. Saira Adriana Bravo Rodríguez NOMBRE Y FIRMA	No. HOJA 1/ 1
Edgar Ramón Ibarra Contreras REPRESENTATEN DE LA COMISION SALIENTE		Omar Neyl Moncayo García REPRESENTANTE DE LA COMISION ENTRANTE	

Cabo Corrientes
Gobierno Municipal

MUNICIPIO DE CABO CORRIENTES, JALISCO
ENTREGA - RECEPCION:
ORDINARIA
RM-7 RELACION DE SELLOS

ENTE: 1 SISTEMA DIF CABO CORRIENTES
UNIDAD RESPONSABLE: 2 CENTRO ASISTENCIAL PARA EL DESARROLLO INFANTIL "APRENDAMOS JUGANDO"
AREA: 3 DIRECCIÓN

FECHA DE CORTE DE INFORMACION: SEPTIEMBRE 2021
4

IMPRESIÓN DEL SELLO	DEPARTAMENTO	USO	RESGUARDANTE	OBSERVACIONES
"APRENDAMOS JUGANDO" CADI CABO CORRIENTES APRENDAMOS JUGANDO INCORPORADO EDUCACIÓN PREESCOLAR INCORPORADO BAJO EL CONVENIO CELEBRADO EL 27 DE OCTUBRE DE 2016 S.E.J. CCT 14DJN0031I	DIRECCIÓN	ASUNTOS OFICIALES SEP CCT	SANDY NALLELY ARAIZA VICENCIO	
"APRENDAMOS JUGANDO" CADI CABO CORRIENTES	DIRECCIÓN	OFICIAL	SANDY NALLELY ARAIZA VICENCIO	

SERVIDOR PUBLICO QUE ENTREGA	REPRESENTANTE DE LA CONTRALORIA	SERVIDOR PUBLICO QUE RECIBE	FOLIO CONSECUTIVO:
Sandy Nallely Araiza Vicencio NOMBRE Y FIRMA	C. Edgar Gomez Bañuelos NOMBRE Y FIRMA	Saira B.R. Saira Adriana Bravo Rodriguez NOMBRE Y FIRMA	No. HOJA 1/ 1
Edgar Ramón Ibarra Contreras REPRESENTATEN DE LA COMISION SALIENTE		Omar Neyl Moncayo García REPRESENTANTE DE LA COMISION ENTRANTE	

MUNICIPIO DE CABO CORRIENTES, JALISCO

ENTREGA-RECEPCION:
ORDINARIA
RM-9 RELACION DE MOBILIARIO Y EQUIPO DE COMPUTO

ENTE: 1 SISTEMA DIF CABO CORRIENTES
UNIDAD RESPONSABLE: 2 CADI APRENDAMOS JUGANDO
AREA: 3 DIRECCIÓN

FECHA ACORDE DE INFORMACION: Septiembre 2021

No. CONS.	N° DE INVENTARIO (PESA)	DESCRIPCCION DEL BIEN	UBICACIÓN	RESGUARDANTE	OBSERVACIONES
	001 /CADI/DIRE	1 IMPRESORA EPSON	DIRECCION	SANDY NALLELY ARAIZA VICENCIO	
	002 /CADI/DIRE	1 MONITOR STYLOS TECH	DIRECCION	SANDY NALLELY ARAIZA VICENCIO	
	003 /CADI/DIRE	1 TECLADO STYLOS TECH	DIRECCION	SANDY NALLELY ARAIZA VICENCIO	
	004 /CADI/DIRE	1 CPU QUARONI	DIRECCION	SANDY NALLELY ARAIZA VICENCIO	
	005 /CADI/DIRE	1 TELEFONO INTELBRAS	DIRECCION	SANDY NALLELY ARAIZA VICENCIO	
	006 /CADI/DIRE	1 MESA ESCRITORIO MULTINIVEL PARA COMPUTADORA	DIRECCION	SANDY NALLELY ARAIZA VICENCIO	MAL ESTADO
	007 /CADI/DIRE	1 MODEM TELMEX MOD VRV9529AWAC24	DIRECCION	SANDY NALLELY ARAIZA VICENCIO	
	008 /CADI/DIRE	1 REPISA DE MADERA 30 X 75	DIRECCION	SANDY NALLELY ARAIZA VICENCIO	
	009 /CADI/DIRE	1 REPISA DE MADERA 30 X 125	DIRECCION	SANDY NALLELY ARAIZA VICENCIO	
	010/01 /CADI/DIRE	2 REPISAS DE MADERA 30 X 115	DIRECCION	SANDY NALLELY ARAIZA VICENCIO	
	011 /CADI/DIRE	2 CORTINAS DE TELA	DIRECCION	SANDY NALLELY ARAIZA VICENCIO	
	012/01 /CADI/DIRE	2 CORTINEROS DE MADERA	DIRECCION	SANDY NALLELY ARAIZA VICENCIO	
	013 /CADI/DIRE	1 PIZARRON DE CORCHO 28 X 38	DIRECCION	SANDY NALLELY ARAIZA VICENCIO	
	014 /CADI/DIRE	1 PIZARRON DE CORCHO 58 X 92	DIRECCION	SANDY NALLELY ARAIZA VICENCIO	
	015 /CADI/DIRE	1 ESCRITORIO SECRETARIAL METÁLICO COLOR BEIGE	DIRECCION	SANDY NALLELY ARAIZA VICENCIO	
	016 /CADI/DIRE	1 ORGANIZADOR P/ESCRITORIO C/3 SEPARADORES	DIRECCION	SANDY NALLELY ARAIZA VICENCIO	
	017 /CADI/DIRE	1 ARCHIVERO METALICO NEGRO 3 GAVETAS	DIRECCION	SANDY NALLELY ARAIZA VICENCIO	
	018 /CADI/DIRE	1 REVISTERO METALICO COLOR BLANCO CON 4 LLANTAS	DIRECCION	SANDY NALLELY ARAIZA VICENCIO	
	019 /CADI/DIRE	1 CAJA ORGANIZADOR P/DINERO	DIRECCION	SANDY NALLELY ARAIZA VICENCIO	
	030 /CADI/DIRE	2 MINI PA SPEAKER MARCA MISIK	DIRECCION	SANDY NALLELY ARAIZA VICENCIO	

NOTA:.- Al reportar los bienes en comadato, especificar en observaciones, si el bien se entrega o se recibe en comodato citando al comodante o comodatario (el contrato correspondiente se dede relacional en el apartado correspondiente.)

SERVIDOR PUBLICO QUE ENTREGA Sandy Nallely Araiza Vicencio NOMBRE Y FIRMA	REPRESENTANTE DE LA CONTRALORIA C. Edgar Gómez Bañuelos NOMBRE Y FIRMA	SERVIDOR PUBLICO QUE RECIBE Saira B.R. Saira Adriana Bravo Rodríguez NOMBRE Y FIRMA	FOLIO CONSECUTIVO: No. HOJA 1/ 17
Edgar Ramón Ibarra Contreras REPRESENTATEN DE LA COMISION SALIENTE		Omar Nevi Moncayo García REPRESENTANTE DE LA COMISION ENTRANTE	

MUNICIPIO DE CABO CORRIENTES, JALISCO

ENTREGA-RECEPCION:
ORDINARIA
RM-9 RELACION DE MOBILIARIO Y EQUIPO DE COMPUTO

ENTE: 1 SISTEMA DIF CABO CORRIENTES
UNIDAD RESPONSABLE: 2 CADI APRENDAMOS JUGANDO
AREA: 3 DIRECCIÓN

FECHA ACORDE DE INFORMACION: Septiembre 2021

No. CONS.	N° DE INVENTARIO (PESA)	DESCRIPCCION DEL BIEN	UBICACIÓN	RESGUARDANTE	OBSERVACIONES
	020/01 /CADI/DIRE	2 ORGANIZADORES DE MADERA	DIRECCION	SANDY NALLELY ARAIZA VICENCIO	
	021 /CADI/DIRE	1 VENTILADOR COPACABANA BLANCO	DIRECCION	SANDY NALLELY ARAIZA VICENCIO	
	022/01 /CADI/DIRE	3 SILLAS TUBULARES ACOJINADAS COLOR AZUL	DIRECCION	SANDY NALLELY ARAIZA VICENCIO	2 CONDICIONES REGULARES
	023 /CADI/DIRE	1 BOTIQUIN PRIMEROS AUXILIOS	DIRECCION	SANDY NALLELY ARAIZA VICENCIO	
	024 /CADI/DIRE	1 PORTA BANDERA	DIRECCION	SANDY NALLELY ARAIZA VICENCIO	
	025 /CADI/DIRE	1 ASTA BANDERA	DIRECCION	SANDY NALLELY ARAIZA VICENCIO	
	026 /CADI/DIRE	1 BANDERA DE MEXICO CHICA	DIRECCION	SANDY NALLELY ARAIZA VICENCIO	
	027 /CADI/DIRE	1 PANTALLA LG COLOR NEGRO	DIRECCION	SANDY NALLELY ARAIZA VICENCIO	
	028 /CADI/DIRE	1 REGULADOR COLOR NEGRO	DIRECCION	SANDY NALLELY ARAIZA VICENCIO	
	029 /CADI/DIRE	1 DVD SAMSUG	DIRECCION	SANDY NALLELY ARAIZA VICENCIO	
	001 /CADI/T.S.	1 ARCHIVERO ORGANIZADOR METÁLICO 4 GAVETAS/GRIS	TRABAJO SOCIAL	SANDY NALLELY ARAIZA VICENCIO	
	002 /CADI/T.S.	1 ESCRITORIO METALICO COLOR BEIGE	TRABAJO SOCIAL	SANDY NALLELY ARAIZA VICENCIO	
	003 /CADI/T.S.	1 MESA AUXILIAR ACERRIN PRENSANDO	TRABAJO SOCIAL	SANDY NALLELY ARAIZA VICENCIO	MAL ESTADO
	004 /CADI/T.S.	1 SILLA ACOJINADA COLOR NEGRO	TRABAJO SOCIAL	SANDY NALLELY ARAIZA VICENCIO	
	005/01 /CADI/T.S.	2 SILLAS TUBULARES DE PLASTICO COLOR AZUL	TRABAJO SOCIAL	SANDY NALLELY ARAIZA VICENCIO	
	006 /CADI/T.S.	2 CORTINAS DE TELA	TRABAJO SOCIAL	SANDY NALLELY ARAIZA VICENCIO	
	007/01 /CADI/T.S.	2 CORTINEROS DE MADERA	TRABAJO SOCIAL	SANDY NALLELY ARAIZA VICENCIO	
	008 /CADI/T.S.	1 MESA TRAPEZOIDAL	TRABAJO SOCIAL	SANDY NALLELY ARAIZA VICENCIO	
	009 /CADI/T.S.	1 CAJA AZUL CON EXPEDIENTES DE BAJA	TRABAJO SOCIAL	SANDY NALLELY ARAIZA VICENCIO	
	010 /CADI/T.S.	1 BANDERA DE MEXICO	TRABAJO SOCIAL	SANDY NALLELY ARAIZA VICENCIO	

NOTA:.- Al reportar los bienes en comadato, especificar en observaciones, si el bien se entrega o se recibe en comodato citando al comodante o comodatario (el contrato correspondiente se dede relacional en el apartado correspondiente.)

SERVIDOR PUBLICO QUE ENTREGA Sandy Nallely Araiza Vicencio NOMBRE Y FIRMA	REPRESENTANTE DE LA CONTRALORIA C. Edgar Gómez Bañuelos NOMBRE Y FIRMA	SERVIDOR PUBLICO QUE RECIBE Saira B.R. Saira Adriana Bravo Rodríguez NOMBRE Y FIRMA	FOLIO CONSECUTIVO: No. HOJA 2/ 17
Edgar Ramón Ibarra Contreras REPRESENTATEN DE LA COMISION SALIENTE		Omar Neyl Moncayo García REPRESENTANTE DE LA COMISION ENTRANTE	

MUNICIPIO DE CABO CORRIENTES, JALISCO

ENTREGA-RECEPCION:
ORDINARIA
RM-9 RELACION DE MOBILIARIO Y EQUIPO DE COMPUTO

ENTE: 1 SISTEMA DIF CABO CORRIENTES
UNIDAD RESPONSABLE: 2 CADI APRENDAMOS JUGANDO
AREA: 3 DIRECCIÓN

FECHA ACORDE DE INFORMACION: Septiembre 2021

No. CONS.	N° DE INVENTARIO	DESCRIPCCION DEL BIEN	UBICACIÓN	RESGUARDANTE	OBSERVACIONES
	001 /CADI/PSIC	1 BOTE AZUL 20L	PSICOLOGÍA	ADILENE MARIBEL GUZMAN RODRIGUEZ	
	002 /CADI/PSIC	7 BOTES COLOR NEGRO 20L	PSICOLOGÍA	ADILENE MARIBEL GUZMAN RODRIGUEZ	
	003 /CADI/PSIC	7 SILLAS DE PLASTICO COLOR AZUL CHICAS	PSICOLOGÍA	ADILENE MARIBEL GUZMAN RODRIGUEZ	
	004 /CADI/PSIC	1 CAMBIADOR BLANCO	PSICOLOGÍA	ADILENE MARIBEL GUZMAN RODRIGUEZ	
	005 /CADI/PSIC	20 SILLAS DE MADERA CHICAS	PSICOLOGÍA	ADILENE MARIBEL GUZMAN RODRIGUEZ	
	006 /CADI/PSIC	4 MESAS DE MADERA (3 TRAPECIO Y 1 RECTANGULAR)	PSICOLOGÍA	ADILENE MARIBEL GUZMAN RODRIGUEZ	
	007 /CADI/PSIC	4 MESAS DE PLASTICO CHICAS	PSICOLOGÍA	ADILENE MARIBEL GUZMAN RODRIGUEZ	
	008 /CADI/PSIC	2 COLCHONETAS NEGRAS	PSICOLOGÍA	ADILENE MARIBEL GUZMAN RODRIGUEZ	
	009 /CADI/PSIC	3 CUNAS PEDRIATICAS	PSICOLOGÍA	ADILENE MARIBEL GUZMAN RODRIGUEZ	
	010 /CADI/PSIC	13 SILLAS PERIQUERAS	PSICOLOGÍA	ADILENE MARIBEL GUZMAN RODRIGUEZ	
	011 /CADI/PSIC	8 PORTABEBES GRISES	PSICOLOGÍA	ADILENE MARIBEL GUZMAN RODRIGUEZ	
	012 /CADI/PSIC	1 PORTABEBES BLANCOS	PSICOLOGÍA	ADILENE MARIBEL GUZMAN RODRIGUEZ	
	013 /CADI/PSIC	5 SILLAS DE PLASTICO COLOR GRIS	PSICOLOGÍA	ADILENE MARIBEL GUZMAN RODRIGUEZ	
	014 /CADI/PSIC	1 TV PANASONIC	PSICOLOGÍA	ADILENE MARIBEL GUZMAN RODRIGUEZ	REGULAR
	015 /CADI/PSIC	8 PLATOS DE PLASTICO CON DIVISION PARA PERIQUERA	PSICOLOGÍA	ADILENE MARIBEL GUZMAN RODRIGUEZ	

SERVIDOR PUBLICO QUE ENTREGA	REPRESENTANTE DE LA CONTRALORIA	SERVIDOR PUBLICO QUE RECIBE	FOLIO CONSECUTIVO:
Sandy Nallely Araiza Vicencio NOMBRE Y FIRMA	C. Edgar Gomez Bañuelos NOMBRE Y FIRMA	Saira B.R. Saira Adriana Bravo Rodríguez NOMBRE Y FIRMA	No. HOJA 3/ 17
Edgar Ramón Ibarra Contreras REPRESENTATEN DE LA COMISION SALIENTE		Omar Neyl Moncayo García REPRESENTANTE DE LA COMISION ENTRANTE	

MUNICIPIO DE CABO CORRIENTES, JALISCO

ENTREGA-RECEPCION:
ORDINARIA
RM-9 RELACION DE MOBILIARIO Y EQUIPO DE COMPUTO

ENTE: 1 SISTEMA DIF CABO CORRIENTES
UNIDAD RESPONSABLE: 2 CADI APRENDAMOS JUGANDO
AREA: 3 DIRECCIÓN

FECHA ACORDE DE INFORMACION: Septiembre 2021

No. CONS.	N° DE INVENTARIO (PESA)	DESCRIPCCION DEL BIEN	UBICACIÓN	RESGUARDANTE	OBSERVACIONES
	001 /CADI/A.MED	1 ARCHIVERO METALICO COLOR NEGRO CON TRES CAJONES	AREA MEDICA	SANDY NALLELY ARAIZA VICENCIO	
	002 /01/CADI/A.MED	2 ESCRITORIOS METALICOS COLOR BEIGE	AREA MEDICA	SANDY NALLELY ARAIZA VICENCIO	
	003 /CADI/A.MED	1 BASCULA MECÁNICA DE COLUMNA P/160K TORINO	AREA MEDICA	SANDY NALLELY ARAIZA VICENCIO	
	004 /CADI/A.MED	1 BÁSCULA MECÁNICA PEDIÁTRICA TORINO	AREA MEDICA	SANDY NALLELY ARAIZA VICENCIO	
	005 /CADI/A.MED	1 MESA DE EXPLORACIÓN PEDIÁTRICA BEIGE	AREA MEDICA	SANDY NALLELY ARAIZA VICENCIO	
	006 /CADI/A.MED	1 BOTIQUIN PRIMEROS AUXILIOS	AREA MEDICA	SANDY NALLELY ARAIZA VICENCIO	
	007 /CADI/A.MED	1 SILLLA TUBULAR ACOJINADA	AREA MEDICA	SANDY NALLELY ARAIZA VICENCIO	MAL ESTADO
	008 /CADI/A.MED	1 VITRINA METALICA COLOR BEIGE	AREA MEDICA	SANDY NALLELY ARAIZA VICENCIO	REGULAR
	009 /CADI/A.MED	1 RESUSITADOR MANUAL	AREA MEDICA	SANDY NALLELY ARAIZA VICENCIO	
	010 /CADI/A.MED	1 BAUMANOMETRO MEDSTAR	AREA MEDICA	SANDY NALLELY ARAIZA VICENCIO	
	011 /CADI/A.MED	1 BAUMANOMETRO PEDIATRICO MEDSTAR	AREA MEDICA	SANDY NALLELY ARAIZA VICENCIO	
	012 /CADI/A.MED	1 MONITOR DE PRESION OMRON	AREA MEDICA	SANDY NALLELY ARAIZA VICENCIO	
	013 /CADI/A.MED	1 TERMOMETRO DIGITAL MOD: H601	AREA MEDICA	SANDY NALLELY ARAIZA VICENCIO	
	014 /CADI/A.MED	1 TERMOMETRO DIGITAL CITIZEN	AREA MEDICA	SANDY NALLELY ARAIZA VICENCIO	
	015 /CADI/A.MED	1 CHECADOR	AREA MEDICA	SANDY NALLELY ARAIZA VICENCIO	
	016 /CADI/A.MED	1 CAJA PEQUEÑA DE MADERA CON 4 ESPACIOS	AREA MEDICA	SANDY NALLELY ARAIZA VICENCIO	
	017 /CADI/A.MED	1 MESA TRAPEZOIDAL DE PLÁSTICO	AREA MEDICA	SANDY NALLELY ARAIZA VICENCIO	

NOTA:.- Al reportar los bienes en comadato, especificar en observaciones, si el bien se entrega o se recibe en comodato citando al comodante o comodatario (el contrato correspondiente se dede relacional en el apartado correspondiente.)

SERVIDOR PUBLICO QUE ENTREGA	REPRESENTANTE DE LA CONTRALORIA	SERVIDOR PUBLICO QUE RECIBE	FOLIO CONSECUTIVO:
Sandy Nallely Araiza Vicencio NOMBRE Y FIRMA	C. Edgar Gomez Bañuelos NOMBRE Y FIRMA	Saira Adriana Bravo Rodríguez NOMBRE Y FIRMA	No. HOJA 4/ 17
Edgar Ramón Ibarra Contreras REPRESENTATEN DE LA COMISION SALIENTE		Omar Ney Moncayo García REPRESENTANTE DE LA COMISION ENTRANTE	

Cabo Corrientes
Gobierno Municipal

MUNICIPIO DE CABO CORRIENTES, JALISCO
ENTREGA - RECEPCION:
ORDINARIA
RM-9 RELACION DE MOBILIARIO Y EQUIPO DE COMPUTO

ENTE: 1 SISTEMA DIF CABO CORRIENTES
UNIDAD RESPONSABLE: 2 CADI APRENDAMOS JUGANDO
AREA: 3 DIRECCIÓN

FECHA DE CORTE DE INFORMACION: Septiembre 2021

No. CONS.	N° DE INVENTARIO (PESA)	DESCRIPCCION DEL BIEN	UBICACIÓN	RESGUARDANTE	OBSERVACIONES
	001/01 /CADI/MAT BC	2 MESAS CUADRADAS DE MADERA 1.20 X 1.20	MATERNAL BC	AMAIRANI RODRIGUEZ	
	002/01 /CADI/MAT BC	14 SILLAS GRIS	MATERNAL BC	AMAIRANI RODRIGUEZ	
	003 /CADI/MAT BC	1 CAMBIADOR	MATERNAL BC	AMAIRANI RODRIGUEZ	
	004/01 /CADI/MAT BC	4 MESAS TRAPEZOIDAL	MATERNAL BC	AMAIRANI RODRIGUEZ	
	005 /CADI/MAT BC	1 MUEBLE DE MADERA CON 6 DIVISIONES	MATERNAL BC	AMAIRANI RODRIGUEZ	
	006 /CADI/MAT BC	1 CAJONERA DE PLASTICO	MATERNAL BC	AMAIRANI RODRIGUEZ	
	007/01 /CADI/MAT BC	10 COLCHONETAS	MATERNAL BC	AMAIRANI RODRIGUEZ	
	008 /CADI/MAT BC	1 BOTIQUIN	MATERNAL BC	AMAIRANI RODRIGUEZ	
	009 /CADI/MAT BC	1 RELOJ DE PARED	MATERNAL BC	AMAIRANI RODRIGUEZ	
	010 /CADI/MAT BC	1 CORTINERO	MATERNAL BC	AMAIRANI RODRIGUEZ	
	011 /CADI/MAT BC	2 CORTINAS	MATERNAL BC	AMAIRANI RODRIGUEZ	
	012 /CADI/MAT BC	1 ESPEJO	MATERNAL BC	AMAIRANI RODRIGUEZ	
	013 /CADI/MAT BC	33 BLOQUES GRANDES AMARILLOS DE PLASTICO	MATERNAL BC	AMAIRANI RODRIGUEZ	
	014 /CADI/MAT BC	23 BLOQUES GRANDES AZULES DE PLASTICO	MATERNAL BC	AMAIRANI RODRIGUEZ	
	015 /CADI/MAT BC	31 BLOQUES GRANDES VERDES DE PLASTICO	MATERNAL BC	AMAIRANI RODRIGUEZ	
	016 /CADI/MAT BC	1 REPISA CHICA DE MADERA	MATERNAL BC	AMAIRANI RODRIGUEZ	
	017/01 /CADI/MAT BC	6 REPISAS MEDIANAS DE MADERA	MATERNAL BC	AMAIRANI RODRIGUEZ	
	018/01 /CADI/MAT BC	3 REPISAS GRANDES DE MADERA	MATERNAL BC	AMAIRANI RODRIGUEZ	

NOTA:.- Al reportar los bienes en comadato, especificar en observaciones, si el bien se entrega o se recibe en comodato citando al comodante o comodatario (el contrato correspondiente se dede relacional en el apartado correspondiente.)

SERVIDOR PUBLICO QUE ENTREGA	REPRESENTANTE DE LA CONTRALORIA	SERVIDOR PUBLICO QUE RECIBE	FOLIO CONSECUTIVO:
Sandy Nallely Araiza Vicencio NOMBRE Y FIRMA	C. Edgar Gomez Bañuelos NOMBRE Y FIRMA	Saira Adriana Bravo Rodríguez NOMBRE Y FIRMA	No. HOJA 5/ 17
Edgar Ramón Ibarra Contreras REPRESENTATEN DE LA COMISION SALIENTE		Omar Ney Moncayo García REPRESENTANTE DE LA COMISION ENTRANTE	

Cabo Corrientes
Gobierno Municipal

MUNICIPIO DE CABO CORRIENTES, JALISCO
ENTREGA - RECEPCION:
ORDINARIA
RM-9 RELACION DE MOBILIARIO Y EQUIPO DE COMPUTO

ENTE: 1 SISTEMA DIF CABO CORRIENTES
UNIDAD RESPONSABLE: 2 CADI APRENDAMOS JUGANDO
AREA: 3 DIRECCIÓN

FECHA DE CORTE DE INFORMACION: Septiembre 2021
4

No. CONS.	N° DE INVENTARIO (PESA)	DESCRIPCCION DEL BIEN	UBICACIÓN	RESGUARDANTE	OBSERVACIONES
	019 /CADI/MAT BC	49 TORNILLOS DE PLASTICO DE COLORES	MATERNAL BC	AMAIRANI RODRIGUEZ	
	020 /CADI/MAT BC	1 VENTILADOR DE TECHO	MATERNAL BC	AMAIRANI RODRIGUEZ	
	021 /CADI/MAT BC	1 MUÑECA GRANDE DE PLASTICO DURO	MATERNAL BC	AMAIRANI RODRIGUEZ	
	022 /CADI/MAT BC	1 MUÑECA MEDIANA DE PLASTICO DURO	MATERNAL BC	AMAIRANI RODRIGUEZ	
	023 /CADI/MAT BC	1 MUÑECA CHICA DE PLASTICO DURO	MATERNAL BC	AMAIRANI RODRIGUEZ	
	024 /CADI/MAT BC	1 SILLA GRANDE DE PLASTICO AZUL	MATERNAL BC	AMAIRANI RODRIGUEZ	
	025/01 /CADI/MAT BC	2 PERCHEROS	MATERNAL BC	AMAIRANI RODRIGUEZ	
	026 /CADI/MAT BC	3 FORROS DE TELA AZULES DE COLCHONETAS	MATERNAL BC	AMAIRANI RODRIGUEZ	
	027 /CADI/MAT BC	3 FORROS DE TELA ROSAS DE COLCHONETAS	MATERNAL BC	AMAIRANI RODRIGUEZ	
	028 /CADI/MAT BC	1 FORRO DE TELA CAFÉ DE COLCHONETAS	MATERNAL BC	AMAIRANI RODRIGUEZ	
	029/01 /CADI/MAT BC	2 CAJAS ROJAS DE PLASTICO	MATERNAL BC	AMAIRANI RODRIGUEZ	
	030 /CADI/MAT BC	29 ROSCAS DE PLASTICO DE COLORES	MATERNAL BC	AMAIRANI RODRIGUEZ	
	019/01 /CADI/PREE 2	10 MESAS DE PLASTICO COLOR GRIS CON FORMA DE TRAPECI	PREESCOLAR 2	KARLA ANDREA LÓPEZ HERNÁNDEZ	
	020/01 /CADI/PREE 2	23 SILLAS DE PLASTICO COLOR GRIS.	PREESCOLAR 2	KARLA ANDREA LÓPEZ HERNÁNDEZ	
	021 /CADI/PREE 2	1 MESA RECTANGULAR DE PLASTICOLO COLOR GRIS.	PREESCOLAR 2	KARLA ANDREA LÓPEZ HERNÁNDEZ	
	022 /CADI/PREE 2	1 SILLA GRANDE DE PLASTICO COLOR GRIS.	PREESCOLAR 2	KARLA ANDREA LÓPEZ HERNÁNDEZ	
	023 /CADI/PREE 2	1 MESA DE MADERA COLOR CAFÉ FORMA TRAPECIO.	PREESCOLAR 2	KARLA ANDREA LÓPEZ HERNÁNDEZ	
	024/01 /CADI/PREE 2	2 ESTANTES DE MADERA COLOR CAFE 118 CM X 36 CM	PREESCOLAR 2	KARLA ANDREA LÓPEZ HERNÁNDEZ	
	025 /CADI/PREE 2	PERCHERO DE MADERA COLOR CAFÉ/15 MOCHILAS DE 1.55	PREESCOLAR 2	KARLA ANDREA LÓPEZ HERNÁNDEZ	

NOTA: - Al reportar los bienes en comadato, especificar en observaciones, si el bien se entrega o se recibe en comodato citando al comodante o comodatario (el contrato correspondiente se dede relacional en el apartado correspondiente.)

SERVIDOR PUBLICO QUE ENTREGA	REPRESENTANTE DE LA CONTRALORIA	SERVIDOR PUBLICO QUE RECIBE	FOLIO CONSECUTIVO:
Sandy Nallely Araiza Vicencio NOMBRE Y FIRMA	C. Edgar Gomez Bañuelos NOMBRE Y FIRMA	Saira Adriana Bravo Rodríguez NOMBRE Y FIRMA	No. HOJA 6/ 17
Edgar Ramón Ibarra Contreras REPRESENTATEN DE LA COMISION SALIENTE		Omar Neyl Moncayo García REPRESENTANTE DE LA COMISION ENTRANTE	

Cabo Corrientes
Gobierno Municipal

MUNICIPIO DE CABO CORRIENTES, JALISCO
ENTREGA - RECEPCION:
ORDINARIA
RM-9 RELACION DE MOBILIARIO Y EQUIPO DE COMPUTO

ENTE: 1 SISTEMA DIF CABO CORRIENTES
UNIDAD RESPONSABLE: 2 CADI APRENDAMOS JUGANDO
AREA: 3 DIRECCIÓN

FECHA DE CORTE DE INFORMACION: Septiembre 2021
4

No. CONS.	N° DE INVENTARIO (PESA)	DESCRIPCCION DEL BIEN	UBICACIÓN	RESGUARDANTE	OBSERVACIONES
	001 /CADI/PREE 2	1 REPIZA DE MADERA COLOR CAFÉ DE 110 CM X 30 CM	PREESCOLAR 2	KARLA ANDREA LÓPEZ HERNÁNDEZ	
	002 /CADI/PREE 2	1 REPIZA DE MADERA COLOR CAFE DE 170 CM X 30 CM	PREESCOLAR 2	KARLA ANDREA LÓPEZ HERNÁNDEZ	
	003 /CADI/PREE 2	1 REPIZA DE MADERA COLOR CAFÉ 30 CM X 20 CM	PREESCOLAR 2	KARLA ANDREA LÓPEZ HERNÁNDEZ	
	004 /CADI/PREE 2	5 CORTINAS AZULES.	PREESCOLAR 2	KARLA ANDREA LÓPEZ HERNÁNDEZ	MAL ESTADO
	005 /CADI/PREE 2	1 ESPEJO RECTANGULAR CON MARCO DE COLOR PLATEADO DE 90 CM X 60 CM	PREESCOLAR 2	KARLA ANDREA LÓPEZ HERNÁNDEZ	
	006 /CADI/PREE 2	16 ROMPE CABEZAS DE MADERA DE COLORES AZUL, ROSA Y AMARILLO, DEL CUERPO HUMANO	PREESCOLAR 2	KARLA ANDREA LÓPEZ HERNÁNDEZ	
	007 /CADI/PREE 2	1 MEMORAMA DE MADERA CON 35 PIEZAS-CUERPO HUMANO.	PREESCOLAR 2	KARLA ANDREA LÓPEZ HERNÁNDEZ	
	008 /CADI/PREE 2	1 JUEGO DE MEMORAMA DE MADERA, COLOR BEIGE CON LOS NUMERS DEL 1 AL 10.	PREESCOLAR 2	KARLA ANDREA LÓPEZ HERNÁNDEZ	INCOMPLETO.
	009 /CADI/PREE 2	2 MEMORAMAS DE CARTON, COLOR ROJO, CON DIFERENTES PERSONAJE ANIMADOS.	PREESCOLAR 2	KARLA ANDREA LÓPEZ HERNÁNDEZ	MAL ESTADO E INCLOMPLETO
	010 /CADI/PREE 2	1 MEMORAMA DIDACTICO "FORMAS Y FIGURAS" DE CARTON, COLOR AZUL Y BLANCO.	PREESCOLAR 2	KARLA ANDREA LÓPEZ HERNÁNDEZ	
	011 /CADI/PREE 2	2 LOTERIAS DE DE CARTON, COLOR BLANCO CON AZUL, DE LAS PARTES DEL CUERPO.	PREESCOLAR 2	KARLA ANDREA LÓPEZ HERNÁNDEZ	
	012 /CADI/PREE 2	1 CAJA DE MADERA COLOR CAFÉ CON 50 TABLAS DE MADERA.	PREESCOLAR 2	KARLA ANDREA LÓPEZ HERNÁNDEZ	
	013 /CADI/PREE 2	1 CAJA DE ALMACEN COLOR AZUL.	PREESCOLAR 2	KARLA ANDREA LÓPEZ HERNÁNDEZ	
	014 /CADI/PREE 2	34 BLOQUES GRANDES DE COLORES NARANJA Y ROJO.	PREESCOLAR 2	KARLA ANDREA LÓPEZ HERNÁNDEZ	
	015 /CADI/PREE 2	80 PIEZAS DE TUERCAS Y TORNILLOS DE COLORES AZUL, ROJA, NARANJA, AMARILLO Y VERDE.	PREESCOLAR 2	KARLA ANDREA LÓPEZ HERNÁNDEZ	
	016 /CADI/PREE 2	33 LIBROS "VALORES" - RESPETO, COLOR MORADO.	PREESCOLAR 2	KARLA ANDREA LÓPEZ HERNÁNDEZ	
	017 /CADI/PREE 2	54 LIBROS SEP, DIVERSOS COLORES.	PREESCOLAR 2	KARLA ANDREA LÓPEZ HERNÁNDEZ	5 EN MAL ESTADO
	018 /CADI/PREE 2	11 LIBROS DE DIVERSOS COLORES Y TEMAS.	PREESCOLAR 2	KARLA ANDREA LÓPEZ HERNÁNDEZ	MAL ESTADO.
	019 /CADI/PREE 2	1 VENTILADOR BLANCO DE METAL	PREESCOLAR 2	KARLA ANDREA LÓPEZ HERNÁNDEZ	

NOTA:.- Al reportar los bienes en comadato, especificar en observaciones, si el bien se entrega o se recibe en comodato citando al comodante o comodatario (el contrato correspondiente se dede relacional en el apartado correspondiente.)

SERVIDOR PUBLICO QUE ENTREGA	REPRESENTANTE DE LA CONTRALORIA	SERVIDOR PUBLICO QUE RECIBE	FOLIO CONSECUTIVO:
Sandy Nallely Araiza Vicencio NOMBRE Y FIRMA	C. Edgar Gómez Bañuelos NOMBRE Y FIRMA	Saira B.R. Saira Adriana Bravo Rodríguez NOMBRE Y FIRMA	No. HOJA 7/ 17
Edgar Ramón Ibarra Contreras REPRESENTATEN DE LA COMISION SALIENTE		Omar Neyl Moncayo García REPRESENTANTE DE LA COMISION ENTRANTE	

Cabo Corrientes
Gobierno Municipal

MUNICIPIO DE CABO CORRIENTES, JALISCO
ENTREGA - RECEPCION:
ORDINARIA
RM-9 RELACION DE MOBILIARIO Y EQUIPO DE COMPUTO

ENTE: 1 SISTEMA DIF CABO CORRIENTES
UNIDAD RESPONSABLE: 2 CADI APRENDAMOS JUGANDO
AREA: 3 DIRECCIÓN

FECHA DE CORTE DE INFORMACION: Septiembre 2021

No. CONS.	N° DE INVENTARIO (PESA)	DESCRIPCCION DEL BIEN	UBICACIÓN	RESGUARDANTE	OBSERVACIONES
	001/01 /CADI/PREE1	15 SILLAS DE MADERA COLOR CAFÉ	PREESCOLAR 1	YENNY ESMERALDA PLACITO PEÑA	
	002/01 /CADI/PREE1	4 MESA DE MADERA GDE DE 1.20 X 1.20	PREESCOLAR 1	YENNY ESMERALDA PLACITO PEÑA	
	003 /CADI/PREE1	1 MESA TRAPEZOIDAL CAFÉ	PREESCOLAR 1	YENNY ESMERALDA PLACITO PEÑA	
	004 /CADI/PREE1	1 PINTARRON RECTANGULAR COLOR BLANCO GRANDE3.4 X95	PREESCOLAR 1	YENNY ESMERALDA PLACITO PEÑA	
	005 /CADI/PREE1	1 ESPEJO RECTANGULAR 90X60	PREESCOLAR 1	YENNY ESMERALDA PLACITO PEÑA	
	006 /CADI/PREE1	1 SILLA DE PLASTICO GRIS GDE	PREESCOLAR 1	YENNY ESMERALDA PLACITO PEÑA	
	007 /CADI/PREE1	1 MESA RECTANGULAR COLOR GRIS 1.22X62	PREESCOLAR 1	YENNY ESMERALDA PLACITO PEÑA	
	008/01 /CADI/PREE1	6 CORTINAS COLOR AZUL	PREESCOLAR 1	YENNY ESMERALDA PLACITO PEÑA	
	009 /CADI/PREE1	1 PERCHERO PARA 15 MOCHILAS 1.53	PREESCOLAR 1	YENNY ESMERALDA PLACITO PEÑA	
	010/01 /CADI/PREE1	2 MUEBLES DE GUARDA DE MADERA DE 6 ESTANTES 1.19X 37	PREESCOLAR 1	YENNY ESMERALDA PLACITO PEÑA	
	011/01 /CADI/PREE1	3 PALOS PARA CORTINEROS	PREESCOLAR 1	YENNY ESMERALDA PLACITO PEÑA	
	012 /CADI/PREE1	1 VENTILADOR DE TECHO COLOR BLANCO DE 3 ASPAS	PREESCOLAR 1	YENNY ESMERALDA PLACITO PEÑA	
	013/01 /CADI/PREE1	3 REPISAS DE MADERA COLOR CAFÉ DE 30X1.50 30X1.10 30X82	PREESCOLAR 1	YENNY ESMERALDA PLACITO PEÑA	
	014 /CADI/PREE1	20 TORNILLOS DE DIFERENTES COLORES	PREESCOLAR 1	YENNY ESMERALDA PLACITO PEÑA	
	015 /CADI/PREE1	10 BOLOS DE PLASTICO COLOR AMARILLO	PREESCOLAR 1	YENNY ESMERALDA PLACITO PEÑA	
	018 /CADI/PREE1	5 LAMPARAS DE TECHO	PREESCOLAR 1	YENNY ESMERALDA PLACITO PEÑA	

NOTA:.- Al reportar los bienes en comadato, especificar en observaciones, si el bien se entrega o se recibe en comodato citando al comodante o comodatario (el contrato correspondiente se dede relacional en el apartado correspondiente.)

SERVIDOR PUBLICO QUE ENTREGA	REPRESENTANTE DE LA CONTRALORIA	SERVIDOR PUBLICO QUE RECIBE	FOLIO CONSECUTIVO:
Sandy Nallely Araiza Vicencio NOMBRE Y FIRMA	C. Edgar Gomez Bañuelos NOMBRE Y FIRMA	Saira B.R. Saira Adriana Bravo Rodríguez NOMBRE Y FIRMA	No. HOJA 8/ 17
Edgar Ramón Ibarra Contreras REPRESENTATEN DE LA COMISION SALIENTE		Omar Neyl Moncayo García REPRESENTANTE DE LA COMISION ENTRANTE	

MUNICIPIO DE CABO CORRIENTES, JALISCO
ENTREGA - RECEPCION:
ORDINARIA
RM-9 RELACION DE MOBILIARIO Y EQUIPO DE COMPUTO

ENTE: 1 SISTEMA DIF CABO CORRIENTES
UNIDAD RESPONSABLE: 2 CADI APRENDAMOS JUGANDO
AREA: 3 DIRECCIÓN

FECHA DE CORTE DE INFORMACION: Septiembre 2021
4

No. CONS.	N° DE INVENTARIO (PESA)	DESCRIPCCION DEL BIEN	UBICACIÓN	RESGUARDANTE	OBSERVACIONES
	001 /CADI/MAT A	1 MUEBLE DE GUARDA CON 6 SEPARADORES	MATERNAL A	SONIA MEZA VALDEZ	
	002 /CADI/MAT A	4 REPISAS DE MADERA 2 DE 137 X 30 2 DE 180 X 30	MATERNAL A	SONIA MEZA VALDEZ	
	003 /CADI/MAT A	1 PERCHERO PARA 15 MOCHILAS DE 1.55	MATERNAL A	SONIA MEZA VALDEZ	
	004 /CADI/MAT A	1 PIZARRON DE CORCHO DE 91X60	MATERNAL A	SONIA MEZA VALDEZ	
	005 /CADI/MAT A	1 CAMBIADOR DE MADERA DE 90X65X75	MATERNAL A	SONIA MEZA VALDEZ	
	006 /CADI/MAT A	2 MESAS CUADRADAS DE TRABAJO 120 X 120	MATERNAL A	SONIA MEZA VALDEZ	
	007 /CADI/MAT A	3 CORTINEROS DE MADERA 2 DE 168 X 171	MATERNAL A	SONIA MEZA VALDEZ	
	008 /CADI/MAT A	1 REPISA DE MADERA 20 X 32	MATERNAL A	SONIA MEZA VALDEZ	
	009 /CADI/MAT A	1 BOTIQUIN DE PRIMEROS AUXILIOS 29 X 22 X 12	MATERNAL A	SONIA MEZA VALDEZ	
	010 /CADI/MAT A	8 SILLAS TUBULARES AZULES	MATERNAL A	SONIA MEZA VALDEZ	
	011 /CADI/MAT A	5 COLCHONETAS AZULES 119 X 61	MATERNAL A	SONIA MEZA VALDEZ	
	012 /CADI/MAT A	1 ESPEJO CON MARCO DE ALUMINIO 60 X 90	MATERNAL A	SONIA MEZA VALDEZ	
	013 /CADI/MAT A	1 VENTILADOR DE TECHO COPACABANA 3 ASPAS	MATERNAL A	SONIA MEZA VALDEZ	
	014 /CADI/MAT A	6 CORTINAS DE MASCOTITA AZUL	MATERNAL A	SONIA MEZA VALDEZ	
	015 /CADI/MAT A	7 BAÑOS ENTRENADORES DE PLASTICO 3 VERDES 3 ROSAS 1 AZUL	MATERNAL A	SONIA MEZA VALDEZ	
	016 /CADI/MAT A	2 CAJAS DE PLASTICO ROJAS	MATERNAL A	SONIA MEZA VALDEZ	MAL ESTADO
	017 /CADI/MAT A	2 CAJONERAS DE PLASTICO 55 X 39 X 60	MATERNAL A	SONIA MEZA VALDEZ	
	018 /CADI/MAT A	2 MESAS TRAPECIO DE TRABAJO 120 X 120 X 55	MATERNAL A	SONIA MEZA VALDEZ	
	019 /CADI/MAT A	1 COLCHONETA PARA CAMBIADOR 97 X 55	MATERNAL A	SONIA MEZA VALDEZ	
	020 /CADI/MAT A	3 CAJAS DE PLASTICO 58 X 55	MATERNAL A	SONIA MEZA VALDEZ	
	021 /CADI/MAT A	BLOQUES DE ENSAMBLE 26 VERDES 28 AZULEZ 21 AMARILLOS	MATERNAL A	SONIA MEZA VALDEZ	
	022 /CADI/MAT A	5 LAMAPRAS RECTAGULARES DE TECHO	MATERNAL A	SONIA MEZA VALDEZ	

NOTA: Al reportar los bienes en comadato, especificar en observaciones, si el bien se entrega o se recibe en comodato citando al comodante o comodatario (el contrato correspondiente se dede relacional en el apartado correspondiente.)

SERVIDOR PUBLICO QUE ENTREGA	REPRESENTANTE DE LA CONTRALORIA	SERVIDOR PUBLICO QUE RECIBE	FOLIO CONSECUTIVO:
Sandy Nallely Araiza Vicencio NOMBRE Y FIRMA	C. Edgar Gomez Bañuelos NOMBRE Y FIRMA	Saira Adriana Bravo Rodríguez NOMBRE Y FIRMA	No. HOJA 9/ 17
Edgar Ramón Ibarra Contreras REPRESENTATEN DE LA COMISION SALIENTE		Omar Neyl Moncayo García REPRESENTANTE DE LA COMISION ENTRANTE	

MUNICIPIO DE CABO CORRIENTES, JALISCO
ENTREGA - RECEPCION:
ORDINARIA
RM-9 RELACION DE MOBILIARIO Y EQUIPO DE COMPUTO

ENTE: 1 SISTEMA DIF CABO CORRIENTES
UNIDAD RESPONSABLE: 2 CADI APRENDAMOS JUGANDO
AREA: 3 DIRECCIÓN

FECHA DE CORTE DE INFORMACION: Septiembre 2021

No. CONS.	N° DE INVENTARIO (PESA)	DESCRIPCCION DEL BIEN	UBICACIÓN	RESGUARDANTE	OBSERVACIONES
	001 /CADI/PREE3	16 SILLAS DE MADERA COLOR CAFÉ	PREESCOLAR 3	DIANA FERNANDA GONZALEZ CÁRDENAS	
	002 /CADI/PREE3	4 MESA DE MADERA GDE DE 1.20 X 1.20	PREESCOLAR 3	DIANA FERNANDA GONZALEZ CÁRDENAS	
	003 /CADI/PREE3	1 MESA TRAPEZOIDAL CAFÉ	PREESCOLAR 3	DIANA FERNANDA GONZALEZ CÁRDENAS	
	004 /CADI/PREE3	1 PINTARRON RECTANGULAR BLANCO DE 3.4 X .95 M	PREESCOLAR 3	DIANA FERNANDA GONZALEZ CÁRDENAS	
	005 /CADI/PREE3	1 ESPEJO RECTANGULAR 90X60	PREESCOLAR 3	DIANA FERNANDA GONZALEZ CÁRDENAS	
	006 /CADI/PREE3	1 SILLA DE PLASTICO GRIS GDE	PREESCOLAR 3	DIANA FERNANDA GONZALEZ CÁRDENAS	
	007 /CADI/PREE3	1 MESA RECTANGULAR COLOR GRIS 1.22X62	PREESCOLAR 3	DIANA FERNANDA GONZALEZ CÁRDENAS	
	008/01 /CADI/PREE3	8 CORTINAS COLOR AZUL	PREESCOLAR 3	DIANA FERNANDA GONZALEZ CÁRDENAS	
	009 /CADI/PREE3	1 PERCHERO PARA 15 MOCHILAS 1.53	PREESCOLAR 3	DIANA FERNANDA GONZALEZ CÁRDENAS	
	010/01 /CADI/PREE3	2 MUEBLES DE GUARDA MADERA DE 6 ESTANTES 1.19X 37	PREESCOLAR 3	DIANA FERNANDA GONZALEZ CÁRDENAS	
	011/01 /CADI/PREE3	4 PALOS PARA CORTINEROS 2.20, 2.10, 1.65, 1.65.	PREESCOLAR 3	DIANA FERNANDA GONZALEZ CÁRDENAS	
	012 /CADI/PREE3	1 VENTILADOR DE TECHO COLOR BLANCO DE 3 ASPAS	PREESCOLAR 3	DIANA FERNANDA GONZALEZ CÁRDENAS	
	013/01 /CADI/PREE3	3 REPISAS DE MADERA CAFÉ 114x30, 170x30, 85x30	PREESCOLAR 3	DIANA FERNANDA GONZALEZ CÁRDENAS	
	014 /CADI/PREE3	1 BOTIQUIN	PREESCOLAR 3	DIANA FERNANDA GONZALEZ CÁRDENAS	
	015 /CADI/PREE3	1 PIZARRON DE CORCHO DE 90X60	PREESCOLAR 3	DIANA FERNANDA GONZALEZ CÁRDENAS	
	016 /CADI/PREE3	20 LIBROS DE MIS VALORES	PREESCOLAR 3	DIANA FERNANDA GONZALEZ CÁRDENAS	
	017 /CADI/PREE3	20 LIBROS MI ALBUM	PREESCOLAR 3	DIANA FERNANDA GONZALEZ CÁRDENAS	
	018 /CADI/PREE3	5 LAMPARAS DE TECHO	PREESCOLAR 3	DIANA FERNANDA GONZALEZ CÁRDENAS	
	019 /CADI/PREE3	1 CAJA CHICA DE PLASTICO COLOR GRIS	PREESCOLAR 3	DIANA FERNANDA GONZALEZ CÁRDENAS	
	020 /CADI/PREE3	22 LIBROS 12 INFORMATIVOS Y 10 LITERARIOS.	PREESCOLAR 3	DIANA FERNANDA GONZALEZ CÁRDENAS	

NOTA:.- Al reportar los bienes en comadato, especificar en observaciones, si el bien se entrega o se recibe en comodato citando al comodante o comodatario (el contrato correspondiente se dede relacional en el apartado correspondiente.)

SERVIDOR PUBLICO QUE ENTREGA	REPRESENTANTE DE LA CONTRALORIA	SERVIDOR PUBLICO QUE RECIBE	FOLIO CONSECUTIVO:
Sandy Nallely Araiza Vicencio NOMBRE Y FIRMA	C. Edgar Gomez Bañuelos NOMBRE Y FIRMA	Saira B.R. Saira Adriana Bravo Rodríguez NOMBRE Y FIRMA	No. HOJA 10/ 17
Edgar Ramón Ibarra Contreras REPRESENTATEN DE LA COMISION SALIENTE		Omar Neyl Moncayo García REPRESENTANTE DE LA COMISION ENTRANTE	

MUNICIPIO DE CABO CORRIENTES, JALISCO
ENTREGA-RECEPCION:
ORDINARIA
RM-9 RELACION DE MOBILIARIO Y EQUIPO DE COMPUTO

ENTE: 1 SISTEMA DIF CABO CORRIENTES
UNIDAD RESPONSABLE: 2 CADI APRENDAMOS JUGANDO
AREA: 3 DIRECCIÓN

FECHA DE CORTE DE INFORMACION: Septiembre 2021
4

No. CONS.	N° DE INVENTARIO (PESA)	DESCRIPCCION DEL BIEN	UBICACIÓN	RESGUARDANTE	OBSERVACIONES
	001 /CADI/LACT	2 SILLAS CHICAS AZUL	LACTANCIA	KARLA YESSENIA CARDENAS AGUIRRE	
	002 /CADI/LACT	1 SILLA GRANDE AZUL	LACTANCIA	KARLA YESSENIA CARDENAS AGUIRRE	
	003 /CADI/LACT	16 CUBOS DE ENSAMBLE COLOR AMARILLO	LACTANCIA	KARLA YESSENIA CARDENAS AGUIRRE	
	004 /CADI/LACT	14 CUBOS DE ENSAMBLE COLOR NARANJA	LACTANCIA	KARLA YESSENIA CARDENAS AGUIRRE	
	005 /CADI/LACT	15 CUBOS DE ENSAMBLE COLOR VERDE	LACTANCIA	KARLA YESSENIA CARDENAS AGUIRRE	
	006 /CADI/LACT	29 CUBOS DE ENSAMBLE COLOR AZUL	LACTANCIA	KARLA YESSENIA CARDENAS AGUIRRE	
	007 /CADI/LACT	16 CUBOS DE ENSAMBLE COLOR ROJO	LACTANCIA	KARLA YESSENIA CARDENAS AGUIRRE	
	008 /CADI/LACT	8 SABANAS CHICAS DIFERENTE COLOR	LACTANCIA	KARLA YESSENIA CARDENAS AGUIRRE	
	009 /CADI/LACT	1 GIMNACIO PARA BEBE	LACTANCIA	KARLA YESSENIA CARDENAS AGUIRRE	
	010 /CADI/LACT	5 LAMPARAS DE TECHO	LACTANCIA	KARLA YESSENIA CARDENAS AGUIRRE	
	011 /CADI/LACT	1 MOVIL DE CUNA	LACTANCIA	KARLA YESSENIA CARDENAS AGUIRRE	
	012 /CADI/LACT	1 MOVIL DE CUNA	LACTANCIA	KARLA YESSENIA CARDENAS AGUIRRE	INCOMPLETO
	013 /CADI/LACT	1 RELOJ GRANDE REDONDO DE PARED	LACTANCIA	KARLA YESSENIA CARDENAS AGUIRRE	
	014 /01/CADI/LACT	4 CORTINEROS	LACTANCIA	KARLA YESSENIA CARDENAS AGUIRRE	
	015 /01/CADI/LACT	2 CAMBIADORES DE MADERA COLOR BLANCO	LACTANTES	KARLA YESSENIA CARDENAS AGUIRRE	
	016 /CADI/LACT	1 MESA MADERA CUADRADA DE 1.20X1.20	LACTANTES	KARLA YESSENIA CARDENAS AGUIRRE	
	017 /CADI/LACT	1 REPISADE MADERA DE 1.80 X 30	LACTANTES	KARLA YESSENIA CARDENAS AGUIRRE	
	018 /01/CADI/LACT	2 REPISA DE MADERA 1.13X30	LACTANTES	KARLA YESSENIA CARDENAS AGUIRRE	MAL ESTADO
	019 /CADI/LACT	1 REPISA DE MADERA 78X30	LACTANTES	KARLA YESSENIA CARDENAS AGUIRRE	
	020 /CADI/LACT	1 CUNA PEDIÁTRICA COLOR BLANCA	LACTANTES	KARLA YESSENIA CARDENAS AGUIRRE	

NOTA:.- Al reportar los bienes en comadato, especificar en observaciones, si el bien se entrega o se recibe en comodato citando al comodante o comodatario (el contrato correspondiente se dede relacional en el apartado correspondiente.)

SERVIDOR PUBLICO QUE ENTREGA	REPRESENTANTE DE LA CONTRALORIA	SERVIDOR PUBLICO QUE RECIBE	FOLIO CONSECUTIVO:
Sandy Nallely Araiza Vicencio NOMBRE Y FIRMA	C. Edgar Gomez Bañuelos NOMBRE Y FIRMA	Saira Adriana Bravo Rodríguez NOMBRE Y FIRMA	No. HOJA 11/ 17
Edgar Ramón Ibarra Contreras REPRESENTATEN DE LA COMISION SALIENTE		Omar Neyi Moncayo García REPRESENTANTE DE LA COMISION ENTRANTE	

MUNICIPIO DE CABO CORRIENTES, JALISCO

ENTREGA-RECEPCION:
ORDINARIA
RM-9 RELACION DE MOBILIARIO Y EQUIPO DE COMPUTO

ENTE: 1 SISTEMA DIF CABO CORRIENTES
UNIDAD RESPONSABLE: 2 CADI APRENDAMOS JUGANDO
AREA: 3 DIRECCIÓN

FECHA ACORDE DE INFORMACION: Septiembre 2021

No. CONS.	N° DE INVENTARIO	DESCRIPCCION DEL BIEN	UBICACIÓN	RESGUARDANTE	OBSERVACIONES
	021 /01/CADI/LACT	4 PORTABEBE COLOR ROSA Y VERDE	LACTANTES	KARLA YESSENIA CARDENAS AGUIRRE	
	022 /CADI/LACT	1 COLCHONETA ESPUMA DE 98X55	LACTANTES	KARLA YESSENIA CARDENAS AGUIRRE	
	023 /01/CADI/LACT	2 COLCHONETAS ESPUMA DE 60X60	LACTANTES	KARLA YESSENIA CARDENAS AGUIRRE	
	024 /01/CADI/LACT	15 COLCHONETAS ESPUMA DE 120X60	LACTANTES	KARLA YESSENIA CARDENAS AGUIRRE	
	025 /01/CADI/LACT	2 COLCHONETAS ESPUMA DOBLES DE 240X120	LACTANTES	KARLA YESSENIA CARDENAS AGUIRRE	
	026 /CADI/LACT	1 CILINDRO ESPUMA	LACTANTES	KARLA YESSENIA CARDENAS AGUIRRE	
	027 /CADI/LACT	1 CUÑA ESPUMA GRANDE	LACTANTES	KARLA YESSENIA CARDENAS AGUIRRE	
	028 /01/CADI/LACT	2 ESCALERAS ESPUMA DE 3 PELDAÑOS	LACTANTES	KARLA YESSENIA CARDENAS AGUIRRE	
	029 /CADI/LACT	1 COLCHONETA ESPUMA DE 116X68	LACTANTES	KARLA YESSENIA CARDENAS AGUIRRE	
	030 /01/CADI/LACT	1 COLCHONETA DE 72X64	LÁCTANTES	KARLA YESSENIA CARDENAS AGUIRRE	
	031 /CADI/LACT	1 VENTILADOR DE TECHO COLOR BLANCO	LACTANTES	KARLA YESSENIA CARDENAS AGUIRRE	
	032 /01/CADI/LACT	4 SILLAS PERIQUERAS DE PLASTICO COLOR BLANCO/VERDE	LACTANTES	KARLA YESSENIA CARDENAS AGUIRRE	
	033 /CADI/LACT	8 CORTINAS DE TELA	LACTANTES	KARLA YESSENIA CARDENAS AGUIRRE	
	034 /CADI/LACT	1 MUEBLE DE MADERA GUARDA DE 6 SEPARADORES	LACTANTES	KARLA YESSENIA CARDENAS AGUIRRE	
	035 /CADI/LACT	1 BAÑO DE ARTESA/ACERO INOXIDABLE	LACTANTES	KARLA YESSENIA CARDENAS AGUIRRE	
	036 /CADI/LACT	1 TINA DE 10 L. NARANJA DE PLASTICO	LACTANTES	KARLA YESSENIA CARDENAS AGUIRRE	
	037 /CADI/LACT	1 BOTE DE PLASTICO 20L COLOR AZUL	LACTANTES	KARLA YESSENIA CARDENAS AGUIRRE	
	038 /CADI/LACT	1 CALENTON DE METAL COLOR VERDE	LACTANTES	KARLA YESSENIA CARDENAS AGUIRRE	
	039 /01/CADI/LACT	4 CAJAS DE PLASTICO COLOR VERDE	LACTANTES	KARLA YESSENIA CARDENAS AGUIRRE	
	040 /01/CADI/LACT	3 CAJAS DE PLASTICO COLOR MORADO	LACTANTES	KARLA YESSENIA CARDENAS AGUIRRE	
	041 /01/CADI/LACT	3 CAJAS DE PLASTICO COLOR ROJO	LACTANTES	KARLA YESSENIA CARDENAS AGUIRRE	
	042 /01/CADI/LACT	KIT DE CUÑAS DE TELA PARA ESTIMULACIÓN 4 PZAS.	LACTANTES	KARLA YESSENIA CARDENAS AGUIRRE	

NOTA:.- Al reportar los bienes en comadato, especificar en observaciones, si el bien se entrega o se recibe en comodato citando al comodante o comodatario (el contrato correspondiente se dede relacional en el apartado correspondiente.)

SERVIDOR PUBLICO QUE ENTREGA	REPRESENTANTE DE LA CONTRALORIA	SERVIDOR PUBLICO QUE RECIBE	FOLIO CONSECUTIVO:
Sandy Nallely Araiza Vicencio NOMBRE Y FIRMA	C. Edgar Gomez Bañuelos NOMBRE Y FIRMA	Saira Adriana Bravo Rodriguez NOMBRE Y FIRMA	No. HOJA 12/ 17
Edgar Ramón Ibarra Contreras REPRESENTATEN DE LA COMISION SALIENTE		Omar Neyl Moncayo García REPRESENTANTE DE LA COMISION ENTRANTE	

MUNICIPIO DE CABO CORRIENTES, JALISCO

ENTREGA-RECEPCION:
ORDINARIA
RM-9 RELACION DE MOBILIARIO Y EQUIPO DE COMPUTO

ENTE: 1 SISTEMA DIF CABO CORRIENTES
UNIDAD RESPONSABLE: 2 CADI APRENDAMOS JUGANDO
AREA: 3 DIRECCIÓN

FECHA ACORDE DE INFORMACION: Septiembre 2021

No. CONS.	N° DE INVENTARIO (PESA)	DESCRIPCCION DEL BIEN	UBICACIÓN	RESGUARDANTE	OBSERVACIONES
	001 /CADI/C.LAVADO	1 LAVADORA DIGITAL SAMSUG DE 10 KG	CENTRO DE LAVADO	SANDY NALLELY ARAIZA VICENCIO	
	029 /CADI/C.LAVADO	1 ESCALERA TIPO TIJERA DE 3 PELDAÑOS	CENTRO DE LAVADO	SANDY NALLELY ARAIZA VICENCIO	
	030 /CADI/C.LAVADO	1 BOMBA DE AGUA C/TANQUE	CENTRO DE LAVADO	SANDY NALLELY ARAIZA VICENCIO	
	031 /CADI/C.LAVADO	1 BOILER	CENTRO DE LAVADO	SANDY NALLELY ARAIZA VICENCIO	
	032 /CADI/C.LAVADO	1 MOP CON BASE	CENTRO DE LAVADO	SANDY NALLELY ARAIZA VICENCIO	
	033 /CADI/C.LAVADO	1 ASADON	CENTRO DE LAVADO	SANDY NALLELY ARAIZA VICENCIO	
	034 /CADI/C.LAVADO	1 REHILETE	CENTRO DE LAVADO	SANDY NALLELY ARAIZA VICENCIO	
	035 /CADI/C.LAVADO	1 REHILETE SAPITO	CENTRO DE LAVADO	SANDY NALLELY ARAIZA VICENCIO	
	036 /CADI/C.LAVADO	1 BOMBA MANUAL P/INODORO	CENTRO DE LAVADO	SANDY NALLELY ARAIZA VICENCIO	
	037 /CADI/C.LAVADO	1 TIJERA TUBULAR PARA PODAR TRUPER	CENTRO DE LAVADO	SANDY NALLELY ARAIZA VICENCIO	
	038 /CADI/C.LAVADO	1 PINZA DE PRESIÓN	CENTRO DE LAVADO	SANDY NALLELY ARAIZA VICENCIO	
	039 /CADI/C.LAVADO	1 PINZA PERICA	CENTRO DE LAVADO	SANDY NALLELY ARAIZA VICENCIO	
	040 /CADI/C.LAVADO	1 NAVAJA LIMPIA VIDRIOS	CENTRO DE LAVADO	SANDY NALLELY ARAIZA VICENCIO	
	041 /CADI/C.LAVADO	1 FLEXOMETRO DE 50 M.	CENTRO DE LAVADO	SANDY NALLELY ARAIZA VICENCIO	
	042 /CADI/C.LAVADO	1 CEPILLO CON CERDAS DE ALAMBRE	CENTRO DE LAVADO	SANDY NALLELY ARAIZA VICENCIO	
	043 /CADI/C.LAVADO	1 EXTENSIÓN DE 15 M. C/NARANJA TRUPER	CENTRO DE LAVADO	SANDY NALLELY ARAIZA VICENCIO	

NOTA:.- Al reportar los bienes en comadato, especificar en observaciones, si el bien se entrega o se recibe en comodato citando al comodante o comodatario (el contrato correspondiente se dede relacional en el apartado correspondiente.)

SERVIDOR PUBLICO QUE ENTREGA Sandy Nallely Araiza Vicencio NOMBRE Y FIRMA	REPRESENTANTE DE LA CONTRALORIA C. Edgar Gomez Bañuelos NOMBRE Y FIRMA	SERVIDOR PUBLICO QUE RECIBE Saira B.R. Saira Adriana Bravo Rodriguez NOMBRE Y FIRMA	FOLIO CONSECUTIVO: No. HOJA 13/ 17
Edgar Ramon Ibarra Contreras REPRESENTATEN DE LA COMISION SALIENTE		Omar Neyl Moncayo García REPRESENTANTE DE LA COMISION ENTRANTE	

MUNICIPIO DE CABO CORRIENTES, JALISCO

ENTREGA-RECEPCION:
ORDINARIA
RM-9 RELACION DE MOBILIARIO Y EQUIPO DE COMPUTO

ENTE: 1 SISTEMA DIF CABO CORRIENTES
UNIDAD RESPONSABLE: 2 CADI APRENDAMOS JUGANDO
AREA: 3 DIRECCIÓN

FECHA ACORDE DE INFORMACION: Septiembre 2021

No. CONS.	N° DE INVENTARIO	DESCRIPCCION DEL BIEN	UBICACIÓN	RESGUARDANTE	OBSERVACIONES
	001 /CADI/BODEGA	1 VINIL NARANJA P/ESTIMULACIÓN 30CM GROSOR	BODEGA	ADILENE MARIBEL GUZMAN RODRIGUEZ	
	002 /CADI/BODEGA	1 VINIL AZUL P/ESTIMULACIÓN 15CM GROSOR	BODEGA	ADILENE MARIBEL GUZMAN RODRIGUEZ	
	003/01 /CADI/BODEGA	31 COLCHONETAS VINIL AZUL DE 4 CM GROSOR	BODEGA	ADILENE MARIBEL GUZMAN RODRIGUEZ	
	004/01 /CADI/BODEGA	14 COLCHONETAS VINIL AZUL DE 9 CM GROSOR	BODEGA	ADILENE MARIBEL GUZMAN RODRIGUEZ	
	005 /CADI/BODEGA	1 CUÑA VINIL COLOR AZUL	BODEGA	ADILENE MARIBEL GUZMAN RODRIGUEZ	
	006 /CADI/BODEGA	2 MALLA SOMBRA	BODEGA	ADILENE MARIBEL GUZMAN RODRIGUEZ	
	007/01 /CADI/BODEGA	4 TRICICLOS APACHE	BODEGA	ADILENE MARIBEL GUZMAN RODRIGUEZ	MAL ESTADO
	008/01 /CADI/BODEGA	2 TAMBORES PARA BANDA DE GUERRA	BODEGA	ADILENE MARIBEL GUZMAN RODRIGUEZ	
	009/01 /CADI/BODEGA	5 BURROS PARA PLANCHAR	BODEGA	ADILENE MARIBEL GUZMAN RODRIGUEZ	
	010 /CADI/BODEGA	1 GUSANO	BODEGA	ADILENE MARIBEL GUZMAN RODRIGUEZ	MAL ESTADO
	011 /CADI/BODEGA	1 BONGO	BODEGA	ADILENE MARIBEL GUZMAN RODRIGUEZ	
	012/01 /CADI/BODEGA	2 TAMBORES CHICOS	BODEGA	ADILENE MARIBEL GUZMAN RODRIGUEZ	
	013 /CADI/BODEGA	1 XILOFONO	BODEGA	ADILENE MARIBEL GUZMAN RODRIGUEZ	
	014/01 /CADI/BODEGA	12 CAJAS DE PLASTICO CON MATERIAL DIDACTICO	BODEGA	ADILENE MARIBEL GUZMAN RODRIGUEZ	
	015 /CADI/BODEGA	2 PELOTAS GRANDES COLOR AMARILLO Y VERDE	BODEGA	ADILENE MARIBEL GUZMAN RODRIGUEZ	
	016 /CADI/BODEGA	1 TEATRINO	BODEGA	ADILENE MARIBEL GUZMAN RODRIGUEZ	
	017 /CADI/BODEGA	1 CUBETA DE PINTURA COLOR ARENA	BODEGA	ADILENE MARIBEL GUZMAN RODRIGUEZ	
	018/01 /CADI/BODEGA	3 CAJAS DE LIMPIA ZAPATOS Y 3 BANCOS	BODEGA	ADILENE MARIBEL GUZMAN RODRIGUEZ	
	019 /CADI/BODEGA	7 AROS "ULAULA"	BODEGA	ADILENE MARIBEL GUZMAN RODRIGUEZ	
	020 /CADI/BODEGA	4 ROMPECABEZAS DE 16 PZAS/CUERPO HUMANO	BODEGA	ADILENE MARIBEL GUZMAN RODRIGUEZ	
	021 /CADI/BODEGA	3 ROLLOS DE ESCARCHA NAVIDEÑA	BODEGA	ADILENE MARIBEL GUZMAN RODRIGUEZ	
	022 /CADI/BODEGA	1 JUGUETE DIDACTICO CON 13 AROS DE MADERA	BODEGA	ADILENE MARIBEL GUZMAN RODRIGUEZ	REGULAR
	023 /CADI/BODEGA	1 ROMPECABEZAS DE 12 PZAS DE LOS 5 SENTIDOS	BODEGA	ADILENE MARIBEL GUZMAN RODRIGUEZ	
	024 /CADI/BODEGA	1 TABLA DE TRIPLAY DE 2X.63 M	BODEGA	ADILENE MARIBEL GUZMAN RODRIGUEZ	
	025 /CADI/BODEGA	6 TABLAS DE TRIPLAY DE 70X60 CM	BODEGA	ADILENE MARIBEL GUZMAN RODRIGUEZ	

NOTA:.- Al reportar los bienes en comadato, especificar en observaciones, si el bien se entrega o se recibe en comodato citando al comodante o comodatario (el contrato correspondiente se dede relacional en el apartado correspondiente.)

SERVIDOR PUBLICO QUE ENTREGA	REPRESENTANTE DE LA CONTRALORIA	SERVIDOR PUBLICO QUE RECIBE	FOLIO CONSECUTIVO:
Sandy Nallely Araiza Vicencio NOMBRE Y FIRMA	C. Edgar Gomez Bañuelos NOMBRE Y FIRMA	Saira Adriana Bravo Rodriguez NOMBRE Y FIRMA	No. HOJA 14/ 17
Edgar Ramón Ibarra Contreras REPRESENTATEN DE LA COMISION SALIENTE		Omar Neyl Moncayo García REPRESENTANTE DE LA COMISION ENTRANTE	

MUNICIPIO DE CABO CORRIENTES, JALISCO

ENTREGA-RECEPCION:
ORDINARIA
RM-9 RELACION DE MOBILIARIO Y EQUIPO DE COMPUTO

ENTE: 1 SISTEMA DIF CABO CORRIENTES
UNIDAD RESPONSABLE: 2 CADI APRENDAMOS JUGANDO
AREA: 3 DIRECCIÓN

FECHA ACORDE DE INFORMACION: Septiembre 2021

No. CONS.	N° DE INVENTARIO (PESA)	DESCRIPCCION DEL BIEN	UBICACIÓN	RESGUARDANTE	OBSERVACIONES
	001 /CADI/COCINA	1 REFIRGERADOR VITRINA CON 2 PUERTAS MARCA VENDO	DIF	IGNACIA GONZALEZ CRUZ	
	002 /CADI/COCINA	1 ESTUFA INDUSTRIAL MARCA CORIAT	COCINA	IGNACIA GONZALEZ CRUZ	
	003 /CADI/COCINA	1 REFRIGERADOR MARCA MABE GRANDE COLOR BEIGE	COCINA	IGNACIA GONZALEZ CRUZ	
	004 /CADI/COCINA	1 REFIRGERADOR MARCA ACROSS GRANDE COLOR BLAN	COCINA	IGNACIA GONZALEZ CRUZ	
	005 /CADI/COCINA	1 REFIRGERADOR VITRINA CON 3 PUERTAS MARCA LEXAN	COCINA	IGNACIA GONZALEZ CRUZ	
	006 /CADI/COCINA	44 PLATOS ONDOS POZOLERO MARCA BORIS	COCINA	IGNACIA GONZALEZ CRUZ	
	007 /CADI/COCINA	2 CHAROLAS CUADRADAS DE ACERO INOXIDABLE	COCINA	IGNACIA GONZALEZ CRUZ	
	008 /CADI/COCINA	42 TAZAS DE MELAMINA MARCA FORTUNA	COCINA	IGNACIA GONZALEZ CRUZ	
	009 /CADI/COCINA	3 CUHARONES ACERO INOXIDABLE	COCINA	IGNACIA GONZALEZ CRUZ	
	010 /CADI/COCINA	37 PLATOS DE 3 DIVISIONES DE MELAMINA	COCINA	IGNACIA GONZALEZ CRUZ	
	011 /CADI/COCINA	53 PLATOS CON 4 DIVISIONES DE MELAMINA	COCINA	IGNACIA GONZALEZ CRUZ	
	012 /CADI/COCINA	35 PLATOS DE MELAMINA ONDO CHICO	COCINA	IGNACIA GONZALEZ CRUZ	
	013 /CADI/COCINA	29 PLATOS TAQUETO MARCA BORIS	COCINA	IGNACIA GONZALEZ CRUZ	
	014 /CADI/COCINA	27 VASOS CHICOS PLASTICO DE COLORES	COCINA	IGNACIA GONZALEZ CRUZ	
	015 /CADI/COCINA	49 TENEDORES INFANTIL CHICO	COCINA	IGNACIA GONZALEZ CRUZ	
	016 /CADI/COCINA	27 TENDOR GRANDE	COCINA	IGNACIA GONZALEZ CRUZ	
	017 /CADI/COCINA	8 CUCHARAS SOPERAS METALICAS	COCINA	IGNACIA GONZALEZ CRUZ	
	018 /CADI/COCINA	107 CUCHARA CAFETERA METALICA	COCINA	IGNACIA GONZALEZ CRUZ	
	019 /CADI/COCINA	1 OLLA METALICA DE 8 LITROS	COCINA	IGNACIA GONZALEZ CRUZ	
	020 /CADI/COCINA	1 OLLA METALICA DE 5 LITROS	COCINA	IGNACIA GONZALEZ CRUZ	
	021 /CADI/COCINA	1 CAZUELA GRANDE MARCA VASCONIA	COCINA	IGNACIA GONZALEZ CRUZ	

NOTA:.- Al reportar los bienes en comadato, especificar en observaciones, si el bien se entrega o se recibe en comodato citando al comodante o comodatario (el contrato correspondiente se dede relacional en el apartado correspondiente.)

SERVIDOR PUBLICO QUE ENTREGA	REPRESENTANTE DE LA CONTRALORIA	SERVIDOR PUBLICO QUE RECIBE	FOLIO CONSECUTIVO:
Sandy Nallely Araiza Vicencio NOMBRE Y FIRMA	C. Edgar Gomez Bañuelos NOMBRE Y FIRMA	Saira B.R. Saira Adriana Bravo Rodríguez NOMBRE Y FIRMA	No. HOJA 15/ 17
Edgar Ramón Ibarra Contreras REPRESENTATEN DE LA COMISION SALIENTE		Omar Neyl Moncayo García REPRESENTANTE DE LA COMISION ENTRANTE	

MUNICIPIO DE CABO CORRIENTES, JALISCO

ENTREGA-RECEPCION:
ORDINARIA
RM-9 RELACION DE MOBILIARIO Y EQUIPO DE COMPUTO

ENTE: 1 SISTEMA DIF CABO CORRIENTES
UNIDAD RESPONSABLE: 2 CADI APRENDAMOS JUGANDO
AREA: 3 DIRECCIÓN

FECHA ACORDE DE INFORMACION: Septiembre 2021

No. CONS.	N° DE INVENTARIO (PESA)	DESCRIPCCION DEL BIEN	UBICACIÓN	RESGUARDANTE	OBSERVACIONES
	022 /CADI/COCINA	1 CAZUELA CHICA MARCA VASCONIA	COCINA	IGNACIA GONZALEZ CRUZ	
	023 /CADI/COCINA	2 TABLAS DE PICAR PLASTICO ROJO	COCINA	IGNACIA GONZALEZ CRUZ	MAL ESTADO
	024 /CADI/COCINA	1 OLLA DE METAL DE 2 LITROS	COCINA	IGNACIA GONZALEZ CRUZ	
	025 /CADI/COCINA	4 CUCHARAS GRANDES METALICAS	COCINA	IGNACIA GONZALEZ CRUZ	
	026 /CADI/COCINA	2 COLADORES DE PLASTICO CHICOS	COCINA	IGNACIA GONZALEZ CRUZ	
	027 /CADI/COCINA	4 CUCHARAS COLADOR	COCINA	IGNACIA GONZALEZ CRUZ	INCOMPLETO
	028 /CADI/COCINA	4 PINZAS DE PLASTICO	COCINA	IGNACIA GONZALEZ CRUZ	
	029 /CADI/COCINA	70 CUCHILLO MARCA LEMON PARA ALIMENTO	COCINA	IGNACIA GONZALEZ CRUZ	
	030 /CADI/COCINA	2 OLLAS ESPRESS DE 8 LITROS	COCINA	IGNACIA GONZALEZ CRUZ	
	031 /CADI/COCINA	1 OLLA ESPRESS DE 15 LITROS	COCINA	IGNACIA GONZALEZ CRUZ	
	032 /CADI/COCINA	2 MACHUCADORES INDUSTRIALES	COCINA	IGNACIA GONZALEZ CRUZ	
	033 /CADI/COCINA	2 ESCURRIDORES PARA TRASTES	COCINA	IGNACIA GONZALEZ CRUZ	
	034 /CADI/COCINA	4 PORTACUCHARAS DE PLASTICO	COCINA	IGNACIA GONZALEZ CRUZ	
	035 /CADI/COCINA	3 TERMOMETRO PARA REFRIGERADOR	COCINA	IGNACIA GONZALEZ CRUZ	
	036 /CADI/COCINA	2 CAMPANAS METALICAS	COCINA	IGNACIA GONZALEZ CRUZ	
	037 /CADI/COCINA	2 PORTAGARRAFON METALICOS	COCINA	IGNACIA GONZALEZ CRUZ	
	038 /CADI/COCINA	3 CAZUELAS MEDIANAS METALICAS	COCINA	IGNACIA GONZALEZ CRUZ	
	039 /CADI/COCINA	1 GRABADORA CHICA CON CD	COCINA	IGNACIA GONZALEZ CRUZ	
	040 /CADI/COCINA	1 JUEGO DE CUCHILLOS DE 3 PIEZAS	COCINA	IGNACIA GONZALEZ CRUZ	

NOTA:.- Al reportar los bienes en comadato, especificar en observaciones, si el bien se entrega o se recibe en comodato citando al comodante o comodatario (el contrato correspondiente se dede relacional en el apartado correspondiente.)

SERVIDOR PUBLICO QUE ENTREGA	REPRESENTANTE DE LA CONTRALORIA	SERVIDOR PUBLICO QUE RECIBE	FOLIO CONSECUTIVO:
Sandy Nallely Araiza Vicencio NOMBRE Y FIRMA	C. Edgar Gomez Bañuelos NOMBRE Y FIRMA	Saira B.R. Saira Adriana Bravo Rodríguez NOMBRE Y FIRMA	No. HOJA 16/ 17
Edgar Ramón Ibarra Contreras REPRESENTATEN DE LA COMISION SALIENTE		Omar Nayl Moncayo García REPRESENTANTE DE LA COMISION ENTRANTE	

MUNICIPIO DE CABO CORRIENTES, JALISCO

ENTREGA-RECEPCION:
ORDINARIA
RM-9 RELACION DE MOBILIARIO Y EQUIPO DE COMPUTO

ENTE: 1 SISTEMA DIF CABO CORRIENTES
UNIDAD RESPONSABLE: 2 CADI APRENDAMOS JUGANDO
AREA: 3 DIRECCIÓN

FECHA ACORDE DE INFORMACION: Septiembre 2021

No. CONS.	N° DE INVENTARIO (PESA)	DESCRIPCCION DEL BIEN	UBICACIÓN	RESGUARDANTE	OBSERVACIONES
	041 /CADI/COCINA	1 TABLA PARA CORTAR DE BAMBOO	COCINA	IGNACIA GONZALEZ CRUZ	
	042 /CADI/COCINA	1 COMAL	COCINA	IGNACIA GONZALEZ CRUZ	
	043 /CADI/COCINA	2 JARRAS DE PLASTICO DE 5 LITROS	COCINA	IGNACIA GONZALEZ CRUZ	
	044 /CADI/COCINA	2 JARRAS DE PLASTICO DE 2 LITROS	COCINA	IGNACIA GONZALEZ CRUZ	
	045 /CADI/COCINA	1 COLADOR DE ACERO INOXIDABLE	COCINA	IGNACIA GONZALEZ CRUZ	
	046 /CADI/COCINA	1 OLLA DE 28 LITROS DE CAPACIDAD CON TAPA	COCINA	IGNACIA GONZALEZ CRUZ	
	047 /CADI/COCINA	1 CAZUELA ARROCERA DE 25 LITROS	COCINA	IGNACIA GONZALEZ CRUZ	
	048 /CADI/COCINA	1 RAYADOR DE ACERO INOXIDABLE	COCINA	IGNACIA GONZALEZ CRUZ	
	049 /CADI/COCINA	2 ANAQUEL	COCINA	IGNACIA GONZALEZ CRUZ	
	001/01 /CADI/COMEDOR	8 SILLAS DE MADERA CHICAS	COMEDOR	SANDY NALLELY ARAIZA VICENCIO	
	002/01 /CADI/COMEDOR	15 MESAS DE MADERA DE 150X80 CM	COMEDOR	SANDY NALLELY ARAIZA VICENCIO	
	003/01 /CADI/COMEDOR	52 SILLAS DE PLÁSTICO AZULES CHICAS	COMEDOR	SANDY NALLELY ARAIZA VICENCIO	
	004/01 /CADI/COMEDOR	2 SILLAS DE PLÁSTICO AZULES GRANDES	COMEDOR	SANDY NALLELY ARAIZA VICENCIO	
	005/01 /CADI/COMEDOR	2 CARROS PARA SERVICIO DE ACERO INOXIDABLE	COMEDOR	SANDY NALLELY ARAIZA VICENCIO	
	001/02 /CADI/ÁREA JUEGOS	2 SET DE COLUMPIOS Y RESBALADILLA	ÁREA DE JUEGOS	SANDY NALLELY ARAIZA VICENCIO	
	001/01 /CADI/ÁREA JUEGOS	3 CASAS DE PLASTICO PARA EXTERIOR	ÁREA DE JUEGOS	SANDY NALLELY ARAIZA VICENCIO	MAL ESTADO
	002/01 /CADI/ÁREA COMUN	5 BOTES AZULES DE 20L	PASILLOS Y SALAS	SANDY NALLELY ARAIZA VICENCIO	
	003/01 /CADI/ÁREA COMUN	20 CESTOS PARA BASURA	PASILLOS Y SALAS	SANDY NALLELY ARAIZA VICENCIO	
	004/01 /CADI/ÁREA COMUN	7 EXTINTORES	PASILLOS Y SALAS	SANDY NALLELY ARAIZA VICENCIO	

NOTA:.- Al reportar los bienes en comadato, especificar en observaciones, si el bien se entrega o se recibe en comodato citando al comodante o comodatario (el contrato correspondiente se dede relacional en el apartado correspondiente.)

SERVIDOR PUBLICO QUE ENTREGA	REPRESENTANTE DE LA CONTRALORIA	SERVIDOR PUBLICO QUE RECIBE	FOLIO CONSECUTIVO:
Sandy Nallely Araiza Vicencio NOMBRE Y FIRMA	C. Edgar Gomez Bañuelos NOMBRE Y FIRMA	Saira B.R. Saira Adriana Bravo Rodríguez NOMBRE Y FIRMA	No. HOJA 17/ 17
Edgar Ramón Ibarra Contreras REPRESENTATEN DE LA COMISION SALIENTE		Omar Nevi Moncayo García REPRESENTANTE DE LA COMISION ENTRANTE	

Cabo Corrientes

MUNICIPIO DE CABO CORRIENTES, JALISCO
ENTREGA - RECEPCION:
ORDINARIA
RM1 INVENTARIO DE ALMACENES DIVERSOS

ENTE: 1
UNIDAD RESPONSABLE: 2 DIF MUNICIPAL CABO CORRIENTES
AREA: 3 UBR

FECHA DE CORTE DE INFORMACION: 30 DE SEPTIEMBRE DE 2021

NO. CONSEC.	CANTIDAD	DESCRIPCCION DEL ARTICULO	PRECIO	UBICACIÓN	RESPONSABLE	OBSERVACIONES
1	1	COLCHÓN DE 2X2 HULE ESPUMA COLOR AZUL		UBR	ANABEL PLACITO GORDIAN	EQUIPO EN ESTADO REGULAR
2	1	CILINDRO DE HULE ESPUMA 50X70 AMARILLO		UBR	ANABEL PLACITO GORDIAN	EQUIPO EN ESTADO REGULAR
3	1	CILINDRO GRANDE DE HULE ESPUMA VERDE		UBR	ANABEL PLACITO GORDIAN	EQUIPO EN ESTADO REGULAR
4	1	CILINDRO CHICO DE HULE ESPUMA AZUL		UBR	ANABEL PLACITO GORDIAN	EQUIPO EN ESTADO REGULAR
5	1	PELOTA GRANDE NARANJA		UBR	ANABEL PLACITO GORDIAN	EQUIPO EN ESTADO REGULAR
6	1	PELOTA GRANDE AZUL		UBR	ANABEL PLACITO GORDIAN	EQUIPO EN ESTADO REGULAR
7	2	PELOTA MEDIANA VERDE		UBR	ANABEL PLACITO GORDIAN	EQUIPO EN ESTADO REGULAR
8	1	CUÑA GRANDE DE HULE ESPUMA AZUL		UBR	ANABEL PLACITO GORDIAN	EQUIPO EN ESTADO DETERIORADO
9	1	CUÑA MEDIANA DE HULE ESPUMA ROJA		UBR	ANABEL PLACITO GORDIAN	EQUIPO EN ESTADO REGULAR
10	1	CUÑA CHICA DE HULE ESPUMA AMARILLA		UBR	ANABEL PLACITO GORDIAN	EQUIPO EN ESTADO REGULAR
11	1	CILINDRO MEDIOANO DE HULE ESPUMA AZUL		UBR	ANABEL PLACITO GORDIAN	EQUIPO EN ESTADO REGULAR
12	1	CILINDRO MEDIOANO DE HULE ESPUMA AMARILLO		UBR	ANABEL PLACITO GORDIAN	EQUIPO EN ESTADO REGULAR
13	1	CILINDRO MEDIOANO DE HULE ESPUMA ROJO		UBR	ANABEL PLACITO GORDIAN	EQUIPO EN ESTADO REGULAR
14	1	ANDADERA		UBR	ANABEL PLACITO GORDIAN	EQUIPO EN ESTADO REGULAR
15	1	ANDADERA PARA TRANSPORTE		UBR	ANABEL PLACITO GORDIAN	EQUIPO EN ESTADO REGULAR

SERVIDOR PUBLICO QUE ENTREGA	REPRESENTANTE DE LA CONTRALORIA	SERVIDOR PUBLICO QUE RECIBE	FOLIO CONSECUTIVO:
LIC. SANTIAGO NOYOLA CASTELLON NOMBRE Y FIRMA	C. Edgar Gomez Bañuelos NOMBRE Y FIRMA	Saira B.R. LIC. ZAIRA ADRIANA BRAVO RODRIGUEZ NOMBRE Y FIRMA	No. HOJA 1/ 4
LIC. EDGAR RAMON IBARRA CONTRERAS REPRESENTATEN DE LA COMISION SALIENTE		C. OMAR NEYL MONCAYO GARCIA REPRESENTANTE DE LA COMISION ENTRANTE	

MUNICIPIO DE CABO CORRIENTES, JALISCO
ENTREGA - RECEPCION:
ORDINARIA
RM1 INVENTARIO DE ALMACENES DIVERSOS

ENTE: 1 _____ FECHA DE CORTE DE INFORMACION: 30 DE SEPTIEMBRE DE 2021
UNIDAD RESPONSABLE: 2 DIF MUNICIPAL CABO CORRIENTES
AREA: 3 UBR

NO. CONSEC.	CANTIDAD	DESCRIPCCION DEL ARTICULO	PRECIO	UBICACIÓN	RESPONSABLE	OBSERVACIONES
16	1	FLEXBAR VERDE		UBR	ANABEL PLACITO GORDIAN	EQUIPO EN ESTADO REGULAR
17	2	POLAINA 2 KILOGRAMOS		UBR	ANABEL PLACITO GORDIAN	EQUIPO EN ESTADO REGULAR
18	2	POLAINA DE 250 GRAMOS		UBR	ANABEL PLACITO GORDIAN	EQUIPO EN ESTADO REGULAR
19	4	POLAINA DE 1/2		UBR	ANABEL PLACITO GORDIAN	EQUIPO EN ESTADO REGULAR
20	1	PERIQUERA DE PLASTICO COLOR CAFÉ		UBR	ANABEL PLACITO GORDIAN	EQUIPO EN ESTADO REGULAR
21	1	SILLA PARA CARRO		UBR	ANABEL PLACITO GORDIAN	EQUIPO EN ESTADO REGULAR
22	1	TRACCIÓN CERVICAL		UBR	ANABEL PLACITO GORDIAN	EQUIPO EN ESTADO REGULAR
23	6	LIGA DE RESISTENCIA AZUL		UBR	ANABEL PLACITO GORDIAN	EQUIPO EN ESTADO REGULAR
24	6	LIGA DE RESISTENCIA AMARILLA		UBR	ANABEL PLACITO GORDIAN	EQUIPO EN ESTADO REGULAR
25	2	MANCUERNA 1/2		UBR	ANABEL PLACITO GORDIAN	EQUIPO EN ESTADO REGULAR
26	2	MANCUERNA DE 750 GRAMOS		UBR	ANABEL PLACITO GORDIAN	EQUIPO EN ESTADO REGULAR
27	3	BOMBA DE POSTURA CERVICAL		UBR	ANABEL PLACITO GORDIAN	EQUIPO EN ESTADO REGULAR
28	3	BOMBA DE POSTURA LUMBAR		UBR	ANABEL PLACITO GORDIAN	EQUIPO EN ESTADO REGULAR
29	5	BOTE PARA BASURA		UBR	ANABEL PLACITO GORDIAN	EQUIPO EN ESTADO REGULAR
30	2	MULETAS		UBR	ANABEL PLACITO GORDIAN	EQUIPO EN ESTADO REGULAR

SERVIDOR PUBLICO QUE ENTREGA	REPRESENTANTE DE LA CONTRALORIA	SERVIDOR PUBLICO QUE RECIBE	FOLIO CONSECUTIVO:
LIC. SANTIAGO NOYOLA CASTELLON NOMBRE Y FIRMA	C. Edgar Gomez Bañuelos NOMBRE Y FIRMA	Saira B.R. LIC. ZAIRA ADRIANA BRAVO RODRIGUEZ NOMBRE Y FIRMA	2/ 4
LIC. EDGAR RAMON IBARRA CONTRERAS REPRESENTATEN DE LA COMISION SALIENTE		C. OMAR NEYL MONCAYO GARCIA REPRESENTANTE DE LA COMISION ENTRANTE	

Cabo Corrientes

MUNICIPIO DE CABO CORRIENTES, JALISCO
ENTREGA - RECEPCION:
ORDINARIA
RM1 INVENTARIO DE ALMACENES DIVERSOS

ENTE: 1
UNIDAD RESPONSABLE: 2 DIF MUNICIPAL CABO CORRIENTES
AREA: 3 UBR

FECHA DE CORTE DE INFORMACION: 30 DE SEPTIEMBRE DE 2021

NO. CONSEC.	CANTIDAD	DESCRIPCCION DEL ARTICULO	PRECIO	UBICACIÓN	RESPONSABLE	OBSERVACIONES
31	1	ANDADERA CON ASIENTO GIOMEDICAL		UBR	ANABEL PLACITO GORDIAN	EQUIPO EN ESTADO REGULAR
32	1	CUÑA MEDIANA TELA COLOR BLANCO		UBR	ANABEL PLACITO GORDIAN	EQUIPO EN ESTADO REGULAR
33	1	CAMINADORA BODYFIT		UBR	ANABEL PLACITO GORDIAN	EQUIPO EN ESTADO DETERIORADO
34	5	FAJAS MECANICAS		UBR	ANABEL PLACITO GORDIAN	EQUIPO EN ESTADO REGULAR
35	1	ANDADERA CON ASIENTO MARCA AIRGO		UBR	ANABEL PLACITO GORDIAN	EQUIPO EN ESTADO REGULAR
36	1	ANDADERA PARA NIÑO		UBR	ANABEL PLACITO GORDIAN	EQUIPO EN ESTADO REGULAR
37	1	SILLA DE RUEDAS PARA NIÑO		UBR	ANABEL PLACITO GORDIAN	EQUIPO EN ESTADO REGULAR
38	1	CAMILLA PARA ALBERCA		UBR	ANABEL PLACITO GORDIAN	EQUIPO EN ESTADO REGULAR
39	1	SILLA PARA ALBERCA		UBR	ANABEL PLACITO GORDIAN	EQUIPO EN ESTADO REGULAR
40	4	ALMOHADAS		UBR	ANABEL PLACITO GORDIAN	EQUIPO EN ESTADO REGULAR
41	76	TOALLAS DE MANO		UBR	ANABEL PLACITO GORDIAN	EQUIPO EN ESTADO REGULAR
42	7	FUNDAS PARA ALMOHADAS		UBR	ANABEL PLACITO GORDIAN	EQUIPO EN ESTADO REGULAR
43	7	SABANA CHICA		UBR	ANABEL PLACITO GORDIAN	EQUIPO EN ESTADO REGULAR
44	15	TOALLAS TAPETES		UBR	ANABEL PLACITO GORDIAN	EQUIPO EN ESTADO REGULAR

SERVIDOR PUBLICO QUE ENTREGA LIC. SANTIAGO NOYOLA CASTELLON NOMBRE Y FIRMA	REPRESENTANTE DE LA CONTRALORIA C. Edgar Gomez Bañuelos NOMBRE Y FIRMA	SERVIDOR PUBLICO QUE RECIBE Saira B.R. LIC. ZAIRA ADRIANA BRAVO RODRIGUEZ NOMBRE Y FIRMA	FOLIO CONSECUTIVO: No. HOJA 3/ 4
LIC. EDGAR RAMON IBARRA CONTRERAS REPRESENTATEN DE LA COMISION SALIENTE		C. OMAR NEYL MONCAYO GARCIA REPRESENTANTE DE LA COMISION ENTRANTE	

Cabo Corrientes
Gobierno Municipal

MUNICIPIO DE CABO CORRIENTES, JALISCO
ENTREGA - RECEPCION:
ORDINARIA
RM1 INVENTARIO DE ALMACENES DIVERSOS

ENTE: 1
UNIDAD RESPONSABLE: 2 DIF MUNICIPAL CABO CORRIENTES
AREA: 3 UBR

FECHA DE CORTE DE INFORMACION: 30 DE SEPTIEMBRE DE 2021

NO. CONSEC.	CANTIDAD	DESCRIPCCION DEL ARTICULO	PRECIO	UBICACIÓN	RESPONSABLE	OBSERVACIONES
45	115	BOTE CON FIGURAS LETRAS Y NÚMEROS		UBR	ANABEL PLACITO GORDIAN	EQUIPO EN ESTADO REGULAR
46	19	BOTE CON FIGURAS TEXTURA		UBR	ANABEL PLACITO GORDIAN	EQUIPO EN ESTADO REGULAR
47	19	FIGURAS DE GOMA DIFERENTES COLORES		UBR	ANABEL PLACITO GORDIAN	EQUIPO EN ESTADO REGULAR
48	1	PALANGANA AZUL MEDIANA		UBR	ANABEL PLACITO GORDIAN	EQUIPO EN ESTADO REGULAR
49	2	TABLAS CON FIGURAS		UBR	ANABEL PLACITO GORDIAN	EQUIPO EN ESTADO REGULAR
50	2	LIBROS PARA COLOREAR		UBR	ANABEL PLACITO GORDIAN	EQUIPO EN ESTADO REGULAR
51	1	TABLAS DAMAS CHINAS SIN CANICAS		UBR	ANABEL PLACITO GORDIAN	EQUIPO EN ESTADO REGULAR
52	6	LAMINAS DE FOMI CON FIGURAS		UBR	ANABEL PLACITO GORDIAN	EQUIPO EN ESTADO REGULAR
53	5	CONOS PARA MANOS		UBR	ANABEL PLACITO GORDIAN	EQUIPO EN ESTADO REGULAR
54	15	PINZAS ROPA DIFERENTES COLORES		UBR	ANABEL PLACITO GORDIAN	EQUIPO EN ESTADO REGULAR
55	2	TORNILLOS DE PLÁSTICO COLORES		UBR	ANABEL PLACITO GORDIAN	EQUIPO EN ESTADO REGULAR
56	7	PIEZAS PARA ENSAMBLAR		UBR	ANABEL PLACITO GORDIAN	EQUIPO EN ESTADO REGULAR
57	1	SONAJA		UBR	ANABEL PLACITO GORDIAN	EQUIPO EN ESTADO REGULAR
58	1	TELEFONO DE JUGUETE		UBR	ANABEL PLACITO GORDIAN	EQUIPO EN ESTADO REGULAR

SERVIDOR PUBLICO QUE ENTREGA LIC. SANTIAGO NOYOLA CASTELLON NOMBRE Y FIRMA	REPRESENTANTE DE LA CONTRALORIA C. Edgar Gomez Bañuelos NOMBRE Y FIRMA	SERVIDOR PUBLICO QUE RECIBE Saira B.R. LIC. ZAIRA ADRINA BRAVO RODRIGUEZ NOMBRE Y FIRMA	FOLIO CONSECUTIVO: No. HOJA 4/ 4
LIC. EDGAR RAMON IBARRA CONTRERAS REPRESENTATEN DE LA COMISION SALIENTE		C. OMAR NEYL MONCAYO GARCIA REPRESENTANTE DE LA COMISION ENTRANTE	

Cabo Corrientes

MUNICIPIO DE CABO CORRIENTES, JALISCO
ENTREGA - RECEPCION:
ORDINARIA
RM-9 RELACION DE MOBILIARIO Y EQUIPO DE COMPUTO

FECHA DE CORTE DE INFORMACION: 30 DE SEPTIEMBRE DE 2021

ENTE: 1
UNIDAD RESPONSABLE: 2 DIF MUNICIPAL DE CABO CORRIENTES
AREA: 3 UBR

No. CONS.	N° DE INVENTARIO (PESA)	DESCRIPCCION DEL BIEN	UBICACIÓN	RESGUARDANTE	OBSERVACIONES
1		CORTINAS COLOR CAFÉ	UBR	ANABEL PLACITO GORDIAN	EQUIPO EN BUEN ESTADO (LOTE DE 4)
2		VENTILADORES DE TECHO	UBR	ANABEL PLACITO GORDIAN	EQUIPO EN BUEN ESTADO (LOTE DE 5)
3		BIOMBOS DE MARCO DE MADERA	UBR	ANABEL PLACITO GORDIAN	EQUIPO EN BUEN ESTADO (LOTE DE 2)
4		ARO TEREBAND	UBR	ANABEL PLACITO GORDIAN	EQUIPO EN BUEN ESTADO (LOTE DE 1)
5		SILLA ACOJINABLE NEGRA	UBR	ANABEL PLACITO GORDIAN	EQUIPO EN BUEN ESTADO (LOTE DE 10)
6		ELECTROESTIMULADOR MARCA COSMOGAMMA	UBR	ANABEL PLACITO GORDIAN	EQUIPO EN BUEN ESTADO (LOTE DE 2)
7		ULTRASONIDO MARCA COSMOGAMMA	UBR	ANABEL PLACITO GORDIAN	EQUIPO EN BUEN ESTADO (LOTE DE 2)
8		MESA INFANTIL COLOR ROJA	UBR	ANABEL PLACITO GORDIAN	EQUIPO EN BUEN ESTADO (LOTE DE 1)
9		ESPEJO VERTICAL CON MARCO DE MADERA	UBR	ANABEL PLACITO GORDIAN	EQUIPO EN BUEN ESTADO (LOTE DE 1)
10		MESA PASTEUR DE ALUMINIO Y CON RUEDAS	UBR	ANABEL PLACITO GORDIAN	EQUIPO EN BUEN ESTADO (LOTE DE 4)
11		COMPRESERO EQUIPOS INTERFERENCIALES	UBR	ANABEL PLACITO GORDIAN	EQUIPO EN BUEN ESTADO (LOTE DE 1)
12		POLEA FIJA DE PARED	UBR	ANABEL PLACITO GORDIAN	EQUIPO EN BUEN ESTADO (LOTE DE 1)
13		BICICLETA FIJA MARCA LANDICE	UBR	ANABEL PLACITO GORDIAN	EQUIPO EN BUEN ESTADO (LOTE DE 1)
14		PARAFINERO MARCA PARABATH	UBR	ANABEL PLACITO GORDIAN	EQUIPO EN BUEN ESTADO (LOTE DE 2)
15		CAMA DE EXPLORACIÓN HULE ESPUMA MARCO DE MADERA	UBR	ANABEL PLACITO GORDIAN	EQUIPO EN BUEN ESTADO (LOTE DE 5)
16		MESA DE KANAVEL DE MADERA	UBR	ANABEL PLACITO GORDIAN	EQUIPO EN BUEN ESTADO (LOTE DE 1)
17		BARRA SUECA DE MADERA	UBR	ANABEL PLACITO GORDIAN	EQUIPO EN BUEN ESTADO (LOTE DE 1)
18		RAMPA Y ESCALERA	UBR	ANABEL PLACITO GORDIAN	EQUIPO EN BUEN ESTADO (LOTE DE 1)
19		LAMPARA DE RAYÓS INFRARROJO	UBR	ANABEL PLACITO GORDIAN	EQUIPO EN BUEN ESTADO (LOTE DE 1)
20		ESCALERILLA PARA DEDOS DE MADERA	UBR	ANABEL PLACITO GORDIAN	EQUIPO EN BUEN ESTADO (LOTE DE 1)

NOTA:.- Al reportar los bienes en comadato, especificar en observaciones, si el bien se entrega o se recibe en comodato citando al comodante o comodatario (el contrato correspondiente se dede relacional en el apartado correspondiente.)

SERVIDOR PUBLICO QUE ENTREGA	REPRESENTANTE DE LA CONTRALORIA	SERVIDOR PUBLICO QUE RECIBE	FOLIO CONSECUTIVO:
LIC. SANTIAGO NOYOLA CASTELLON NOMBRE Y FIRMA	C. Edgar Gómez Bañuelos NOMBRE Y FIRMA	Saira B.R. LIC. ZAIRA ADRIANA BRAVO RODRIGUEZ NOMBRE Y FIRMA	No. HOJA 1/ 2
LIC. EDGAR RAMON IBARRA CONTRERAS REPRESENTATEN DE LA COMISION SALIENTE		C. OMAR NERL MONCAYO GARCIA REPRESENTANTE DE LA COMISION ENTRANTE	

MUNICIPIO DE CABO CORRIENTES, JALISCO
ENTREGA - RECEPCION:
ORDINARIA
RM-9 RELACION DE MOBILIARIO Y EQUIPO DE COMPUTO

FECHA DE CORTE DE INFORMACION: 30 DE SEPTIEMBRE DE 2021

ENTE: 1
UNIDAD RESPONSABLE: 2 DIF MUNICIPAL DE CABO CORRIENTES
AREA: 3 UBR

No. CONS.	N° DE INVENTARIO (PESA)	DESCRIPCCION DEL BIEN	UBICACIÓN	RESGUARDANTE	OBSERVACIONES
21		NEGATOSCOPIO	UBR	ANABEL PLACITO GORDIAN	EQUIPO EN BUEN ESTADO (LOTE DE 1)
22		PLANTOSCOPIO	UBR	ANABEL PLACITO GORDIAN	EQUIPO EN BUEN ESTADO (LOTE DE 1)
23		BANCO DE DOS PELDAÑOS EN ACERO INOXIDABLE	UBR	ANABEL PLACITO GORDIAN	EQUIPO EN BUEN ESTADO (LOTE DE 5)
24		TIMON DE PARED (METAL Y MADERA)	UBR	ANABEL PLACITO GORDIAN	EQUIPO EN BUEN ESTADO (LOTE DE 1)
25		BARRAS PARALELAS DE METAL	UBR	ANABEL PLACITO GORDIAN	EQUIPO EN BUEN ESTADO (LOTE DE 1)
26		SILLA INFANTIL COLOR ROJA EN MADERA Y METAL	UBR	ANABEL PLACITO GORDIAN	EQUIPO EN BUEN ESTADO (LOTE DE 4)
27		ESPEJO CHICO DE PARED MARCO DE ALUMINIO	UBR	ANABEL PLACITO GORDIAN	EQUIPO EN BUEN ESTADO (LOTE DE 1)
28		ESCRITORIO DE MADERA	UBR	ANABEL PLACITO GORDIAN	EQUIPO EN BUEN ESTADO (LOTE DE 1)
29		KINETES PARA MANOS	UBR	ANABEL PLACITO GORDIAN	EQUIPO EN BUEN ESTADO (LOTE DE 1)
30		MESA MEDIANA DE MADERA	UBR	ANABEL PLACITO GORDIAN	EQUIPO EN ESTADO REGULAR (LOTE DE 1)
31		ORGANIZADOR ACERO INOXIDABLE	UBR	ANABEL PLACITO GORDIAN	EQUIPO EN BUEN ESTADO (LOTE DE 1)
32		TINA GRANDE CON MOTOR	UBR	ANABEL PLACITO GORDIAN	EQUIPO SIN FUNCIONAR (LOTE DE 2)
33		REGULADOR DE ENERGIA	UBR	ANABEL PLACITO GORDIAN	EQUIPO SIN FUNCIONAR (LOTE DE 1)

NOTA:.- Al reportar los bienes en comadato, especificar en observaciones, si el bien se entrega o se recibe en comodato citando al comodante o comodatario (el contrato correspondiente se dede relacional en el apartado correspondiente.)

SERVIDOR PUBLICO QUE ENTREGA LIC. SANTIAGO NOYOLA CASTELLON NOMBRE Y FIRMA	REPRESENTANTE DE LA CONTRALORIA Lic. Edgar Gomez Banuelos NOMBRE Y FIRMA	SERVIDOR PUBLICO QUE RECIBE Zaira B.R. LIC. ZAIRA ADRIANA BRAVO RODRIGUEZ NOMBRE Y FIRMA	FOLIO CONSECUTIVO: No. HOJA 2/ 2
LIC. EDGAR RAMON IBARRA CONTRERAS REPRESENTATEN DE LA COMISION SALIENTE		C. OMAR NEVE MONCAYO GARCIA REPRESENTANTE DE LA COMISION ENTRANTE	