



Cabo Corrientes
Gobierno Municipal

DIRECCIÓN DE EDUCACIÓN

LIC. SANYA KARIMEN CRUZ GORDIÁN



PLAN DE TRABAJO

2021

MUNICIPIO DE CABO CORRIENTES
PORTAL HIDALGO NUM. 12
COL. CENTRO, EL TUITO JALISCO. C.P. 48400
TELEFONO 322-2690090, 322-2690101 Y 2690014 EXT. 116

Introducción.

La Educación en nuestro país, en el estado y en nuestro Municipio es uno de los recursos más importantes para enfrentar los retos del desarrollo económico de nuestro país. Las funciones de la Dirección de Educación, es unir esfuerzos con la federación, el estado y el Municipio de Cabo Corrientes para lograr una buena ejecución de los programas. Otro factor primordial son las acciones y proyectos del Sector Educativo, que brindan apoyos a través de programas como **RECREA, EDUCANDO PARA LA VIDA, APOYO DE MOCHILAS, ÚTILES, UNIFORME Y CALZADO ESCOLAR 2021, “BECA DE TRANSPORTE ESOLAR” “BECAS JALISCO”, “PROGRAMA DE ALFABETIZACIÓN Y ALFABETIZACIÓN DIGITAL”, “PROGRAMA DE PROGRESO SOCIAL A TRAVEZ DE LA EDUCACIÓN DE CALIDAD”, “PROGRAMA DE CAPACITACIÓN A DIRIGENTES DE ACCIONES DE IMPACTO COMUNITARIO”, “BECAS JALISCO 2021”** y su continúa formación cívica desarrollando actividades como las de Ceremonias Cívicas. Esperando que la información presentada sea relevante y cubra sus expectativas para ampliar las posibilidades de acceso, formación, expresión y disfrute que se ofrecen a niños, jóvenes y adultos del Municipio de Cabo Corrientes. El bajo nivel de escolaridad se relaciona con el abandono escolar, la reprobación y el grado de cobertura. El índice de reprobación en los años de primaria sitúa al municipio en el séptimo lugar estatal más crítico por encima de la media estatal; índice que aumenta conforme el grado de escolaridad avanza hasta alcanzar un 12% a nivel medio superior. La deserción escolar es un fenómeno constante en la historia del municipio, que se agrava conforme el alumno avanza en sus estudios, pues 3 de cada 10 alumnos de bachillerato no se gradúan. Por ello solo el 21% de la población tiene la secundaria terminada. La educación contribuye a superar las condiciones de marginación y pobreza, por eso es preocupante que de las 7,125 personas que conforman el segmento de población con más de 15 años, 437 no tienen algún grado de escolaridad (6.1%) y 366 personas son analfabetas (5.14%). Situación que aqueja principalmente a pobladores con más de 65 años. Destaca el hecho que casi dos centenares de personas en edad productiva (entre 18 y 64 años) son analfabetas. Para eso el Instituto Estatal para la Educación de los Jóvenes y Adultos (INEEJAD) mediante la plaza comunitaria ubicada en El Tuito, ofrece una metodología completa presencial y en línea denominada Modelo Educación para la Vida y el Trabajo (MEVyT) que ha contribuido en subsanar el problema educativo que sufre Cabo Corrientes. El modelo comprende 3 vertientes: Inicial (alfabetización), Intermedio (primaria) y, Avanzado (secundaria). El estudiante puede combinar los módulos de estudio diversificados de acuerdo con sus intereses y al nivel educativo que cursa.

PROGRAMA RECREA, EDUCANDO PARA LA VIDA, APOYO DE MOCHILAS, ÚTILES, UNIFORME Y CALZADO ESCOLAR 20.

1. Objetivo General Incentivar la permanencia dentro del sistema educativo de todos los niños/as y jóvenes que cursen estudios en los niveles de preescolar, primaria y secundaria, en escuelas públicas del Estado de Jalisco.
2. Tipos de apoyo En especie. Consistente en la entrega, al inicio del ciclo escolar, de una mochila con un paquete de útiles escolares, uniforme y zapatos.
3. Criterios de elegibilidad Haber sido aceptado/a o estar cursando algún grado en los niveles de preescolar, primaria o secundaria, en escuelas públicas del Estado de Jalisco, incorporadas a la Secretaría de Educación.

PROGRAMA “APOYO AL TRANSPORTE PARA ESTUDIANTES” SECRETARIA DE DESARROLLO E INTEGRACIÓN SOCIAL.

1. Objetivo General: Facilitar y promover la movilidad de los estudiantes a los centros escolares a través de la implementación de un mecanismo de subsidio al transporte que contribuya a la economía de los hogares y a la permanencia de los estudiantes en el sistema educativo.
2. Población Objetivo: Los estudiantes de nivel secundario, medio superior y superior de instituciones públicas o privadas que realicen viajes en el sistema de transporte público.
3. Apoyos: Los apoyos consisten en el subsidio total de 2 pasajes diarios (en su caso) por cada día lectivo del ciclo escolar.
4. Requisitos: El solicitante deberá presentarse personalmente al departamento de Educación Municipal. En caso de ser menor de edad deberá presentarse acompañado de su tutor; y entregar copia y presentar original para cotejo de los siguientes documentos:
 - **Para acreditar su identidad -**

- Identificación oficial. Siendo menor de edad, este documento deberá ser presentado por el padre o tutor.
 - Credencial de estudiante vigente o documento oficial que lo acredite como tal, (orden de pago · pagada, constancia de la escuela o similar
- **Para acreditar su edad ·**
 - Clave Única de Registro de Población (CURP)
 - Acta de Nacimiento.
 - **Para acreditar su calidad de estudiante.**
 - Constancia del nombre y dirección de la escuela en que se encuentra adscrito el aspirante al Programa
 - **Para acreditar su residencia.**
 - Copia del comprobante de domicilio con antigüedad no mayor a tres meses (recibo de luz, de agua, predial).

Misión y Visión

MISIÓN. Fortalecer el Nivel Educativo y de infraestructura de las Escuelas pertenecientes al Sistema Educativo dentro del Municipio a través de programas y proyectos viables con un espíritu de Servicio y Calidad por parte del personal que forma parte del Sistema.

VISIÓN. La óptima administración del Sistema de Educación Municipal tanto de preescolar, primaria, secundaria como Nivel Medio Superior de nueva creación, en su aspecto organizativo y académico, actualizando y aplicando los Programas Educativos de acuerdo a las demandas de la sociedad actual, manteniendo la dirección y control del Consejo Municipal de Participación Social en la Educación Básica y la coordinación con las diferentes dependencias de Gobierno relacionadas con las necesidades educativas. La calidad educativa como la colección de componentes o factores que describen el estado óptimo y los resultados de los sistemas educativos, entre ellos destacan el desempeño escolar, la profesionalización docente, la existencia de ambientes escolares

apropiados, la implementación de planes y programas pertinentes y la sana convivencia escolar, entre otros.

Metas

Como servidores públicos, queremos ser una instancia que coadyuve al mejoramiento de la educación. Logrando el reconocimiento de la sociedad hacia el h. ayuntamientos por el trabajo y la proyección a la comunidad del municipio de cabo corrientes en materia de educación.

Una de las metas es luchar contra el abandono escolar en el sistema de educación media superior con el objetivo de que más jóvenes tengan la oportunidad de ingresar a una carrera universitaria.

Combatir el rezago educativo de la educación básica y alfabetización mediante el apoyo de instituciones como el INEEA y CONAFE.

como meta principal tenemos incentivar y apoyar a todas las instituciones de educación básica para que participen en los programas tales como, programa de escuelas de calidad, programa de escuela sana o programa de escuela segura .

Objetivo

Nuestro principal objetivo es trabajar con responsabilidad, honestidad y respeto; atendiendo las demandas educativas de la ciudadanía del municipio de Cabo Corrientes, uniendo esfuerzos para el mejoramiento de la infraestructura, la calidad y el servicio, en conjunto de las dependencias de deportes, cultura, obras públicas y servicios públicos municipales, con el único fin de elevar el promedio de grado de estudios en el municipio. Destaca el tema como un objetivo de combatir del rezago educativo, con una cuarta parte de la población que no posee el nivel de escolaridad obligatoria legal; lo que limita su perspectiva cultural y

económica, lo primordial es que exista una insuficiente cobertura de atención, originada principalmente por cuatro Factores:

- a).**- La escasez de recursos financieros,
- b).**- La necesidad de sustituir espacios educativos inadecuados por su diseño o,
- c).**- Por su vida útil rebasada, y
- d).**- Las distancias que tienen que recorrer los pobladores de las localidades que no cuentan con ninguno o solo alguno de los servicios educativos básicos obligatorios, van desde los 2 km a los 13 km aproximadamente.

ORGANIGRAMA

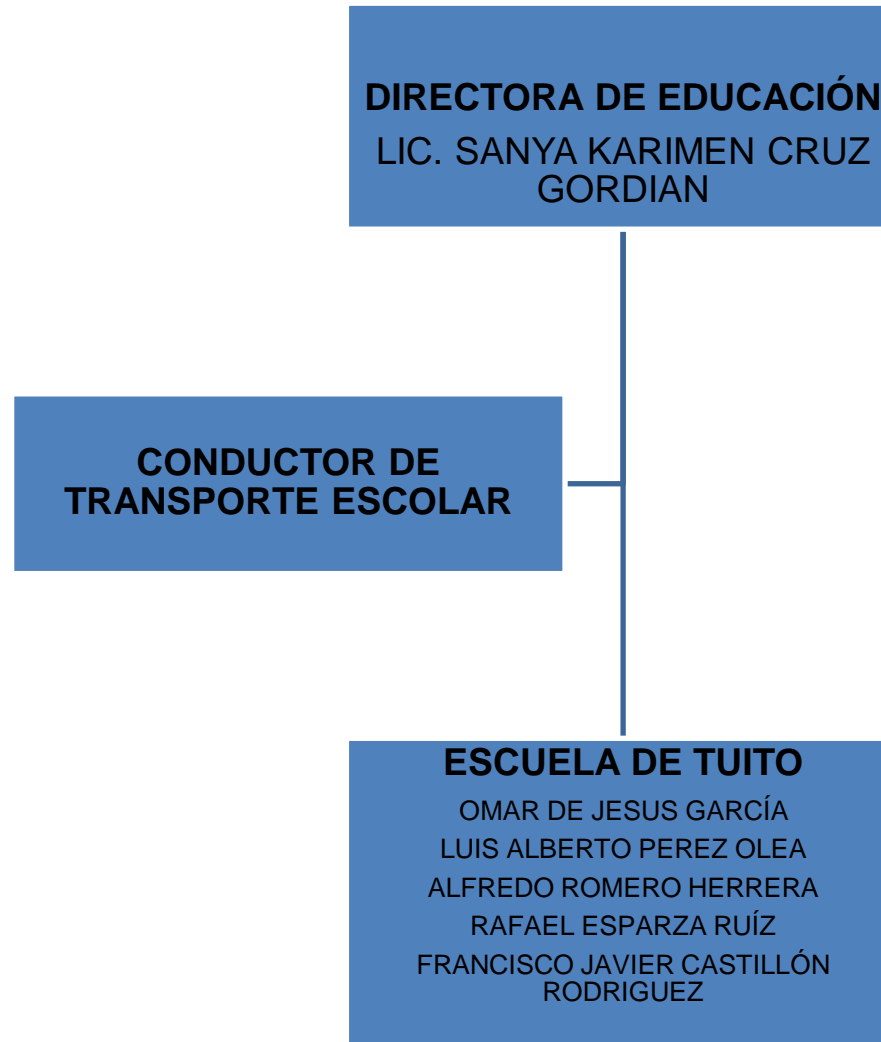

ACTIVIDADES Y GASTOS A REALIZAR EN LA DIRECCIÓN DE EDUCACIÓN, PROGRAMADAS DE ENERO A DICIEMBRE 2021

ACTIVIDAD A REALIZAR	PRESUPUESTO				
	UNIDAD DE MEDIDA	CANTIDAD	DESCRIPCION	PRECIO UNITARIO	TOTAL ANUAL
PARTIDA 2600 COMBUSTIBLES, LUBRICANTES Y ADITIVOS					
RECORRIDO DIARIO DE TRANSPORTE ESCOLAR TUITO-COLUMPIO-HERMOSA-LLANITO	Litro	40 diarios	Consumo de Gasolina para el traslado y realización de la actividad de lunes a viernes en la cabecera.	\$22.03	\$42,297.60
RECORRIDO COBAEJ BOCA DE TOMATLAN TUITO – COLUMPIO – JUNTAS Y VERANOS – BOCA DE TOMATLAN - TUITO	Litro	40 diarios	Consumo de Diésel para el traslado y realización de la actividad de lunes a viernes.	\$22.03	\$42,297.60
RECORRIDO PILOTO – LAS JARILLAS- JUNTAS DEL SUR- LA PARITA- SANTA CRUZ- LOS TOCALES Y TUITO	Litro	30 litros	Consumo de Gasolina para el traslado y realización de la actividad de lunes a viernes.	\$20.50	\$29,520.00
RECORRIDO CHIMO – MAL PASO – SAUCEDA Y EL REFUGIO.	Litro	20 diarios	Consumo de Gasolina para el traslado y realización de la actividad de lunes a viernes.	\$20.50	\$19,680.00
RECORRIDO CORRALES – PLAYITAS – REVOLUCIÓN MEXICANA A LLEGAR A LA ESCUELA SECUNDARIA DE NARANJITOS	Litro	400 mensual	Consumo de Diésel para el traslado alumnos MENSUAL.	\$22.03	\$105,744.00

RECORRIDO A COBAEJ VILLA DEL MAR	Litro	140 mensual	Consumo de Gasolina para el traslado alumnos MENSUAL. HASTA FEBRERO.	\$22.03	\$37,010.04
RECORRIDO ESCUELA JUAN ESCUTIA VILLA DEL MAR	Litro	60 mensual	Consumo de Gasolina para el traslado alumnos.	\$20.50	\$59,040.00
RECORRIDO DE EL REFUGIO SUCHITLAN	Litro	120 Mensual	Consumo de Gasolina para el traslado alumnos MENSUAL	\$20.50	\$29,520.00
APOYO SEMANAL PARA TRASLADAR ALUMNOS DE TEPEHUAJILLO	Litro	80 mensual	Consumo de Gasolina para el traslado alumnos de Tepehuajillo a Piloto MENSUAL.	\$20.50	\$19,680.00
APOYO SEMANAL PARA TRASLADAR ALUMNOS DE POTRERILLOS	Litro	80 mensual	Consumo de Gasolina para el traslado y Realización de la actividad de lunes a viernes en la Escuela Secundaria Técnica 137.	\$20.50	\$19,680.00
APOYO SEMANAL PARA TRASLADAR ALUMNOS DE GUASIMAS	Litro	80 mensual	Consumo de Gasolina para el traslado y Realización de la actividad de lunes a viernes en la Escuela Secundaria Técnica 137.	\$20.50	\$19,680.00
RECORRIDO PARA LA ENTREGA DEL PROGRAMA RECREA.	Litro	230	Consumo de Gasolina para entrega.	\$20.50	\$4,715.00
VISITAS A LA DERSE PUERTO VALLARTA	Litro	40	Visita a la coordinación para tratar asuntos generales por mes.	\$20.50	\$9,840.00

					TOTAL: \$438,704.24
VIAJES EDUCATIVOS	No aplica	No aplica	No aplica	No aplica	\$8,680.87
PARTIDA 4400 AYUDAS SOCIALES					
ADQUISICIÓN DEL PROGRAMA "RECREA" PARA EDUCACIÓN BÁSICA.	No aplica	N-D-P	Entrega anual.	N-D-P	\$1,000,000.00
PARTIDA 443 AYUDAS SOCIALES A INSTITUCIONES DE ENSEÑANZA					
APOYO A PLANTELES ESCOLARES	No aplica	No aplica	No aplica	No aplica	\$100,264.20
PARTIDA 382 GASTO DE ORDEN SOCIAL Y CULTURAL					
DESFILE CIVICO DEL 16 DE SEPTIEMBRE.	No aplica	No aplica	Consumo de alimentos para refrigerio de niños que participan.	No aplica	\$11,596.50
DESFILE CIVICO DEL 20 DE NOVIEMBRE.	No aplica.	No aplica	Consumo de alimentos para refrigerio de niños que participan.	No aplica	\$12,596.50

ACTIVIDADES EDUCATIVAS CULTURALES	No aplica	No aplica	Consumo de alimentos para refrigerio de niños que participan.	No aplica	\$29,900.84
					TOTAL: \$54,093.84
PARTIDA 211 MATERIALES, ÚTILES Y EQUIPOS MENORES DE OFICINA					
HOJAS CARTA	Caja	3	Caja de Hojas Blancas Tamaño Carta, Color Blanco.	\$540.00	\$1,620.00
HOJAS OFICIO	Caja	1	Caja de Hojas Blancas Tamaño Carta, Color Blanco.	\$610.00	\$1,220.00
FOLDER OFICIO	Caja	2	Caja de Folder Tamaño Carta, Color amarillo.	\$104.40	\$208.80
FOLDER CARTA	Caja	2	Caja de Folder Tamaño Oficio, Color amarillo.	\$110.00	\$220.00
CAJA PARA ARCHIVO	Pieza	5	Caja de cartón para archivar tamaño oficio.	\$38.00	\$190.00
					TOTAL: \$3,458.80

<p align="center">PARTIDA 345 SEGURO DE BIENES PATRIMONIALES</p>					
<p align="center">SEGURO DE TRANSPORTE ESCOLAR</p>	<p align="center">No aplica</p>	<p align="center">5</p>	<p align="center">Entrega de pólizas</p>	<p align="center">No aplica</p>	<p align="center">\$120,641.35</p>
<p align="center">PARTIDA 296 REFACCIONES Y ACCESORIOS MENORES DE EQUIPO DE TRANSPORTE</p>					
<p align="center">MANTENIMIENTO DE VEHICULOS</p>	<p align="center">No Aplica</p>	<p align="center">No Aplica</p>	<p align="center">No Aplica</p>	<p align="center">No Aplica</p>	<p align="center">\$65,985.23</p>

RECURSOS HUMANOS

NOMBRE DEL EMPLEADO	PRESTACIONES			
	SUELDO DIARIO	SUELDO ANUAL	PRESTACIONES	TOTAL, DE PERCEPCIÓN
PARTIDA 113 SUELDOS BASE AL PERSONAL PERMANENTE				
SANYA KARIMEN CRUZ GORDIÁN	661.33			238,078.80
OMAR DE JESUS GARCIA	271.86	97,869.60	15,490.80	113,360.40
LUIS ALBERTO PEREZ OLEA	271.86	97,869.60	15,490.80	113,360.40
FRANCISCO JAVIER CASTILLÓN RODRIGUEZ	271.86	97,869.60	15,490.80	113,360.40
RAFAEL ESPARZA RUIZ	271.86	97,869.60	15,490.80	113,360.40
JORGE ALFREDO ROMERO HERRERA	271.86	97,869.60	15,490.80	113,360.40
TOTAL				\$804,880.80

