

MUNICIPIO DE CABO CORRIENTES JAL  
 CALLE PORTAL HGO 12  
 EL TUITO  
 CABO CORRIENTES JAL. C.P. 48400  
 SUCURSAL: 1701 PUERTO VALLARTA OLAS ALTAS  
 TIPO DE ENVÍO: CORREO



NO. DE CLIENTE: 11200918  
 RFC: MCC4404012E6

DATOS DE SUCURSAL:  
 PLAZA:  
 DIRECCIÓN: OLAS ALTAS 246 EMILIANO ZAPATA  
 TELÉFONO: 2230484

**INFORMACIÓN DEL PERIODO**

Periodo Del 01/Febrero/2020 al 29/Febrero/2020

Fecha de corte 29/Febrero/2020

Moneda PESOS

**RESUMEN INTEGRAL**

Producto	No. de Cuenta	CLABE	Saldo anterior	Saldo al corte
ENLACE GLOBAL PM S/INTERESES	0530551106	072.375.00530551106.2	\$12,661.40	\$0.00
<b>TOTAL</b>			<b>\$12,661.40</b>	<b>\$0.00</b>

**DETALLE ENLACE GLOBAL PM S/INT. ▼**

Resumen del periodo	
Saldo inicial del periodo	\$ 12,661.40
+ Total de depósitos	\$ 0.00
- Total de retiros	\$ 12,655.60
+ Intereses Netos Ganados	\$ 0.00
- Total de comisiones Cobradas / Pagadas	\$ 5.00
- IVA sobre comisiones (16%)	\$ 0.80
- Intereses Cobrados / Pagados	\$ 0.00
Saldo actual	\$ 0.00
Saldo disponible al día*	\$ 0.00

Saldo Promedio	
Saldo promedio mínimo	\$ 0.00
En el Periodo 01 Feb al 29 Feb:	\$ 1,746.40
Días que comprende el periodo	29

Intereses devengados	
Tasa Bruta Anual	<b>0.00%</b>
Interés Tasa Bruta Anual	\$ 0.00
Retención de ISR	\$ 0.00
<b>INTERESES NETOS GANADOS</b>	<b>\$ 0.00</b>

Saldo no disponible al día	
Depósitos de Cheques S.B.C.	\$ 0.00
Ret. Garantía Líquida	\$ 0.00
Comisiones pendientes de aplicar	\$ 0.00
Compras no aplicadas	\$ 0.00
<b>TOTAL</b>	<b>\$ 0.00</b>

Resumen de comisiones	
Cheques girados	0
Cheques girados sin comisión	0
Cheques girados con comisión	0
Importe de la comisión	\$ 0.00
Por cheques devueltos	\$ 0.00
Otras comisiones	\$ 5.00

ENLACE GLOBAL PM S/INTERESES  
 (Saldo inicial de \$12,661.40)

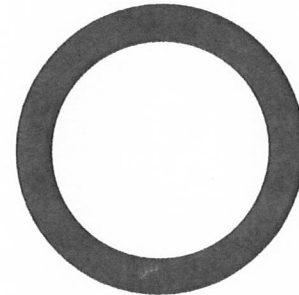

DEPÓSITOS	\$ 0.00
RETIROS	\$ 12,655.60
COMISIONES	\$ 5.00
OTROS CARGOS	\$ 0.80
<b>SALDO FINAL</b>	<b>\$ 0.00</b>

**MENOS FRAUDES Y MÁS SEGURIDAD EN TUS CHEQUES**

- El servicio de Cheque Protegido está asociado a tu cuenta sin costo.
- A través de tu Banco en Línea podrás proteger tus cheques por folio e importe.
- Tus cheques solo se cobrarán por la cantidad especificada.

Comienza a usarlo ya.

Productos operados por Banco Mercantil del Norte, S.A. Institución de Banca Múltiple, Grupo Financiero Banorte. Consulta términos, condiciones, comisiones y requisitos de contratación en banorte.com

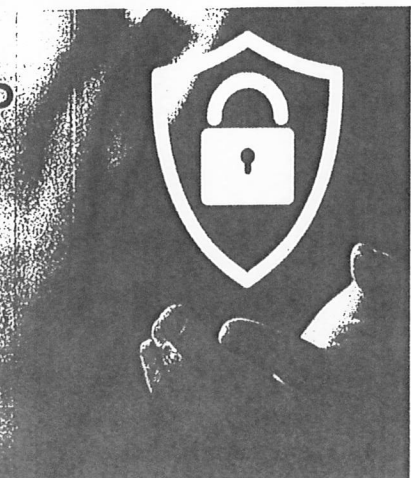

DETALLE DE MOVIMIENTOS (PESOS) ▼				
Enlace Global Pm S/Intereses				
FECHA	DESCRIPCIÓN / ESTABLECIMIENTO	MONTO DEL DEPOSITO	MONTO DEL RETIRO	SALDO
31-ENE-20	SALDO ANTERIOR			12,661.40
05-FEB-20	COMPRA ORDEN DE PAGO SPEI 0050220 =REFERENCIA CTA/CLABE: 012375001146339629, BEM SPEI BCO:012 BENEF:MUNICIPIO DE CABO CORRIENTE (DATO NO VERIF POR ESTA INST), TRASPASO CVE RASTREO: 8846CAP4202002050920414435 RFC: MCC4404012E6 IVA: 000000000000.00 BBVA BANCOMER HORA LIQ: 21:15:16		12,655.60	5.80
05-FEB-20	COMISION ORDEN DE PAGO SPEI REFERENCIA: 0050220		5.00	0.80
05-FEB-20	I.V.A. ORDEN DE PAGO SPEI REFERENCIA: 0050220		0.80	0.00

**OTROS ▼**

**Informe de Depósitos en efectivo (IDE) mayores a \$15,000 pesos**

<b>Mes:</b>	<b>FEBRERO de 2020</b>
Excedentes de depósitos	\$ 0.00
Tipo de Cambio	\$ 19.1585
<b>Resumen por cliente del ejercicio 2020</b>	
Monto de excedente de depósitos	\$ 806,027.00

\*Los depósitos en efectivo presentados en el presente informe son aquellos que exceden la cantidad de \$15,000 (Quince mil pesos 00/100) de forma acumulada en todas las cuentas bajo titularidad del cliente dentro de un mes calendario.

**Advertencia: Incumplir sus obligaciones le puede generar comisiones.**  
El presente estado de cuenta no es un comprobante fiscal.

La fecha de corte coincide con la fecha de terminación del periodo que se señala en el presente estado de cuenta. Las operaciones efectuadas durante los días no laborales o después de la hora de corte de fin de día serán consideradas en nuestra contabilidad como realizadas en el siguiente día hábil bancario. Usted dispone de 90 días después de la fecha de corte para objetar la información contenida en su estado de cuenta, de no hacerlo se asumirá su conformidad al respecto.

Cuando no reciba su estado de cuenta durante los 20 días siguientes de la fecha de corte, y no haya dado instrucciones para que no se le envíe, favor de solicitarlo en su sucursal.

En el caso de avisos de modificaciones al contrato de adhesión, recuerde que, si así lo decide, tiene derecho a solicitar la cancelación de su cuenta dentro de los 30 días naturales posteriores a la notificación recibida, sin responsabilidad alguna a su cargo cubriendo, en su caso, los adeudos que se hayan generado a la fecha.

**Aviso de privacidad**

Ponemos a su disposición el Aviso de Privacidad en [www.banorte.com](http://www.banorte.com) en el entendido de que su información será tratada con sujeción a los fines establecidos en el referido Aviso de Privacidad.

**Consultas, Reclamaciones, y Aclaraciones**

**Banco Mercantil del Norte S.A. Institución de Banca Múltiple, Grupo Financiero Banorte** recibe las consultas, reclamaciones o aclaraciones, a través de su **Unidad Especializada de Atención a Usuarios (UNE)**, ubicada en Av. Paseo de la Reforma 195 Piso 1, Colonia Cuauhtémoc, C.P. 06500, Alcaldía Cuauhtémoc, Ciudad de México, Correo electrónico: [une@banorte.com](mailto:une@banorte.com), o al Teléfono: **800 627 2292** así como en cualquiera de sus sucursales. En el caso de no obtener una respuesta satisfactoria o en el caso de requerir consultar y/o comparar información sobre comisiones podrá acudir a la Comisión Nacional para la Protección y Defensa de los Usuarios de Servicios Financieros [www.condusef.gob.mx](http://www.condusef.gob.mx) con número telefónico de atención en la Ciudad de México (55) 5340 0999 y desde el interior de la República el **800 999 8080**.

**Referencia de Abreviaturas**

ABO	Abono	COM	Comisión	EDO	Estado	O/B	Otro Banco
ATM	Cajero Automático	CONS	Consulta	I.S.R	Impuesto Sobre la Renta	PZO	Plazo
BTE	Banorte	CPA	Compra	I.V.A	Impuesto al Valor Agregado	R.F.C	Registro Federal de Causantes
CAM	Cámara de compensación	CTA	Cuenta	INT	Interés (es)	REV	Reverso
CAP	Capital	DEP	Depósito	INTBC	Interbancaria	S.B.C	Saldo salvo Buen Cobro
CHEQ/CHQ	Cheque	DEV	Devolución	INV	Inversión	VEN	Ventanilla
CLABE	Clave Bancaria Estandarizada	DISP	Disposición/Dispersión	LIQ	Liquidación (Pago)		



Los productos anteriormente descritos se encuentran protegidos por el Instituto para la Protección del Ahorro Bancario (IPAB) hasta por un monto equivalente a 400,000 UDI por cliente, por Institución. Lo anterior de conformidad con las disposiciones legales que regulan a dicho Instituto. Vista la página [www.ipab.org.mx](http://www.ipab.org.mx)

**COMPROBANTE FISCAL DIGITAL ▼**
**0530551106 - ENLACE GLOBAL PM S/INTERESES**
**Folio Fiscal:** 0A9CCEB7-58D8-4F27-B57E-425E0D7CB9A1

**No de Serie del Certificado del SAT:** 00001000000406258094

**No de Serie del Certificado del Emisor:** 00001000000403737156

**Fecha y hora de certificación:** 2020-03-02T11:03:09

**Lugar y fecha de elaboración:** 64830 2020-02-29

**Forma de pago:** 03-Transferencia electrónica de fondos

**Sello Digital del CFDI:**

AfsPhXlxvpNgthvuqDd1i6t5B4gbzYR0enyR/CADZBqzNq7pvQLft07bgJYPCk8tLAZLZJWvNJKntKE7iu7riQt+uKYwDm1A71CTeMKTvZUftbRi7NEmj5Ecef3bAG5CmjXxqAc+eUm6U3pbjB2+XwgRfTMeLcWrodhZjGn7judkp035wHGtvpGxo2Wi8suGwPxyhXRfuaaMPiVf8FsjNKwEimBBCv5nAwO8dhGEE34Dn8pIL4iCaBUJGYjmCCCI6gidyP+fWvjw3li4VQtIlz/wGIWIGL885Fu0kst9kmnzN32HD33VKDft00CocimnUfVDfub651T7o541Cvw==

**Sello del SAT:**

VniO5RX15DaSyhkCEwWTFdWdEvVgzHXzZZ/YU3W8GdB0p2COoQ6GPekHyTRZ80yEIlZOR6V/RRRuQT3IZUzdqmv3gc+wB8/nCbug+qgNwCfHZAIKhNdVI3RIIKVf6y2elf3oeLvnpn4O8qVd7L72/gOlPBYhx6id3DiZXRGeX7B2E/77j23BjwmLJZysHlqgP+mtQmHDe4pi/xkowofyJXFumTcwDPvynDXBED00bFQpFnOw+gkCjgoh/LoEpWuG4LQdqdpjvzoTqRWt/mGL/PAuba/GWaKU+l75SGOeumcZriKJ1z7lgr+q7zk0YsWun+OYHN3+YXu+vCCMmZNsQ==

**Cadena original del complemento de certificación:**

||1.1|0A9CCEB7-58D8-4F27-B57E-425E0D7CB9A1|2020-03-02T11:03:09|DCD090706E42||AfsPhXlxvpNgthvuqDd1i6t5B4gbzYR0enyR/CADZBqzNq7pvQLft07bgJYPCk8tLAZLZJWvNJKntKE7iu7riQt+uKYwDm1A71CTeMKTvZUftbRi7NEmj5Ecef3bAG5CmjXxqAc+eUm6U3pbjB2+XwgRfTMeLcWrodhZjGn7judkp035wHGtvpGxo2Wi8suGwPxyhXRfuaaMPiVf8FsjNKwEimBBCv5nAwO8dhGEE34Dn8pIL4iCaBUJGYjmCCCI6gidyP+fWvjw3li4VQtIlz/wGIWIGL885Fu0kst9kmnzN32HD33VKDft00CocimnUfVDfub651T7o541Cvw==|00001000000406258094||

**Versión CFDI:** 3.3

**Importe Total:** CINCO PESOS 80/100 M.N.

**Unidad de Medida:** E48-Unidad de servicio

**Método de Pago:** PUE-Pago en una sola exhibición

**Lugar de Expedición:** 64830

**Régimen Fiscal:** 601-General de Ley Personas Morales

Este documento es una representación impresa de un CFDI